

DIRECCIÓN DE PLANEACIÓN
DEPARTAMENTO DE INFRAESTRUCTURA EDUCATIVA

FICHA TÉCNICA

INFORMACIÓN GENERAL

PLANTEL 29 TOCATLÁN	C.C.T. 29ETC0029Q
UBICACIÓN TOCATLÁN (VER ANEXO 1) TOCATLÁN	MATRÍCULA 391 ALUMNOS
SUPERFICIE DEL PREDIO 28,960.63 m2	TURNOS: MATUTINO
ESPECIALIDADES: MANTENIMIENTO DE SISTEMAS AUTOMÁTICOS Y PROGRAMACIÓN	

INFRAESTRUCTURA EXISTENTE

INFRAESTRUCTURA	SI	NO	#	OBSERVACIONES	INFRAESTRUCTURA	SI	NO	#	OBSERVACIONES
AULAS	X		12		MÓDULO DE ESCALERA	X		1	
LABORAT. MULTIDISCIPLINARIO	X		1		DESAYUNADOR		X		
LABORATORIO DE CÓMPUTO	X		1		LABORATORIO DE IDIOMAS		X		
TALLERES		X			BIBLIOTECA		X		
EDIFICIO ADMINISTRATIVO		X			CASETA DE VIGILANCIA	X		1	PROVISIONAL
AULA DE TUTORIAS		X			SUBESTACIÓN ELÉCTRICA		X		
MODULOS SANITARIOS	X		1		CAFETERÍA	X		1	PROVISIONAL
BODEGAS	X		1		TECHUMBRE		X		
CANCHA DE USOS MULTIPLES		X							
PLAZA CIVICA	X		1						

INFRAESTRUCTURA NECESARIA (REZAGO)

NECESIDADES	DESCRIPCIÓN	OBSERVACIONES
INFRAESTRUCTURA	CONSTRUCCIÓN Y EQUIPAMIENTO DE OFICINA ADMINISTRATIVA	
	CONSTRUCCIÓN DE TECHUMBRE	
	EQUIPAMIENTO DE TALLER DE MANTENIMIENTO EN SISTEMAS AUTOMATICOS	URGE
	CONSTRUCCIÓN Y EQUIPAMIENTO DE BIBLIOTECA	
	CONSTRUCCIÓN DE SUB-ESTACIÓN ELÉCTRICA	
	CONSTRUCCIÓN Y EQUIPAMIENTO DE AULA DE TUTORIAS	

MANTENIMIETO Y/O NECESIDADES

NECESIDADES	DESCRIPCIÓN	OBSERVACIONES
MANTENIMIENTO MAYOR	COLOCACIÓN DE LUMINARIAS	AULAS DIDACTICAS
	CONTRATO DE AMPLIACIÓN DE LUZ BIFASICA A TRIFASICA	EXTERIOR

INFRAESTRUCTURA DOTADA PERIODO 2011-2016 (VER ANEXO 2)

OBRAS EN PROCESO DE CONSTRUCCION

CONSTRUCCIÓN DE TALLER DE MANTENIMIENTO EN SISTEMAS AUTOMÁTICOS DE 5 E.E. CON RECURSOS DEL FONDO CONCURSABLE DE INVERSIÓN EN INFRAESTRUCTURA PARA EDUCACIÓN MEDIA SUPERIOR (PIEMS) 2016

DIRECCIÓN DE PLANEACIÓN
DEPARTAMENTO DE INFRAESTRUCTURA EDUCATIVA

ANEXO 1

LOCALIZACIÓN

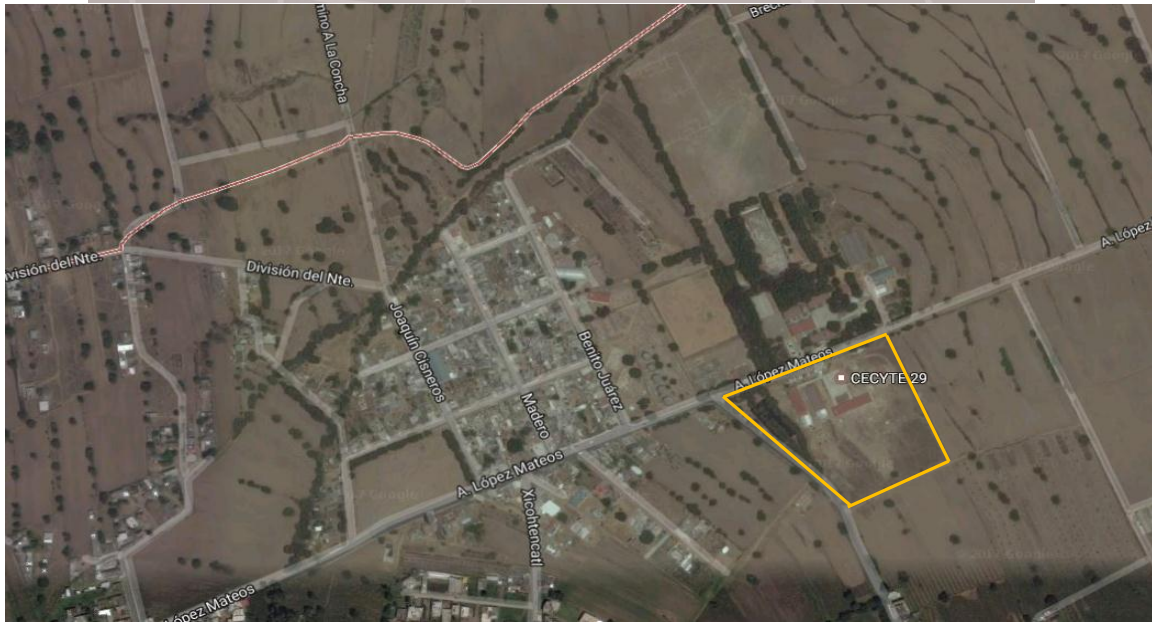
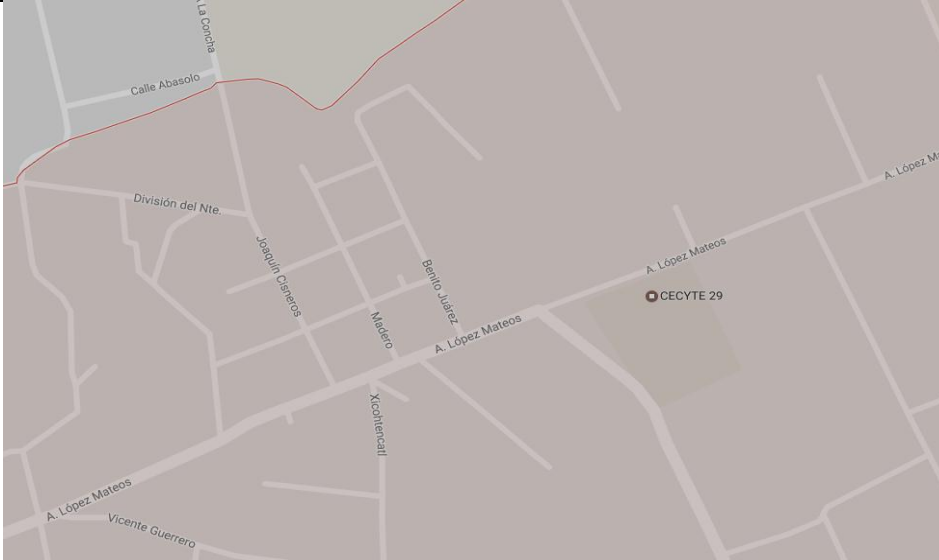

DIRECCIÓN DE PLANEACIÓN
 DEPARTAMENTO DE INFRAESTRUCTURA EDUCATIVA

ANEXO 2

INVERSIÓN APLICADA PERIODO 2011-2016 PLANTEL 29 TOCATLÁN

Apoyo 2013	Apoyo 2014	Apoyo 2015	Apoyo 2016
Obras de construcción <ul style="list-style-type: none"> • Construcción de primera etapa de edificio "B", incluye: dos aulas didácticas de 2.5 entre ejes, laboratorio multidisciplinario, bodega y modulo sanitario (por inaugurar). Obras de mantenimiento <ul style="list-style-type: none"> • Adecuación de espacios y mantenimientos menores Mobiliario y equipo <ul style="list-style-type: none"> • 2 mesas para maestro; • 10 sillas para maestro; • 2 escritorios; • 2 sillón ejecutivo; • 3 computadoras; • 2 video proyectores; • 1 laptop; • 2 multifuncionales; • 2 juegos de ajedrez; • 3 juegos de geometría. 	Mobiliario y equipo <ul style="list-style-type: none"> • 2 mesas para maestro; • 2 sillas para maestro; • 2 escritorios con gaveta; • 2 sillones ejecutivos; • 2 archiveros de 4 gavetas; • 1 video proyector; • 1 lap top; • 1 no break; • 2 computadoras de escritorio; • 1 impresora; • Juego de geometría; • Juego de ajedrez; • Laptops; • Proyectores. Obras de construcción <ul style="list-style-type: none"> • Construcción y equipamiento de 4 aulas didácticas de 2.5 E.E. • Construcción y equipamiento de laboratorio de Cómputo. Capacitación al personal <ul style="list-style-type: none"> • Capacitación y actualización para el personal docente, administrativo y de apoyo. 	Mobiliario y equipo <ul style="list-style-type: none"> • Kits de tablero de entrenamiento en automatización PLC 	Obras de construcción <ul style="list-style-type: none"> • Construcción de taller de mantenimiento en sistemas automáticos. Mobiliario y equipo <ul style="list-style-type: none"> • Computadoras • Proyectores • Laptops
\$ 4.833.807,00	\$ 5,591,462.00	\$ 150,000.00	\$ 2,565,500.00
Gran total: \$ 13,140,769.00			