

DIRECCIÓN DE PLANEACIÓN
DEPARTAMENTO DE INFRAESTRUCTURA EDUCATIVA

FICHA TÉCNICA

INFORMACIÓN GENERAL

PLANTEL 27 VILLA ALTA

C.C.T. 29ETC0027S

UBICACIÓN VILLA ALTA (VER ANEXO 1)
TEPETITLA

MATRÍCULA 373 ALUMNOS

SUPERFICIE DEL PREDIO 22,471.00 m2

TURNOS: MATUTINO

ESPECIALIDADES: PROCESO DE GESTIÓN ADMINISTRATIVA, LABORATORIO QUÍMICO Y PROGRAMACIÓN

INFRAESTRUCTURA EXISTENTE

INFRAESTRUCTURA	SI	NO	#	OBSERVACIONES	INFRAESTRUCTURA	SI	NO	#	OBSERVACIONES
AULAS	X		12		MÓDULO DE ESCALERA	X		1	
LABORAT. MULTIDISCIPLINARIO	X		1		DESAYUNADOR		X		
LABORATORIO DE CÓMPUTO	X		1		LABORATORIO DE QUÍMICA	X		1	
TALLERES		X			BIBLIOTECA		X		
EDIFICIO ADMINISTRATIVO		X			CASETA DE VIGILANCIA	X		1	
AULA DE TUTORIAS		X			SUBESTACIÓN ELÉCTRICA		X		
MODULOS SANITARIOS	X		1		CAFETERÍA		X		
BODEGAS	X		1		TECHUMBRE		X		
CANCHA DE USOS MULTIPLES		X			LABORATORIO DE QUÍMICA	X		1	
PLAZA CIVICA	X		1						

INFRAESTRUCTURA NECESARIA (REZAGO)

NECESIDADES	DESCRIPCIÓN	OBSERVACIONES
INFRAESTRUCTURA	CONSTRUCCIÓN Y EQUIPAMIENTO DE OFICINA ADMINISTRATIVA	
	CONSTRUCCIÓN DE TECHUMBRE	
	CONSTRUCCIÓN DE BARDAS PERIMETRAL	
	CONSTRUCCIÓN Y EQUIPAMIENTO DE BIBLIOTECA	
	CONSTRUCCIÓN DE SUB-ESTACIÓN ELÉCTRICA	URGE
	CONSTRUCCIÓN Y EQUIPAMIENTO DE AULA DE TUTORIAS	

MANTENIMIENTO Y/O NECESIDADES

NECESIDADES	DESCRIPCIÓN	OBSERVACIONES
MANTENIMIENTO MAYOR	COLOCACIÓN DE 12 PROYECTORES	AULAS DIDACTICAS

INFRAESTRUCTURA DOTADA PERIODO 2011-2016 (VER ANEXO 2)

OBRAS EN PROCESO DE CONSTRUCCION

NO HAY OBRAS EN PROCESO DE CONSTRUCCIÓN

DIRECCIÓN DE PLANEACIÓN
DEPARTAMENTO DE INFRAESTRUCTURA EDUCATIVA

ANEXO 1

LOCALIZACIÓN

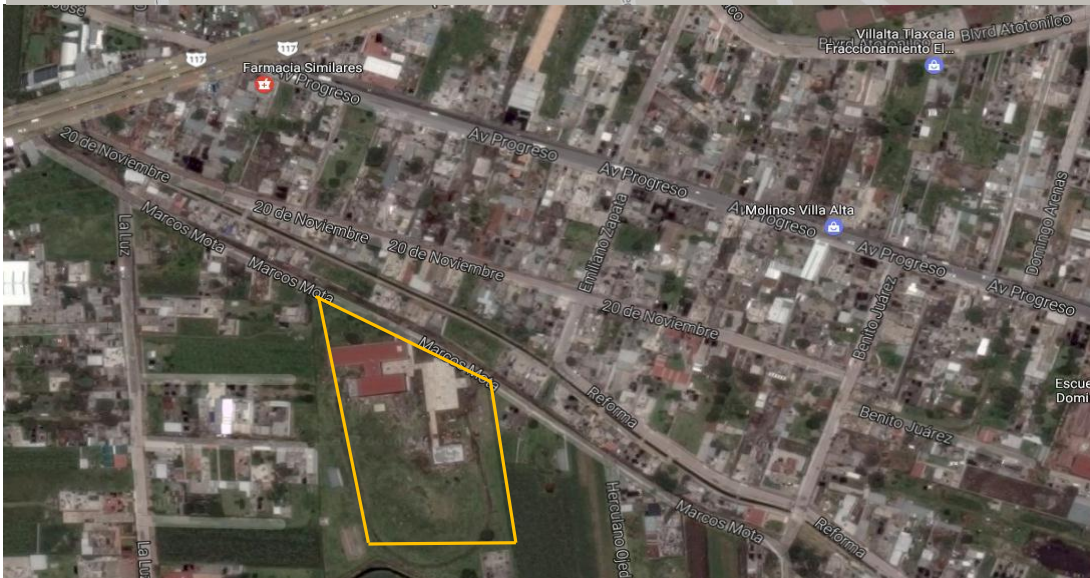
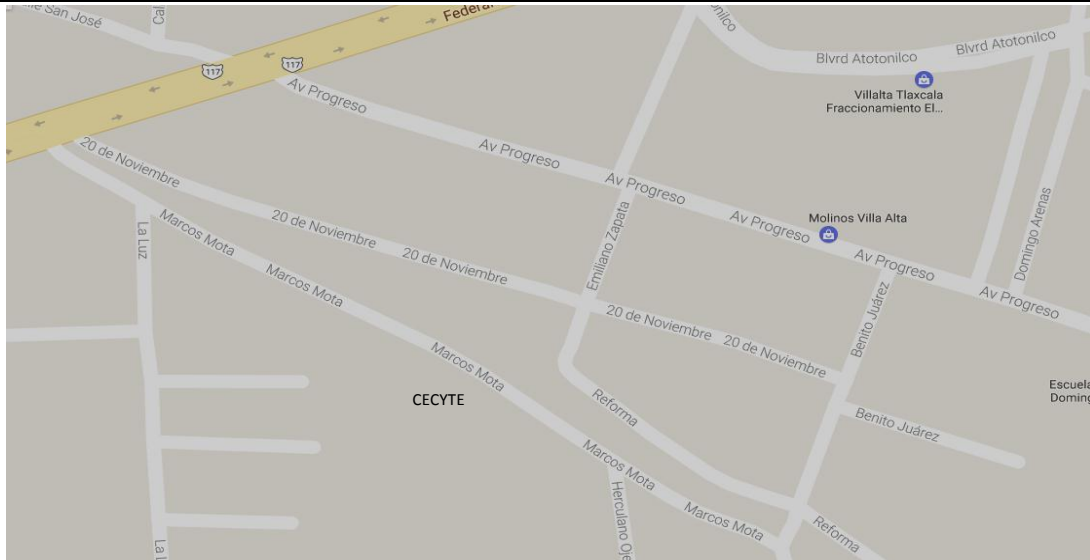

DIRECCIÓN DE PLANEACIÓN
DEPARTAMENTO DE INFRAESTRUCTURA EDUCATIVA

ANEXO 2

INVERSIÓN APLICADA PERIODO 2011-2016 PLANTEL 27 VILLA ALTA

Apoyo 2013	Apoyo 2014	Apoyo 2015	Apoyo 2016
<p>Obras de construcción</p> <ul style="list-style-type: none"> • Construcción de primera etapa de edificio "B", incluye: dos aulas didácticas de 2.5 entre ejes, laboratorio multidisciplinario, bodega y modulo sanitario. <p>Obras de mantenimiento</p> <ul style="list-style-type: none"> • Adecuación de espacios y mantenimientos menores <p>Mobiliario y equipo</p> <ul style="list-style-type: none"> • 60 butacas; • 2 pizarrones; • 2 mesas para maestro; • 3 sillas para maestro; • 1 escritorio; • 1 sillón ejecutivo; • 3 computadoras; • 2 video proyectores; • 1 laptop; • 2 multifuncionales; • 2 juegos de ajedrez; • 2 juegos de geometría. 	<p>Mobiliario y equipo</p> <ul style="list-style-type: none"> • 2 escritorios con gaveta; • 2 sillones ejecutivos; • 2 archiveros de cuatro gavetas; • 1 video proyector; • 1 lap top; • 28 butacas; • 2 sillas para maestro; • 2 mesas para maestro; • 1 no break; • 2 computadoras de escritorio; • 1 impresora; • Juego de geometría; • Juego de ajedrez; • Laptops; • Proyectores. <ul style="list-style-type: none"> • Video proyector 3000 lúmenes • Computadoras • Archivero metálico vertical • Computadoras para equipamiento de laboratorio <p>Obras de construcción</p> <ul style="list-style-type: none"> • Construcción y equipamiento de 6 aulas didácticas de 2.5 E.E. • Construcción y equipamiento de laboratorio de Cómputo. <p>Capacitación al personal</p> <ul style="list-style-type: none"> • Capacitación y actualización para el personal docente, administrativo y de apoyo. 	<p>Obras de construcción</p> <ul style="list-style-type: none"> • Construcción y equipamiento de 4 aulas didácticas estructura U-2C de 2.5 EE. Construcción y equipamiento de laboratorio de química de 5 E.E. 	<p>Mobiliario y equipo</p> <ul style="list-style-type: none"> • Proyectores • Laptops
\$ 4,854,184.00	\$ 7,204,266.00	\$ 6,644,463.00	\$ 150,000.00
Gran total: \$ 18,852,913.00			