

Sección de Trabajadores Académicos, Administrativos, de Apoyo  
y de Servicios del Subsistema CECyTE - EMSAD Tlaxcala



BUENO POR \$133,000.00

Directorio

Lic. Zenón Ramos Castillo  
Secretario General

Q.F.B. Fredy Miranda Pérez  
Secretaria de Trabajo y Conflictos

Q. I. Alberto de Jesús Ortiz Zamora  
Secretaria de Organización  
y Promoción Social

Lic. Marclana Cortes Pedraza  
Secretaria de Finanzas  
y Administración

Lic. Alfredo Cisneros Flores  
Secretaria de Seguridad  
y Bienestar Social

Lic. Javier Xelhuantzi Soriano  
Secretaria de Educación,  
Capacitación y Adiestramiento

Prof. Lino Virgilio García Pérez  
Secretaria Técnica  
de Asuntos Administrativos

Lic. Alejandro Corona Vargas  
Secretaria Técnica  
de Asuntos Docentes

Ing. Allan Arias Hernández  
Secretaria de Actas y Acuerdos

Lic. María Elena Cuapio Flores  
Secretaria Técnica de Asuntos  
de EMSAD

RECIBÍ: Del Colegio de Estudios Científicos y Tecnológicos del Estado de Tlaxcala, con domicilio en Boulevard Revolución Número 30, Tlaxcala de Xicoténcatl y con R. F. C. CEC921001SW6; la cantidad de \$133,000.00 (CIENTO TREINTA Y TRES MIL PESOS 00/100 M.N.), como ayuda para la construcción de la CASA SINDICAL del Sindicato, a partir del año 2010 y hasta que se culminé la construcción de la misma.

Una vez que se culmine la construcción de la casa sindical, la aportación se canalizara al programa de becas para los hijos de los trabajadores, contemplado en la cláusula número ciento siete del contrato colectivo vigente, correspondiente al año en curso 2025, tal y como lo establece el Contrato Colectivo de Trabajo en la Cláusula 82 BIS, firmado entre el Colegio de Estudios Científicos y Tecnológicos del Estado de Tlaxcala y el Sindicato de Trabajadores de Oficios Varios e Industrias Varias "Mariano Arista" del Estado de Tlaxcala, C.T.M.

Santa Ana Chiautempan, Tlax. Noviembre 20 del 2025.

RECIBIÓ

LIC. ZENÓN RAMOS CASTILLO  
Secretario General



## PRESUPUESTO

REPARACION DE TECHUMBRE " CASA SINDICAL "  
CALLE DURANGO # 52  
COLONIA EL "ALTO" CHIAUTEMPAN, TLAXCALA



FECHA: OCTUBRE 2025

#	CONCEPTOS	U.	CANT.	P.UNIT.	IMPORTE
<u>preliminares</u>					
p-1	RANURADO EN MURO PARA COLOCAR MANGUERA DE BAJADAS ELECTRICAS	SAL	8.00	100.00	800.00
P-2	DEMOLICION DE UNA PARTE DE LA LOSA EN ESCALERA PARA SU ANCLAJE PARTE SUPERIOR E INFERIOR	JOR	2.00	2000.00	4000.00
<u>albañileria</u>					
a-1	SUMINISTRO Y COLOCACION DE ESCALERA A BASE DE PERFIL IPR LIGERO DE 8"x4" DOBLE, COMO BASE DE APOYO PARA SOPORTAR RAMPAS DE ESCALERA A BASE DE MONTEN DE 8" CALIBRE 12 Y ESCALONES METALICOS A BASE DE ANGULO DE 3/16 x 2" CON REFUERZO INTERIOR DE VARILLA DE 3/8". PLACAS BASE PARA SOPORTES, ANCLAJES PARA MONTAJE. PINTURA PRIMARIO ANTICORROSION, ESMALTE ALQUIDALICO Y TODO LO NECESARIO PARA LA CORRECTA EJECUCION DEL TRABAJO.	PZA	1.00	64467.50	64467.50
a-2	APLANADO FINO EN MUROS A BASE DE ESTUCO EN COLOR	M2	71.50	300.00	21450.00
a-3	APLANADO FINO EN PLAFON A BASE DE ESTUCO EN COLOR	M2	168.00	315.00	52920.00
a-4	APLANADO FINO EN COLUMNAS	PZA	16.00	385.00	6160.00
a-6	EMBOQUILLADOS EN VENTANAS INTERIORES	ML	30.00	125.00	3750.00
( ciento cincuenta y tres mil quinientos cuarenta y siete pesos 50/100 m.n.)				<b>TOTAL</b>	<b>153547.50</b>

# PROYECCION DE ESCALERA

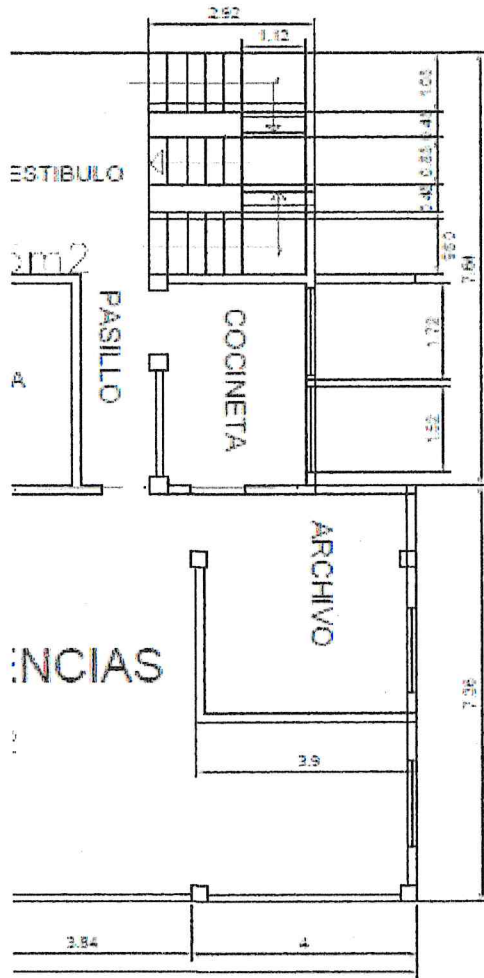

## PLANO ARQUITECTONICO

UBICADO EN EL MUNICIPIO DE SANTA ANA CHEAHUTEMPAN  
EN LA POBLACION DE: EL ALTO

PROPIEDAD DE: SINDICATO CECYTE-EMSAD

REALIZO: ARQ. ALFREDO TOVAR PEÑA

FECHA: 13 DE DICIEMBRE DE  
2022

ESC.: 1:1000 AOOT.: MTS.





