

SECTOR PARAESTATAL

**Cuenta Pública 2018
Estado Analítico de la Deuda y Otros Pasivos
01 de Enero al 31 de Diciembre de 2018
(Pesos)**

Ente Público:

COLEGIO DE ESTUDIOS CIENTÍFICOS Y TECNOLÓGICOS DEL ESTADO DE TLAXCALA

Denominación de las Deudas	Moneda de Contratación	Institución o País Acreedor	Saldo Inicial del Periodo	Saldo Final del Periodo
DEUDA PÚBLICA				
Corto Plazo				
Deuda Interna			0	0
Instituciones de Crédito			0	0
Títulos y Valores			0	0
Arrendamientos Financieros			0	0
Deuda Externa			0	0
Organismos Financieros Internacionales			0	0
Deuda Bilateral			0	0
Títulos y Valores			0	0
Arrendamientos Financieros			0	0
Subtotal a Corto Plazo			0	0
Largo Plazo				
Deuda Interna			0	0
Instituciones de Crédito			0	0
Títulos y Valores			0	0
Arrendamientos Financieros			0	0
Deuda Externa			0	0
Organismos Financieros Internacionales			0	0
Deuda Bilateral			0	0
Títulos y Valores			0	0
Arrendamientos Financieros			0	0
Subtotal a Largo Plazo			0	0
Otros Pasivos			44,855,385	74,918,987
Total Deuda y Otros Pasivos			44,855,385	74,918,987

Bajo protesta de decir verdad declaramos que los Estados Financieros y sus Notas son razonablemente correctos y responsabilidad del emisor

Lic. Rocio del Carmen del Razo Becerra
Directora Administrativa

Lic. Rocio del Carmen del Razo Becerra
Directora Administrativa

CUENTA PÚBLICA | 2018
ENTIDAD FEDERATIVA DE TLAXCALA

Cuenta Pública 2018
Estado Analítico del Activo
01 de Enero al 31 de Diciembre de 2018
(Pesos)

Ente Público: COLEGIO DE ESTUDIOS CIENTÍFICOS Y TECNOLÓGICOS DEL ESTADO DE TLAXCALA

Concepto	Saldo Inicial 1	Cargos del Periodo 2	Abonos del Periodo 3	Saldo Final 4 = (1+2-3)	Variación del Periodo (4-1)
ACTIVO	171,468,516	1,574,374,009	1,513,506,144	232,336,381	60,867,865
Activo Circulante	19,593,206	1,370,269,739	1,363,993,578	26,869,367	6,276,161
Efectivo y Equivalentes	19,632,126	906,798,152	900,514,623	25,915,655	6,283,529
Derechos a Recibir Efectivo o Equivalentes	-38,920	463,471,587	463,478,955	-46,288	-7,368
Derechos a Recibir Bienes o Servicios	0	0	0	0	0
Inventarios	0	0	0	0	0
Almacenes	0	0	0	0	0
Estimación por Pérdida o Deterioro de Activos Circulantes	0	0	0	0	0
Otros Activos Circulantes	0	0	0	0	0
Activo No Circulante	151,875,310	204,104,270	149,512,566	206,467,014	54,591,704
Inversiones Financieras a Largo Plazo	0	0	0	0	0
Derechos a Recibir Efectivo o Equivalentes a Largo Plazo	0	0	0	0	0
Bienes Inmuebles, Infraestructura y Construcciones en Proceso	37,351,793	142,606,832	37,351,793	142,606,832	105,255,039
Bienes Muebles	111,576,065	61,497,438	109,213,321	63,860,182	-47,715,883
Activos Intangibles	2,947,452	0	2,947,452	0	-2,947,452
Depreciación, Deterioro y Amortización Acumulada de Bienes	0	0	0	0	0
Activos Diferidos	0	0	0	0	0
Estimación por Pérdida o Deterioro de Activos no Circulantes	0	0	0	0	0
Otros Activos no Circulantes	0	0	0	0	0

Bajo protesta de decir verdad declaramos que los Estados Financieros y sus Notas son razonablemente correctos y responsabilidad del emisor

Lic. Rocío del Carmen del Razo Becerra
Directora Administrativa

Lic. Rocío del Carmen del Razo Becerra
Directora Administrativa

SECTOR PARAESTATAL

Cuenta Pública 2018
Estado de Flujos de Efectivo
01 de Enero al 31 de Diciembre de 2018 y del 1 de Enero de 2017 al 31 de diciembre de 2017
(Pesos)

Ente Público:

COLEGIO DE ESTUDIOS CIENTIFICOS Y TECNOLOGICOS DEL ESTADO DE TLAXCALA

Concepto	2018	2017	Concepto	2018	2017
Flujos de Efectivo de las Actividades de Operación			Flujos de Efectivo de las Actividades de Inversión		
Origen	435,657,817	414,633,003	Origen	50,663,334	0
Impuestos	0	0	Bienes Inmuebles, Infraestructura y Construcciones en Proceso	0	0
Cuotas y Aportaciones de Seguridad Social	0	0	Bienes Muebles	47,715,883	0
Contribuciones de mejoras	0	0	Otros Origenes de Inversión	2,947,451	0
Derechos	0	149,400	Aplicación	105,255,042	2,362,744
Productos de Tipo Corriente	0	0	Bienes Inmuebles, Infraestructura y Construcciones en Proceso	0	0
Aprovechamientos de Tipo Corriente	0	0	Bienes Muebles	0	2,362,744
Ingresos por Venta de Bienes y Servicios	0	0	Otras Aplicaciones de Inversión	105,255,042	0
Ingresos no Comprendidos en las Fracciones de la Ley de Ingresos Causados en Ejercicios Fiscales Anteriores Pendientes de Liquidación o Pago	0	0	Flujos Netos de Efectivo por Actividades de Inversión	-64,591,708	-2,362,744
Participaciones y Aportaciones	435,598,117	414,045,852	Flujo de Efectivo de las Actividades de Financiamiento		
Transferencias, Asignaciones y Subsidios y Otras ayudas	0	0	Origen	110,336,289	77,955,613
Otros Origenes de Operación	59,700	437,751	Endeudamiento Neto	0	0
Aplicación	452,375,285	442,139,853	Interno	0	0
Servicios Personales	415,474,417	403,435,476	Externo	0	0
Materiales y Suministros	7,678,207	7,694,331	Otros Origenes de Financiamiento	110,336,289	77,955,613
Servicios Generales	29,222,661	31,010,046	Aplicación	32,743,584	58,009,667
Transferencias Internas y Asignaciones al Sector Público	0	0	Servicios de la Deuda	0	0
Transferencias al resto del Sector Público	0	0	Interno	0	0
Subsidios y Subvenciones	0	0	Externo	0	0
Ayudas Sociales	0	0	Otras Aplicaciones de Financiamiento	32,743,584	58,009,667
Pensiones y Jubilaciones	0	0	Flujos netos de Efectivo por Actividades de Financiamiento	77,592,705	19,945,946
Transferencias a Fideicomisos, Mandatos y Contratos Análogos	0	0	Incremento/Disminución Neta en el Efectivo y Equivalentes al Efectivo	6,283,529	-9,923,648
Transferencias a la Seguridad Social	0	0	Efectivo y Equivalentes al Efectivo al inicio del Ejercicio	19,632,126	29,556,774
Donativos	0	0	Efectivo y Equivalentes al Efectivo al final del Ejercicio	25,915,655	19,632,126
Transferencias al Exterior	0	0			
Participaciones	0	0			
Aportaciones	0	0			
Convenios	0	0			
Otros Aplicaciones de Operación	0	0			
Flujos Netos de Efectivo por Actividades de Operación	-16,717,468	-27,506,850			

Bajo protesta de decir verdad declaramos que los Estados Financieros y sus Notas son razonablemente correctos y responsabilidad del emisor

Lic. Rocío del Carmen del Razo Becerra
Directora Administrativa

Lic. Rocío del Carmen del Razo Becerra
Directora Administrativa

SECTOR PARAESTATAL

**Cuenta Pública 2018
Sector Paraestatal
Estado Analítico de Ingresos
Del 1 de enero al 31 de diciembre de 2018**

Rubro de Ingresos	Ingreso					
	Estimado (1)	Ampliaciones y Reducciones (2)	Modificado (3= 1 + 2)	Devengado (4)	Recaudado (5)	Diferencia (6 = 5 - 1)
Impuestos						
Cuotas y Aportaciones de Seguridad Social						
Contribuciones de Mejoras						
Derechos						
Productos						
Corriente		38,675	38,675	38,675	38,675	-
Capital						
Aprovechamientos						
Corriente		21,025	21,025	21,025	21,025	-
Capital						
Ingresos por Ventas de Bienes y Servicios						
Participaciones y Aportaciones	269,684,280	- 113,079,280	156,605,000	218,730,870	218,730,870	- 50,953,410
Transferencias, Asignaciones, Subsidios y Otras Ayudas	254,184,280	- 34,133,355	220,050,925	216,867,247	216,867,247	- 3,183,678
Ingresos Derivados de Financiamientos						
Total	523,868,560	- 147,152,935	376,715,625	435,657,817	435,657,817	- 88,210,743
				Ingresos excedentes¹		

Estado Analítico de Ingresos Por Fuente de Financiamiento	Ingreso					
	Estimado (1)	Ampliaciones y Reducciones (2)	Modificado (3= 1 + 2)	Devengado (4)	Recaudado (5)	Diferencia (6 = 5 - 1)
Ingresos del Gobierno						
Impuestos						
Contribuciones de Mejoras						
Derechos						
Productos						
Corriente		38,675	38,675	38,675	38,675	-
Capital						
Aprovechamientos						
Corriente		21,025	21,025	21,025	21,025	-
Capital						
Participaciones y Aportaciones	269,684,280	- 113,079,280	156,605,000	218,730,870	218,730,870	- 50,953,410
Transferencias, Asignaciones, Subsidios y Otras Ayudas	254,184,280	- 34,133,355	220,050,925	216,867,247	216,867,247	- 3,183,678
Ingresos de Organismos y Empresas						
Cuotas y Aportaciones de Seguridad Social						
Ingresos por Ventas de Bienes y Servicios						
Transferencias, Asignaciones, Subsidios y Otras Ayudas						
Ingresos derivados de financiamiento						
Ingresos Derivados de Financiamientos						
Total	523,868,560	- 147,152,935	376,715,625	435,657,817	435,657,817	- 88,210,743
				Ingresos excedentes¹		

¹ Los ingresos excedentes se presentan para efectos de cumplimiento de la Ley General de Contabilidad Gubernamental y el importe reflejado debe ser siempre mayor a cero

Cuenta Pública 2018
Sector Paraestatal
Estado Analítico del Ejercicio del Presupuesto de Egresos
Clasificación Funcional (Finalidad y Función)
Del 1 de enero al 31 de diciembre de 2018

Concepto	Egresos					
	Aprobado 1	Ampliaciones/ (Reducciones) 2	Modificado 3 = (1 + 2)	Devengado 4	Pagado 5	Subejercicio 6 = (3 - 4)
Gobierno	0	0	0	0	0	0
Legislación						
Justicia						
Coordinación de la Política de Gobierno						
Relaciones Exteriores						
Asuntos Financieros y Hacendarios						
Seguridad Nacional						
Asuntos de Orden Público y de Seguridad Interior						
Otros Servicios Generales						
Desarrollo Social	523,868,560	- 46,450,581	477,417,979	456,569,341	392,002,705	20,848,638
Protección Ambiental						
Vivienda y Servicios a la Comunidad						
Salud						
Recreación, Cultura y Otras Manifestaciones Sociales						
Educación	523,868,560	- 46,450,581	477,417,979	456,569,341	392,002,705	20,848,638
Protección Social						
Otros Asuntos Sociales						
Desarrollo Económico	0	0	0	0	0	0
Asuntos Económicos, Comerciales y Laborales en General						
Agropecuaria, Silvicultura, Pesca y Caza						
Combustibles y Energía						
Minería, Manufacturas y Construcción						
Transporte						
Comunicaciones						
Turismo						
Ciencia, Tecnología e Innovación						
Otras Industrias y Otros Asuntos Económicos						
Otras no Clasificadas en Funciones Anteriores	0	0	0	0	0	0
Transacciones de la Deuda Pública / Costo Financiero de la Deuda						
Transferencias, Participaciones y Aportaciones entre Diferentes Niveles y Ordenes de Gobierno						
Saneamiento del Sistema Financiero						
Adeudos de Ejercicios Fiscales Anteriores						
Total del Gasto	523,868,560	-46,450,581	477,417,979	456,569,341	392,002,705	20,848,638

SECTOR PARAESTATAL

Cuenta Pública 2018
Estado de Cambios en la Situación Financiera
Al 31 de Diciembre de 2018 y del 1 de enero al 31 de diciembre 2017
(Pesos)

Ente Público: _____

COLEGIO DE ESTUDIOS CIENTIFICOS Y TECNOLOGICOS DEL ESTADO DE TLAXCALA

Concepto	Origen	Aplicación	Concepto	Origen	Aplicación
ACTIVO	50,670,705	111,538,571	PASIVO	30,063,602	0
Activo Circulante	7,371	6,283,529	Pasivo Circulante	30,063,602	0
Efectivo y Equivalentes	0	6,283,529	Cuentas por Pagar a Corto Plazo	30,063,602	0
Derechos a Recibir Efectivo o Equivalentes	7,371	0	Documentos por Pagar a Corto Plazo	0	0
Derechos a Recibir Bienes o Servicios	0	0	Porción a Corto Plazo de la Deuda Pública a Largo Plazo	0	0
Inventarios	0	0	Títulos y Valores a Corto Plazo	0	0
Almacenes	0	0	Pasivos Diferidos a Corto Plazo	0	0
Estimación por Pérdida o Deterioro de Activos Circulantes	0	0	Fondos y Bienes de Terceros en Garantía y/o Administración a Corto Plazo	0	0
Otros Activos Circulantes	0	0	Provisiones a Corto Plazo	0	0
Activo No Circulante	50,663,334	105,255,042	Otros Pasivos a Corto Plazo	0	0
Inversiones Financieras a Largo Plazo	0	0	Pasivo No Circulante	0	0
Derechos a Recibir Efectivo o Equivalentes a Largo Plazo	0	0	Cuentas por Pagar a Largo Plazo	0	0
Bienes Inmuebles, Infraestructura y Construcciones en Proceso	0	105,255,042	Documentos por Pagar a Largo Plazo	0	0
Bienes Muebles	47,715,883	0	Deuda Pública a Largo Plazo	0	0
Activos Intangibles	2,947,451	0	Pasivos Diferidos a Largo Plazo	0	0
Depreciación, Deterioro y Amortización Acumulada de Bienes	0	0	Fondos y Bienes de Terceros en Garantía y/o en Administración a Largo Plazo	0	0
Activos Diferidos	0	0	Provisiones a Largo Plazo	0	0
Estimación por Pérdida o Deterioro de Activos no Circulantes	0	0			
Otros Activos no Circulantes	0	0	HACIENDA PÚBLICA/ PATRIMONIO	63,547,848	32,743,584
			Hacienda Pública/Patrimonio Contribuido	2,362,742	0
			Aportaciones	2,362,742	0
			Donaciones de Capital	2	0
			Actualización de la Hacienda Pública / Patrimonio	0	0
			Hacienda Pública/Patrimonio Generado	61,185,104	32,743,584
			Resultados del Ejercicio (Ahorro / Desahorro)	10,789,382	0
			Resultados de Ejercicios Anteriores	0	32,743,584
			Revalúos	50,395,722	0
			Reservas	0	0
			Rectificaciones de Resultados de Ejercicios Anteriores	0	0
			Exceso o Insuficiencia en la Actualización de la Hacienda Pública/Patrimonio	0	0
			Resultado por Posición Monetaria	0	0
			Resultado por Tenencia de Activos no Monetarios	0	0

Bajo protesta de decir verdad declaramos que los Estados Financieros y sus Notas son razonablemente correctos y responsabilidad del emisor

Lic. Rocio del Carmen del Razo Becerra
Directora Administrativa

Lic. Rocio del Carmen del Razo Becerra
Directora Administrativa

SECTOR PARAESTATAL

Cuenta Pública 2018
Sector Paraestatal
Estado Analítico del Ejercicio del Presupuesto de Egresos
Clasificación Económica (por Tipo de Gasto)
Del 1 de enero al 31 de diciembre de 2018

Concepto	Aprobado 1	Ampliaciones/ (Reducciones) 2	Egresos			Subejercicio 6 = (3 - 4)
			Modificado 3 = (1 + 2)	Devengado 4	Pagado 5	
Gasto Corriente	518,112,096	- 47,923,461	470,188,635	452,373,358	388,782,675	17,815,276
Gasto de Capital	5,756,464	1,472,880	7,229,344	4,195,982	3,220,030	3,033,362
Amortización de la Deuda y Disminución de Pasivos			-			-
Total del Gasto	523,868,560	- 46,450,581	477,417,979	456,569,341	392,002,705	20,848,638

Cuenta Pública 2018
Sector Paraestatal
Estado Analítico del Ejercicio del Presupuesto de Egresos
Clasificación por Objeto del Gsto (Capítulo y Concepto)
Del 1 de enero al 31 de diciembre de 2018

Concepto	Egresos					
	Aprobado	Ampliaciones/ (Reducciones)	Modificado	Devengado	Pagado	Subejercicio
	1	2	3 = (1 + 2)	4	5	6 = (3 - 4)
Servicios Personales	469,112,665	-49,370,491	419,742,174	415,474,418	359,132,501	4,267,756
Remuneraciones al Personal de Carácter Permanente	218,740,688	-44,123,438	174,617,250	186,090,886	186,084,060	-11,473,636
Remuneraciones al Personal de Carácter Transitorio	244,104	382	244,486	235,839	235,839	8,647
Remuneraciones Adicionales y Especiales	52,438,014	1,079,185	53,517,199	59,789,342	55,395,084	-6,272,143
Seguridad Social	69,999,712	-14,260,658	55,739,054	60,670,683	53,432,807	-4,931,629
Otras Prestaciones Sociales y Económicas	127,690,147	7,934,038	135,624,185	108,687,668	63,984,711	26,936,517
Previsiones	0	0	0	0	0	0
Pago de Estímulos a Servidores Públicos	0	0	0	0	0	0
Materiales y Suministros	9,685,421	0	9,685,421	7,678,207	5,055,012	2,007,214
Materiales de Administración, Emisión de Documentos y Artículos Oficiales	6,527,730	0	6,527,730	4,558,353	2,313,717	1,969,377
Alimentos y Utensilios	691,500	0	691,500	482,729	477,827	208,771
Materias Primas y Materiales de Producción y Comercialización	0	0	0	0	0	0
Materiales y Artículos de Construcción y de Reparación	101,000	0	101,000	420,305	420,305	-319,305
Productos Químicos, Farmacéuticos y de Laboratorio	941,392	0	941,392	819,423	445,765	121,969
Combustibles, Lubricantes y Aditivos	803,000	0	803,000	745,825	745,826	57,175
Vestuario, Blancos, Prendas de Protección y Artículos Deportivos	128,300	0	128,300	201,026	201,026	-72,726
Materiales y Suministros Para Seguridad	0	0	0	0	0	0
Herramientas, Refacciones y Accesorios Menores	492,499	0	492,499	450,546	450,546	41,953
Servicios Generales	39,314,010	1,447,030	40,761,040	29,220,733	24,595,162	11,540,307
Servicios Básicos	4,616,304	124,291	4,740,595	4,657,624	4,275,241	82,971
Servicios de Arrendamiento	1,318,000	0	1,318,000	951,693	951,693	366,307
Servicios Profesionales, Científicos, Técnicos y Otros Servicios	12,983,804	0	12,983,804	11,546,193	10,650,192	1,437,611
Servicios Financieros, Bancarios y Comerciales	239,200	0	239,200	156,585	156,585	82,615
Servicios de Instalación, Reparación, Mantenimiento y Conservación	8,317,826	1,447,030	9,764,856	2,073,013	676,359	7,691,843
Servicios de Comunicación Social y Publicidad.	400,000	0	400,000	198,684	198,684	201,316
Servicios de Traslado y Viáticos	635,800	0	635,800	336,102	336,102	299,698
Servicios Oficiales	1,348,800	0	1,348,800	945,041	945,042	403,759
Otros Servicios Generales	9,454,276	-124,291	9,329,985	8,355,798	6,405,264	974,187
Transferencias, Asignaciones, Subsidios y Otras Ayudas	0	0	0	0	0	0
Transferencias Internas y Asignaciones al Sector Público	0	0	0	0	0	0
Transferencias al Resto del Sector Público	0	0	0	0	0	0
Subsidios y Subvenciones	0	0	0	0	0	0
Ayudas Sociales	0	0	0	0	0	0

SECTOR PARAESTATAL

Cuenta Pública 2018						
Sector Paraestatal						
Estado Analítico del Ejercicio del Presupuesto de Egresos						
Clasificación por Objeto del Gsto (Capítulo y Concepto)						
Del 1 de enero al 31 de diciembre de 2018						
Concepto	Egresos					
	Aprobado 1	Ampliaciones/ (Reducciones) 2	Modificado 3 = (1 + 2)	Devengado 4	Pagado 5	Subejercicio 6 = (3 - 4)
Pensiones y Jubilaciones	0	0	0	0	0	0
Transferencias a Fideicomisos, Mandatos y Otros Análogos	0	0	0	0	0	0
Transferencias a la Seguridad Social	0	0	0	0	0	0
Donativos	0	0	0	0	0	0
Transferencias al Exterior	0	0	0	0	0	0
Bienes Muebles, Inmuebles e Intangibles	5,756,464	1,472,880	7,229,344	4,195,983	3,220,030	3,033,361
Mobiliario y Equipo de Administración	1,277,228	418,147	1,695,375	1,221,295	1,058,407	474,080
Mobiliario y Equipo Educativo y Recreativo	1,755,000	220,195	1,975,195	216,555	216,555	1,758,640
Equipo e Instrumental Médico y de Laboratorio	486,880	0	486,880	0	0	486,880
Vehículos y Equipo de Transporte	0	0	0	0	0	0
Equipo de Defensa y Seguridad	0	0	0	0	0	0
Maquinaria, Otros Equipos y Herramientas	2,237,356	834,538	3,071,894	2,758,133	1,945,068	313,761
Activos Biológicos	0	0	0	0	0	0
Bienes Inmuebles	0	0	0	0	0	0
Activos Intangibles	0	0	0	0	0	0
Inversión Pública	0	0	0	0	0	0
Obra Pública en Bienes de Dominio Público	0	0	0	0	0	0
Obra Pública en Bienes Propios	0	0	0	0	0	0
Proyectos Productivos y Acciones de Fomento	0	0	0	0	0	0
Inversiones Financieras y Otras Provisiones	0	0	0	0	0	0
Inversiones Para el Fomento de Actividades Productivas.	0	0	0	0	0	0
Acciones y Participaciones de Capital	0	0	0	0	0	0
Compra de Títulos y Valores	0	0	0	0	0	0
Concesión de Préstamos	0	0	0	0	0	0
Inversiones en Fideicomisos, Mandatos y Otros Análogos	0	0	0	0	0	0
Otras Inversiones Financieras	0	0	0	0	0	0
Provisiones para Contingencias y Otras Erogaciones Especiales	0	0	0	0	0	0
Participaciones y Aportaciones	0	0	0	0	0	0
Participaciones	0	0	0	0	0	0
Aportaciones	0	0	0	0	0	0
Convenios	0	0	0	0	0	0
Deuda Pública	0	0	0	0	0	0
Amortización de la Deuda Pública	0	0	0	0	0	0
Intereses de la Deuda Pública	0	0	0	0	0	0
Comisiones de la Deuda Pública	0	0	0	0	0	0
Gastos de la Deuda Pública	0	0	0	0	0	0
Costo por Coberturas	0	0	0	0	0	0
Apoyos Financieros	0	0	0	0	0	0
Adeudos de Ejercicios Fiscales Anteriores (Adefas)	0	0	0	0	0	0
Total del Gasto	523,868,560	-46,450,581	477,417,979	456,569,341	392,002,705	20,848,838

SECTOR PARAESTATAL

Cuenta Pública 2018						
Sector Paraestatal						
Gasto por Categoría Programática						
Del 1 de enero al 31 de diciembre de 2018						
Concepto	Egresos					
	Aprobado	Ampliaciones/ (Reducciones)	Modificado	Devengado	Pagado	Subejercicio
	1	2	3 = (1 + 2)	4	5	6 = (3 - 4)
Programas						
Subsidios: Sector Social y Privado o Entidades Federativas y Municipios	523,868,560	-46,450,581	477,417,979	456,569,341	392,002,705	20,848,638
Sujetos a Reglas de Operación						
Otros Subsidios	523,868,560	-46,450,581	477,417,979	456,569,341	392,002,705	20,848,638
Desempeño de las Funciones	0		0	0	0	0
Prestación de Servicios Públicos						
Provisión de Bienes Públicos						
Planeación, seguimiento y evaluación de políticas públicas						
Promoción y fomento						
Regulación y supervisión						
Funciones de las Fuerzas Armadas (Únicamente Gobierno Federal)						
Específicos						
Proyectos de Inversión						
Administrativos y de Apoyo	0	0	0	0	0	0
Apoyo al proceso presupuestario y para mejorar la eficiencia institucional						
Apoyo a la función pública y al mejoramiento de la gestión						
Operaciones ajenas						
Compromisos	0	0	0	0	0	0
Obligaciones de cumplimiento de resolución jurisdiccional						
Desastres Naturales						
Obligaciones	0	0	0	0	0	0
Pensiones y jubilaciones						
Aportaciones a la seguridad social						
Aportaciones a fondos de estabilización						
Aportaciones a fondos de inversión y reestructura de pensiones						
Programas de Gasto Federalizado (Gobierno Federal)	0	0	0	0	0	0
Gasto Federalizado						
Participaciones a entidades federativas y municipios			0			0
Costo financiero, deuda o apoyos a deudores y ahorradores de la banca			0			0
Adeudos de ejercicios fiscales anteriores			0			0
Total del Gasto	523,868,560	-46,450,581	477,417,979	456,569,341	392,002,705	20,848,638

Cuenta Pública 2018
Sector Paraestatal
Estado Analítico del Ejercicio del Presupuesto de Egresos
Clasificación Administrativa
Del 1 de enero al 31 de diciembre de 2018

Concepto	Egresos					
	Aprobado 1	Ampliaciones/ (Reducciones) 2	Modificado 3 = (1 + 2)	Devengado 4	Pagado 5	Subejercicio 6 = (3 - 4)
COLEGIO DE ESTUDIOS CIENTIFICOS Y TECNOLOGICOS DEL ESTADO DE TLAXCALA	523,868,560	-46,450,581	477,417,979	456,569,341	392,002,705	20,848,638
Total del Gasto	523,868,560	-46,450,581	477,417,979	456,569,341	392,002,705	20,848,638

FONDO DE APORTACIONES MÚLTIPLES F.A.M. 2018

No.	NOMBRE DEL PROYECTO O PROGRAMA	PLANTEL	MUNICIPIO	DESCRIPCIÓN	IMPORTE
1	FONDO DE APORTACIONES MÚLTIPLES F.A.M. 2018	09 MAZATECOCHCO	MAZATECOCHCO	EQUIPAMIENTO DE LABORATORIO DE CÓMPUTO	\$388,688.52
2	FONDO DE APORTACIONES MÚLTIPLES F.A.M. 2018	14 SAN ISIDRO BUEN SUCESO	SAN PABLO DEL MONTE	EQUIPAMIENTO AL TALLER DE PRODUCCIÓN INDUSTRIAL DE ALIMENTOS	\$860,777.84
3	FONDO DE APORTACIONES MÚLTIPLES F.A.M. 2018	21 LÁZARO CÁRDENAS	LÁZARO CÁRDENAS	SUSTITUCIÓN DE SUB-ESTACIÓN ELÉCTRICA Y REHABILITACIÓN ELÉCTRICA	\$203,274.69
4	FONDO DE APORTACIONES MÚLTIPLES F.A.M. 2018	EMSAD CAPULA	NATIVITAS	ADQUISICIÓN DE PROYECTORES PARA AULAS DIDÁCTICAS	\$72,184.91
5	FONDO DE APORTACIONES MÚLTIPLES F.A.M. 2018	EMSAD CUAULA	CALPULALPAN	ADQUISICIÓN DE PROYECTORES PARA AULAS DIDÁCTICAS	\$72,184.91
6	FONDO DE APORTACIONES MÚLTIPLES F.A.M. 2018	EMSAD TENANCINGO	TENANCINGO	ADQUISICIÓN DE PROYECTORES PARA AULAS DIDÁCTICAS	\$72,184.91
7	FONDO DE APORTACIONES MÚLTIPLES F.A.M. 2018	EMSAD BENITO JUÁREZ	BENITO JUÁREZ	REHABILITACIÓN DE PISO PARA DOS AULAS DIDÁCTICAS	\$53,801.05
TOTAL					\$1,723,096.83

CUENTA PÚBLICA | 2018
ENTIDAD FEDERATIVA DE TLAXCALA

Cuenta Pública 2018
Estado de Actividades
01 de Octubre al 31 de Diciembre de 2018 y del 1 de Enero de 2017 al 31 de diciembre de 2017
(Pesos)

Ente Público:

COLEGIO DE ESTUDIOS CIENTÍFICOS Y TECNOLÓGICOS DEL ESTADO DE TLAXCALA

Concepto	2018	2017	Concepto	2018	2017
INGRESOS Y OTROS BENEFICIOS			GASTOS Y OTRAS PÉRDIDAS		
Ingresos de la Gestión	0	149,400	Gastos de Funcionamiento	452,375,285	442,139,853
Impuestos	0	0	Servicios Personales	415,474,417	403,435,476
Cuotas y Aportaciones de Seguridad Social	0	0	Materiales y Suministros	7,678,207	7,694,331
Contribuciones de Mejoras	0	0	Servicios Generales	29,222,661	31,010,046
Derechos	0	149,400	Transferencia, Asignaciones, Subsidios y Otras Ayudas	0	0
Productos de Tipo Corriente	0	0	Transferencias Internas y Asignaciones al Sector Público	0	0
Aprovechamientos de Tipo Corriente	0	0	Transferencias al Resto del Sector Público	0	0
Ingresos por Venta de Bienes y Servicios	0	0	Subsidios y Subvenciones	0	0
Ingresos no Comprendidos en las Fracciones de la Ley de	0	0			
Ingresos Causados en Ejercicios Fiscales Anteriores Pendientes	0	0			
de Liquidación o Pago					
Participaciones, Aportaciones, Transferencias, Asignaciones, Subsidios y Otras Ayudas	435,598,117	414,045,852	Ayudas Sociales	0	0
			Pensiones y Jubilaciones	0	0
Participaciones y Aportaciones	435,598,117	414,045,852	Transferencias a Fideicomisos, Mandatos y Contratos Análogos	0	0
Transferencia, Asignaciones, Subsidios y Otras ayudas	0	0	Transferencias a la Seguridad Social	0	0
Otros Ingresos y Beneficios	59,700	437,751	Donativos	0	0
Ingresos Financieros	38,675	16,626	Transferencias al Exterior	0	0
Incremento por Variación de Inventarios	0	0	Participaciones y Aportaciones	0	0
Disminución del Exceso de Estimaciones por Pérdida o Deterioro u Obsolescencia	0	0	Participaciones	0	0
Disminución del Exceso de Provisiones	0	0	Aportaciones	0	0
Otros Ingresos y Beneficios Varios	21,025	421,125	Convenios	0	0
Total de Ingresos y Otros Beneficios	435,657,817	414,633,003	Intereses, Comisiones y Otros Gastos de la Deuda Pública	0	0
			Intereses de la Deuda Pública	0	0
			Comisiones de la Deuda Pública	0	0
			Gastos de la Deuda Pública	0	0
			Costo por Coberturas	0	0
			Apyos Financieros	0	0
			Otros Gastos y Pérdidas Extraordinarias	0	0
			Estimaciones, Depreciaciones, Deterioros, Obsolescencia y Amortizaciones	0	0
			Provisiones	0	0
			Disminución de Inventarios	0	0
			Aumento por Insuficiencia de Estimaciones por Pérdida o Deterioro y Obsolescencia	0	0
			Aumento por Insuficiencia de Provisiones	0	0
			Otros Gastos	0	0
			Inversión Pública	0	0
			Inversión Pública no Capitalizable	0	0
			Total de Gastos y Otras Pérdidas	452,375,285	442,139,853
			Resultados del Ejercicio (Ahorro/Desahorro)	-16,717,468	-27,506,850

Bajo protesta de decir verdad declaramos que los Estados Financieros y sus Notas son razonablemente correctos y responsabilidad del emisor

Lic. Rocio del Carmen del Razo Becerra
Directora Administrativa

Lic. Rocio del Carmen del Razo Becerra
Directora Administrativa

SECTOR PARAESTATAL

Cuenta Pública 2018
Sector Paraestatal
Endeudamiento Neto
Del 1 de enero al 31 de diciembre de 2018

Identificación de Crédito o Instrumento	Contratación / Colocación A	Amortización B	Endeudamiento Neto C = A - B
Créditos Bancarios			
			0
			0
			0
			0
			0
			0
			0
			0
			0
			0
Total Créditos Bancarios	0	0	0
Otros Instrumentos de Deuda			
			0
			0
			0
			0
			0
			0
			0
			0
			0
Total Otros Instrumentos de Deuda	0	0	0
TOTAL	0	0	0

NOTAS A LOS ESTADOS FINANCIEROS

a) NOTAS DE DESGLOSE

I) NOTAS AL ESTADO DE SITUACIÓN FINANCIERA

Activo

1. Efectivo y Equivalentes

En este rubro se reportan las cuentas bancarias que maneja el Colegio, y que se relacionan en anexo, y el saldo de la cuenta de caja, recurso que se asigna a los jefes administrativos de planteles para cubrir erogaciones urgentes de importes menores.

Los recursos se encuentran depositados en cuentas de cheques productivas. El Colegio no cuenta con inversiones de corto ni largo plazo.

Concepto	Importe
Caja	0
Bancos	\$ 25,915,655
Suma	\$25,915,655

Derechos a recibir Efectivo y Equivalentes y Bienes o Servicios a Recibir

2. A continuación se presenta la integración de este rubro

Concepto	2018	Plazo
Subsidio al empleo	-\$46,288	Corto plazo (30 días)
Suma	-\$46,288	

3. Derechos a recibir bienes y servicios

En el informe de cuenta pública del cuarto trimestre de 2018, no se tienen Derechos a recibir bienes y servicios que registrar.

4. Bienes disponibles para su transformación o consumo (inventarios).

Este Colegio no registra bienes para su transformación por ser un Organismo Descentralizado que presta servicios de Educación Media Superior.

5. Inventarios.

Este Colegio no registra inventario de bienes por ser un Organismo Descentralizado que presta servicios de Educación Media Superior.

6. Almacén.

Este Colegio no registra Almacén por ser un Organismo Descentralizado que presta servicios de Educación Media Superior.

7. Inversiones Financieras

Este Colegio no realiza Inversiones financieras que pongan en riesgo el recurso proveniente de aportaciones y participaciones.

8. Aportaciones de capital.

Este Colegio es un Organismo Descentralizado representado por un Director General y supervisado por la integración de la Honorable Junta Directiva integrada por representantes del sector público y privado, por lo que no tiene aportaciones de capital, únicamente es financiado por recursos federales, estatales y de ingresos propios generados por el mismo Colegio.

9. Bienes Muebles, Inmuebles e Intangibles

En proceso de conciliación por el Departamento de Recursos Materiales y Contabilidad.

10. Activos intangibles

Por actualización de activos intangibles su valor actual es cero.

11. Estimaciones y Deterioros

El Colegio no registra estimaciones y deterioros.

12. Estimación de cuentas incobrables.

Este Colegio no registra cuentas incobrables por ser un Organismo Descentralizado que presta servicios de Educación Media Superior y las cuotas de aportaciones que se recaudan por alumnos son voluntarias.

Otros Activos

11. Este Colegio no tiene registros de otros activos que se sean identificados.

Pasivo

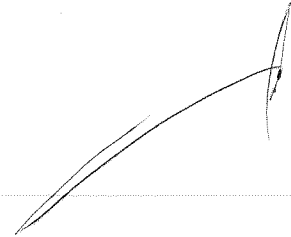

1. Este rubro se compone por cuentas derivadas impuestos y aportaciones de seguridad social, sueldos por pagar, pagos a proveedores y acreedores diversos por concepto de pensiones alimenticias pendientes de pago. A continuación se presenta la integración de este rubro:

Concepto	IMPORTE	Vencimiento
Proveedores	\$49,931,816	Corto plazo
Fondo de Administración a cta. de Terceros	\$24,987,171	Corto plazo
Suma	\$74,918,987	Corto plazo

II) NOTAS AL ESTADO DE ACTIVIDADES

Ingresos.

Los ingresos percibidos en el presente ejercicio se detallan a continuación:

Concepto	Importe
Participaciones	\$218,730,870
Convenios	\$213,947,335
RAMO XXXIII	\$2,919,912
Derechos	\$0
Productos	\$38,675
Aprovechamientos	\$21,025
Total	\$ 435,657,817

Participaciones y Convenios

El Colegio recibe principalmente ingresos derivados del Convenio Marco de Coordinación firmado por el Gobierno Federal y Estatal. Se registra en el rubro de Participaciones las aportaciones Estatales y en el rubro de Convenios las aportaciones Federales.

SECTOR PARAESTATAL

Ramo XXXIII

El importe autorizado para el Fondo de Aportación Múltiple del ejercicio 2018 es la cantidad de \$1,723,097.00 (Un millón setecientos veintitrés mil noventa y siete pesos 00/100 M.N.).

Por otro lado se registra recurso correspondiente al Fondo de Aportación Múltiple aportado al fideicomiso por la cantidad de \$99,734.38 (Noventa y nueve mil setecientos treinta y cuatro pesos 38/100 M.N.), al cierre del cuarto trimestre de 2018 se ha acumulado un ingreso por este concepto por la cantidad de \$1,196,815.51 (un millón ciento noventa y seis mil ochocientos quince pesos 51/100 M.N.) al mismo tiempo se ha devengado afectando al capítulo 3000 "servicios generales" la misma cantidad.

Derechos

Al cierre del primer trimestre no se registraron ingresos por derechos.

Productos

El importe registrado en productos corresponde a rendimientos generados por las cuentas bancarias en las que se manejan los recursos financieros del Colegio.

Aprovechamientos

En este rubro se registra el depósito realizado por el empleado que fue sancionado por la pérdida de la unidad bajo su resguardo, derivado de un acuerdo mediante acta.

Egresos.

En virtud de que la naturaleza de las operaciones del Colegio es la prestación de servicios, el 92% del gasto de operación se realiza para el pago de servicios personales, según se detalla a continuación:

Concepto	Importe
Servicios personales	\$415,474,417
Materiales y suministros	\$7,678,207
Servicios generales	\$29,222,661
Total	\$ 452,375,285

III) NOTAS AL ESTADO DE VARIACIÓN EN LA HACIENDA PÚBLICA

Se presentan variaciones en el rubro de resultados de ejercicios anteriores por reintegro de recurso no ejercido del Fondo para Fortalecer la Autonomía de Gestión en Planteles de Educación Media Superior de los ejercicios 2014 y 2015, así como cancelaciones de cheques y aplicación de remanente del ejercicio 2016 por la falta de recurso federal.

IV) NOTAS AL ESTADO DE FLUJOS DE EFECTIVO

Efectivo y equivalentes

En la conciliación de los Flujos de Efectivo Netos de las Actividades de Operación y la cuenta de Ahorro/Desahorro

No aplica, dado que el Colegio aún no registra depreciaciones y amortizaciones.

V) CONCILIACIÓN ENTRE LOS INGRESOS PRESUPUESTARIOS Y CONTABLES, ASÍ COMO ENTRE LOS EGRESOS PRESUPUESTARIOS Y LOS GASTOS CONTABLES

COLEGIO DE ESTUDIOS CIENTÍFICOS Y TECNOLÓGICOS DEL ESTADO DE TLAXCALA		
Conciliación entre los Ingresos Presupuestarios y Contables		
Correspondiente del 01 de enero al 31 de diciembre de 2018		
(Cifras en pesos)		
1. Ingresos Presupuestarios		\$ 435,657,817
2. Más ingresos contables no presupuestarios		\$ -
Incremento por variación de inventarios	\$ -	
Disminución del exceso de estimaciones por pérdida o deterioro u obsolescencia	\$ -	
Disminución del exceso de provisiones	\$ -	
Otros ingresos y beneficios varios	\$ -	
Otros ingresos contables no presupuestarios	\$ -	
3. Menos ingresos presupuestarios no contables		\$ -
Productos de capital	\$ -	
Aprovechamientos capital	\$ -	
Ingresos derivados de financiamientos	\$ -	
Otros Ingresos presupuestarios no contables	\$ -	
4. Ingresos Contables (4 = 1 + 2 - 3)		\$ 435,657,817

SECTOR PARAESTATAL

COLEGIO DE ESTUDIOS CIENTÍFICOS Y TECNOLÓGICOS DEL ESTADO DE TLAXCALA Conciliación entre los Egresos Presupuestarios y los Gastos Contables Correspondiente del 01 de enero al 31 de diciembre de 2018 (Cifras en pesos)		
1. Total de egresos (presupuestarios)		\$ 439,853,799
2. Menos egresos presupuestarios no contables		\$ 4,195,982
Mobiliario y equipo de administración	\$ 293,649	
Muebles excepto de oficina	\$ 108,987.00	
Equipo e instrumental médico y de laboratorio		
Vehículos y equipo de transporte		
Equipo de cómputo y tecnologías de la información	\$ 818,659	
Equipos y aparatos audiovisuales	\$ 216,555	
Maquinaria y equipo industrial	\$ 668,900.00	
sistema de aire acondicionado y calefaccion	\$ 82,891.00	
Equipo de comunicación y telecomunicacion	\$ 1,941,907.00	
Equipo de generacion electrica	\$ 64,434.00	
Acciones y participaciones de capital	\$ -	
Compra de títulos y valores	\$ -	
Inversiones en fideicomisos, mandatos y otros análogos	\$ -	
Provisiones para contingencias y otras erogaciones especiales	\$ -	
Amortización de la deuda publica	\$ -	
Adeudos de ejercicios fiscales anteriores (ADEFAS)	\$ -	
Otros Egresos Presupuestales No Contables	\$ -	
3. Más Gasto Contables No Presupuestales		\$ -
Estimaciones, depreciaciones, deterioros, obsolescencia y amortizaciones	\$ -	
Provisiones	\$ -	
Disminución de inventarios	\$ -	
Aumento por insuficiencia de estimaciones por pérdida o deterioro u obsolescencia	\$ -	
Aumento por insuficiencia de provisiones	\$ -	
Otros Gastos	\$ -	
Otros Gastos Contables No Presupuestales	\$ -	
4. Total de Gasto Contable (4 = 1 - 2 + 3)		\$ 435,657,817

b) NOTAS DE MEMORIA (CUENTAS DE ORDEN)

El Colegio no registra movimientos de valores que afecten o modifiquen su situación financiera.

c) NOTAS DE GESTIÓN ADMINISTRATIVA

1. Introducción

Los Estados Financieros del Colegio de Estudios Científicos y Tecnológicos del Estado de Tlaxcala, son preparados conforme a las normas y emitidos por el Consejo Nacional de Armonización Contable (CONAC).

Los presentes Estados Financieros, muestran una representación estructurada de la situación financiera y de las operaciones llevadas a cabo por el Colegio. Su objetivo es suministrar información a los usuarios de la misma (Junta Directiva, entes fiscalizadores, otras dependencias, etc.) para la toma de decisiones, acerca de la situación y desempeño financiero, flujos de efectivo, resultados de la gestión administrativa así como la situación de los activos, pasivos, patrimonio, ingresos y egresos.

Esta información, junto con la contenida en las notas a los estados financieros, permitirá dar los elementos a los usuarios para la toma de decisiones futuras.

2. Panorama Económico y Financiero

Conforme al Convenio de Coordinación para la Creación, Operación y Apoyo Financiero de este Colegio en su cláusula octava y al Convenio Marco de fecha 21 de mayo de 2009 en su cláusula vigésima, ambos celebrados entre el Gobierno Federal y el Gobierno del Estado, la contribución al gasto anual de este Colegio debe ser por partes iguales (50%).

Al respecto se informa que para el ejercicio 2018 se firmó el anexo de ejecución de apoyo financiero por la cantidad de \$434,262,030. de los cuales la federación debió aportar la cantidad de \$ 217,131,015.41 sin embargo solo aportó la cantidad de \$213,947,334.99 quedando pendiente de aportar la cantidad de \$3,183,680.42. Por otro lado el estado aportó la cantidad de \$202,131,015.41 y de ingresos propios considerados como participación estatal por la cantidad de \$16,600,464.00 lo que sumó la cantidad de \$218,731,479.41. Considerando los ingresos propios la aportación estatal llega en este año 2018 a la aportación del 50%.

3. Autorización e Historia

Siendo Gobernadora la Lic. Beatriz Paredes Rangel, se realiza el Convenio para la Creación, Operación y Apoyo Financiero del Colegio de Estudios Científicos y Tecnológicos del Estado de Tlaxcala, celebrado por una parte por la Secretaría de Educación Pública y el Gobierno del Estado Libre y Soberano de Tlaxcala, convenio que se firmó en la ciudad de México el día 12 de Septiembre de 1991. Posteriormente con fecha 30 de Septiembre de 1992, se publica en el Periódico Oficial del Gobierno de Estado, la "Ley que Crea el Colegio de Estudios Científicos y Tecnológicos del Estado de Tlaxcala", con el fin de impartir, impulsar, coordinar y normar la Educación Media Superior Tecnológica en sus opciones bivalente y terminal, orientando sus programas educativos hacia la capacitación de los estudiantes impulsando el Desarrollo Productivo y Tecnológico del Estado. En el año de 1991, se crea el primer Plantel 01 Tequexquitta con una matrícula inicial de 49 estudiantes, durante el periodo de 1991 a 1997, se tiene un crecimiento de diez planteles atendiendo una matrícula de 2,900 estudiantes y durante el periodo de 2008 a 2011, se obtuvo la autorización por parte de la Subsecretaría de Educación Media Superior para la creación de doce nuevos planteles alcanzando un total de 22 en ese año. En la presente administración, el Gobierno del Estado realizó la gestión ante el Gobierno Federal y logró la autorización de ocho nuevos planteles, contando actualmente con 32 planteles CECyTE con una matrícula de 13547 .

En Agosto de 2011, los Centros de Educación Media Superior (EMSaD) pasan a formar parte del Colegio de Estudios Científicos y Tecnológicos del Estado de Tlaxcala, por disposición de la Secretaría de Educación Pública del Estado y así, dar cumplimiento al Convenio Marco de Coordinación, de esta forma, el Colegio cuenta con un total de 32 planteles del subsistema CECyTE, a través de ellos se imparten 21 especialidades diferentes, y administra a 25 Centros de Educación Media Superior a Distancia (EMSAD) contando con una matrícula de 3,637.

4. Organización y Objeto Social

a) **Objeto social:** Conforme a lo dispuesto en el artículo 2 de la Ley que crea al Colegio de Estudios Científicos y Tecnológicos del Estado de Tlaxcala, este tiene por objeto, en la esfera de competencia estatal, impartir, impulsar, coordinar y normar la educación media superior tecnológica en sus opciones bivalente y terminal, orientando sus programas hacia la capacitación de los alumnos para impulsar el desarrollo productivo y tecnológico; ofrecer educación tecnológica y de bachillerato general, basada en un Modelo Integral de Competencias y Valores, que permita a sus egresados continuar sus estudios superiores, incorporarse a mercado laboral e impulsar el emprendimiento que contribuya al desarrollo del Estado y del país.

b) **Principal actividad:**

Misión:

Impartir educación media superior en su modalidad de bachillerato tecnológico y general con calidad, pertinencia, equidad y valores, basada en un modelo por competencias; en constante vinculación con los sectores, que permite a nuestros egresados continuar con sus estudios de nivel superior, incorporarse a la actividad productiva e impulsar el emprendimiento que contribuya al desarrollo de la sociedad. Ofrecer educación tecnológica y de bachillerato general, basada en un Modelo Integral de Competencias y Valores, que permita a sus egresados continuar sus estudios superiores, incorporarse a mercado laboral e impulsar el emprendimiento que contribuya al desarrollo del Estado y del país.

Visión:

Ser la institución de educación media superior que se reconozca por la competitividad de sus egresados formados con valores, responsabilidad social, con enfoque internacional, espíritu emprendedor y conciencia de la equidad e igualdad de género; cumpliendo estándares de calidad, desarrollando investigación e innovación tecnológica sustentable que contribuya al desarrollo de la región.

c) **Ejercicio fiscal: 2018**

d) **Régimen jurídico:** Tal como lo establece el artículo 1 de la Ley que crea el Colegio de Estudios Científicos y Tecnológicos del Estado de Tlaxcala, es un órgano público descentralizado del Gobierno del Estado, con personalidad jurídica y con patrimonio propios, por lo tanto, se encuentra regulado por la Ley de Entidades Paraestatales del Estado de Tlaxcala.

e) **Consideraciones fiscales del ente:** El Colegio de Estudios Científicos y Tecnológicos del Estado de Tlaxcala, bajo el RFC CEC921001SW6, se encuentra registrado bajo el régimen de "Personas Morales con Fines no Lucrativos", y por lo tanto, sus obligaciones fiscales son las de retener el ISR por sueldos y salarios, asimilados a salarios y por servicios profesionales. En materia de aportaciones de seguridad social, se encuentra obligado a realizar la retención y pago de las cuotas obrero patronales ante el Instituto Mexicano del Seguro Social (IMSS) y al Instituto del Fondo Nacional de la Vivienda para los Trabajadores (Infonavit). En el ámbito local, se encuentra obligado a calcular y enterar el impuesto del 3% sobre nóminas.

f) **Estructura organizacional básica:**

El Colegio de Estudios Científicos y Tecnológicos del Estado de Tlaxcala, cuenta con un máximo órgano de gobierno que es la Junta Directiva, misma que está integrada permanentemente por:

I.- Dos representantes del Gobierno del Estado, que serán designados por el Gobernador del Estado; uno de ellos presidirá la Junta;

II.- Dos representantes del Gobierno Federal, que serán designados por el Secretario de Educación Pública.

III.- Un representante del Sector Social, que será designado por el Gobernador del Estado; y

IV.- Dos representantes del Sector Productivo, que participen en el financiamiento del Colegio, designados por el Patronato del Propio Colegio.

La Junta Directiva será la autoridad suprema y sus decisiones deberán cumplirse y ejecutarse a través del Director General.

La estructura y organización del Colegio, se encuentra establecida en el artículo 18 y 19 del Reglamento Interior del Colegio, mismos que a la letra dicen:

ARTÍCULO 18. La administración del Colegio estará a cargo de un Director General que será nombrado y removido libremente por el Gobernador del Estado, conforme a lo que establece la Ley y demás disposiciones legales aplicables.

ARTÍCULO 19. El Director General para el cumplimiento y desarrollo de las actividades que tiene encomendadas, podrá contar con las unidades administrativas siguientes:

- I. Dirección General;
- II. Dirección Académica;
- III. Dirección de Planeación;
- IV. Dirección de Vinculación;
- V. Dirección de Administración y Finanzas;
- VI. Dirección de Centros de Educación Media Superior a Distancia;
- VII. Direcciones de los Planteles;

SECTOR PARAESTATAL

- VIII. Contraloría Interna; y
- IX. Área de Asuntos Jurídicos.

Las unidades administrativas mencionadas, tendrán las facultades y obligaciones que expresamente señala la Ley y este Reglamento Interior y contarán con un Titular y personal técnico y administrativo que en función de las necesidades del servicio se establezca con base en el presupuesto de egresos que se autorice para el Colegio. El organigrama autorizado para el funcionamiento del Colegio es el siguiente:

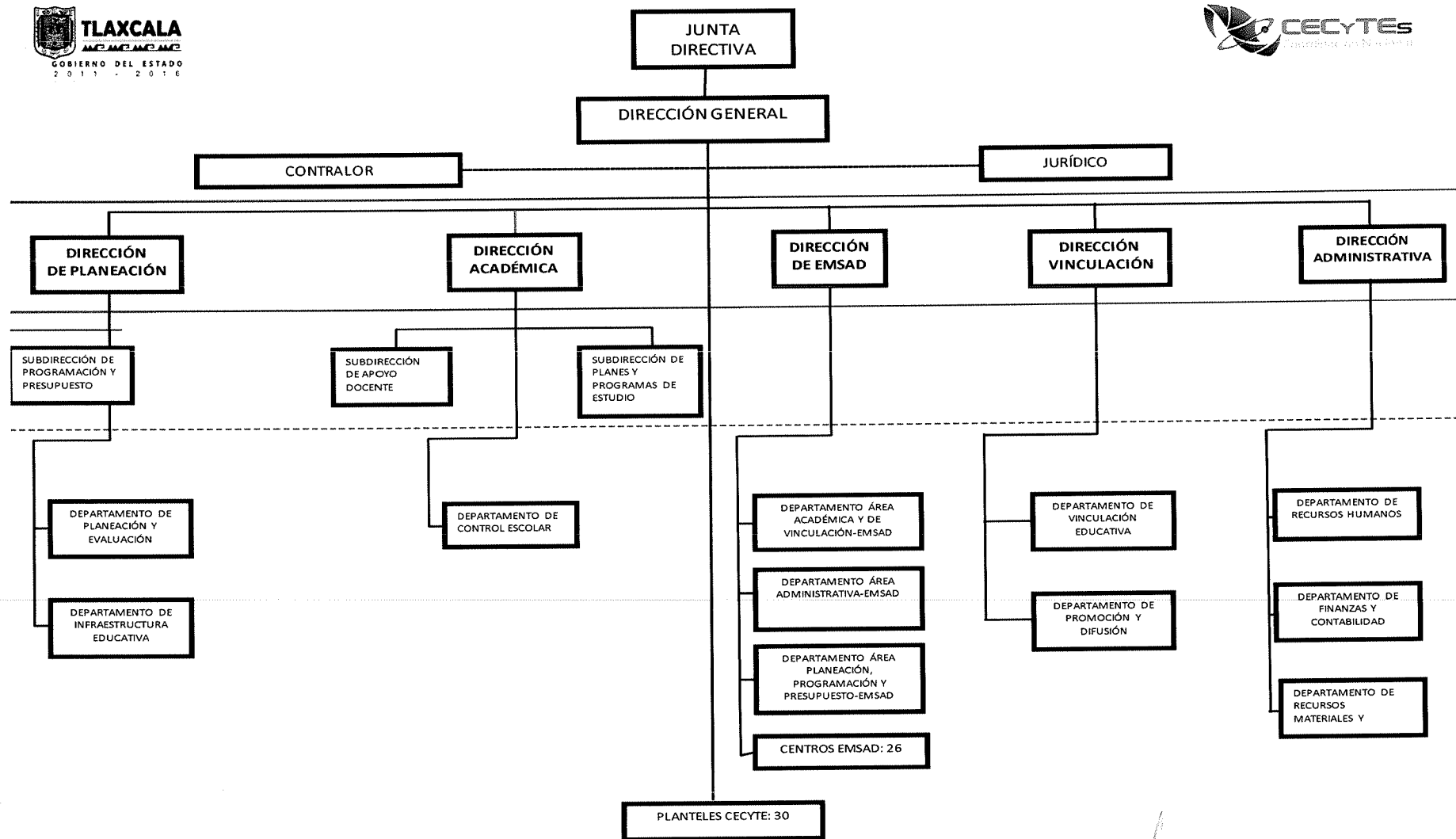

h) Fideicomisos, mandatos y análogos de los cuales es fideicomitente o fiduciario.

No aplica, actualmente el Colegio no tiene constituido ningún fideicomiso.

5. Bases de Preparación de los Estados Financieros

Se informará sobre:

a) Si se ha observado la normatividad emitida por el CONAC y las disposiciones legales aplicables.

A fin de dar cumplimiento con la normatividad, el Colegio contrató el servicio para el levantamiento de inventarios y valuación de los mismos; actualmente se presentó a la H. Junta Directiva para su aprobación de la actualización y registro del levantamiento físico y valuación de inventarios, sin embargo el Departamento de Recursos Materiales de este Colegio, está en proceso de conciliación de los bienes donados.

b) La normatividad aplicada para el reconocimiento, valuación y revelación de los diferentes rubros de la información financiera, así como las bases de medición utilizadas para la elaboración de los estados financieros;

A fin de cumplir con la normatividad, en el ejercicio 2015, se iniciaron trabajos de implementación de sistemas que permitan generar los reportes financieros de acuerdo a los lineamientos emitidos por el CONAC.

c) Postulados básicos.

Para el registro de las operaciones del Colegio, se cumple con los postulados básicos de Contabilidad Gubernamental, publicados en el Diario Oficial de la Federación, el 20 de agosto de 2009.

SUSTANCIA ECONÓMICA. Se reconocen las transacciones que afectan económicamente a esta entidad, en apego a la normatividad emitida por el Consejo Nacional de Armonización Contable (CONAC).

ENTES PUBLICOS. El Colegio cuenta con un marco normativo el cual determina sus objetivos, su ámbito de acción y sus limitaciones; con atribuciones para asumir derechos y contraer obligaciones, que lo distingue de los demás entes gubernamentales.

EXISTENCIA PERMANENTE. Se considera que el Colegio tiene una existencia permanente por tiempo indefinido.

REVELACION SUFICIENTE. Los estados financieros y presupuestarios con sus notas forman una unidad inseparable, por tanto, se presentan de manera conjunta para una adecuada evaluación cuantitativa cumpliendo con las características de objetividad, verificabilidad y representatividad.

IMPORTANCIA RELATIVA. Todos los aspectos importantes del Colegio son reconocidos contable y presupuestalmente.

REGISTRO E INTEGRACION PRESUPUESTARIA. Se implementó el sistema SAACG.NET para el registro de las operaciones financieras del Colegio.

CONSOLIDACION DE LA INFORMACION FINANCIERA. La información financiera que se presenta, muestra de manera consolidada las operaciones realizadas tanto por el CECyTE como por el EMSaD.

DEVENGO CONTABLE. Los ingresos y gastos se registran en el momento en que jurídicamente existe el derecho de cobro o la exigibilidad de pago, correspondiendo las operaciones a un periodo contable definido.

VALUACION. Las operaciones se registran al costo histórico, de acuerdo al monto erogado para la adquisición conforme a la documentación contable original justificativa y comprobatoria.

DUALIDAD ECONOMICA. Se reconocen contablemente las transacciones que afectan la situación financiera, modificando los recursos asignados para el logro de los fines y por sus fuentes, conforme a los derechos y obligaciones.

CONSISTENCIA. Las políticas, métodos de cuantificación, procedimientos contables y ordenamientos normativos, son acordados para cumplir con lo dispuesto en la Ley de Contabilidad, con la finalidad de reflejar de una mejor forma, la sustancia económica de las operaciones realizadas por el Colegio, mismas que se aplican de manera uniforme a lo largo del tiempo, lo cual facilita la comparabilidad entre periodos.

d) Normatividad supletoria.

El Colegio se rige a las leyes aplicables como Organismo Descentralizado del Gobierno del Estado, atendiendo a leyes federales y estatales por la naturaleza de su creación.

e) Se aplican las políticas de reconocimiento de la base devengado.

6. Políticas de Contabilidad Significativas

Se implementaron las nuevas disposiciones contables conforme lo establece la Ley de Contabilidad Gubernamental.

7. Posición en Moneda Extranjera y Protección por Riesgo Cambiario.

El Colegio no realiza operaciones en moneda extranjera.

8. Reporte Analítico del Activo

Actualmente la empresa Hilco Actel S. de R. L. de C.V. emitió el informe del levantamiento físico y valuaciones de los bienes muebles e inmuebles del Colegio, mismo que presenta inconsistencias mismas que están siendo revisadas por el Departamento de Recurso Materiales de este Colegio.

9. Fideicomisos, Mandatos y Análogos

El Colegio no tiene constituido ningún Fideicomiso.

10. Reporte de la Recaudación

El Colegio solo maneja aportaciones voluntarias de los padres de familia.

11. Información sobre la Deuda y el Reporte Analítico de la Deuda.

El Colegio no tiene deuda registrada.

12. Calificaciones otorgadas

El Colegio no ha sido calificado por ninguna institución acreditada.

13. Proceso de Mejora

El Colegio cuenta con un comité de control interno, para la definición de riesgos y medidas para disminuirlos.

El Colegio cumple con las políticas locales en materia de austeridad y racionalidad para eficientar la utilización de los recursos.

14. Información por Segmentos

La información se concentra y consolida para la presentación de información financiera y académica.

15. Eventos Posteriores al Cierre

El Colegio no registra eventos posteriores al cierre en su caso solo realiza el momento contable del pagado de lo que quedó registrado como devengado.

16. Partes Relacionadas

El Colegio no celebra operaciones con partes relacionadas.

Bajo protesta de decir verdad declaramos que los Estados Financieros y sus Notas son razonablemente correctos y responsabilidad del emisor

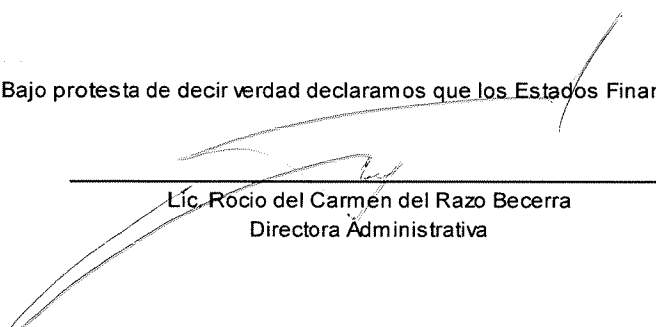

Lic. Rocio del Carmen del Razo Becerra
Directora Administrativa

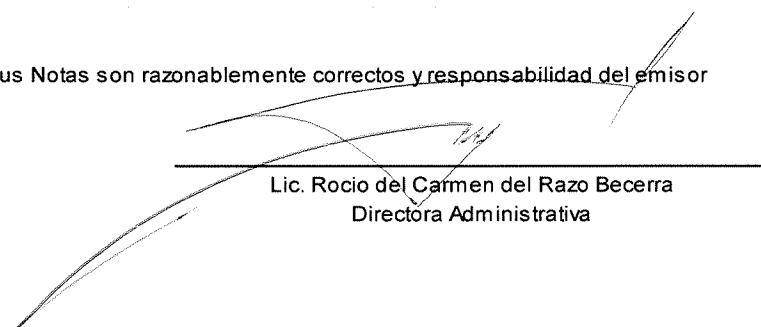

Lic. Rocio del Carmen del Razo Becerra
Directora Administrativa

Informe de Pasivos Contingentes

Al cierre del tercer trimestre del ejercicio 2018 el Colegio de Estudios Científicos y Tecnológicos del Estado de Tlaxcala, presenta los siguientes Pasivos Contingentes:

No. CONTROL	EXPEDIENTE	NOMBRE DEL ACTOR	STATUS	RIESGOS	ESTRATEGIA JURIDICA	MONTO APROXIMADO	RESULTADO QUE SE ESPERA
1	C.D.T. 160/2005-3	SILVESTRE ROSAS MUÑOZ	EJECUCION DE LAUDO	ALTO (CONDENATORIO)	<ul style="list-style-type: none"> EJECUCION DE LAUDO. 	\$550,701.35	DERIVADO DE LA CONDENA QUE PUEDE SER IMPUESTA, SE BUSCARÁ CONVENIR EL ASUNTO PARA REDUCIR EL GASTO PARA EL COLEGIO.
2	C.D.T. 595/2011-1	AGUSTIN ONOFRE VELAZQUEZ	PENDIENTE PARA LAUDO	ALTO (CONDENATORIO)	<ul style="list-style-type: none"> EXCEPCIÓN DE PRESCRIPCIÓN DE LA ACCIÓN Y DERECHO BUSQUEDA DE CONCILIACIÓN DEL ASUNTO MEDIANTE PLÁTICAS CON EL ACTOR. AGOTAR LA VÍA DEL AMPARO DIRECTO EN CASO DE SER NECESARIO. 	\$572,417.54.	DERIVADO DE LA CONDENA QUE PUEDE SER IMPUESTA, SE BUSCARÁ CONVENIR EL ASUNTO PARA REDUCIR EL GASTO PARA EL COLEGIO.
3	C.D.T. 505/2012-1	HUGO ENRIQUE SANCHEZ ROGELIO Y OTROS	PENDIENTE PARA LAUDO	ALTO (CONDENATORIO)	<ul style="list-style-type: none"> EXCEPCIÓN DE PRESCRIPCIÓN DE LA ACCIÓN Y DERECHO BUSQUEDA DE CONCILIACIÓN DEL ASUNTO MEDIANTE PLÁTICAS CON EL ACTOR. AGOTAR LA VÍA DEL AMPARO DIRECTO EN CASO DE SER NECESARIO. 	\$ 1,355,980.60.	DERIVADO DE LA CONDENA QUE PUEDE SER IMPUESTA, SE BUSCARÁ CONVENIR EL ASUNTO PARA REDUCIR EL GASTO PARA EL COLEGIO.

SECTOR PARAESTATAL

4	C.D.T. 165/2014-1	VICENTE MORALES PEREZ	DESAHOGO DE PRUEBAS	ALTO (CONDENATORIO)	<ul style="list-style-type: none"> • EXCEPCIÓN DE PRESCRIPCIÓN DE LA ACCIÓN Y DERECHO • COMBATIR LAS IRREGULARIDADES DEL PROCEDIMIENTO ORDINARIO. • BUSQUEDA DE CONCILIACIÓN DEL ASUNTO MEDIANTE PLATICAS CON EL ACTOR, PARA CELEBRAR UN CONVENIO QUE REPERCUTA EN UN GASTO INFERIOR AL QUE PUEDA IMPLICAR UNA CONDENA PARA LA INSTITUCIÓN. • AGOTAR LA VÍA DE AMPARO DIRECTO EN CASO DE SER NECESARIO. 	\$497,458.70	DERIVADO DE LA CONDENA QUE PUEDE SER IMPUESTA, SE BUSCARÁ CONVENIR EL ASUNTO PARA REDUCIR EL GASTO PARA EL COLEGIO.
5	C.D.T. 911/2014-1	RACHEL JUAREZ ZEMPOALTECA	DESAHOGO DE PRUEBAS	ALTO (CONDENATORIO)	<ul style="list-style-type: none"> • EXCEPCIÓN DE PRESCRIPCIÓN DE LA ACCIÓN Y DERECHO • COMBATIR LAS IRREGULARIDADES DEL PROCEDIMIENTO ORDINARIO. • BUSQUEDA DE CONCILIACIÓN DEL ASUNTO MEDIANTE PLATICAS CON EL ACTOR, PARA CELEBRAR UN CONVENIO QUE REPERCUTA EN UN GASTO INFERIOR AL QUE PUEDA IMPLICAR UNA CONDENA PARA LA INSTITUCIÓN. • AGOTAR LA VÍA DE AMPARO DIRECTO EN CASO DE SER NECESARIO. 	\$ 291,674.46	DERIVADO DE LA CONDENA QUE PUEDE SER IMPUESTA, SE BUSCARÁ CONVENIR EL ASUNTO PARA REDUCIR EL GASTO PARA EL COLEGIO.
6	C.D.T. 129/2015-1	SUSANA FLORES SOLIS	PENDIENTE PARA LAUDO	ALTO (CONDENATORIO)	<ul style="list-style-type: none"> • AGOTAR LA VÍA DE AMPARO DIRECTO EN CASO DE SER NECESARIO. • BUSQUEDA DE CONCILIACIÓN DEL ASUNTO MEDIANTE PLATICAS CON EL ACTOR, PARA CELEBRAR UN CONVENIO QUE REPERCUTA EN UN GASTO INFERIOR AL QUE PUEDA IMPLICAR UNA CONDENA PARA LA INSTITUCIÓN. 	\$545,765.00	DERIVADO DE LA CONDENA QUE PUEDE SER IMPUESTA, SE BUSCARÁ CONVENIR EL ASUNTO PARA REDUCIR EL GASTO PARA EL COLEGIO.

7	C.D.T. 529/2015-1	GUADALUPE DEL PILAR HERNANDEZ LARA	DESAHOGO DE PRUEBAS	ALTO (CONDENATORIO)	<ul style="list-style-type: none"> • COMBATIR LAS IRREGULARIDADES DEL PROCEDIMIENTO ORDINARIO. • BUSQUEDA DE CONCILIACIÓN DEL ASUNTO MEDIANTE PLATICAS CON EL ACTOR, PARA CELEBRAR UN CONVENIO QUE REPERCUTA EN UN GASTO INFERIOR AL QUE PUEDA IMPLICAR UNA CONDENACION PARA LA INSTITUCIÓN. • AGOTAR LA VÍA DE AMPARO DIRECTO EN CASO DE SER NECESARIO. 	\$659,259.75	DERIVADO DE LA CONDENACION QUE PUEDE SER IMPUESTA, SE BUSCARÁ CONVENIR EL ASUNTO PARA REDUCIR EL GASTO PARA EL COLEGIO.
8	C.D.T. 580/2015-1	LEONILA RAMÍREZ SÁNCHEZ	DESAHOGO DE PRUEBAS	MEDIO (PROBABLE ABSOLUCIÓN)	<ul style="list-style-type: none"> • EXCEPCIÓN DE FALTA DE ACCIÓN Y DERECHO. • EXCEPCIÓN DE LEGITIMACIÓN TANTO EN LA CAUSA COMO EN EL PROCESO. • LA DE OSCURIDAD Y DEFECTO LEGAL DE LA DEMANDA. • LA DE RENUNCIA VERBAL DE LA HOY ACTORA. • COMBATIR LAS IRREGULARIDADES DEL PROCEDIMIENTO ORDINARIO. 	\$ 366,103.30	ABSOLUCIÓN PARA EL COLEGIO.
9	C.D.T. 549/2015-1	FELIPE HERNANDEZ BRISEÑO	PENDIENTE PARA LAUDO	BAJO (ABSOLUCIÓN)	<ul style="list-style-type: none"> • AGOTAR LA VÍA DEL AMPARO PROMOVIDO POR EL ACTOR, COMBATIENDO LAS IRREGULARIDADES DEL PROCEDIMIENTO. 	\$150,764.55	ABSOLUCIÓN PARA EL COLEGIO.
10	C.D.T. 767/2016-1	JOSÉ JUAN LÓPEZ INFANTE	DESAHOGO DE PRUEBAS	ALTO (CONDENACION)	<ul style="list-style-type: none"> • EXCEPCIÓN DE PRESCRIPCIÓN DE LA ACCIÓN Y DERECHO • COMBATIR LAS IRREGULARIDADES DEL PROCEDIMIENTO ORDINARIO. • AGOTAR LA VÍA DE AMPARO DIRECTO EN CASO DE SER NECESARIO. 	\$ 693,907.50	DERIVADO DE LA CONDENACION QUE PUEDE SER IMPUESTA, SE BUSCARÁ CONVENIR EL ASUNTO PARA REDUCIR EL GASTO PARA EL COLEGIO.

SECTOR PARAESTATAL

11	C.D.T. 590/2016-1	RODOLFO BONIFACIO BARCEINAS PARDO	PENDIENTE PARA LAUDO	ALTO (CONDENA)	<ul style="list-style-type: none"> EXCEPCIÓN DE PRESCRIPCIÓN DE LA ACCIÓN Y DERECHO COMBATIR LAS IRREGULARIDADES DEL PROCEDIMIENTO ORDINARIO. BUSQUEDA DE CONCILIACIÓN DEL ASUNTO MEDIANTE PLATICAS CON EL ACTOR, PARA CELEBRAR UN CONVENIO QUE REPERCUTA EN UN GASTO INFERIOR AL QUE PUEDA IMPLICAR UNA CONDENA PARA LA INSTITUCIÓN. AGOTAR LA VÍA DE AMPARO DIRECTO EN CASO DE SER NECESARIO. 	\$ 750,890.00	DERIVADO DE LA CONDENA QUE PUEDE SER IMPUESTA, SE BUSCARÁ CONVENIR EL ASUNTO PARA REDUCIR EL GASTO PARA EL COLEGIO.
12	C.D.T. 517/2016-1	MARCELA ALEJANDRA HERRERA MORALES	DESAHOGO DE PRUEBAS	MEDIO (PROBABLE ABSOLUCIÓN)	<ul style="list-style-type: none"> COMBATIR LAS IRREGULARIDADES DEL PROCEDIMIENTO ORDINARIO. BUSQUEDA DE CONCILIACIÓN DEL ASUNTO MEDIANTE PLATICAS CON EL ACTOR, BUSCANDO ARRIBAR A UN CONVENIO QUE REPERCUTA EN UN GASTO INFERIOR AL QUE PUEDA IMPLICAR CONDENA PARA LA INSTITUCIÓN. 	\$458,754.00	DERIVADO DE LA CONDENA QUE PUEDE SER IMPUESTA, SE BUSCARÁ CONVENIR EL ASUNTO PARA REDUCIR EL GASTO PARA EL COLEGIO.
13	C.D.T. 315/2017-1	LOURDES CUATIANQUIZ MONTIEL	CONCILIACIÓN , DEMANDA Y EXCEPCIONES	ALTO (CONDENATORIO)	<ul style="list-style-type: none"> SE LOGRO CONCILIACION CON LA PARTE ACTORA, LOGRANDO EL DESISTIMIENTO DE LA ACCIÓN Y DERECHO. 	DESISTIMIENTO	SE LOGRO CONCILIACION CON LA PARTE ACTORA, LOGRANDO EL DESISTIMIENTO DE LA ACCION Y DERECHO.
14	C.D.T. 123/2017-1	RODOLFO BONIFACIO BARCEINAS PARDO	DESAHOGO DE PRUEBAS	MEDIO (PROBABLE ABSOLUCIÓN)	<ul style="list-style-type: none"> BUSQUEDA DE CONCILIACIÓN DEL ASUNTO MEDIANTE PLATICAS CON EL ACTOR, BUSCANDO ARRIBAR A UN CONVENIO QUE REPERCUTA EN UN GASTO INFERIOR AL QUE PUEDA IMPLICAR CONDENA PARA LA INSTITUCIÓN. 	\$ 550,765.00	DERIVADO DE LA CONDENA QUE PUEDE SER IMPUESTA, SE BUSCARÁ CONVENIR EL ASUNTO PARA REDUCIR EL GASTO PARA EL COLEGIO.
15	C.D.T. 207/2017-1	ELODIA ARELY VÁZQUEZ ESPEJEL	CONCILIACIÓN , DEMANDA Y EXCEPCIONES	BAJO (POSIBLE ABSOLUCIÓN)	<ul style="list-style-type: none"> EXCEPCION DE PRESCRIPCION DE LA ACCIÓN Y DERECHO. COMBATIR LAS IRREGULARIDADES DEL PROCEDIMIENTO ORDINARIO. 	\$239,534.00	ABSOLUCIÓN PARA EL COLEGIO.

					<ul style="list-style-type: none"> BUSQUEDA DE CONCILIACIÓN DEL ASUNTO MEDIANTE PLATICAS CON EL ACTOR, BUSCANDO ARRIBAR A UN CONVENIO QUE REPERCUTA EN UN GASTO INFERIOR AL QUE PUEDA IMPLICAR CONDENA PARA LA INSTITUCIÓN 		
16	C.D.T. 433/2017-1	JESSICA RUBI MOLINA TELLEZ	CONCILIACIÓN , DEMANDA Y EXCEPCIONES	ALTO (CONDENATORIO)	<ul style="list-style-type: none"> COMBATIR LAS IRREGULARIDADES DEL PROCEDIMIENTO ORDINARIO. BUSQUEDA DE CONCILIACIÓN DEL ASUNTO MEDIANTE PLATICAS CON EL ACTOR, BUSCANDO ARRIBAR A UN CONVENIO QUE REPERCUTA EN UN GASTO INFERIOR AL QUE PUEDA IMPLICAR CONDENA PARA LA INSTITUCIÓN. 		GUARDA RELACION CON EL C.D.T. 315/2017-1, TODA VEZ QUE LA PRESTACION QUE RECLAMA CONSISTE EN LA INCORPORACIÓN DE LA C. LOURDES CUATIANQUIZ MONTEL AL PUESTO QUE VENIA DESEMPEÑANDO, EN CUMPLIMIENTO A LA CLAUSULA 15 DEL CONTRATO COLECTIVO CECYTE.
17	C.D.T. 178/2018-1	OSCAR ACATITLA PLUMA	CONCILIACIÓN , DEMANDA Y EXCEPCIONES	ALTO (CONDENATORIO)	<ul style="list-style-type: none"> COMBATIR LAS IRREGULARIDADES DEL PROCEDIMIENTO ORDINARIO. BUSQUEDA DE CONCILIACIÓN DEL ASUNTO MEDIANTE PLATICAS CON EL ACTOR, BUSCANDO ARRIBAR A UN CONVENIO QUE REPERCUTA EN UN GASTO INFERIOR AL QUE PUEDA IMPLICAR CONDENA PARA LA INSTITUCIÓN. 	\$ 160,000.00	CONDENATORIO.
MONTO TOTAL APROXIMADO						\$ 7,843,975.75	

SECTOR PARAESTATAL

Cuenta Pública 2018
Estado de Situación Financiera
al 31 de Diciembre de 2018 y del 1 de Enero de 2017 al 31 de diciembre de 2017
(Pesos)

Ente Público: COLEGIO DE ESTUDIOS CIENTIFICOS Y TECNOLOGICOS DEL ESTADO DE TLAXCALA

CONCEPTO	Año		CONCEPTO	Año	
	2018	2017		2018	2017
ACTIVO			PASIVO		
Activo Circulante			Pasivo Circulante		
Efectivo y Equivalentes	25,915,655	19,632,126	Cuentas por Pagar a Corto Plazo	74,918,987	44,855,385
Derechos a Recibir Efectivo o Equivalentes	-46,288	-38,917	Documentos por Pagar a Corto Plazo	0	0
Derechos a Recibir Bienes o Servicios	0	0	Porción a Corto Plazo de la Deuda Pública a Largo Plazo	0	0
Inventarios	0	0	Títulos y Valores a Corto Plazo	0	0
Almacenes	0	0	Pasivos Diferidos a Corto Plazo	0	0
Estimación por Pérdida o Deterioro de Activos Circulantes	0	0	Fondos y Bienes de Terceros en Garantía y/o Administración a Corto	0	0
Otros Activos Circulantes	0	0	Provisiones a Corto Plazo	0	0
			Otros Pasivos a Corto Plazo	0	0
Total de Activos Circulantes	25,869,367	19,593,209	Total de Pasivos Circulantes	74,918,987	44,855,385
Activo No Circulante			Pasivo No Circulante		
Inversiones Financieras a Largo Plazo	0	0	Cuentas por Pagar a Largo Plazo	0	0
Derechos a Recibir Efectivo o Equivalentes a Largo Plazo	0	0	Documentos por Pagar a Largo Plazo	0	0
Bienes Inmuebles, Infraestructura y Construcciones en Proceso	142,606,832	37,351,790	Deuda Pública a Largo Plazo	0	0
Bienes Muebles	63,860,182	111,576,065	Pasivos Diferidos a Largo Plazo	0	0
Activos Intangibles		2,947,451	Fondos y Bienes de Terceros en Garantía y/o en Administración a	0	0
Depreciación, Deterioro y Amortización Acumulada de Bienes	0	0	Provisiones a Largo Plazo	0	0
Activos Diferidos	0	0			
Estimación por Pérdida o Deterioro de Activos no Circulantes	0	0	Total de Pasivos No Circulantes	0	0
Otros Activos no Circulantes	0	0			
Total de Activos No Circulantes	206,467,014	151,875,306	Total del Pasivo	74,918,987	44,855,385
Total del Activo	232,336,381	171,468,515	HACIENDA PÚBLICA/ PATRIMONIO		
			Hacienda Pública/Patrimonio Contribuido	161,875,308	149,612,564
			Aportaciones	133,076,333	130,713,591
			Donaciones de Capital	18,798,975	18,798,973
			Actualización de la Hacienda Pública / Patrimonio	0	0
			Hacienda Pública/Patrimonio Generado	5,542,086	-22,899,434
			Resultados del Ejercicio (Ahorro / Desahorro)	-16,717,468	-27,506,850
			Resultados de Ejercicios Anteriores	-28,136,158	4,607,416
			Revalúos	50,395,722	0
			Reservas	0	0
			Rectificaciones de Resultados de Ejercicios Anteriores	0	0
			Exceso o Insuficiencia en la Actualización de la Hacienda Pública/Patrimonio	0	0
			Resultado por Posición Monetaria	0	0
			Resultado por Tenencia de Activos no Monetarios	0	0
			Total Hacienda Pública/ Patrimonio	157,417,394	126,613,130
			Total del Pasivo y Hacienda Pública / Patrimonio	232,336,381	171,468,515

Bajo protesta de decir verdad declaramos que los Estados Financieros y sus Notas son razonablemente correctos y responsabilidad del emisor

Lic. Rocio del Carmen del Razo Becerra
Directora Administrativa

Lic. Rocio del Carmen del Razo Becerra
Directora Administrativa

CUENTA PÚBLICA | 2018
ENTIDAD FEDERATIVA DE TLAXCALA

Cuenta Pública 2018 Estado de Variación en la Hacienda Pública 01 de Enero al 31 de Diciembre de 2018					
Concepto	Hacienda Pública / Patrimonio Contribuido	Hacienda Pública / Patrimonio Generado de Ejercicios Anteriores	Hacienda Pública / Patrimonio Generado del Ejercicio	Exceso o Insuficiencia en la Actualización de la Hacienda Pública / Patrimonio	Total
Hacienda Pública / Patrimonio Contribuido Neto de 2017	149,512,564				149,512,564
Aportaciones	130,713,591				130,713,591
Donaciones de Capital	18,798,973				18,798,973
Actualización de la Hacienda Pública/Patrimonio	0				0
Hacienda Pública / Patrimonio Generado Neto de 2017		4,607,416	-27,506,850		-22,899,434
Resultados del Ejercicio (Ahorro/Desahorro)		0	-27,506,850		-27,506,850
Resultados de Ejercicios Anteriores		4,607,416			4,607,416
Revalúos		0			0
Reservas		0			0
Rectificaciones de Resultados de Ejercicios Anteriores		0			0
Exceso o Insuficiencia en la Actualización de la Hacienda Pública / Patrimonio Neto de 2017				0	0
Resultado por Posición Monetaria				0	0
Resultado por Tenencia de Activos no Monetarios				0	0
Hacienda Pública / Patrimonio Neto Final de 2017	149,512,564	4,607,416	-27,506,850	0	126,613,130
Cambios en la Hacienda Pública / Patrimonio Contribuido Neto de 2018	2,362,744				2,362,744
Aportaciones	2,362,742				2,362,742
Donaciones de Capital	2				2
Actualización de la Hacienda Pública/Patrimonio					0
Variaciones de la Hacienda Pública / Patrimonio Generado Neto de 2018		-32,743,584	61,185,104		28,441,520
Resultados del Ejercicio (Ahorro/Desahorro)			-16,717,468		-16,717,468
Resultados de Ejercicios Anteriores		-32,743,584	27,506,850		-5,236,734
Revalúos			50,395,722		50,395,722
Reservas			0		0
Rectificaciones de Resultados de Ejercicios Anteriores			0		0
Cambios en el Exceso o Insuficiencia en la Actualización de la Hacienda Pública / Patrimonio Neto de 2018				0	0
Resultado por Posición Monetaria				0	0
Resultado por Tenencia de Activos no Monetarios				0	0
Hacienda Pública / Patrimonio Neto Final de 2018	151,875,308	-28,136,168	33,678,254	0	157,417,394

Bajo protesta de decir verdad declaramos que los Estados Financieros y sus Notas son razonablemente correctos y responsabilidad del emisor

LIC. ROCÍO DEL CARMEN DEL RAZO BECERRA
DIRECTORA ADMINISTRATIVA

LIC. ROCÍO DEL CARMEN DEL RAZO BECERRA
DIRECTORA ADMINISTRATIVA

Estado de Actividades

Colegio de Estudios Científicos y Tecnológicos del Estado de TLAXCALA
Estado de Actividades
Del 01/ene./2018 al 31/dic./2018

	2018	2017
INGRESOS Y OTROS BENEFICIOS		
INGRESOS DE GESTIÓN	\$0.00	\$149,400.00
IMPUESTOS	\$0.00	\$0.00
CUOTAS Y APORTACIONES DE SEGURIDAD SOCIAL	\$0.00	\$0.00
CONTRIBUCIONES DE MEJORAS	\$0.00	\$0.00
DERECHOS	\$0.00	\$149,400.00
PRODUCTOS DE TIPO CORRIENTE	\$0.00	\$0.00
APROVECHAMIENTOS DE TIPO CORRIENTE	\$0.00	\$0.00
INGRESOS POR VENTA DE BIENES Y SERVICIOS	\$0.00	\$0.00
INGRESOS NO COMPRENDIDOS EN LAS FRACCIONES DE LA LEY DE INGRESOS CAUSADOS EN EJERCICIOS FISCALES ANTERIORES PENDIENTES DE LIQUIDACIÓN O RAGO	\$0.00	\$0.00
PARTICIPACIONES, APORTACIONES, TRANSFERENCIAS, ASIGNACIONES, SUBSIDIOS Y OTRAS AYUDAS	\$435,598,117.91	\$414,045,851.23
PARTICIPACIONES Y APORTACIONES	\$435,598,117.91	\$414,045,851.23

Estado de Situación Financiera

Colegio de Estudios Científicos y Tecnológicos del Estado de Tlaxcala
Estado de Situación Financiera
Al 31/dic./2018

	2018	2017	2018	2017
ACTIVO			PASIVO	
ACTIVO CIRCULANTE	\$25,863,367.56	\$19,585,205.62	PASIVO CIRCULANTE	\$74,916,985.13
EFFECTIVO Y EQUIVALENTES	\$23,938,888.44	\$19,455,109.27	CUENTAS POR PAGAR A CORTO PLAZO	\$44,855.13
DERECHOS A RECIBIR EFECTIVO O EQUIVALENTES	1,924,479.12	630,096.35	DOCUMENTOS POR PAGAR A CORTO PLAZO	\$0.00
DERECHOS A RECIBIR BIENES O SERVICIOS	\$0.00	\$0.00	PORCIÓN A CORTO PLAZO DE LA DEUDA PÚBLICA (A)	\$0.00
INVENTARIOS	\$0.00	\$0.00	TÍTULOS Y VALORES A CORTO PLAZO	\$0.00
ALMACENES	\$0.00	\$0.00	PASIVOS DIFERIDOS A CORTO PLAZO	\$0.00
ESTIMACIÓN POR PÉRDIDA O DETERIORO DE ACTIVOS CIRCULANTES	\$0.00	\$0.00	FONDOS Y BIENES DE TERCEROS EN GARANTÍA Y/O PROVISIONES A CORTO PLAZO	\$0.00
OTROS ACTIVOS CIRCULANTES	\$0.00	\$0.00	OTROS PASIVOS A CORTO PLAZO	\$0.00
Total de Activos Circulantes	\$25,863,367.56	\$19,585,205.62	Total de Pasivos Circulantes	\$74,916,985.13
ACTIVO NO CIRCULANTE	\$206,467,814.51	\$151,475,203.80	PASIVO NO CIRCULANTE	\$0.00
INVERSIONES FINANCIERAS A LARGO PLAZO	\$0.00	\$0.00	CUENTAS POR PAGAR A LARGO PLAZO	\$0.00
DERECHOS A RECIBIR EFECTIVO O EQUIVALENTES A LARGO PLAZO	\$0.00	\$0.00	DOCUMENTOS POR PAGAR A LARGO PLAZO	\$0.00
BIENES INMUEBLES, INFRAESTRUCTURA Y CONSTRUCCIONES EN PROCESO	\$145,698,891.44	\$11,291,102.92	DEUDA PÚBLICA A LARGO PLAZO	\$0.00
BIENES MUEBLES	\$6,000,000.00	\$1,100,000.00	PASIVOS DIFERIDOS A LARGO PLAZO	\$0.00
ACTIVOS INTANGIBLES	\$0.00	\$0.00	FONDOS Y BIENES DE TERCEROS EN GARANTÍA Y/O PROVISIONES A LARGO PLAZO	\$0.00
DEPRECIACIÓN, DETERIORO Y AMORTIZACIÓN ACUMULADA DE BIENES	\$0.00	\$0.00	OTROS PASIVOS NO CIRCULANTES	\$0.00
ACTIVOS DIFERIDOS	\$0.00	\$0.00	Total de Pasivos No Circulantes	\$0.00
ESTIMACIÓN POR PÉRDIDA O DETERIORO DE ACTIVOS NO CIRCULANTES	\$0.00	\$0.00	Total de Pasivos	\$74,916,985.13
Total de Activos No Circulantes	\$206,467,814.51	\$151,475,203.80	HACIENDA PÚBLICA/ PATRIMONIO	\$44,855.13
Total de Activos	\$232,331,182.07	\$171,060,409.42		

Estado de Variaciones en la Hacienda Pública

Colegio de Estudios Científicos y Tecnológicos del Estado de Tlaxcala
Estado de Variaciones en la Hacienda Pública
Del 01/ene./2018 Al 31/dic./2018

Concepto	Hacienda Pública/ Patrimonio Contribuido	Hacienda Pública/ Patrimonio Generado	
		De Ejercicios Anteriores	Del Ejercicio
HACIENDA PÚBLICA/PATRIMONIO CONTRIBUIDO NETO 2017	\$149,512,565.64	\$0.00	\$0.00
APORTACIONES	\$150,713,591.03	\$0.00	\$0.00
DONACIONES DE CAPITAL	\$18,796,974.61	\$0.00	\$0.00
ACTUALIZACIÓN DE LA HACIENDA PÚBLICA/PATRIMONIO	\$0.00	\$0.00	\$0.00
HACIENDA PÚBLICA /PATRIMONIO GENERADO NETO 2017	\$0.00	\$4,607,421.89	-\$27,506,850.48
RESULTADOS DEL EJERCICIO (AHORRO/ DESAHORRO)	\$0.00	\$0.00	-\$27,506,850.48
RESULTADOS DE EJERCICIOS ANTERIORES	\$0.00	\$4,607,421.89	\$0.00
REVALUOS	\$0.00	\$0.00	\$0.00

Estado de Cambios en la Situación Financiera

Colegio de Estudios Científicos y Tecnológicos del Estado de TLAXCALA
Estado de Cambios en la Situación Financiera
Del 01/ene./2018 Al 31/dic./2018

	Origen*	Aplicación*
ACTIVO		\$60,867,886.65
ACTIVO CIRCULANTE		\$5,275,161.84
EFFECTIVO Y EQUIVALENTES		\$5,275,161.84
DERECHOS A RECIBIR EFECTIVO O EQUIVALENTES	\$7,367.63	\$5,233,529.57
DERECHOS A RECIBIR BIENES O SERVICIOS		\$0.00
INVENTARIOS		\$0.00
ALMACENES		\$0.00
ESTIMACIÓN POR PÉRDIDA O DETERIORO DE ACTIVOS CIRCULANTES		\$0.00
OTROS ACTIVOS CIRCULANTES		\$0.00
ACTIVO NO CIRCULANTE		\$54,591,704.71
INVERSIONES FINANCIERAS A LARGO PLAZO		\$0.00
DERECHOS A RECIBIR EFECTIVO O EQUIVALENTES A LARGO PLAZO		\$0.00
BIENES INMUEBLES, INFRAESTRUCTURA Y CONSTRUCCIONES EN PROCESO		\$105,255,038.93
BIENES MUEBLES	\$47,715,882.98	\$2,947,451.64
ACTIVOS INTANGIBLES	\$2,947,451.64	\$0.00
DEPRECIACIÓN, DETERIORO Y AMORTIZACIÓN ACUMULADA DE BIENES		\$0.00
ACTIVOS DIFERIDOS		\$0.00
ESTIMACIÓN POR PÉRDIDA O DETERIORO DE ACTIVOS NO CIRCULANTES		\$0.00