

# **CUENTA PÚBLICA ARMONIZADA DEL 01 DE ENERO AL 31 DE DICIEMBRE 2020**

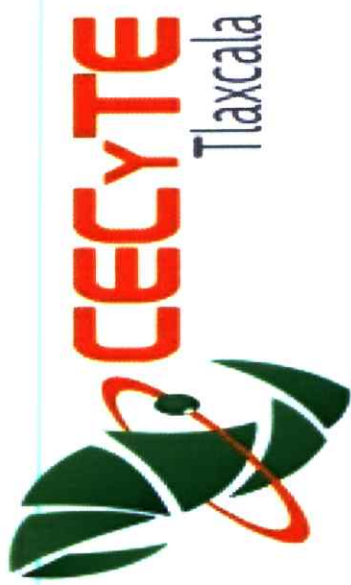

# Introducción

Cuenta Pública | 2020  
Entidad federativa de Tlaxcala |

## INTRODUCCION

El Colegio de Estudios Científicos y Tecnológicos del Estado de Tlaxcala, es un Organismo Público Descentralizado del Gobierno del Estado con personalidad jurídica y patrimonio propios, según lo determina el Convenio de Coordinación para la Creación, Operación y Apoyo Financiero de este Colegio y el Convenio Marco de fecha 21 de mayo de 2009, ambos celebrados entre el Gobierno Federal y el Gobierno del Estado, así como la Ley que crea el Colegio de Estudios Científicos y Tecnológicos del Estado de Tlaxcala, publicada en el Periódico Oficial del Gobierno del Estado el día 30 de septiembre de 1992 y que tiene por objeto, en la esfera de competencia estatal, impartir, impulsar, coordinar y normar la educación media superior tecnológica en sus opciones bivalente y terminal, orientando sus programas hacia la capacitación de los alumnos para impulsar el desarrollo productivo y tecnológico.

### **MISIÓN:**

Impartir educación media superior en su modalidad de bachillerato tecnológico y general con calidad, pertinencia, equidad y valores, basada en un modelo por competencias; en constante vinculación con los sectores, que permite a nuestros egresados continuar con sus estudios de nivel superior, incorporarse a la actividad productiva e impulsar el emprendimiento que contribuya al desarrollo de la sociedad

### **VISIÓN:**

Ser la institución de educación media superior que se reconozca por la competitividad de sus egresados formados con valores, responsabilidad social, con enfoque internacional, espíritu emprendedor y conciencia de la equidad e igualdad de género; cumpliendo estándares de calidad, desarrollando investigación e innovación tecnológica sustentable que contribuya al desarrollo de la región.

El Colegio de Estudios Científicos y Tecnológicos del Estado de Tlaxcala ha tenido un crecimiento acelerado incrementando de 19 planteles en el año 2011, a 22 en el 2012, con la apertura de 8 planteles en el ejercicio 2014, y con la autorización de 2 planteles más en el mes de junio suman ya 32 en su totalidad. Adicionalmente, se cuenta con 25 centros de EMSAD que se adhirieron a este subsistema a partir del ejercicio 2011. Actualmente se atiende una matrícula escolar de 13721 alumnos en CECYTE y 3,549 en centros de EMSAD.

El Colegio ha cumplido cabalmente con los compromisos del gobierno en materia educativa, se ha reducido el índice de deserción escolar respecto a la media nacional, se ha ampliado la cobertura pasando de 5,989 estudiantes en el año 2011 a 17,270 en el ciclo escolar 2020-2021.

Los avances en materia educativa, han sido respaldados con un eficiente manejo de los recursos financieros, lo cual podrá ser evaluado a través de la emisión de la cuenta pública, lo cual fortalece la cultura de rendición de cuentas y la práctica de transparencia en la gestión pública. Por lo anterior, se presenta la Cuenta Pública del Colegio

correspondiente al tercer trimestre del ejercicio 2020 la cual fue preparada en su estructura y contenido, en estricto apego a Ley de Contabilidad Gubernamental y a los Acuerdos emitidos por el Consejo Nacional de Armonización Contable (CONAC) y de acuerdo a lo siguiente:

- I. INTRODUCCION
- II. INFORMACIÓN CONTABLE
  - 1. Estado de actividades
  - 2. Estado de situación financiera
  - 3. Estado de cambios en la situación financiera
  - 4. Estado analítico del activo
  - 5. Estado analítico de la deuda y otros pasivos
  - 6. Estado de variación en la hacienda pública
  - 7. Estado de flujos de efectivo
    - ✓ Informe de pasivos contingentes
    - ✓ Notas a los estados financieros
      - a) Notas de desglose
      - b) Notas de Memoria (cuentas de orden)
      - c) Notas de Gestión Administrativa
- III. INFORMACION PRESUPUESTARIA
  - 1. Estado analítico de ingresos (por rubro y por fuente de financiamiento)
  - 2. Estado analítico del ejercicio del presupuesto de Egresos Clasificación Administrativa
  - 3. Estado analítico del ejercicio del presupuesto de Egresos por objeto del Gasto (capítulo y concepto)
  - 4. Estado analítico del ejercicio del presupuesto de Egresos Clasificación Económica (por Tipo de Gasto)
  - 5. Estado analítico del ejercicio del presupuesto de Egresos clasificación Funcional (Finalidad y Función)
  - 6. Endeudamiento neto
  - 7. Intereses de la deuda
  - 8. Indicadores de postura fiscal
- IV. INFORMACIÓN PROGRAMÁTICA
  - 1. Gasto por Categoría Programática
  - 2. Programas y Proyectos de Inversión
  - 3. Indicadores de Resultados
- V. ANEXOS

---

## SECTOR PARAESTATAL

---

1. Relación de Bienes Muebles que Componen el Patrimonio
2. Relación de Bienes Inmuebles que Componen el Patrimonio
3. Relación de Cuentas Bancarias Productivas Específicas
4. Relación de Esquemas Bursátiles y de Coberturas Financieras

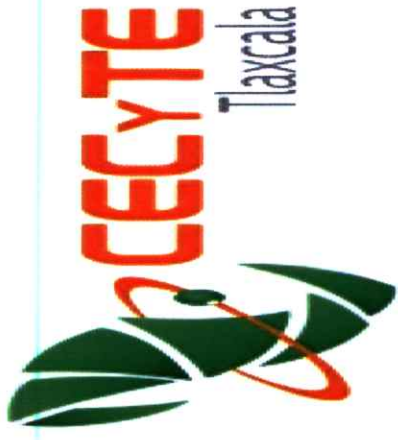

# Información Contable

Cuenta Pública | 2020  
Entidad federativa de Tlaxcala

SECTOR PARAESTATAL

Cuenta Pública 2020  
Estado de Situación Financiera  
al 31 de diciembre de 2020 y del 1 de Enero de 2019 al 31 de diciembre de 2019  
(Pesos)

Ente Público: COLEGIO DE ESTUDIOS CIENTÍFICOS Y TECNOLÓGICOS DEL ESTADO DE TLAXCALA

CONCEPTO	Año		Año	
	2020	2019	2020	2019
<b>ACTIVO</b>				
<b>Activo Circulante</b>				
Derechos Equivalentes	49,378,071	13,791,058	53,046,900	35,479,307
Derechos a Recibir Efectivo o Equivalentes	50,958	19,708,442	0	0
Derechos a Recibir Bienes o Servicios	0	0	0	0
Inventarios	0	0	0	0
Almacenes	0	0	0	0
Estimación por Pérdida o Deterioro de Activos	0	0	0	0
Otros Activos Circulantes	0	0	0	0
<b>Total de Activos Circulantes</b>	<b>49,429,029</b>	<b>33,499,500</b>	<b>53,046,900</b>	<b>35,479,307</b>
<b>Activo No Circulante</b>				
Inversiones Financieras a Largo Plazo	0	0	0	0
Derechos a Recibir Efectivo o Equivalentes a Largo Plazo	0	0	0	0
Bienes Inmuebles, Infraestructura y Construcciones en Proceso	142,606,832	142,606,832	0	0
Bienes Muebles	71,423,033	69,186,457	0	0
Activos Intangibles	398,839	11,762	0	0
Depreciación, Deterioro y Amortización Acumulada de Bienes	0	0	0	0
Activos Diferidos	0	0	0	0
Estimación por Pérdida o Deterioro de Activos Circulantes	0	0	0	0
Otros Activos No Circulantes	0	0	0	0
<b>Total de Activos No Circulantes</b>	<b>214,428,704</b>	<b>211,808,061</b>	<b>53,046,900</b>	<b>35,479,307</b>
<b>Total del Activo</b>	<b>263,857,733</b>	<b>245,304,561</b>	<b>106,093,800</b>	<b>70,958,614</b>
<b>HACIENDA PÚBLICA/ PATRIMONIO</b>				
<b>Hacienda Pública/Patrimonio Contribuido</b>			<b>156,071,292</b>	<b>156,071,292</b>
Aportaciones			137,272,317	137,272,317
Donaciones de Capital			18,798,975	18,798,975
Actualización de la Hacienda Pública/ Patrimonio			0	0
<b>Hacienda Pública/Patrimonio Generado</b>			<b>54,739,541</b>	<b>53,753,952</b>
Resultados del Ejercicio (Ahorro/ Desahorro)			10,822,015	48,668,054
Resultados de Ejercicios Anteriores			-6,478,196	-45,309,824
Reservas			50,395,722	50,395,722
Rectificaciones de Resultados de Ejercicios Anteriores			0	0
<b>Exceso o Insuficiencia en la Actualización de la Hacienda Pública/Patrimonio</b>			<b>0</b>	<b>0</b>
Resultado por Posición Monetaria			0	0
Resultado por Tenencia de Activos Monetarios			0	0
<b>Total Hacienda Pública/ Patrimonio</b>			<b>210,810,833</b>	<b>209,826,244</b>
<b>Total del Pasivo y Hacienda Pública/ Patrimonio</b>			<b>263,857,733</b>	<b>245,304,561</b>

Bajo protesta de decir verdad declaramos que los Estados Financieros y sus Notas son razonablemente correctos y responsabilidad del emisor.

Lic. Teodoro Muñoz Torres  
Director General

C. P. Doraliz Cuapio Muñoz  
Directora Administrativa

Cuenta Pública 2020  
Estado de Actividades  
01 de Enero al 31 de diciembre de 2020 y del 1 de Enero de 2019 al 31 de diciembre de 2019  
(Pesos)

Ente Público: COLEGIO DE ESTUDIOS CIENTÍFICOS Y TECNOLÓGICOS DEL ESTADO DE TLAXCALA

Concepto	2020	2019	Concepto	2020	2019
<b>INGRESOS Y OTROS</b>			<b>GASTOS Y OTRAS</b>		
Ingresos de la Gestión	47,650	0	Gastos de	520,518,914	485,434,419
Impuestos	0	0	Servicios Personales	480,799,805	445,998,601
Cuotas y Aportaciones de	0	0	Materiales y Suministros	7,045,450	8,654,042
Contribuciones de Mejoras	0	0	Servicios Generales	32,673,659	30,781,776
Derechos	0	0	<b>Transferencia,</b>	0	0
Productos de Tipo Corriente	47,650	0	Transferencias Internas y	0	0
Aprovechamientos de Tipo	0	0	Transferencias al Resto del	0	0
Ingresos por Venta de Bienes	0	0	Subsidios y Subvenciones	0	0
Ingresos no Comprendidos en	0	0	Ayudas Sociales	0	0
			Pensiones y Jubilaciones	0	0
<b>Participaciones,</b>	531,292,486	534,077,134	Transferencias a	0	0
Participaciones y	0	534,077,134	Transferencias a la	0	0
Transferencia, Asignaciones,	531,292,486	0	Donativos	0	0
			Transferencias al Exterior	0	0
<b>Otros Ingresos y</b>	793	25,339	<b>Participaciones y</b>	0	0
Ingresos Financieros	0	25,165	Participaciones	0	0
Incremento por Variación de	0	0	Aportaciones	0	0
Disminución del Exceso de	0	0	Convenios	0	0
Disminución del Exceso de	0	0	<b>Intereses, Comisiones y</b>	0	0
Otros Ingresos y Beneficios	793	174	<b>Otros Gastos de la Deuda</b>	0	0
			Intereses de la Deuda	0	0
<b>Total de Ingresos y Otros</b>	531,340,929	534,102,473	Comisiones de la Deuda	0	0
<b>Beneficios</b>			Gastos de la Deuda Pública	0	0
			Costo por Coberturas	0	0
			Ayos Financieros	0	0
			<b>Otros Gastos y Pérdidas</b>	0	0
			Estimaciones,	0	0
			Provisiones	0	0
			Disminución de Inventarios	0	0
			Aumento por Insuficiencia de	0	0
			Aumento por Insuficiencia de	0	0
			Otros Gastos	0	0
			<b>Inversión Pública</b>	0	0
			Inversión Pública no	0	0
			<b>Total de Gastos y Otras</b>	520,518,914	485,434,419
			<b>Resultados del Ejercicio</b>	10,822,015	48,668,054

Bajo protesta de decir verdad declaramos que los Estados Financieros y sus Notas son razonablemente correctos y responsabilidad del €

Lic. Teodoro Muñoz Torres  
Director General

C.P. Doraliz Cuapio Muñoz  
Directora Administrativa

# SECTOR PARAESTATAL

Cuenta Pública 2020  
Estado de Cambios en la Situación Financiera  
Al 31 de diciembre de 2020 y del 1 de enero al 31 de diciembre 2019  
(Pesos)

Ente Público: **COLEGIO DE ESTUDIOS CIENTÍFICOS Y TECNOLÓGICOS DEL ESTADO DE TLAXCALA**

Concepto	Origen	Aplicación	Concepto	Origen	Aplicación
<b>ACTIVO</b>			<b>PASIVO</b>		
<b>Activo Circulante</b>	<b>19,657,484</b>	<b>38,210,666</b>	<b>Activo Circulante</b>	<b>17,567,593</b>	<b>0</b>
Efectivo y Equivalentes	0	35,587,013	Cuentas por Pagar a Corto Plazo	17,567,593	0
Derechos a Recibir Efectivo o Equivalentes	19,657,484	0	Documentos por Pagar a Corto Plazo	0	0
Derechos a Recibir Bienes o Servicios	0	0	Porción a Corto Plazo de la Deuda Pública a Largo Plazo	0	0
Inventarios	0	0	Títulos y Valores a Corto Plazo	0	0
Almacenes	0	0	Pasivos Diferidos a Corto Plazo	0	0
Estimación por Pérdida o Deterioro de Activos Circulantes	0	0	Fondos y Bienes de Terceros en Garantía y/o Administración a Corto Plazo	0	0
Otros Activos Circulantes	0	0	Provisiones a Corto Plazo	0	0
			Otros Pasivos a Corto Plazo	0	0
<b>Activo No Circulante</b>	<b>0</b>	<b>2,623,653</b>	<b>Pasivo No Circulante</b>	<b>0</b>	<b>0</b>
Inversiones Financieras a Largo Plazo	0	0	Cuentas por Pagar a Largo Plazo	0	0
Derechos a Recibir Efectivo o Equivalentes a Largo Plazo	0	0	Documentos por Pagar a Largo Plazo	0	0
Bienes Inmuebles, Infraestructura y Construcciones en	0	0	Deuda Pública a Largo Plazo	0	0
Bienes Muebles	0	2,236,576	Pasivos Diferidos a Largo Plazo	0	0
Activos Intangibles	0	387,077	Fondos y Bienes de Terceros en Garantía y/o en Administración a Largo Plazo	0	0
Depreciación, Deterioro y Amortización Acumulada de Bienes	0	0	Provisiones a Largo Plazo	0	0
Activos Diferidos	0	0			
Estimación por Pérdida o Deterioro de Activos no Circulantes	0	0	<b>HACIENDA PÚBLICA/ PATRIMONIO</b>	<b>38,831,628</b>	<b>37,846,039</b>
Otros Activos no Circulantes	0	0	<b>Hacienda Pública/Patrimonio Contribuido</b>	<b>0</b>	<b>0</b>
			Aportaciones	0	0
			Donaciones de Capital	0	0
			Actualización de la Hacienda Pública / Patrimonio	0	0
			<b>Hacienda Pública/Patrimonio Generado</b>	<b>38,831,628</b>	<b>37,846,039</b>
			Resultados del Ejercicio (Ahorro / Desahorro)	0	37,846,039
			Resultados de Ejercicios Anteriores	38,831,628	0
			Revalúos	0	0
			Reservas	0	0
			Rectificaciones de Resultados de Ejercicios Anteriores	0	0
			<b>Exceso o Insuficiencia en la Actualización de la Hacienda Pública/Patrimonio</b>	<b>0</b>	<b>0</b>
			Resultado por Posición Monetaria	0	0
			Resultado por Tenencia de Activos no Monetarios	0	0

Bajo protesta de decir verdad declaramos que los Estados Financieros y sus Notas son razonablemente correctos y responsabilidad del emisor

Lic. Teodoro Muñoz Torres  
Director General

C.P. Doraliz Cuapio Muñoz  
Directora Administrativa

CUENTA PÚBLICA | 2020  
ENTIDAD FEDERATIVA DE TLAXCALA

Cuenta Pública 2020

Estado Analítico del Activo

01 de Enero al 31 de diciembre de 2020

(Pesos)

COLEGIO DE ESTUDIOS CIENTÍFICOS Y TECNOLÓGICOS DEL ESTADO DE TLAXCALA

Ente Público:

Concepto	1 Saldo Inicial	2 Cargos del Periodo	3 Abonos del Periodo	Saldo Final 4=(1+2-3)	Variación del Periodo (4-1)
<b>ACTIVO</b>	<b>245,304,551</b>	<b>1,755,117,215</b>	<b>1,736,564,033</b>	<b>263,857,733</b>	<b>18,553,182</b>
<b>Activo Circulante</b>	<b>33,499,500</b>	<b>1,752,493,562</b>	<b>1,736,564,033</b>	<b>49,429,029</b>	<b>15,929,529</b>
Efectivo y Equivalentes	13,791,058	1,209,141,719	1,173,554,706	49,378,071	35,587,013
Derechos a Recibir Efectivo o Equivalentes	19,708,442	543,351,843	563,009,327	50,958	-19,657,484
Derechos a Recibir Bienes o Servicios	0	0	0	0	0
Inventarios	0	0	0	0	0
Almacenes	0	0	0	0	0
Estimación por Pérdida o Deterioro de Activos Circulantes	0	0	0	0	0
Otros Activos Circulantes	0	0	0	0	0
<b>Activo No Circulante</b>	<b>211,805,051</b>	<b>2,623,653</b>	<b>0</b>	<b>214,428,704</b>	<b>2,623,653</b>
Inversiones Financieras a Largo Plazo	0	0	0	0	0
Derechos a Recibir Efectivo o Equivalentes a Largo Plazo	0	0	0	0	0
Bienes Inmuebles, Infraestructura y Construcciones en Proceso	142,606,832	0	0	142,606,832	0
Bienes Muebles	69,186,457	2,236,576	0	71,423,033	2,236,576
Activos Intangibles	11,762	387,077	0	398,839	387,077
Depreciación, Deterioro y Amortización Acumulada de Bienes	0	0	0	0	0
Activos Diferidos	0	0	0	0	0
Estimación por Pérdida o Deterioro de Activos no Circulantes	0	0	0	0	0
Otros Activos no Circulantes	0	0	0	0	0

Bajo protesta de decir verdad declaramos que los Estados Financieros y sus Notas son razonablemente correctos y responsabilidad del emisor

Lic. Teodoro Muñoz Torres  
Director General

C.P. Doraliz Cuapio Muñoz  
Directora Administrativa

SECTOR PARAESTATAL

Cuenta Pública 2020  
 Estado Analítico de la Deuda y Otros Pasivos  
 01 de Enero al 31 de diciembre de 2020  
 (Pesos)

Ente Público: COLEGIO DE ESTUDIOS CIENTÍFICOS Y TECNOLÓGICOS DEL ESTADO DE TLAXCALA

Denominación de las Deudas	Moneda de Contratación	Institución o País Acreedor	Saldo Inicial del Período	Saldo Final del Período
<b>DEUDA PÚBLICA</b>				
<b>Deuda Interna</b>				
<b>Corto Plazo</b>				
Instituciones de Crédito			0	0
Títulos y Valores			0	0
Arrendamientos Financieros			0	0
<b>Deuda Externa</b>				
Organismos Financieros Internacionales			0	0
Deuda Bilateral			0	0
Títulos y Valores			0	0
Arrendamientos Financieros			0	0
<b>Subtotal a Corto Plazo</b>			0	0
<b>Deuda Interna</b>				
<b>Largo Plazo</b>				
Instituciones de Crédito			0	0
Títulos y Valores			0	0
Arrendamientos Financieros			0	0
<b>Deuda Externa</b>				
Organismos Financieros Internacionales			0	0
Deuda Bilateral			0	0
Títulos y Valores			0	0
Arrendamientos Financieros			0	0
<b>Subtotal a Largo Plazo</b>			0	0
<b>Otros Pasivos</b>				
<b>Total Deuda y Otros Pasivos</b>			<b>35,479,307</b>	<b>53,046,900</b>
			<b>35,479,307</b>	<b>53,046,900</b>

Bajo protesta de decir verdad declaramos que los Estados Financieros y sus Notas son razonablemente correctos y responsabilidad del emisor

Lic. Teodoro Muñoz Torres  
 Director General

C.P. Doraliz Cuapio Muñoz  
 Directora Administrativa

Cuenta Pública 2020					
Estado de Variación en la Hacienda Pública					
01 de Enero al 31 de diciembre de 2020					
Concepto	Hacienda Pública / Patrimonio Contribuido	Hacienda Pública / Patrimonio Generado de Ejercicios Anteriores	Hacienda Pública / Patrimonio Generado del Ejercicio	Exceso o Insuficiencia en la Actualización de la Hacienda Pública / Patrimonio	Total
<b>Hacienda Pública / Patrimonio Contribuido Neto de 2019</b>	<b>166,071,292</b>				<b>166,071,292</b>
Aportaciones	137,272,317				137,272,317
Donaciones de Capital	18,798,975				18,798,975
Actualización de la Hacienda Pública/ Patrimonio					0
<b>Hacienda Pública / Patrimonio Generado Neto de 2019</b>		<b>6,086,898</b>	<b>48,668,054</b>		<b>63,753,962</b>
Resultados del Ejercicio (Ahorro/Desahorro)			48,668,054		48,668,054
Resultados de Ejercicios Anteriores		-45,309,824			-45,309,824
Revalúos		50,395,722			50,395,722
Reservas					
Rectificaciones de Resultados de Ejercicios Anteriores					
<b>Exceso o Insuficiencia en la Actualización de la Hacienda Pública / Patrimonio Neto de 2019</b>					
Resultado por Posición Monetaria					
Resultado por Tenencia de Activos Monetarios					
<b>Hacienda Pública / Patrimonio Neto Final de 2019</b>	<b>166,071,292</b>	<b>6,086,898</b>	<b>48,668,054</b>		<b>209,826,244</b>
<b>Cambios en la Hacienda Pública / Patrimonio Contribuido Neto de 2020</b>	<b>0</b>				<b>0</b>
Aportaciones					
Donaciones de Capital					
Actualización de la Hacienda Pública/ Patrimonio					
<b>Variaciones de la Hacienda Pública / Patrimonio Generado Neto de 2020</b>		<b>38,831,628</b>	<b>-37,846,039</b>		<b>986,689</b>
Resultados del Ejercicio (Ahorro/Desahorro)			10,822,015		10,822,015
Resultados de Ejercicios Anteriores		38,831,628	-48,668,054		-9,836,426
Revalúos					
Reservas					
Rectificaciones de Resultados de Ejercicios Anteriores					
<b>Cambios en el Exceso o Insuficiencia en la Actualización de la Hacienda Pública / Patrimonio Neto de 2020</b>					
Resultado por Posición Monetaria					
Resultado por Tenencia de Activos Monetarios					
<b>Hacienda Pública / Patrimonio Neto Final de 2020</b>	<b>166,071,292</b>	<b>43,917,626</b>	<b>10,822,015</b>	<b>0</b>	<b>210,810,933</b>

Bajo protesta de decir verdad declaramos que los Estados Financieros y sus Notas son razonablemente correctos y responsabilidad del emisor

LIC. Teodoro Muñoz Torres  
Director General

C.P. Doraliz Cuapio Muñoz  
Directora Administrativa

# SECTOR PARAESTATAL

Cuenta Pública 2020  
Estado de Flujos de Efectivo  
01 de Enero al 31 de diciembre de 2020 y del 1 de Enero de 2019 al 31 de diciembre de 2019  
(Pesos)

COLEGIO DE ESTUDIOS CIENTÍFICOS Y TECNOLÓGICOS DEL ESTADO DE TLAXCALA

	2020	2019	Concepto	2020	2019
<b>Flujos de Efectivo de las Actividades de Operación</b>					
<b>Origen</b>	<b>531,340,929</b>	<b>534,102,473</b>	<b>Flujos de Efectivo de las Actividades de Inversión</b>	<b>0</b>	<b>0</b>
Impuestos	0	0	Origen	0	0
Cuotas y Aportaciones de Seguridad Social	0	0	Bienes Inmuebles, Infraestructura y Construcciones en Proceso	0	0
Contribuciones de mejoras	0	0	Bienes Muebles	0	0
Derechos	0	0	Otros Orígenes de Inversión	0	0
Productos de Tipo Corriente	47,650	0	<b>Aplicación</b>	<b>2,623,663</b>	<b>6,338,037</b>
Aprovechamientos de Tipo Corriente	0	0	Bienes Inmuebles, Infraestructura y Construcciones en Proceso	0	0
Ingresos por Venta de Bienes y Servicios	0	0	Bienes Muebles	2,236,576	5,326,275
Ingresos no Comprendidos en las Fracciones de la Ley de Ingresos Causados en Ejercicios Fiscales Anteriores Pendientes de Liquidación o Pago	0	0	Otras Aplicaciones de Inversión	387,077	11,762
Participaciones y Aportaciones	0	0	<b>Flujos Netos de Efectivo por Actividades de Inversión</b>	<b>-2,623,663</b>	<b>-6,338,037</b>
Transferencias, Asignaciones y Subsidios y Otras ayudas	531,292,486	534,077,134			
Otros Orígenes de Operación	793	25,339			
<b>Aplicación</b>	<b>520,618,814</b>	<b>485,434,419</b>	<b>Flujo de Efectivo de las Actividades de Financiamiento</b>	<b>76,066,705</b>	<b>69,581,506</b>
Servicios Personales	480,789,805	445,998,601	Origen	0	0
Materiales y Suministros	7,045,450	8,654,042	Endeudamiento Neto	0	0
Servicios Generales	32,673,659	30,781,776	Interno	0	0
Transferencias Internas y Asignaciones al Sector Público	0	0	Externo	0	0
Transferencias al resto del Sector Público	0	0	Otros Orígenes de Financiamiento	76,066,705	69,581,506
Subsidios y Subvenciones	0	0	<b>Aplicación</b>	<b>48,668,054</b>	<b>125,036,120</b>
Ayudas Sociales	0	0	Servicios de la Deuda	0	0
Pensiones y Jubilaciones	0	0	Interno	0	0
Transferencias a Fideicomisos, Mandatos y Contratos Análogos	0	0	Externo	0	0
Transferencias a la Seguridad Social	0	0	Otras Aplicaciones de Financiamiento	48,668,054	125,036,120
Donativos	0	0	<b>Flujos netos de Efectivo por Actividades de Financiamiento</b>	<b>27,388,661</b>	<b>-66,464,614</b>
Participaciones	0	0			
Aportaciones	0	0	<b>Incremento/Disminución Neta en el Efectivo y Equivalentes al Efectivo</b>	<b>36,687,013</b>	<b>-12,124,697</b>
Convenios	0	0			
Otros Aplicaciones de Operación	0	0	<b>Efectivo y Equivalentes al Efectivo al Inicio del Ejercicio</b>	<b>13,791,066</b>	<b>26,916,666</b>
<b>Flujos Netos de Efectivo por Actividades de Operación</b>	<b>10,822,015</b>	<b>48,668,054</b>	<b>Efectivo y Equivalentes al Efectivo al final del Ejercicio</b>	<b>49,379,071</b>	<b>13,791,068</b>

Bajo protesta de decir verdad declaramos que los Estados Financieros y sus Notas son razonablemente correctos y responsabilidad del emisor.

Lic. Teodoro Muñoz Torres  
Director General

C.P. Doraliz Cuapio Muñoz  
Directora Administrativa

Informe de Pasivos Contingentes

Al cierre del cuarto trimestre del ejercicio 2020 el Colegio de Estudios Científicos y Tecnológicos del Estado de Tlaxcala, presenta los siguientes Pasivos Contingentes:

**JUICIOS CONCLUIDOS EN ETAPA DE EJECUCIÓN**

NUM	NUM. EXPEDIENTE	NOMBRE DEL ACTOR	FECHA DE LAUDO	MONTO APROXIMADO	STATUS
1	C.D.T. 436/2011	IRMA OLIVIA VAZQUEZ FLORES Y OTROS	5 de diciembre de 2018	\$ 1, 536,235.58 más reinstalación como profesor CECYT I	Ejecución.
2	C.D.T. 595/2011-1	AGUSTIN ONOFRE VELAZQUEZ	28 de enero de 2020	\$ 549,937.264 más incrementos salariales	Pendiente de ejecución por amparo.
3	C.D.T. 505/2012-1	HUGO ENRIQUE HERNANDEZ y otros	25 de marzo de 2019	\$ 789,776.52	Pendiente de ejecución por amparo.
4	C.D.T. 52/2013-1	ANDRES RODRIGUEZ LIMA	12 de noviembre de 2019	\$ 5, 616,523.65 más reinstalación como como Coordinador Académico	Pendiente de ejecución por amparo.
5	C.D.T. 911/2014-1	RACHEL JUAREZ ZEMPOALTECATL	15 de marzo de 2019	\$ 352,561.13 más reinstalación como taquimecanógrafa.	Pendiente de ejecución por amparo.
6	C.D.T. 129/2015-1	SUSANA FLORES SOLIS	29 de noviembre de 2018	\$ 1, 366,366.87 más reinstalación como Jefa de Vinculación de CECyTE.	Pendiente de ejecución por amparo.
7	C.D.T. 590/2016-1	RODOLFO BONIFACIO BARCEINAS PARDO	16 de agosto de 2019	\$ 1, 656, 731.77 más reinstalación como Director de plantel.	Pendiente de ejecución por amparo.
<b>TOTAL</b>				<b>\$ 11,868,132.78</b>	

Lic. Teodoro Muñoz Torres  
Director General

C.P. Doraliz Cuapio Muñoz  
Directora Administrativa

## NOTAS A LOS ESTADOS FINANCIEROS

## a) NOTAS DE DESGLOSE

## I) NOTAS AL ESTADO DE SITUACIÓN FINANCIERA

## Activo

## 1. Efectivo y Equivalentes

Los recursos se encuentran depositados en cuentas de cheques productivas con firmas mancomunadas firmando el Director General y Directora Administrativa. El Colegio no cuenta con inversiones de corto ni largo plazo.

Concepto	Importe
Bancos	\$49,378,071
<b>Suma</b>	<b>\$49,378,071</b>

## 2. Derechos a recibir Efectivo y Equivalentes

Este rubro, hasta el tercer trimestre incluyó la cuenta de Deudores Diversos por el recurso pendiente de ministrar del gobierno estatal correspondientes Apartado "D" Política Salarial por la cantidad total de \$9,827,601.63, sin embargo y derivado de reunión con la Secretaría de Planeación y Finanzas, esta determinó que este adeudo se cancelara con la ampliación presupuestal del crédito puente por \$22,966,513.45, importe que fue regularizado en dos recibos, por \$9,827,601.63 y por \$13,138,911.82, motivo por el cual al cierre del cuarto trimestre esta cuenta se cancela afectado al resultado del ejercicio 2019.

Al cierre de cuarto trimestre el saldo que presenta esta cuenta corresponde al subsidio al empleo que se genera en la determinación del Impuesto sobre la Renta a los trabajadores, mismo que se aplica a más tardar el día 17 de mes inmediato posterior a la generación del mismo.

Concepto	2020	Plazo
Subsidio al empleo	50,958	Corto plazo (30 días)
<b>Suma</b>	<b>\$50,958</b>	

**3. Derechos a recibir bienes y servicios**

En el informe de cuenta pública del cuarto trimestre de 2020, no se tienen Derechos a recibir bienes y servicios que registrar.

**4. Bienes disponibles para su transformación o consumo (inventarios).**

Este Colegio no registra bienes para su transformación por ser un Organismo Descentralizado que presta servicios de Educación Media Superior.

**5. Inventarios.**

Este Colegio no registra inventario de bienes por ser un Organismo Descentralizado que presta servicios de Educación Media Superior.

**6. Almacén.**

Este Colegio no registra Almacén por ser un Organismo Descentralizado que presta servicios de Educación Media Superior.

**7. Inversiones Financieras**

Este Colegio no realiza Inversiones financieras que pongan en riesgo el recurso proveniente de transferencias y asignaciones derivadas de Convenio de Coordinación.

**8. Aportaciones de capital.**

Este Colegio es un Organismo Descentralizado representado por un Director General y supervisado por la integración de la Honorable Junta Directiva integrada por representantes del sector público y privado, por lo que no tiene aportaciones de capital, únicamente es financiado por recursos federales, estatales y de ingresos propios generados por el Colegio.

**9. Bienes Muebles, Inmuebles e Intangibles**

Este rubro se integra por los siguientes conceptos:

CONCEPTO	IMPORTE
BIENES INMUEBLES	142,606,832
BIENES MUEBLES	71,423,033
<b>SUMA</b>	<b>214,029,865</b>
ACTIVOS INTANGIBLES	398,839
<b>TOTAL</b>	<b>214,428,704</b>

**10. Activos intangibles**

El valor de los bienes intangibles es por la cantidad de \$398,839 por la adquisición de software.

**11. Estimaciones y Deterioros**

El Colegio no registra estimaciones y deterioros.

**12. Estimación de cuentas incobrables.**

Este Colegio no registra cuentas incobrables por ser un Organismo Descentralizado que presta servicios de Educación Media Superior y las cuotas de aportaciones que se recaudan por alumnos son voluntarias.

**Otros Activos**

11. Este Colegio no tiene registros de otros activos que se sean identificados.

**Pasivo**

1. Este rubro se compone por proveedores de bienes y servicios que al cierre del cuarto trimestre quedaron devengados, y fondo de administración a terceros que incluye retenciones de impuesto sobre la renta, cuotas al IMSS, fondo de ahorro retenido y patronal pendiente de pago a trabajadores inactivos, cuotas sindicales retenidas, pensiones alimenticias e impuesto sobre nóminas, conceptos que serán pagados en el mes inmediato posterior.  
A continuación se presenta la integración de este rubro:

Concepto	IMPORTE	Vencimiento
Proveedores	\$19,087,827	Corto plazo
Fondo de Administración a cta. de Terceros	\$33,959,073	Corto plazo
<b>Suma</b>	<b>\$53,046,900</b>	

**II) NOTAS AL ESTADO DE ACTIVIDADES**

Ingresos.

Los ingresos percibidos en el presente ejercicio se detallan a continuación:

Concepto	Importe
Transferencias y Asignaciones	\$531,292,486
Productos	\$47,650
Otros Ingresos y Beneficios	\$793
<b>Total</b>	<b>\$ 531,340,929</b>

Transferencias y Asignaciones

El Colegio recibe principalmente ingresos derivados del Convenio Marco de Coordinación firmado por el Gobierno Federal y Estatal. Se registra en el rubro de Transferencias y Asignaciones.

El rubro de Transferencias y Asignaciones contempla las ministraciones al Anexo de Ejecución por Convenio de Coordinación por la parte estatal por la cantidad de \$256,187,044, por la parte federal \$261,687,044.00 y por Participaciones Estatales (ingresos propios generados por el Colegio) por la cantidad de \$10,086,296.00. Así mismo se registra el recurso ministrado proveniente del Fondo de Aportación Múltiple líquido por la cantidad de \$2,000,000.00 y Escuelas al Cien (fideicomiso) por \$1,332,101.56, dando un total de \$531,292,485.56

Así también a través de la Secretaría de Planeación y Finanzas, ministró por concepto de rendimientos generados por el recurso de Fondo de Aportación Múltiple la cantidad de \$17,100.12

Se aclara que en el mes de enero se recibió recurso por la cantidad de \$ 9,827,601.63 por concepto de Política salarial correspondiente al ejercicio 2019, mismo que quedó registrado en la cuenta 1122-1-4 y1122-1-4 denominada Cuentas por cobrar federal, formando parte del presupuesto 2019.

Derechos

Al cierre del tercer trimestre no se registraron ingresos por derechos.

Productos

El importe registrado en productos corresponde a rendimientos generados por las cuentas bancarias en las que se manejan los recursos financieros del Colegio.

Otros Ingresos y Beneficios

Este rubro se registra importes depositados a las cuentas no identificados.

SECTOR PARAESTATAL

Egresos.

En virtud de que la naturaleza de las operaciones del Colegio es la prestación de servicios, el 93% del gasto de operación se realiza para el pago de servicios personales, según se detalla a continuación:

Concepto	Importe
Servicios personales	\$480,799,805
Materiales y suministros	\$7,045,450
Servicios generales	\$32,673,659
<b>Suma</b>	<b>\$520,518,914</b>
Inversión pública	\$2,623,653
<b>Total</b>	<b>\$523,142,566</b>

III) NOTAS AL ESTADO DE VARIACIÓN EN LA HACIENDA PÚBLICA

Se presentan variaciones en el rubro de resultados de ejercicios anteriores por la cancelación de Política salarial del ejercicio 2019 por la cantidad de \$9,827,601.63 registrado como deudor al Gobierno del Estado.

IV) NOTAS AL ESTADO DE FLUJOS DE EFECTIVO

**Efectivo y equivalentes**

En la conciliación de los Flujos de Efectivo Netos de las Actividades de Operación y la cuenta de Ahorro/Desahorro

CONCEPTO	2020
Efectivo en Bancos	49,378,071

V) CONCILIACIÓN ENTRE LOS INGRESOS PRESUPUESTARIOS Y CONTABLES, ASÍ COMO ENTRE LOS EGRESOS PRESUPUESTARIOS Y LOS GASTOS CONTABLES

COLEGIO DE ESTUDIOS CIENTÍFICOS Y TECNOLÓGICOS DEL ESTADO DE TLAXCALA	
Conciliación entre los Ingresos Presupuestarios y Contables	
Correspondiente del 01 de enero al 31 de diciembre de 2020	
(Cifras en pesos)	
<b>1. Total de Ingresos Presupuestarios</b>	\$ 531,340,929
<b>2. Más ingresos contables no presupuestarios</b>	\$ -
2.1 Ingresos Financieros	-
2.2 Incremento por variación de inventarios	-
2.3 Disminución del exceso de estimaciones por pérdida o deterioro u obsolescencia	-
2.4 Disminución del exceso de provisiones	-
2.5 Otros ingresos y beneficios	-
2.6 Otros ingresos contables no presupuestarios	-
<b>3. Menos ingresos presupuestarios no contables</b>	\$ -
3.1 Aprovechamientos patrimoniales	-
3.2 Ingresos derivados de financiamientos	-
3.3 Otros ingresos presupuestarios no contables	-
<b>4. Ingresos Contables (4 = 1 + 2 - 3)</b>	\$ 531,340,929

SECTOR PARAESTATAL

<b>COLEGIO DE ESTUDIOS CIENTÍFICOS Y TECNOLÓGICOS DEL ESTADO DE TLAXCALA</b>		
Conciliación entre los Egresos Presupuestarios y los Gastos Contables		
Correspondiente del 01 de enero al 31 de diciembre de 2020		
(Cifras en pesos)		
<b>1. Total de egresos (presupuestarios)</b>	<b>\$ 523,142,567</b>	
<b>2. Menos egresos presupuestarios no contables</b>		
2.1	Materias primas y materiales de producción y comercialización	\$ 2,623,653
2.2	Materiales y suministros	
2.3	Mobiliario y equipo de administración	\$ 1,558,104
2.4	Mobiliario y equipo educacional y recreativo	\$ 125,543
2.5	Equipo e instrumental médico y de laboratorio	\$ 455,654
2.6	Vehículos y equipo de transporte	
2.7	Equipo de defensa y de seguridad	
2.8	Maquinaria, otros equipos y herramientas	\$ 97,275
2.9	Activos biológicos	
2.1	Bienes inmuebles	
2.11	Activos intangibles	\$ 387,077
2.12	Obra pública en bienes de dominio público	
2.13	Obra pública en bienes propios	
2.14	Acciones y participaciones de capital	
2.15	Compra de títulos y valores	
2.16	Concesión de préstamos	
2.17	Inversiones en fideicomisos, mandatos y otros analogos	
2.18	Provisiones para contingencias y otras erogaciones especiales	
2.19	Amortización de la deuda pública	
2.2	Adeudos de ejercicios presupuestarios no contables	
2.21	Otros egresos presupuestarios no contables	
<b>3. Más Gasto Contables No Presupuestales</b>		
3.1	Estimaciones, depreciaciones, deterioros, obsolescencia y amortizaciones	\$ -
3.2	Provisiones	\$ -
3.3	Disminución de inventarios	
3.4	Aumento por insuficiencia de estimaciones por pérdida o deterioro u obsolescencia	\$ -
3.5	Aumento por insuficiencia de provisiones	\$ -
3.6	Otros Gastos	\$ -
3.7	Otros Gastos Contables No Presupuestales	\$ -
<b>4. Total de Gasto Contable (4 = 1 - 2 + 3)</b>	<b>\$ 520,518,914</b>	

**b) NOTAS DE MEMORIA (CUENTAS DE ORDEN)**

El Colegio no registra movimientos de valores que afecten o modifiquen su situación financiera

**c) NOTAS DE GESTIÓN ADMINISTRATIVA**

1. Introducción

Los Estados Financieros del Colegio de Estudios Científicos y Tecnológicos del Estado de Tlaxcala, son preparados conforme a las normas y emitidos por el Consejo Nacional de Armonización Contable (CONAC).

Los presentes Estados Financieros, muestran una representación estructurada de la situación financiera y de las operaciones llevadas a cabo por el Colegio. Su objetivo es suministrar información a los usuarios de la misma (Junta Directiva, entes fiscalizadores, otras dependencias, etc.) para la toma de decisiones, acerca de la situación y desempeño financiero, flujos de efectivo, resultados de la gestión administrativa así como la situación de los activos, pasivos, patrimonio, ingresos y egresos.

Esta información, junto con la contenida en las notas a los estados financieros, permitirá dar los elementos a los usuarios para la toma de decisiones futuras.

2. Panorama Económico y Financiero

Conforme al Convenio de Coordinación para la Creación, Operación y Apoyo Financiero de este Colegio en su cláusula octava y al Convenio Marco de fecha 21 de mayo de 2009 en su cláusula vigésima, ambos celebrados entre el Gobierno Federal y el Gobierno del Estado, la contribución al gasto anual de este Colegio debe ser por partes iguales (50%).

Al respecto se informa que para el ejercicio 2020 se firmó el anexo de ejecución de apoyo financiero por la cantidad de \$504,596,920 con participación al 50% federal por la cantidad de \$252,298,460 y sin embargo el presupuesto estatal autorizado en el presupuesto de egresos del estado de Tlaxcala fue por la cantidad de \$ 234,102,298.45 sumando los ingresos proyectados por \$15,500,000.00, a fin de dar cumplimiento, el Gobierno del Estado amplió el presupuesto por la cantidad de 22,084,745.55, en virtud a que los recursos programados por concepto de ingresos propios quedaron por debajo, en virtud a la Contingencia Sanitaria por el SARS-CoV-2.

## SECTOR PARAESTATAL

### 3. Autorización e Historia

Siendo Gobernadora la Lic. Beatriz Paredes Rangel, se realiza el Convenio para la Creación, Operación y Apoyo Financiero del Colegio de Estudios Científicos y Tecnológicos del Estado de Tlaxcala, celebrado por una parte por la Secretaría de Educación Pública y el Gobierno del Estado Libre y Soberano de Tlaxcala, convenio que se firmó en la ciudad de México el día 12 de Septiembre de 1991. Posteriormente con fecha 30 de Septiembre de 1992, se publica en el Periódico Oficial del Gobierno de Estado, la "Ley que Crea el Colegio de Estudios Científicos y Tecnológicos del Estado de Tlaxcala", con el fin de impartir, impulsar, coordinar y normar la Educación Media Superior Tecnológica en sus opciones bivalente y terminal, orientando sus programas educativos hacia la capacitación de los estudiantes impulsando el Desarrollo Productivo y Tecnológico del Estado. En el año de 1991, se crea el primer Plantel 01 Tequexquilla con una matrícula inicial de 49 estudiantes, durante el periodo de 1991 a 1997, se tiene un crecimiento de diez planteles atendiendo una matrícula de 2,900 estudiantes y durante el periodo de 2008 a 2011, se obtuvo la autorización por parte de la Subsecretaría de Educación Media Superior para la creación de doce nuevos planteles alcanzando un total de 22 en ese año. En la presente administración, el Gobierno del Estado realizó la gestión ante el Gobierno Federal y logró la autorización de ocho nuevos planteles, contando actualmente con 32 planteles CECyTE con una matrícula de 13721.

En Agosto de 2011, los Centros de Educación Media Superior (EMSaD) pasan a formar parte del Colegio de Estudios Científicos y Tecnológicos del Estado de Tlaxcala, por disposición de la Secretaría de Educación Pública del Estado y así, dar cumplimiento al Convenio Marco de Coordinación, de esta forma, el Colegio cuenta con un total de 32 planteles del subsistema CECyTE, a través de ellos se imparten 25 especialidades diferentes, y administra a 25 Centros de Educación Media Superior a Distancia (EMSAD) contando con una matrícula de 3,549.

### 4. Organización y Objeto Social

- a) Objeto social:
- b) Conforme a lo dispuesto en el artículo 2 de la Ley que crea el Colegio de Estudios Científicos y Tecnológicos del Estado de Tlaxcala, este tiene por objeto, en la esfera de competencia estatal, impartir, impulsar, coordinar y normar la educación media superior tecnológica en sus opciones bivalente y terminal, orientando sus programas hacia la capacitación de los alumnos para impulsar el desarrollo productivo y tecnológico; ofrecer educación tecnológica y de bachillerato general, basada en un Modelo Integral de Competencias y Valores, que permita a sus egresados continuar sus estudios superiores, incorporarse a mercado laboral e impulsar el emprendimiento que contribuya al desarrollo del Estado y del país.
- c) Principal actividad:

#### Misión:

Impartir educación media superior en su modalidad de bachillerato tecnológico y general con calidad, pertinencia, equidad y valores, basada en un modelo por competencias; en constante vinculación con los sectores, que permite a nuestros egresados continuar con sus estudios de nivel superior, incorporarse a la actividad productiva e impulsar el emprendimiento que contribuya al desarrollo de la sociedad. Ofrecer educación tecnológica y de bachillerato general, basada en un Modelo Integral de Competencias y Valores, que permita a sus egresados continuar sus estudios superiores, incorporarse a mercado laboral e impulsar el emprendimiento que contribuya al desarrollo del Estado y del país.

#### Visión:

Ser la institución de educación media superior que se reconozca por la competitividad de sus egresados formados con valores, responsabilidad social, con enfoque internacional, espíritu emprendedor y conciencia de la equidad e igualdad de género; cumpliendo estándares de calidad, desarrollando investigación e innovación tecnológica sustentable que contribuya al desarrollo de la región.

- d) Ejercicio fiscal: 2020
- e) Régimen jurídico: Tal como lo establece el artículo 1 de la Ley que crea el Colegio de Estudios Científicos y Tecnológicos del Estado de Tlaxcala, es un órgano público descentralizado del Gobierno del Estado, con personalidad jurídica y con patrimonio propios, por lo tanto, se encuentra regulado por la Ley de Entidades Paraestatales del Estado de Tlaxcala.
- f) Consideraciones fiscales del ente: El Colegio de Estudios Científicos y Tecnológicos del Estado de Tlaxcala, bajo el RFC CEC921001SW6, se encuentra registrado bajo el régimen de "Personas Morales con Fines no Lucrativos", y por lo tanto, sus obligaciones fiscales son las de retener el ISR por sueldos y salarios, asimilados a salarios y por servicios profesionales. En materia de aportaciones de seguridad social, se encuentra obligado a realizar la retención y pago de las cuotas obrero patronales ante el Instituto Mexicano del Seguro Social (IMSS) y al Instituto del Fondo Nacional de la Vivienda para los Trabajadores (Infonavit). En el ámbito local, se encuentra obligado a calcular y enterar el impuesto del 3% sobre nóminas.
- g) Estructura organizacional básica:  
El Colegio de Estudios Científicos y Tecnológicos del Estado de Tlaxcala, cuenta con un máximo órgano de gobierno que es la Junta Directiva, misma que está integrada permanentemente por:
  - I.- Dos representantes del Gobierno del Estado, que serán designados por el Gobernador del Estado; uno de ellos presidirá la Junta;
  - II.- Dos representantes del Gobierno Federal, que serán designados por el Secretario de Educación Pública.
  - III.- Un representante del Sector Social, que será designado por el Gobernador del Estado; y
  - IV.- Dos representantes del Sector Productivo, que participen en el financiamiento del Colegio, designados por el Patronato del Propio Colegio.La Junta Directiva será la autoridad suprema y sus decisiones deberán cumplirse y ejecutarse a través del Director General.

La estructura y organización del Colegio, se encuentra establecida en el artículo 18 y 19 del Reglamento Interior del Colegio, mismos que a la letra dicen:

ARTÍCULO 18. La administración del Colegio estará a cargo de un Director General que será nombrado y removido libremente por el Gobernador del Estado, conforme a lo que establece la Ley y demás disposiciones legales aplicables.

ARTÍCULO 19. El Director General para el cumplimiento y desarrollo de las actividades que tiene encomendadas, podrá contar con las unidades administrativas siguientes:

- I. Dirección General;
- II. Dirección Académica;
- III. Dirección de Planeación;
- IV. Dirección de Vinculación;
- V. Dirección de Administración y Finanzas;

---

SECTOR PARAESTATAL

---

- VI. Dirección de Informática
- VII. Direcciones de los Planteles;
- VIII. Contraloría Interna;
- IX. Secretaría Técnica
- X. Seguimiento de acuerdos y
- XI. Área de Asuntos Jurídicos.

Las unidades administrativas mencionadas, tendrán las facultades y obligaciones que expresamente señala la Ley y este Reglamento Interior y contarán con un Titular y personal técnico y administrativo que en función de las necesidades del servicio se establezca con base en el presupuesto de egresos que se autorice para el Colegio. El organigrama autorizado para el funcionamiento del Colegio es el siguiente:



**Colegio de Estudios Científicos y Tecnológicos del Estado de Tlaxcala**

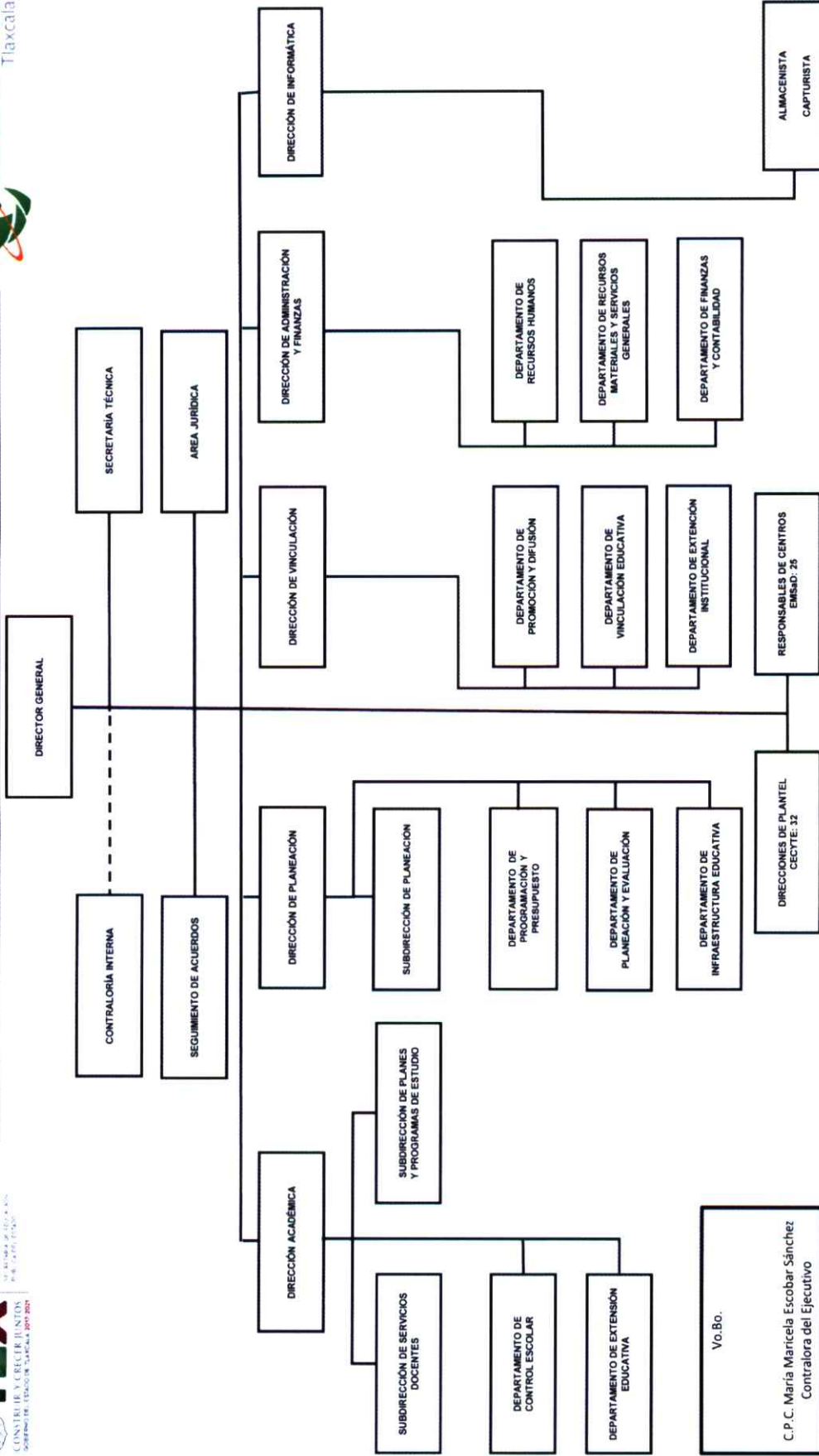

Se informará sobre:

- a) **Si se ha observado la normatividad emitida por el CONAC y las disposiciones legales aplicables.**  
A fin de dar cumplimiento con la normatividad, el Colegio contrató el servicio para el levantamiento de inventarios y valuación de los mismos.
- b) **La normatividad aplicada para el reconocimiento, valuación y revelación de los diferentes rubros de la información financiera, así como las bases de medición utilizadas para la elaboración de los estados financieros;**  
A fin de cumplir con la normatividad, en el ejercicio 2015, se iniciaron trabajos de implementación de sistemas que permitan generar los reportes financieros de acuerdo a los lineamientos emitidos por el CONAC.
- c) **Postulados básicos.**  
Para el registro de las operaciones del Colegio, se cumple con los postulados básicos de Contabilidad Gubernamental, publicados en el Diario Oficial de la Federación, el 20 de agosto de 2009.
- SUSTANCIA ECONÓMICA.** Se reconocen las transacciones que afectan económicamente a esta entidad, en apego a la normatividad emitida por el Consejo Nacional de Armonización Contable (CONAC).
- ENTES PUBLICOS.** El Colegio cuenta con un marco normativo el cual determina sus objetivos, su ámbito de acción y sus limitaciones; con atribuciones para asumir derechos y contraer obligaciones, que lo distingue de los demás entes gubernamentales.
- EXISTENCIA PERMANENTE.** Se considera que el Colegio tiene una existencia permanente por tiempo indefinido.
- REVELACION SUFICIENTE.** Los estados financieros y presupuestarios con sus notas forman una unidad inseparable, por tanto, se presentan de manera conjunta para una adecuada evaluación cuantitativa cumpliendo con las características de objetividad, verificabilidad y representatividad.
- IMPORTANCIA RELATIVA.** Todos los aspectos importantes del Colegio son reconocidos contable y presupuestalmente.
- REGISTRO E INTEGRACION PRESUPUESTARIA.** Se implementó el sistema SAACG.NET para el registro de las operaciones financieras del Colegio.
- CONSOLIDACION DE LA INFORMACION FINANCIERA.** La información financiera que se presenta, muestra de manera consolidada las operaciones realizadas tanto por el CECyTE como por el EMSaD.
- DEVENGO CONTABLE.** Los ingresos y gastos se registran en el momento en que jurídicamente existe el derecho de cobro o la exigibilidad de pago, correspondiendo las operaciones a un periodo contable definido.
- VALUACION.** Las operaciones se registran al costo histórico, de acuerdo al monto erogado para la adquisición conforme a la documentación contable original justificativa y comprobatoria.
- DUALIDAD ECONOMICA.** Se reconocen contablemente las transacciones que afectan la situación financiera, modificando los recursos asignados para el logro de los fines y por sus fuentes, conforme a los derechos y obligaciones.

**CONSISTENCIA.** Las políticas, métodos de cuantificación, procedimientos contables y ordenamientos normativos, son acordes para cumplir con lo dispuesto en la Ley de Contabilidad, con la finalidad de reflejar de una mejor forma, la sustancia económica de las operaciones realizadas por el Colegio, mismas que se aplican de manera uniforme a lo largo del tiempo, lo cual facilita la comparabilidad entre periodos.

- d) **Normatividad supletoria.**  
El Colegio se rige a las leyes aplicables como Organismo Descentralizado del Gobierno del Estado, atendiendo a leyes federales y estatales por la naturaleza de su creación.
- e) **Se aplican las políticas de reconocimiento de la base devengado.**
- 6. **Políticas de Contabilidad Significativas**  
Se implementaron las nuevas disposiciones contables conforme lo establece la Ley de Contabilidad Gubernamental.
- 7. **Posición en Moneda Extranjera y Protección por Riesgo Cambiario.**  
El Colegio no realiza operaciones en moneda extranjera.
- 8. **Reporte Analítico del Activo**  
Se inició el procedimiento de desincorporación de bienes para ser actualizado el inventario.
- 9. **Fideicomisos, Mandatos y Análogos**  
El Colegio no tiene constituido ningún Fideicomiso.
- 10. **Reporte de la Recaudación**  
El Colegio solo maneja aportaciones voluntarias de los padres de familia.
- 11. **Información sobre la Deuda y el Reporte Analítico de la Deuda.**  
El Colegio no tiene deuda registrada.
- 12. **Calificaciones otorgadas**  
El Colegio no ha sido calificado por ninguna institución acreditada.
- 13. **Proceso de Mejora**  
El Colegio cuenta con un comité de control interno, para la definición de riesgos y medidas para disminuirlos.  
El Colegio cumple con las políticas locales en materia de austeridad y racionalidad para eficientar la utilización de los recursos.
- 14. **Información por Segmentos**  
La información se concentra y consolida para la presentación de información financiera y académica.

SECTOR PARAESTATAL

---

**15. Eventos Posteriores al Cierre**

El Colegio no registra eventos posteriores al cierre en su caso solo realiza el momento contable del pagado de lo que quedó registrado como devengado.

**16. Partes Relacionadas**

El Colegio no celebra operaciones con partes relacionadas.

Bajo protesta de decir verdad declaramos que los Estados Financieros y sus Notas son razonablemente correctos y responsabilidad del emisor

---

Lic. Teodoro Muñoz Torres  
Director General

---

C.P. Doraliz Cuapio Muñoz  
Directora Administrativa



# Información Presupuestaria

SECTOR PARAESTATAL

Cuenta Pública 2020  
Sector Paraestatal  
Estado Analítico de Ingresos  
Del 1 de enero al 31 de diciembre de 2020

Rubro de Ingresos	Estimado (1)	Ampliaciones y (2)	Ingreso Modificado (3= 1 + 2)		Devengado (4)	Recaudado (5)	Diferencia (6 = 5 - 1)
Impuestos							
Cuotas y Aportaciones de Seguridad Social							
Contribuciones de Mejoras							
Derechos		47,650	47,650	47,650	47,650	47,650	0
Productos		793	793	793	793	793	-
Ingresos por Ventas de Bienes y Servicios							
Participaciones y Aportaciones							
Transferencias, Asignaciones, Subsidios y Otras Ayudas	515,357,894	15,934,592	531,292,486	531,292,486	531,292,486	531,292,486	0
Ingresos Derivados de Financiamientos							
<b>Total</b>	<b>515,357,894</b>	<b>15,983,035</b>	<b>531,340,929</b>	<b>531,340,929</b>	<b>531,340,929</b>	<b>531,340,929</b>	<b>0</b>
				<b>Ingresos excedentes<sup>1</sup></b>			

Estado Analítico de Ingresos Por Fuente de Financiamiento	Estimado (1)	Ampliaciones y (2)	Ingreso Modificado (3= 1 + 2)		Devengado (4)	Recaudado (5)	Diferencia (6 = 5 - 1)
<b>Ingresos del Poder Ejecutivo Federal o Estatal y de los Municipios</b>							
Impuestos							
Cuotas y Aportaciones de Seguridad Social							
Contribuciones de Mejoras							
Derechos							
Productos							
Aprovechamientos							
Participaciones y Aportaciones							
Transferencias, Asignaciones, Subsidios y Otras Ayudas							
<b>Ingresos de los Entes Públicos de los Poderes Legislativos y Judicial de los Organos Autonomos y del Sector Paraestatal Paramunicipal, así como las Empresas Productivas del Estado</b>							
Cuotas y Aportaciones de Seguridad Social							
Productos		48,443	48,443	48,443	48,443	48,443	-
Ingresos por Ventas de Bienes y Servicios							
Transferencias, Asignaciones, Subsidios y Otras Ayudas	515,357,894	15,934,592	531,292,486	531,292,486	531,292,486	531,292,486	-
<b>Ingresos derivados de financiamiento</b>							
Ingresos Derivados de Financiamientos							
<b>Total</b>	<b>515,357,894</b>	<b>15,983,035</b>	<b>531,340,929</b>	<b>531,340,929</b>	<b>531,340,929</b>	<b>531,340,929</b>	<b>-</b>
				<b>Ingresos excedentes<sup>1</sup></b>			

<sup>1</sup> Los ingresos excedentes se presentan para efectos de cumplimiento de la Ley General de Contabilidad Gubernamental y el importe reflejado debe ser siempre mayor a cero

Cuenta Pública 2020  
 Sector Paraestatal  
 Estado Analítico del Ejercicio del Presupuesto de Egresos  
 Clasificación Administrativa  
 Del 1 de enero al 31 de diciembre de 2020

Concepto	Egresos						Subejercicio
	Aprobado 1	Ampliaciones/ (Reducciones) 2	Modificado 3 = (1 + 2)	Devengado 4	Pagado 5	6 = (3 - 4)	
COLEGIO DE ESTUDIOS CIENTÍFICOS Y TECNOLÓGICOS DEL ESTADO DE TLAXCALA	515,357,894	15,983,035	531,340,929	523,142,567	493,598,330	8,198,362	
<b>Total del Gasto</b>	<b>515,357,894</b>	<b>15,983,035</b>	<b>531,340,929</b>	<b>523,142,567</b>	<b>493,598,330</b>	<b>8,198,362</b>	

SECTOR PARAESTATAL

Cuenta Pública 2020

Sector Paraestatal

Estado Analítico del Ejercicio del Presupuesto de Egresos

Clasificación Económica (por Tipo de Gasto)

Del 1 de enero al 31 de diciembre de 2020

Concepto	Egresos					
	Aprobado 1	Ampliaciones/ (Reducciones) 2	Modificado 3 = (1 + 2)	Devengado 4	Pagado 5	Subejercicio 6 = ( 3 - 4 )
Gasto Corriente	495,831,611	32,885,663	528,717,274	520,518,914	491,430,330	8,198,361
Gasto de Capital	19,526,283	-	19,526,283	2,623,653	2,168,000	1
Amortización de la Deuda y Disminución de Pasivos			-			-
<b>Total del Gasto</b>	<b>515,357,894</b>	<b>15,983,035</b>	<b>531,340,929</b>	<b>523,142,567</b>	<b>493,598,330</b>	<b>8,198,362</b>

Cuenta Pública 2020  
Sector Paraestatal

Estado Analítico del Ejercicio del Presupuesto de Egresos  
Clasificación por Objeto del Gasto (Capítulo y Concepto)  
Del 1 de enero al 31 de diciembre de 2020

Concepto	Egresos				Pagado 5	Subejercicio 6 = ( 3 + 4 )
	Aprobado 1	Ampliaciones/ (Reducciones) 2	Modificado 3 = ( 1 + 2 )	Devengado 4		
<b>Servicios Personales</b>	<b>453,446,979</b>	<b>35,533,992</b>	<b>488,980,971</b>	<b>480,799,805</b>	<b>456,434,872</b>	<b>8,181,166</b>
Remuneraciones al Personal de Carácter Permanente	201,077,680	6,132,746	207,210,426	207,194,680	207,194,680	15,746
Remuneraciones al Personal de Carácter Transitorio	849,520	-554,710	294,810	294,810	294,810	0
Remuneraciones Adicionales y Especiales	68,249,496	5,899,916	74,149,412	74,125,853	74,125,853	23,559
Seguridad Social	65,162,684	9,217,665	74,380,349	68,734,834	61,963,184	5,645,515
Otras Prestaciones Sociales y Económicas	118,107,600	14,838,374	132,945,974	130,449,628	112,856,345	2,496,346
Previsiones	0	0	0	0	0	0
Pago de Estímulos a Servidores Públicos	0	0	0	0	0	0
<b>Materiales y Suministros</b>	<b>8,800,524</b>	<b>-1,765,072</b>	<b>7,045,452</b>	<b>7,045,450</b>	<b>6,263,748</b>	<b>2</b>
Materiales de Administración, Emisión de Documentos y Artículos Oficiales	6,850,000	-2,975,554	3,874,446	3,874,446	3,498,126	0
Alimentos y Utensilios	247,724	-68,314	179,410	179,410	179,410	0
Materiales Primas y Materiales de Producción y Comercialización	0	0	0	0	0	0
Materiales y Artículos de Construcción y de Reparación	36,000	708,270	744,270	744,270	744,270	0
Productos Químicos, Farmacéuticos y de Laboratorio	511,000	87,128	598,128	598,126	192,743	2
Combustibles, Lubrificantes y Aditivos	804,000	-269,669	534,331	534,331	534,331	0
Vestuario, Blancos, Prendas de Protección y Artículos Deportivos	326,800	311,379	638,179	638,179	638,179	0
Materiales y Suministros Para Seguridad	0	0	0	0	0	0
Herramientas, Refacciones y Accesorios Menores	25,000	451,688	476,688	476,688	476,688	0
<b>Servicios Generales</b>	<b>33,684,108</b>	<b>-893,256</b>	<b>32,690,852</b>	<b>32,673,659</b>	<b>28,731,710</b>	<b>17,193</b>
Servicios Básicos	5,326,942	-1,006,473	4,320,469	4,320,469	4,048,339	0
Servicios de Arrendamiento	1,504,000	-202,352	1,301,648	1,301,648	1,301,648	0
Servicios Profesionales, Científicos, Técnicos y Otros Servicios	12,585,926	1,148,343	13,734,269	13,734,269	13,733,399	0
Servicios Financieros, Bancarios y Comerciales	190,000	164,465	354,465	354,465	354,465	0
Servicios de Instalación, Reparación, Mantenimiento y Conservación	3,891,000	-2,077,541	1,813,459	1,796,266	464,165	17,193
Servicios de Comunicación Social y Publicidad.	220,000	-32,653	187,347	187,347	187,347	0
Servicios de Traslado y Viáticos	602,300	-532,769	69,532	69,532	69,532	0
Servicios Oficiales	1,051,940	1,475,742	2,527,682	2,527,682	2,525,335	0
Otros Servicios Generales	8,212,000	169,982	8,381,982	8,381,982	6,047,483	0
<b>Transferencias, Asignaciones, Subsidios y Otras Ayudas</b>	<b>0</b>	<b>0</b>	<b>0</b>	<b>0</b>	<b>0</b>	<b>0</b>
Transferencias Internas y Asignaciones al Sector Público	0	0	0	0	0	0
Transferencias al Resto del Sector Público	0	0	0	0	0	0
Subsidios y Subvenciones	0	0	0	0	0	0
Ayudas Sociales	0	0	0	0	0	0

SECTOR PARAESTATAL

Cuenta Pública 2020

Sector Paraestatal

Estado Analítico del Ejercicio del Presupuesto de Egresos

Clasificación por Objeto de Gasto (Capítulo y Concepto)

Del 1 de enero al 31 de diciembre de 2020

Concepto	Egresos				Pagado	Subejercicio
	Aprobado	Ampliaciones/ (Reducciones)	Modificado	Devengado		
	1	2	3 = (1 + 2)	4	5	6 = (3 - 4)
Pensiones y Jubilaciones	0	0	0	0	0	0
Transferencias a Fideicomisos, Mandatos y Otros Análogos	0	0	0	0	0	0
Transferencias a la Seguridad Social	0	0	0	0	0	0
Donativos	0	0	0	0	0	0
Transferencias al Exterior	0	0	0	0	0	0
<b>Bienes Muebles, Inmuebles e Intangibles</b>	<b>14,526,283</b>	<b>-11,902,629</b>	<b>2,623,654</b>	<b>2,623,653</b>	<b>2,166,000</b>	<b>1</b>
Mobiliario y Equipo de Administración	8,096,500	-6,538,396	1,558,104	1,558,104	1,558,104	0
Mobiliario y Equipo Educativo y Recreativo	87,800	37,743	125,543	125,543	125,543	0
Equipo e Instrumental Médico y de Laboratorio	1,272,500	-816,845	455,655	455,654	0	1
Vehículos y Equipo de Transporte	720,000	-720,000	0	0	0	0
Equipo de Defensa y Seguridad	0	0	0	0	0	0
Maquinaria, Otros Equipos y Herramientas	3,571,483	-3,474,208	97,275	97,275	97,275	0
Activos Biológicos	0	0	0	0	0	0
Bienes Inmuebles	0	0	0	0	0	0
Activos Intangibles	778,000	-390,923	387,078	387,078	387,078	0
<b>Inversión Pública</b>	<b>5,000,000</b>	<b>-6,000,000</b>	<b>0</b>	<b>0</b>	<b>0</b>	<b>0</b>
Obra Pública en Bienes de Dominio Público	0	0	0	0	0	0
Obra Pública en Bienes Propios	5,000,000	-5,000,000	0	0	0	0
Proyectos Productivos y Acciones de Fomento	0	0	0	0	0	0
<b>Inversiones Financieras y Otras Provisiones</b>	<b>0</b>	<b>0</b>	<b>0</b>	<b>0</b>	<b>0</b>	<b>0</b>
Inversiones Para el Fomento de Actividades Productivas.	0	0	0	0	0	0
Acciones y Participaciones de Capital	0	0	0	0	0	0
Compra de Títulos y Valores	0	0	0	0	0	0
Concesión de Préstamos	0	0	0	0	0	0
Inversiones en Fideicomisos, Mandatos y Otros Análogos	0	0	0	0	0	0
Otras Inversiones Financieras	0	0	0	0	0	0
Provisiones para Contingencias y Otras Erogaciones Especiales	0	0	0	0	0	0
Participaciones y Aportaciones	0	0	0	0	0	0
Participaciones	0	0	0	0	0	0
Aportaciones	0	0	0	0	0	0
Convenios	0	0	0	0	0	0
<b>Deuda Pública</b>	<b>0</b>	<b>0</b>	<b>0</b>	<b>0</b>	<b>0</b>	<b>0</b>
Amortización de la Deuda Pública	0	0	0	0	0	0
Intereses de la Deuda Pública	0	0	0	0	0	0
Comisiones de la Deuda Pública	0	0	0	0	0	0
Gastos de la Deuda Pública	0	0	0	0	0	0
Costo por Coberturas	0	0	0	0	0	0
Apoyos Financieros	0	0	0	0	0	0
Adeudos de Ejercicios Fiscales Anteriores (Adefas)	0	0	0	0	0	0
<b>Total del Gasto</b>	<b>515,357,894</b>	<b>15,983,035</b>	<b>531,340,929</b>	<b>523,142,567</b>	<b>493,598,330</b>	<b>6,198,362</b>

Cuenta Pública 2020  
Sector Paraestatal  
Estado Analítico del Ejercicio del Presupuesto de Egresos  
Clasificación Funcional (Finalidad y Función)  
Del 1 de enero al 31 de diciembre de 2020

Concepto	Egresos					Subejercicio 6 = ( 3 - 4 )
	Aprobado 1	Ampliaciones/ (Reducciones) 2	Modificado 3 = ( 1 + 2 )	Devengado 4	Pagado 5	
<b>Gobierno</b>	0	0	0	0	0	0
Legislación						
Justicia						
Coordinación de la Política de Gobierno						
Relaciones Exteriores						
Asuntos Financieros y Hacendarios						
Seguridad Nacional						
Asuntos de Orden Público y de Seguridad Interior						
Otros Servicios Generales						
<b>Desarrollo Social</b>	515,357,894	15,983,035	531,340,929	523,142,567	493,598,330	8,198,362
Protección Ambiental						
Vivienda y Servicios a la Comunidad						
Salud						
Recreación, Cultura y Otras Manifestaciones Sociales						
Educación	515,357,894	15,983,035	531,340,929	523,142,567	493,598,330	8,198,362
Protección Social						
Otros Asuntos Sociales						
<b>Desarrollo Económico</b>	0	0	0	0	0	0
Asuntos Económicos, Comerciales y Laborales en General						
Agropecuaria, Silvicultura, Pesca y Caza						
Combustibles y Energía						
Minería, Manufacturas y Construcción						
Transporte						
Comunicaciones						
Turismo						
Ciencia, Tecnología e Innovación						
Otras Industrias y Otros Asuntos Económicos						
<b>Otras no Clasificadas en Funciones Anteriores</b>	0	0	0	0	0	0
Transacciones de la Deuda Pública / Costo Financiero de la Deuda						
Transferencias, Participaciones y Aportaciones entre Diferentes Niveles y Ordenes de Gobierno						
Saneamiento del Sistema Financiero						
Adeudos de Ejercicios Fiscales Anteriores						
<b>Total del Gasto</b>	515,357,894	15,983,035	531,340,929	523,142,567	493,598,330	8,198,362





SECTOR PARAESTATAL

Sector Paraestatal

Indicadores de Postura Fiscal

Del 1 de enero al 31 de diciembre de 2020

Concepto	Estimado	Devengado	Pagado <sup>3</sup>
<b>I. Ingresos Presupuestarios (I=1+2)</b>			
1. Ingresos del Gobierno de la Entidad Federativa <sup>1</sup>	515,357,894	531,340,929	531,340,929
2. Ingresos del Sector Paraestatal <sup>1</sup>	515,357,894	531,340,929	531,340,929
	-	-	-
<b>II. Egresos Presupuestarios (II=3+4)</b>			
3. Egresos del Gobierno de la Entidad Federativa <sup>2</sup>	515,357,894	523,142,567	493,598,330
4. Egresos del Sector Paraestatal <sup>2</sup>	515,357,894	523,142,567	493,598,330
	-	-	-
<b>III. Balance Presupuestario (Superávit o Déficit) (III = I - II)</b>			
	-	8,198,362	37,742,599

Concepto	Estimado	Devengado	Pagado <sup>3</sup>
<b>III. Balance presupuestario (Superávit o Déficit)</b>			
	-	8,198,362	37,742,599
<b>IV. Intereses, Comisiones y Gastos de la Deuda</b>			
<b>V. Balance Primario ( Superávit o Déficit) (V= III - IV)</b>			
	-	8,198,362	37,742,599

Concepto	Estimado	Devengado	Pagado <sup>3</sup>
<b>A. Financiamiento</b>			
	0	0	0
<b>B. Amortización de la deuda</b>			
<b>C. Endeudamiento ó desendeudamiento (C = A - B)</b>			
	0	0	0

<sup>1</sup> Los Ingresos que se presentan son los ingresos presupuestario totales sin incluir los ingresos por financiamientos. Los Ingresos del Gobierno de la Entidad Federativa corresponden a los del Poder Ejecutivo, Legislativo Judicial y Autónomos

<sup>2</sup> Los egresos que se presentan son los egresos presupuestarios totales sin incluir los egresos por amortización. Los egresos del Gobierno de la Entidad Federativa corresponden a los del Poder Ejecutivo, Legislativo, Judicial y Órganos Autónomos

<sup>3</sup> Para Ingresos se reportan los ingresos recaudados; para egresos se reportan los egresos pagados



# PROGRAMATICA

SECTOR PARAESTATAL

Cuenta Pública 2020  
Sector Paraestatal  
Gasto por Categoría Programática  
Del 1 de enero al 31 de diciembre de 2020

Concepto	Egresos				Subejercicio 6 = ( 3 - 4 )
	Aprobado 1	Ampliaciones/ (Reducciones) 2	Modificado 3 = ( 1 + 2 )	Devengado 4	
<b>Programas</b>	<b>515,357,894</b>	<b>15,983,035</b>	<b>531,340,929</b>	<b>523,142,567</b>	<b>493,598,330</b>
Subsidios: Sector Social y Privado o Entidades Federativas y Municipios					
Sujetos a Reglas de Operación					
Otros Subsidios	515,357,894	15,983,035	531,340,929	523,142,567	493,598,330
Desempeño de las Funciones	0	0	0	0	0
Prestación de Servicios Públicos					
Provisión de Bienes Públicos					
Planeación, seguimiento y evaluación de políticas públicas					
Promoción y fomento					
Regulación y supervisión					
Funciones de las Fuerzas Armadas (Únicamente Gobierno Federal)					
Específicos					
Proyectos de Inversión					
Administrativos y de Apoyo	0	0	0	0	0
Apoyo al proceso presupuestario y para mejorar la eficiencia institucional					
Apoyo a la función pública y al mejoramiento de la gestión					
Operaciones ajenas					
Compromisos	0	0	0	0	0
Obligaciones de cumplimiento de resolución jurisdiccional					
Desastres Naturales					
Obligaciones	0	0	0	0	0
Pensiones y jubilaciones					
Aportaciones a la seguridad social					
Aportaciones a fondos de estabilización					
Aportaciones a fondos de inversión y reestructura de pensiones					
Programas de Gasto Federalizado (Gobierno Federal)	0	0	0	0	0
Gasto Federalizado					
Participaciones a entidades federativas y municipios			0		0
Costo financiero, deuda o apoyos a deudores y ahorradores de la banca			0		0
Adeudos de ejercicios fiscales anteriores			0		0
<b>Total del Gasto</b>	<b>515,357,894</b>	<b>15,983,035</b>	<b>531,340,929</b>	<b>523,142,567</b>	<b>493,598,330</b>





FONDO DE APORTACIONES MÚLTIPLES F.A.M. 2020							
No.	NOMBRE DEL PROYECTO O PROGRAMA	MUNICIPIO	PLANTEL	DESCRIPCIÓN	PARTIDA	DESCRIPCIÓN DE PARTIDA	IMPORTE
1	FONDO DE APORTACIONES MÚLTIPLES F.A.M. 2020	PAPALOTLA	PAPALOTLA	EQUIPAMIENTO DE LABORATORIO O DE CÓMPUTO Y LABORATORIO MULTIDISCIPLINARIO	5211	EQUIPOS Y APARATOS AUDIOVISUALES	\$33,779.20
					2551	MATERIALES, ACCESORIOS Y SUMINISTROS DE LABORATORIO	\$405,382.57
					5321	INSTRUMENTAL MÉDICO Y DE LABORATORIO	\$455,653.74
					2171	MATERIALES Y ÚTILES DE ENSEÑANZA	\$105,142.51
					2941	REFACCIONES Y ACCESORIOS MENORES DE EQUIPO DE OFICINA	\$2,497.25
					5291	OTRO MOBILIARIO Y EQUIPO EDUCACIONAL Y RECREATIVO	\$13,572.00
					5661	EQUIPO DE GENERACIÓN ELÉCTRICA, APARATOS Y ACCESORIOS ELÉCTRICOS	\$7,574.80
					5151	EQUIPO DE COMPUTO Y DE TECNOLOGÍAS DE LA INFORMACIÓN	\$976,395.20
<b>TOTAL</b>						<b>\$1,999,997.27</b>	



# ANEXOS

SECTOR PARAESTATAL

Relación de Bienes Muebles que Componen el Patrimonio  
Cuenta Pública 2020  
(Pesos)

Ente Público: \_\_\_\_\_ COLEGIO DE ESTUDIOS CIENTIFICOS Y TECNOLOGICOS DEL ESTADO DE TLAXCALA

Código	Descripción del Bien Mueble	Valor en libros
	La información contenida en este anexo se envía de forma electrónica debido al volumen de la misma que incluye a CECYTE - EMSAD.	

Bajo protesta de decir verdad declaramos que los Estados Financieros y sus Notas son razonablemente correctos y responsabilidad del emisor.

Lic. Teodoro Muñoz Torres  
Director General

C.P. Doraliz Cuapio Muñoz  
Directora Administrativa

Relación de Bienes Inmuebles que Componen el Patrimonio  
Cuenta Pública 2020  
(Pesos)

Ente Público: **COLEGIO DE ESTUDIOS CIENTÍFICOS Y TECNOLÓGICOS DEL ESTADO DE TLAXCALA**

Código	Descripción del Bien Inmueble	Valor en libros
	La información contenida en este anexo se envía de forma electrónica debido al volumen de la misma que incluye a CECYTE - EMSAD.	

Bajo protesta de decir verdad declaramos que los Estados Financieros y sus Notas son razonablemente correctos y responsabilidad del emisor.

Lic. Teodoro Muñoz Torres  
Director General

C.P. Doraliz Cuapio Muñoz  
Directora Administrativa

SECTOR PARAESTATAL

Cuenta Pública 2020

Sector Paraestatal

Relación de cuentas bancarias productivas específicas

Fondo, Programa o Convenio	Datos de la Cuenta Bancaria	
	Institución Bancaria	Número de Cuenta
CONVENIO MARCO RECURSO FEDERAL	BBVA BANCOMER	XXXXXXXX3650

Bajo protesta de decir verdad declaramos que los Estados Financieros y sus Notas son razonablemente correctos y responsabilidad del emisor.

Lic. Teodoro Muñoz Torres  
Director General

C.P. Doraliz Cuapio Muñoz  
Directora Administrativa

Relación de esquemas bursátiles y de coberturas financieras

(Artículo 46, último párrafo LGCG)

En cumplimiento a lo dispuesto en el artículo 46, último párrafo de la Ley General de Contabilidad Gubernamental, se aclara que el Colegio de Estudios Científicos y Tecnológicos del Estado de Tlaxcala, al 31 de diciembre de 2020, no tiene información relacionada con esquemas bursátiles y de cobertura financiera que relacionar.

Bajo protesta de decir verdad declaramos que los Estados Financieros y sus Notas son razonablemente correctos y responsabilidad del emisor.

Lic. Teodoro Muñoz Torres  
Director General

C.P Doraliz Cuapio Muñoz  
Directora Administrativa

---

SECTOR PARAESTATAL

Información adicional que dispongan otras leyes

---

Liga de transparencia

Con fundamento en el Título Quinto, Capítulo I, artículo 56, párrafo primero, de la Ley General de Contabilidad Gubernamental donde establece que "La generación y publicación de la información financiera de los entes públicos a que se refiere este Título, se hará conforme a las normas, estructura, formatos y contenido de la información que para tal efecto establezca el Consejo y difundirse en la página de internet del respectivo ente público", así como para dar cumplimiento al Acuerdo por el que se Armoniza la Estructura de las Cuentas Públicas, publicado en el Diario Oficial de la Federación el 06 de octubre de 2014, el cual hace referencia a que, las cuentas públicas deberán ser publicadas para consulta de la población en general y deberán estar disponibles en sus respectivas páginas de internet, desde el momento en que son presentadas para su fiscalización; la liga de acceso es:

Cuenta Pública Armonizada:

[http://cecytlax.edu.mx/transparencia/administrativa/contabilidad/cuenta\\_publica/2020/4to\\_trimestre/4TRIMESTRE.pdf](http://cecytlax.edu.mx/transparencia/administrativa/contabilidad/cuenta_publica/2020/4to_trimestre/4TRIMESTRE.pdf)

Bajo protesta de decir verdad declaramos que los Estados Financieros y sus Notas son razonablemente correctos y responsabilidad del emisor.

Lic. Teodoro Muñoz Torres  
Director General

C.P. Doraliz Cuapio Muñoz  
Directora Administrativa

**BALANZA DE COMPROBACION  
DEL 01 DE ENERO AL 31 DE DICIEMBRE DE 2020  
(PESOS.)**

	<b>SALDO ANTERIOR</b>	<b>MOVIMIENTOS ACUMULADOS</b>		<b>SALDO ACTUAL</b>
		<b>DEBE</b>	<b>HABER</b>	
<b>ACTIVO</b>				
CAJA	48,800	10,000	58,800	0
BANCOS	76,052,021	412,510,151	439,184,101	49,378,071
ALMACEN	0	0	0	0
DEUDORES DIVERSOS	11,071,620	173,810,607	184,882,227	0
SUBSIDIO AL EMPLEO	40,468	37,238	26,748	50,958
DERECHOS A RECIBIR BIENES Y SERVICIOS	-	0	0	0
<b>ACTIVO CIRCULANTE</b>	<b>87,212,909</b>	<b>586,367,996</b>	<b>624,151,876</b>	<b>49,429,029</b>
BIENES MUEBLES	69,534,619	1,888,414	0	71,423,033
BIENES INMUEBLES	142,606,832	0	0	142,606,832
BIENES INTANGIBLES	398,839	0	0	398,839
OBRAS EN PROCESO	-	0	0	0
<b>ACTIVO FIJO</b>	<b>212,540,290</b>	<b>1,888,414</b>	<b>-</b>	<b>214,428,704</b>
ANTICIPOS	0	0	0	0
DEPOSITOS EN GARANTIA	0	0	0	0
ACTIVO INTANGIBLE	0	0	0	0
<b>ACTIVO DIFERIDO</b>	<b>0</b>	<b>0</b>	<b>0</b>	<b>0</b>
<b>TOTAL ACTIVO</b>	<b>299,753,199</b>	<b>588,256,410</b>	<b>624,151,876</b>	<b>263,857,733</b>
<b>PASIVO</b>				
PROVEEDORES	139,570	197,472,250	216,420,507	19,087,827
ACREEDORES DIVERSOS	405,874	3,080,456	2,674,582	0
FONDO EN ADMON A CTA DE TERCEROS	14,370,760	41,405,882	60,994,195	33,959,073
BECAS DE TRANSPORTE	0	0	0	0
<b>PASIVO CORTO PLAZO</b>	<b>14,916,204</b>	<b>241,958,588</b>	<b>280,089,284</b>	<b>53,046,900</b>
<b>TOTAL PASIVO</b>	<b>14,916,204</b>	<b>241,958,588</b>	<b>280,089,284</b>	<b>53,046,900</b>
<b>PATRIMONIO</b>				
BIENES MUEBLES E INMUEBLES	156,071,292	0	0	156,071,292
RESULTADO DE EJERCICIOS ANTERIORES	3,349,406	9,827,602	0	-6,478,196
REVALUOS	50,395,722	0	0	50,395,722
FONDO DE CONTINGENCIAS	0	0	0	0
EXISTENCIAS EN ALMACEN	0	0	0	0
<b>TOTAL PATRIMONIO</b>	<b>209,816,420</b>	<b>9,827,602</b>	<b>0</b>	<b>199,988,818</b>
<b>INGRESOS</b>				
PARTICIPACIONES	0	0	0	0
TRANSFERENCIAS Y ASIGNACIONES	360,233,702	32,826,009	203,884,793	531,292,486
CONVENIOS	0	0	0	0
DERECHOS	0	0	0	0
PRODUCTOS	35,125	0	12,525	47,650
OTROS INGRESOS Y BENEFICIOS	13	0	780	793
<b>TOTAL INGRESOS</b>	<b>360,268,840</b>	<b>32,826,009</b>	<b>203,898,098</b>	<b>531,340,929</b>
<b>EGRESOS</b>				
SERVICIOS PERSONALES	264,015,537	216,784,268	0	480,799,805
MATERIALES Y SUMINISTROS	1,882,612	5,162,838	0	7,045,450
SERVICIOS GENERALES	19,350,116	13,323,543	0	32,673,659
TRANSFERENCIAS	0	0	0	0
BIENES MUEBLES E INMUEBLES	0	0	0	0
OBRA PUBLICA	0	0	0	0
<b>TOTAL EGRESOS</b>	<b>285,248,265</b>	<b>235,270,649</b>	<b>0</b>	<b>520,518,914</b>
<b>SALDO DEUDOR</b>	<b>585,001,464</b>	<b>1,108,139,258</b>		<b>784,376,647</b>
<b>SALDO ACREEDOR</b>	<b>585,001,464</b>		<b>1,108,139,258</b>	<b>784,376,647</b>

RELACION DE BANCOS  
AL 31 DE DICIEMBRE DE 2020  
(PESOS)

NO. DE CTA.	DESCRIPCION	IMPORTE
<b>CECYTE</b>		
<b>ESTATALES</b>		
417458043	PAGADORA DE NOMINA 2016	1,057
0460135470	NOMINA 2017	677
0114597192	PARTICIPACION ESTATAL 2020	37
0114597168	RECURSO ESTATAL 2020	80,015
10922266664	PAGADORA DE NOMINA 2020	42,685,783
<b>FEDERAL</b>		
0110172456	RECURSO FEDERAL 2017	371,795
115515386	FAM 2020	878,232
<b>INGRESOS PROPIOS</b>		
56322	INGRESOS PROPIOS BANAMEX	7,262
<b>PAAGES</b>		
196531296	PAAGES 2014	4,380
199788298	PAAGES 2015	59
<b>EMSAD</b>		
114597478	PAGADORA DE NOMINA 2020	5,348,774
		<b>49,378,071</b>

**RELACION DE INGRESOS TRIMESTRAL**  
**DEL 01 DE OCTUBRE AL 31 DE DICIEMBRE DE 2020**  
**(PESOS)**

DESCRIPCIÓN		IMPORTE
TRANSFERENCIAS Y ASIGNACIONES		171,058,784
APORTACION FEDERAL	76,241,130	
APORTACION ESTATAL	91,230,624	
PARTICIPACIONES ESTATALES	2,760,312	
FONDO DE APORTACION MULTIPLE	826,718	
PRODUCTOS		12525
OTROS INGRESOS Y BENEFICIOS		780
<b>TOTAL</b>		<b>171,072,089</b>

**RELACION DE INGRESOS ACUMULADO  
DEL 01 DE ENERO AL 31 DE DICIEMBRE DE 2020  
(PESOS)**

DESCRIPCION		IMPORTE
TRANSFERENCIAS Y ASIGNACIONES		531,292,486
APORTACION FEDERAL	261,687,044	
APORTACION ESTATAL	256,187,044	
PARTICIPACIONES ESTATALES	10,086,296	
FONDO DE APORTACION MULTIPLE	3,332,102	
PRODUCTOS (PRODUCTOS FINANCIEROS)		47,650
OTROS INGRESOS Y BENEFICIOS		793
<b>TOTAL</b>		<b>531,340,929</b>

RELACION DE EGRESOS TRIMESTRAL  
DEL 01 DE OCTUBRE AL 31 DE DICIEMBRE DE 2020  
(PESOS)

DESCRIPCION		IMPORTE
SERVICIOS PERSONALES		216,784,268
MATERIALES Y SUMINISTROS		5,162,838
SERVICIOS GENERALES		13,323,543
BIENES MUEBLES E INMUEBLES		0
<b>TOTAL</b>		<b>235,270,649</b>

RELACION DE EGRESOS ACUMULADO  
DEL 01 DE ENERO AL 31 DE DICIEMBRE DE 2020  
(PESOS)

DESCRIPCION		IMPORTE
SERVICIOS PERSONALES		480,799,805
MATERIALES Y SUMINISTROS		7,045,450
SERVICIOS GENERALES		32,673,659
BIENES MUEBLES E INMUEBLES		0
<b>TOTAL</b>		<b>520,518,914</b>

**PLANTILLA DE PERSONAL  
 CORRESPONDIENTE AL CUARTO TRIMESTRE  
 DEL 01 DE OCTUBRE AL 31 DE DICIEMBRE DE 2020  
 (PESOS)**

PUESTO	TOTAL DE PUESTOS	NIVEL	SUELDO BASE BIMESTRAL	SUELDO BASE BIMESTRAL X NUMERO DE PUESTOS	TOTAL OTRAS PRESTACIONES
DIRECTOR GENERAL	1	1	93,125	182,593	288,164
DIRECTOR DE AREA	5	2	70,142	683,697	1,052,097
SUBDIRECTOR DE AREA	3	3	58,372	343,355	574,622
DIRECTOR DE PLANTEL	0	3.5	74,429	-	-
DIRECTOR DE PLANTEL	32	4	64,721	4,634,664	7,475,483
SUBDIRECTOR DE PLANTEL	21	5	54,710	2,111,751	3,603,424
JEFE DE DEPARTAMENTO	11	6	49,208	1,053,086	1,723,898
COORDINADOR ACADEMICO	63	7	52,961	6,644,707	16,857,554
<b>SUBTOTAL</b>	<b>136</b>				
INGENIERO EN SISTEMAS	2	16	20,192	85,900	174,171
COORDINADOR DE TEC. ESP.	5	16	20,192	214,750	436,250
SUPERVISOR	6	16	20,192	257,700	523,746
JEFE DE OFICINA	85	14	17,584	3,406,322	9,040,055
TECNICO ESPECIALIZADO	2	14	17,584	78,192	161,018
ANALISTA ESPECIALIZADO	46	13	16,384	1,656,285	3,499,530
PROGRAMADOR	38	13	16,384	1,405,766	3,605,738
SRIA. DE DIRECTOR GENERAL	2	13	16,384	76,097	235,079
ORIENTADOR EDUCATIVO	32	10	14,050	1,018,421	2,893,191
SRIA. DE DIRECTOR DE AREA	4	10	14,050	125,548	282,535
ENFERMERA	12	9	13,370	363,114	1,011,013
ENCARGADO DE ORDEN	49	8	12,733	1,461,658	4,454,418
LABORATORISTA	23	8	12,733	680,842	1,988,634
SRIA DE DIRECTOR DE PLANTEL	39	8	12,733	1,151,452	3,497,495
CAPTURISTA	91	8	12,733	2,645,355	7,761,853
ADMINISTRATIVO ESPECIALIZADO	3	7	12,106	81,649	194,807
BIBLIOTECARIO	19	6	11,483	487,564	1,542,972
ALMACENISTA	25	4	10,411	602,067	1,924,017
TAQUIMECANOGRAFA	1	4	10,411	23,534	60,286
OFICIAL DE MANTENIMIENTO	1	4	10,411	23,534	59,874
VIGILANTE	28	4	10,411	629,155	1,677,015
AUXILIAR DE SERVICIOS Y MANTENIMIENTO	71	3	9,957	1,606,555	4,947,721
CHOFER	1	4	10,411	23,534	59,761
<b>SUBTOTAL</b>	<b>585</b>				
PROFESOR CECYT I	615	I	667	14,413,738	30,057,338
PROFESOR CECYT II	4	II	754	177,444	583,839
PROFESOR CECYT III	3	II	862	161,199	523,890
PROFESOR CECYT IV	0	IV	981	-	-
PROFESOR ASOCIADO B	4	1/2 TIEMPO	14,717	216,452	609,896
PROFESOR ASOCIADO B	1	3/4 TIEMPO	22,075	60,675	205,662
PROFESOR ASOCIADO B	1	TIEMPO COMPETO	29,433	64,149	207,663
PROFESOR ASOCIADO C	2	1/2 TIEMPO	16,556	129,775	467,359
PROFESOR ASOCIADO C	3	3/4 TIEMPO	24,834	204,286	651,262
PROFESOR ASOCIADO C	3	TIEMPO COMPETO	33,112	214,874	679,174
PROFESOR TITULAR A	2	1/2 TIEMPO	19,107	146,735	456,259
PROFESOR TITULAR A	3	3/4 TIEMPO	28,661	217,645	707,358
PROFESOR TITULAR A	9	TIEMPO COMPETO	38,214	749,454	2,524,226
PROFESOR TITULAR B	1	1/2 TIEMPO	22,585	87,901	256,766
PROFESOR TITULAR B	4	3/4 TIEMPO	33,877	356,138	1,052,565
PROFESOR TITULAR B	5	TIEMPO COMPLETO	43,268	474,713	1,557,556
<b>SUBTOTAL</b>	<b>660</b>				
Pago IMSS OCT-NOV				11,713,557	
Pago INFONAVIT OCT-NOV				6,212,618	
<b>OTRAS PRESTACIONES</b>				<b>450,585</b>	

<b>TOTAL</b>	<b>1,381</b>		<b>1,170,274</b>	<b>69,810,786</b>	<b>122,147,233</b>
				<b>SUMA CECYTE</b>	<b>191,958,020</b>

EDUCACIÓN MEDIA SUPERIOR A DISTANCIA  
 PLANTILLA DE PERSONAL  
 CORRESPONDIENTE AL CUARTO TRIMESTRE  
 DEL 01 DE OCTUBRE AL 31 DE DICIEMBRE DE 2020  
 (PESOS)

PUESTO	TOTAL DE PUESTOS	NIVEL	SUELDO BASE BIMESTRAL	TOTAL OTRAS PRESTACIONES
RESPONSABLE DEL CENTRO TIPO A	4	DIRECTIVO	272,744	161,481
RESPONSABLE DEL CENTRO TIPO B	8	DIRECTIVO	626,601	365,401
RESPONSABLE DEL CENTRO TIPO C	13	DIRECTIVO	1,155,776	661,612
AUXILIAR DEL RESPONSABLE DE CENTRO TIPO A	4	DIRECTIVO	203,190	125,401
AUXILIAR DEL RESPONSABLE DE CENTRO TIPO B	7	DIRECTIVO	399,763	244,017
AUXILIAR DEL RESPONSABLE DE CENTRO TIPO C	14	DIRECTIVO	939,920	557,877
ENCARGADO DE LA SALA DE COMPUTO TIPO B	6	ADMINISTRATIVO DE APOYO	189,395	291,348
ENCARGADO DE LA SALA DE COMPUTO TIPO C	14	ADMINISTRATIVO DE APOYO	561,826	895,995
OFICIAL DE SERVICIOS TIPO C	14	ADMINISTRATIVO DE APOYO	333,596	661,077
PROFESOR EMSAD 1	129	DOCENTE	4,407,706	7,428,102
Pago IMSS OCT-NOV			1,865,793	
Pago INFONAVIT OCT-NOV			1,059,799	
OTRAS PRESTACIONES			1,417,829	
<b>TOTAL</b>	<b>208</b>		<b>13,433,938</b>	<b>11,392,310</b>
			<b>SUMA EMSAD</b>	<b>24,826,248</b>
			<b>TOTAL CECYTE-EMSAD</b>	<b>216,784,268</b>



# LEY DE DISCIPLINA FINANCIERA

**COLEGIO DE ESTUDIOS CIENTÍFICOS Y TECNOLÓGICOS DEL ESTADO DE TLAXCALA**

Estado de Situación Financiera Detallado - LDF

Al 31 de diciembre de 2020 y al 31 de diciembre de 2019

(PESOS)

Concepto (c)	31 de diciembre de 2020	31 de diciembre de 2019	Concepto (c)	31 de diciembre de 2020	31 de diciembre de 2019
<b>ACTIVO</b>			<b>PASIVO</b>		
<b>Activo Circulante</b>			<b>Activo Circulante</b>		
a. Efectivo y Equivalentes (a=a1+a2+a3+a4+a5+a6+a7)	49,378,071	13,791,058	a. Cuentas por Pagar a Corto Plazo (a=a1+a2+a3+a4+a5+a6+a7+a8+a9)	53,046,900	35,479,307
a1) Efectivo	0	0	a1) Servicios Personales por Pagar a Corto Plazo	17,575,603	206,140
a2) Bancos/Tesorería	49,378,071	13,791,058	a2) Proveedores por Pagar a Corto Plazo	1,512,224	229,559
a3) Bancos/Dependencias y Otros			a3) Contratistas por Obras Públicas por Pagar a Corto Plazo		
a4) Inversiones Temporales (Hasta 3 meses)			a4) Participaciones y Aportaciones por Pagar a Corto Plazo		
a5) Fondos con Afectación Específica			a5) Transferencias Otorgadas por Pagar a Corto Plazo		
a6) Depósitos de Fondos de Terceros en Garantía y/o Administración			a6) Intereses, Comisiones y Otros Gastos de la Deuda Pública por Pagar a Corto Plazo		
a7) Otros Efectivos y Equivalentes			a7) Retenciones y Contribuciones por Pagar a Corto Plazo	33,959,073	35,043,608
b. Derechos a Recibir Efectivo o Equivalentes (b=b1+b2+b3+b4+b5+b6+b7)	50,958	19,708,442	a8) Devoluciones de la Ley de Ingresos por Pagar a Corto Plazo		
b1) Inversiones Financieras de Corto Plazo			a9) Otras Cuentas por Pagar a Corto Plazo	0	0
b2) Cuentas por Cobrar a Corto Plazo	0	19,655,203	b. Documentos por Pagar a Corto Plazo (b=b1+b2+b3)	0	0
b3) Deudores Diversos por Cobrar a Corto Plazo			b1) Documentos Comerciales por Pagar a Corto Plazo		
b4) Ingresos por Recuperar a Corto Plazo			b2) Documentos con Contratistas por Obras Públicas por Pagar a Corto Plazo		
b5) Deudores por Anticipos de la Tesorería a Corto Plazo			b3) Otros Documentos por Pagar a Corto Plazo		
b6) Préstamos Otorgados a Corto Plazo	50,958	53,239	c. Porción a Corto Plazo de la Deuda Pública a Largo Plazo (c=c1+c2)	0	0
b7) Otros Derechos a Recibir Efectivo o Equivalentes a Corto Plazo	0	0	c1) Porción a Corto Plazo de la Deuda Pública		
c. Derechos a Recibir Bienes o Servicios (c=c1+c2+c3+c4+c5)	0	0	c2) Porción a Corto Plazo de Arrendamiento Financiero		
c1) Anticipo a Proveedores por Adquisición de Bienes y Prestación de Servicios a Corto Plazo	0	0	d. Títulos y Valores a Corto Plazo		
c2) Anticipo a Proveedores por Adquisición de Bienes Inmuebles y Muebles a Corto Plazo			e. Pasivos Diferidos a Corto Plazo (e=e1+e2+e3)	0	0
c3) Anticipo a Proveedores por Adquisición de Bienes Intangibles a Corto Plazo			e1) Ingresos Cobrados por Adelantado a Corto Plazo		
c4) Anticipo a Contratistas por Obras Públicas a Corto Plazo			e2) Intereses Cobrados por Adelantado a Corto Plazo		
c5) Otros Derechos a Recibir Bienes o Servicios a Corto Plazo			e3) Otros Pasivos Diferidos a Corto Plazo		
d. Inventarios (d=d1+d2+d3+d4+d5)	0	0	f. Fondos y Bienes de Terceros en Garantía y/o Administración a Corto Plazo (f=f1+f2+f3+f4+f5+f6)	0	0
d1) Inventario de Mercancías para Venta			f1) Fondos en Garantía a Corto Plazo		
d2) Inventario de Mercancías Terminadas			f2) Fondos en Administración a Corto Plazo		
d3) Inventario de Mercancías en Proceso de Elaboración			f3) Fondos Contingentes a Corto Plazo		
d4) Inventario de Materias Primas, Materiales y Suministros para Producción			f4) Fondos de Fideicomisos, Mandatos y Contratos Análogos a Corto Plazo		
d5) Bienes en Tránsito			f5) Otros Fondos de Terceros en Garantía y/o Administración a Corto Plazo		
e. Almacenes	0	0	f6) Valores y Bienes en Garantía a Corto Plazo		
f. Estimación por Pérdida o Deterioro de Activos Circulantes (f=f1+f2)			g. Provisiones a Corto Plazo (g=g1+g2+g3)	0	0
f1) Estimaciones para Cuentas Incobrables por Derechos a Recibir Efectivo o Equivalentes			g1) Provisión para Demandas y Juicios a Corto Plazo		
f2) Estimación por Deterioro de inventarios			g2) Provisión para Contingencias a Corto Plazo		
g. Otros Activos Circulantes (g=g1+g2+g3+g4)			g3) Otras Provisiones a Corto Plazo		
g1) Valores en Garantía			h. Otros Pasivos a Corto Plazo (h=h1+h2+h3)	0	0
g2) Bienes en Garantía (excluye depósitos de fondos)			h1) Ingresos por Clasificar		
g3) Bienes Derivados de Embargos, Decomisos, Aseguramientos y Dación en Pago			h2) Recaudación por Participar		
g4) Adquisición con Fondos de Terceros			h3) Otros Pasivos Circulantes		
<b>IA. Total de Activos Circulantes (IA = a + b + c + d + e + f + g)</b>	<b>49,429,029</b>	<b>33,499,500</b>	<b>IIA. Total de Pasivos Circulantes (IIA = a + b + c + d + e + f + g + h)</b>	<b>53,046,900</b>	<b>35,479,307</b>



COLEGIO DE ESTUDIOS CIENTIFICOS Y TECNOLOGICOS DEL ESTADO DE TLAXCALA							
Informe Analítico de la Deuda Pública y Otros Pasivos - LDF							
Al 01 de enero al 31 de diciembre de 2020							
(PESOS)							
Denominación de la Deuda Pública y Otros Pasivos (c)	31 de diciembre 2019	Disposiciones del Periodo (e)	Amortizaciones del Periodo (f)	31 de diciembre 2020	Saldo Final del Periodo (h) h=d+e-f+g	Pago de Intereses del Periodo (i)	Pago de Comisiones y demás costos asociados durante el Periodo (j)
1. Deuda Pública (1=A+B) A. Corto Plazo (A=a1+a2+a3) a1) Instituciones de Crédito a2) Títulos y Valores a3) Arrendamientos Financieros B. Largo Plazo (B=b1+b2+b3) b1) Instituciones de Crédito b2) Títulos y Valores b3) Arrendamientos Financieros							
2. Otros Pasivos	35,479,307	676,036,783	658,469,190	0	53,046,900	0	0
3. Total de la Deuda Pública y Otros Pasivos (3=1+2)							
4. Deuda Contingente 1 (informativo) A. Deuda Contingente 1 B. Deuda Contingente 2 C. Deuda Contingente XX							
5. Valor de Instrumentos Bono Cupón Cero 2 (Informativo) A. Instrumento Bono Cupón Cero 1 B. Instrumento Bono Cupón Cero 2 C. Instrumento Bono Cupón Cero XX							

1 Se refiere a cualquier Financiamiento sin fuente o garantía de pago definida, que sea asumida de manera solidaria o subsidiaria por las Entidades Federativas con sus Municipios, organismos descentralizados y empresas de participación estatal mayoritaria y fideicomisos, locales o municipales, y por los Municipios con sus respectivos organismos descentralizados y empresas de participación municipal mayoritaria.

2 Se refiere al valor del Bono Cupón Cero que respalda el pago de los créditos asociados al mismo (Activo).

Obligaciones a Corto Plazo (k)	Monto Contratado (l)	Plazo Pactado (m)	Tasa de Interés (n)	Comisiones y Costos Relacionados (o)	Tasa Efectiva (p)
6. Obligaciones a Corto Plazo (Informativo) A. Crédito 1 B. Crédito 2 C. Crédito XX					

Lic. Teodoro Muñoz Torres  
Director General

C.P. Doraliz Cuapio Muñoz  
Directora Administrativa

COLEGIO DE ESTUDIOS CIENTÍFICOS Y TECNOLÓGICOS DEL ESTADO DE TLAXCALA

Informe Analítico de Obligaciones Diferentes de Financiamientos – LDF

(PESOS)										
Denominación de las Obligaciones Diferentes de Financiamiento (c)	Fecha del Contrato (d)	Fecha de inicio de operación del proyecto (e)	Fecha de vencimiento (f)	Monto de la inversión pactado (g)	Plazo pactado (h)	Monto promedio mensual del pago de la contraprestación (i)	Monto promedio mensual del pago de la contraprestación correspondiente al pago de inversión (j)	Monto pagado de la inversión actualizado al 31 de diciembre de 2020 (k)	Monto pagado de la inversión actualizado al 31 de diciembre de 2020 (l)	Saldo pendiente por pagar de la inversión al 31 de diciembre de 2020 (m = g - l)
<b>A. Asociaciones Público Privadas (APP-s) (A+a+b+c+d)</b> a) APP 1 b) APP 2 c) APP 3 d) APP XX <b>B. Otros Instrumentos (B=a+b+c+d)</b> a) Otro Instrumento 1 b) Otro Instrumento 2 c) Otro Instrumento 3 d) Otro Instrumento XX <b>C. Total de Obligaciones Diferentes de Financiamiento (C=A+B)</b>				0		0	0	0	0	0

ESTE COLEGIO NO TIENE CONTRATADO OTRAS OBLIGACIONES DIFERENTES DE FINANCIAMIENTOS

Lic. Teodoro Muñoz Torres  
Director General

C. P. Doraliz Cuapio Muñoz  
Directora Administrativa

**COLEGIO DE ESTUDIOS CIENTÍFICOS Y TECNOLÓGICOS DEL ESTADO DE TLAXCALA**

**Balance Presupuestario - LDF**

Del 1 de enero al 31 de diciembre de 2020

(PESOS)

Concepto (c)	Estimado/ Aprobado (d)	Devengado	Recaudado/ Pagado
<b>A. Ingresos Totales (A = A1+A2+A3)</b>	<b>515,357,894</b>	<b>531,340,929</b>	<b>531,340,929</b>
A1. Ingresos de Libre Disposición	515,357,894	527,991,634	527,991,634
A2. Transferencias Federales Etiquetadas	0	3,349,294	3,349,294
A3. Financiamiento Neto	0	0	0
<b>B. Egresos Presupuestarios1 (B = B1+B2)</b>	<b>515,357,894</b>	<b>523,142,567</b>	<b>493,598,330</b>
B1. Gasto No Etiquetado (sin incluir Amortización de la Deuda Pública)	515,357,894	519,810,468	492,459,369
B2. Gasto Etiquetado (sin incluir Amortización de la Deuda Pública)	0	3,332,099	1,138,961
<b>C. Remanentes del Ejercicio Anterior (C = C1 + C2)</b>	<b>0</b>	<b>0</b>	<b>0</b>
C1. Remanentes de Ingresos de Libre Disposición aplicados en el periodo			
C2. Remanentes de Transferencias Federales Etiquetadas aplicados en el periodo			
<b>I. Balance Presupuestario (I = A-B + C)</b>	<b>0</b>	<b>8,198,362</b>	<b>37,742,599</b>
<b>II. Balance Presupuestario sin Financiamiento Neto (II = I - A3)</b>	<b>0</b>	<b>8,198,362</b>	<b>37,742,599</b>
<b>III. Balance Presupuestario sin Financiamiento Neto y sin Remanentes del Ejercicio Anterior (III= II - C)</b>	<b>0</b>	<b>8,198,362</b>	<b>37,742,599</b>

Concepto	Aprobado	Devengado	Pagado
<b>E. Intereses, Comisiones y Gastos de la Deuda (E = E1+E2)</b>	<b>0</b>	<b>0</b>	<b>0</b>
E1. Intereses, Comisiones y Gastos de la Deuda con Gasto No Etiquetado			
E2. Intereses, Comisiones y Gastos de la Deuda con Gasto Etiquetado			
<b>IV. Balance Primario (IV = III + E)</b>	<b>0</b>	<b>8,198,362</b>	<b>37,742,599</b>

Concepto	Aprobado	Devengado	Pagado
<b>F. Financiamiento (F = F1 + F2)</b>	<b>0</b>	<b>0</b>	<b>0</b>
F1. Financiamiento con Fuente de Pago de Ingresos de Libre Disposición			
F2. Financiamiento con Fuente de Pago de Transferencias Federales Etiquetadas			
<b>G. Amortización de la Deuda (G = G1 + G2)</b>	<b>0</b>	<b>0</b>	<b>0</b>
G1. Amortización de la Deuda Pública con Gasto No Etiquetado			
G2. Amortización de la Deuda Pública con Gasto Etiquetado			
<b>A3. Financiamiento Neto (A3 = F G)</b>	<b>0</b>	<b>0</b>	<b>0</b>

Concepto	Aprobado	Devengado	Pagado
A1. Ingresos de Libre Disposición	515,357,894	527,991,634	527,991,634
A3.1. Financiamiento Neto con Fuente de Pago de Ingresos de Libre Disposición (A3.1 = F1 G1)	0	0	0
F1. Financiamiento con Fuente de Pago de Ingresos de Libre Disposición	0	0	0
G1. Amortización de la Deuda Pública con Gasto No Etiquetado	0	0	0
B1. Gasto No Etiquetado (sin incluir Amortización de la Deuda Pública)	515,357,894	519,810,468	492,459,369
C1. Remanentes de Ingresos de Libre Disposición aplicados en el periodo		0	0
<b>V. Balance Presupuestario de Recursos Disponibles (V = A1 + A3.1 B 1 + C1)</b>	<b>0</b>	<b>8,181,166</b>	<b>35,532,266</b>
<b>VI. Balance Presupuestario de Recursos Disponibles sin Financiamiento Neto (VI = V A3.1)</b>	<b>0</b>	<b>8,181,166</b>	<b>35,532,266</b>

Concepto	Aprobado	Devengado	Pagado
A2. Transferencias Federales Etiquetadas	0	3,349,294	3,349,294
A3.2. Financiamiento Neto con Fuente de Pago de Transferencias Federales Etiquetadas (A3.2 = F2 G2)	0	0	0
F2. Financiamiento con Fuente de Pago de Transferencias Federales Etiquetadas	0	0	0
G2. Amortización de la Deuda Pública con Gasto Etiquetado	0	0	0
B2. Gasto Etiquetado (sin incluir Amortización de la Deuda Pública)	0	3,332,099	1,138,961
C2. Remanentes de Transferencias Federales Etiquetadas aplicados en el periodo		0	0
<b>VII. Balance Presupuestario de Recursos Etiquetados (VII = A2 + A3.2 -B2 + C2)</b>	<b>0</b>	<b>17,195</b>	<b>2,210,333</b>
<b>VIII. Balance Presupuestario de Recursos Etiquetados sin Financiamiento Neto (VIII = VII A3.2)</b>	<b>0</b>	<b>17,195</b>	<b>2,210,333</b>

COLEGIO DE ESTUDIOS CIENTÍFICOS Y TECNOLÓGICOS DEL ESTADO DE TLAXCALA						
Estado Analítico de Ingresos Detallado - LDF						
Del 1 de enero al 31 de diciembre de 2022						
(PESOS)						
Concepto (6)	Ingresos					Diferencia (7)
	Estimado (8)	Ampliaciones (Reducciones)	Modificado	Devengado	Resultado	
<b>Ingresos de Libre Disposición</b>						
A. Impuestos						
B. Cuotas y Aportaciones de Seguridad Social						
C. Contribuciones de Mejoras						
D. Derechos						
E. Productos		47,600	47,600	47,600	47,600	0
F. Aprovechamientos		793	793	793	793	0
G. Ingresos por Ventas de Bienes y Servicios		0	0	0	0	0
H. Participaciones						
(H1+H2+H3+H4+H5+H6+H7+H8+H9+H10+H11)	0	0	0	0	0	0
H1) Fondo General de Participaciones			0	0	0	0
H2) Fondo de Fomento Municipal						
H3) Fondo de Fiscalización y Recaudación						
H4) Fondo de Compensación						
H5) Fondo de Extracción de Hidrocarburos						
H6) Impuesto Especial Sobre Producción y Servicios						
H7) 0.136% de la Recaudación Federal Participable						
H8) 3.17% Sobre Extracción de Petróleo						
H9) Gasolina y Diesel						
H10) Fondo de Impuesto Sobre la Renta						
H11) Fondo de Estabilización de los Ingresos de las Entidades Federativas						
I. Incentivos Derivados de la Colaboración Fiscal						
(I1+I2+I3+I4+I5)	0	0	0	0	0	0
I1) Tenencia o Uso de Vehículos						
I2) Fondo de Compensación (SAR)						
I3) Impuesto Sobre Automóviles Nuevos						
I4) Fondo de Compensación de Repuestos Intermedios						
I5) Otros Incentivos Económicos						
J. Transferencias	515,357,894	12,602,490	527,960,384	527,960,384	527,960,384	0
K. Convenios	0	0	0	0	0	0
K1) Otros Convenios y Subsidios			0	0	0	0
L. Otros Ingresos de Libre Disposición (L1+L2)	0	0	0	0	0	0
L1) Participaciones en Ingresos Locales						
L2) Otros Ingresos de Libre Disposición						
<b>I. Total de Ingresos de Libre Disposición</b> (I+J+K+L)	<b>515,357,894</b>	<b>12,602,490</b>	<b>527,960,384</b>	<b>527,960,384</b>	<b>527,960,384</b>	<b>0</b>
<b>Ingresos Excedentarios de Ingresos de Libre Disposición</b>						
<b>Transferencias Federales Etiquetadas</b>						
A. Aportaciones (A1+A2+A3+A4+A5+A6)	0	3,332,102	3,332,102	3,332,102	3,332,102	0
A1) Fondo de Aportaciones para la Nómina Educativa y Gasto Operativo						
A2) Fondo de Aportaciones para los Servicios de Salud						
A3) Fondo de Aportaciones para la Infraestructura Social						
A4) Fondo de Aportaciones para el Fortalecimiento de los Municipios y de las Demarcaciones Territoriales del Distrito Federal						
A5) Fondo de Aportaciones para la Educación Tecnológica y de Adultos	0	3,332,102	3,332,102	3,332,102	3,332,102	0
A6) Fondo de Aportaciones para la Seguridad Pública de los Estados y del Distrito Federal						
A7) Fondo de Aportaciones para el Fortalecimiento de las Entidades Federativas						
B. Convenios (B1+B2+B3+B4)	0	0	0	0	0	0
B1) Convenios de Protección Social en Salud						
B2) Convenios de Descentralización						
B3) Convenios de Reasignación						
B4) Otros Convenios y Subsidios						
C. Fondos Distintos de Aportaciones (C1+C2)	0	0	0	0	0	0
C1) Fondo para Entidades Federativas y Municipios Productores de Hidrocarburos						
C2) Fondo Minero						
D. Transferencias, Subsidios y Subvenciones, y Pensiones y Abolaciones						
E. Otras Transferencias Federales Etiquetadas						
<b>I. Total de Transferencias Federales Etiquetadas (I)</b> (A+B+C+D+E)	<b>0</b>	<b>3,332,102</b>	<b>3,332,102</b>	<b>3,332,102</b>	<b>3,332,102</b>	<b>0</b>
<b>II. Ingresos Derivados de Financiamientos (II = A)</b>	<b>0</b>	<b>0</b>	<b>0</b>	<b>0</b>	<b>0</b>	<b>0</b>
A. Ingresos Derivados de Financiamientos	0					
<b>IV. Total de Ingresos (IV = I + II + III)</b>	<b>515,357,894</b>	<b>15,934,592</b>	<b>531,340,929</b>	<b>531,340,929</b>	<b>531,340,929</b>	<b>0</b>
<b>Datos Informativos</b>						
1. Ingresos Derivados de Financiamientos con Fuente de Pago de Ingresos de Libre Disposición						
2. Ingresos Derivados de Financiamientos con Fuente de Pago de Transferencias Federales Etiquetadas						
3. Ingresos Derivados de Financiamientos (3 = 1 + 2)	0					

C.P. Doraliz Cuapio Muñoz  
Directora Administrativa

Lic. Teodoro Muñoz Torres  
Director General

COLEGIO DE ESTUDIOS CIENTÍFICOS Y TECNOLÓGICOS DEL ESTADO DE TLAXCALA

Estado Analítico del Ejercicio del Presupuesto de Egresos Detallado - LDF

Clasificación por Objeto del Gasto (Capítulo y Concepto)

Del 1 de enero al 31 de diciembre de 2020

(PESOS)

Concepto (c)	Egresos					Subejercicio (e)
	Aprobado (d)	Ampliaciones/ (Reducciones)	Modificado	Devengado	Pagado	
<b>I. Gasto No Etiquetado (I=A+B+C+D+E+F+G+H+I)</b>	<b>515,357,894</b>	<b>12,633,740</b>	<b>527,991,634</b>	<b>519,810,468</b>	<b>492,459,369</b>	<b>8,181,166</b>
<b>A. Servicios Personales (A=a1+a2+a3+a4+a5+a6+a7)</b>	<b>453,446,979</b>	<b>35,533,992</b>	<b>488,980,971</b>	<b>480,799,805</b>	<b>456,434,872</b>	<b>8,181,166</b>
a1) Remuneraciones al Personal de Carácter Permanente	201,077,680	6,132,746	207,210,426	207,194,680	207,194,680	15,746
a2) Remuneraciones al Personal de Carácter Transitorio	849,520	-554,710	294,810	294,810	294,810	0
a3) Remuneraciones Adicionales y Especiales	68,249,496	5,899,916	74,149,412	74,125,853	74,125,853	23,559
a4) Seguridad Social	65,162,684	9,217,665	74,380,349	68,734,634	61,963,184	5,645,515
a5) Otras Prestaciones Sociales y Económicas	118,107,600	14,838,374	132,945,974	130,449,628	112,856,345	2,496,346
a6) Previsiones		0	0	0	0	0
a7) Pago de Estímulos a Servidores Públicos		0	0	0	0	0
<b>B. Materiales y Suministros (B=b1+b2+b3+b4+b5+b6+b7+b8+b9)</b>	<b>8,800,824</b>	<b>-2,268,096</b>	<b>6,532,428</b>	<b>6,532,428</b>	<b>6,156,108</b>	<b>0</b>
b1) Materiales de Administración, Emisión de Documentos y Artículos Oficiales	6,850,000	-3,080,697	3,769,303	3,769,303	3,392,983	0
b2) Alimentos y Utensilios	247,724	-68,314	179,410	179,410	179,410	0
b3) Materias Primas y Materiales de Producción y Comercialización		0	0	0	0	0
b4) Materiales y Artículos de Construcción y de Reparación	36,000	708,270	744,270	744,270	744,270	0
b5) Productos Químicos, Farmacéuticos y de Laboratorio	511,000	-318,257	192,743	192,743	192,743	0
b6) Combustibles, Lubricantes y Aditivos	804,000	-269,669	534,331	534,331	534,331	0
b7) Vestuario, Blancos, Prendas de Protección y Artículos Deportivos	326,800	311,379	638,179	638,179	638,179	0
b8) Materiales y Suministros Para Seguridad	0	0	0	0	0	0
b9) Herramientas, Refacciones y Accesorios Menores	25,000	449,191	474,191	474,191	474,191	0
<b>C. Servicios Generales (C=c1+c2+c3+c4+c5+c6+c7+c8+c9)</b>	<b>33,584,108</b>	<b>-2,242,551</b>	<b>31,341,557</b>	<b>31,341,557</b>	<b>28,731,710</b>	<b>0</b>
c1) Servicios Básicos	5,326,942	-1,006,473	4,320,469	4,320,469	4,048,339	0
c2) Servicios de Arrendamiento	1,504,000	-202,352	1,301,648	1,301,648	1,301,648	0
c3) Servicios Profesionales, Científicos, Técnicos y Otros Servicios	12,585,926	1,148,343	13,734,269	13,734,269	13,733,399	0
c4) Servicios Financieros, Bancarios y Comerciales	190,000	164,465	354,465	354,465	354,465	0
c5) Servicios de Instalación, Reparación, Mantenimiento y Conservación	3,891,000	-3,426,835	464,165	464,165	464,165	0
c6) Servicios de Comunicación Social y Publicidad	220,000	-32,653	187,347	187,347	187,347	0
c7) Servicios de Traslado y Viáticos	602,300	-532,769	69,532	69,532	69,532	0
c8) Servicios Oficiales	1,051,940	1,475,742	2,527,682	2,527,682	2,525,335	0
c9) Otros Servicios Generales	8,212,000	169,982	8,381,982	8,381,982	6,047,483	0
<b>D. Transferencias, Asignaciones, Subsidios y Otras Ayudas (D=d1+d2+d3+d4+d5+d6+d7+d8+d9)</b>	<b>0</b>	<b>0</b>	<b>0</b>	<b>0</b>	<b>0</b>	<b>0</b>
d1) Transferencias Internas y Asignaciones al Sector Público	0	0	0	0	0	0
d2) Transferencias al Resto del Sector Público	0	0	0	0	0	0
d3) Subsidios y Subvenciones	0	0	0	0	0	0
d4) Ayudas Sociales	0	0	0	0	0	0
d5) Pensiones y Jubilaciones	0	0	0	0	0	0
d6) Transferencias a Fideicomisos, Mandatos y Otros Análogos	0	0	0	0	0	0
d7) Transferencias a la Seguridad Social	0	0	0	0	0	0
d8) Donativos	0	0	0	0	0	0
d9) Transferencias al Exterior	0	0	0	0	0	0
<b>E. Bienes Muebles, Inmuebles e Intangibles (E=e1+e2+e3+e4+e5+e6+e7+e8+e9)</b>	<b>14,526,283</b>	<b>-13,389,606</b>	<b>1,136,678</b>	<b>1,136,678</b>	<b>1,136,678</b>	<b>0</b>
e1) Mobiliario y Equipo de Administración	8,096,500	-7,514,791	581,709	581,709	581,709	0
e2) Mobiliario y Equipo Educativo y Recreativo	87,800	-9,608	78,192	78,192	78,192	0
e3) Equipo e Instrumental Médico y de Laboratorio	1,272,500	-1,272,500	0	0	0	0
e4) Vehículos y Equipo de Transporte	720,000	-720,000	0	0	0	0
e5) Equipo de Defensa y Seguridad		0	0	0	0	0
e6) Maquinaria, Otros Equipos y Herramientas	3,571,483	-3,481,783	89,700	89,700	89,700	0
e7) Activos Biológicos		0	0	0	0	0
e8) Bienes Inmuebles		0	0	0	0	0
e9) Activos Intangibles	778,000	-390,923	387,078	387,078	387,078	0
<b>F. Inversión Pública (F=f1+f2+f3)</b>	<b>5,000,000</b>	<b>-5,000,000</b>	<b>0</b>	<b>0</b>	<b>0</b>	<b>0</b>
f1) Obra Pública en Bienes de Dominio Público	0	0	0	0	0	0
f2) Obra Pública en Bienes Propios	5,000,000	-5,000,000	0	0	0	0
f3) Proyectos Productivos y Acciones de Fomento	0	0	0	0	0	0
<b>G. Inversiones Financieras y Otras Provisiones (G=g1+g2+g3+g4+g5+g6+g7)</b>	<b>0</b>	<b>0</b>	<b>0</b>	<b>0</b>	<b>0</b>	<b>0</b>
g1) Inversiones Para el Fomento de Actividades Productivas	0	0	0	0	0	0
g2) Acciones y Participaciones de Capital	0	0	0	0	0	0
g3) Compra de Títulos y Valores	0	0	0	0	0	0
g4) Concesión de Préstamos	0	0	0	0	0	0
g5) Inversiones en Fideicomisos, Mandatos y Otros Análogos	0	0	0	0	0	0
Fideicomiso de Desastres Naturales (Informativo)	0	0	0	0	0	0
g6) Otras Inversiones Financieras	0	0	0	0	0	0
g7) Provisiones para Contingencias y Otras Erogaciones Especiales	0	0	0	0	0	0
<b>H. Participaciones y Aportaciones (H=h1+h2+h3)</b>	<b>0</b>	<b>0</b>	<b>0</b>	<b>0</b>	<b>0</b>	<b>0</b>
h1) Participaciones	0	0	0	0	0	0
h2) Aportaciones	0	0	0	0	0	0
h3) Convenios	0	0	0	0	0	0
<b>I. Deuda Pública (I=i1+i2+i3+i4+i5+i6+i7)</b>	<b>0</b>	<b>0</b>	<b>0</b>	<b>0</b>	<b>0</b>	<b>0</b>
i1) Amortización de la Deuda Pública	0	0	0	0	0	0
i2) Intereses de la Deuda Pública	0	0	0	0	0	0
i3) Comisiones de la Deuda Pública	0	0	0	0	0	0
i4) Gastos de la Deuda Pública	0	0	0	0	0	0
i5) Costo por Coberturas	0	0	0	0	0	0
i6) Apoyos Financieros	0	0	0	0	0	0
i7) Adeudos de Ejercicios Fiscales Anteriores (ADEFAS)	0	0	0	0	0	0

II. Gasto Etiquetado (II=A+B+C+D+E+F+G+H+I)	0	3,349,294	3,349,294	3,332,099	1,138,961	17,195
<b>A. Servicios Personales (A=a1+a2+a3+a4+a5+a6+a7)</b>	0	0	0	0	0	0
a1) Remuneraciones al Personal de Carácter Permanente	0	0	0	0	0	0
a2) Remuneraciones al Personal de Carácter Transitorio	0	0	0	0	0	0
a3) Remuneraciones Adicionales y Especiales	0	0	0	0	0	0
a4) Seguridad Social	0	0	0	0	0	0
a5) Otras Prestaciones Sociales y Económicas	0	0	0	0	0	0
a6) Previsiones	0	0	0	0	0	0
a7) Pago de Estímulos a Servidores Públicos	0	0	0	0	0	0
<b>B. Materiales y Suministros (B=b1+b2+b3+b4+b5+b6+b7+b8+b9)</b>	0	513,024	513,024	513,022	107,840	2
b1) Materiales de Administración, Emisión de Documentos y Artículos Oficiales	0	105,143	105,143	105,143	105,143	0
b2) Alimentos y Utensilios	0	0	0	0	0	0
b3) Materias Primas y Materiales de Producción y Comercialización	0	0	0	0	0	0
b4) Materiales y Artículos de Construcción y de Reparación	0	0	0	0	0	0
b5) Productos Químicos, Farmacéuticos y de Laboratorio	0	405,384	405,384	405,383	0	2
b6) Combustibles, Lubricantes y Aditivos	0	0	0	0	0	0
b7) Vestuario, Blancos, Prendas de Protección y Artículos Deportivos	0	0	0	0	0	0
b8) Materiales y Suministros Para Seguridad	0	0	0	0	0	0
b9) Herramientas, Refacciones y Accesorios Menores	0	2,497	2,497	2,497	2,497	0
<b>C. Servicios Generales (C=c1+c2+c3+c4+c5+c6+c7+c8+c9)</b>	0	1,349,294	1,349,294	1,332,102	0	17,193
c1) Servicios Básicos	0	0	0	0	0	0
c2) Servicios de Arrendamiento	0	0	0	0	0	0
c3) Servicios Profesionales, Científicos, Técnicos y Otros Servicios	0	0	0	0	0	0
c4) Servicios Financieros, Bancarios y Comerciales	0	0	0	0	0	0
c5) Servicios de Instalación, Reparación, Mantenimiento y Conservación	0	1,349,294	1,349,294	1,332,102	0	17,193
c6) Servicios de Comunicación Social y Publicidad	0	0	0	0	0	0
c7) Servicios de Traslado y Viáticos	0	0	0	0	0	0
c8) Servicios Oficiales	0	0	0	0	0	0
c9) Otros Servicios Generales	0	0	0	0	0	0
<b>D. Transferencias, Asignaciones, Subsidios y Otras Ayudas (D=d1+d2+d3+d4+d5+d6+d7+d8+d9)</b>	0	0	0	0	0	0
d1) Transferencias Internas y Asignaciones al Sector Público	0	0	0	0	0	0
d2) Transferencias al Resto del Sector Público	0	0	0	0	0	0
d3) Subsidios y Subvenciones	0	0	0	0	0	0
d4) Ayudas Sociales	0	0	0	0	0	0
d5) Pensiones y Jubilaciones	0	0	0	0	0	0
d6) Transferencias a Fideicomisos, Mandatos y Otros Análogos	0	0	0	0	0	0
d7) Transferencias a la Seguridad Social	0	0	0	0	0	0
d8) Donativos	0	0	0	0	0	0
d9) Transferencias al Exterior	0	0	0	0	0	0
<b>E. Bienes Muebles, Inmuebles e Intangibles (E=e1+e2+e3+e4+e5+e6+e7+e8+e9)</b>	0	1,486,976	1,486,976	1,486,975	1,031,321	1
e1) Mobiliario y Equipo de Administración	0	976,395	976,395	976,395	976,395	0
e2) Mobiliario y Equipo Educativo y Recreativo	0	47,351	47,351	47,351	47,351	0
e3) Equipo e Instrumental Médico y de Laboratorio	0	455,655	455,655	455,654	0	1
e4) Vehículos y Equipo de Transporte	0	0	0	0	0	0
e5) Equipo de Defensa y Seguridad	0	0	0	0	0	0
e6) Maquinaria, Otros Equipos y Herramientas	0	7,575	7,575	7,575	7,575	0
e7) Activos Biológicos	0	0	0	0	0	0
e8) Bienes Inmuebles	0	0	0	0	0	0
e9) Activos Intangibles	0	0	0	0	0	0
<b>F. Inversión Pública (F=f1+f2+f3)</b>	0	0	0	0	0	0
f1) Obra Pública en Bienes de Dominio Público	0	0	0	0	0	0
f2) Obra Pública en Bienes Propios	0	0	0	0	0	0
f3) Proyectos Productivos y Acciones de Fomento	0	0	0	0	0	0
<b>G. Inversiones Financieras y Otras Provisiones (G=g1+g2+g3+g4+g5+g6+g7)</b>	0	0	0	0	0	0
g1) Inversiones Para el Fomento de Actividades Productivas	0	0	0	0	0	0
g2) Acciones y Participaciones de Capital	0	0	0	0	0	0
g3) Compra de Títulos y Valores	0	0	0	0	0	0
g4) Concesión de Préstamos	0	0	0	0	0	0
g5) Inversiones en Fideicomisos, Mandatos y Otros Análogos	0	0	0	0	0	0
Fideicomiso de Desastres Naturales (Informativo)	0	0	0	0	0	0
g6) Otras Inversiones Financieras	0	0	0	0	0	0
g7) Provisiones para Contingencias y Otras Erogaciones Especiales	0	0	0	0	0	0
<b>H. Participaciones y Aportaciones (H=h1+h2+h3)</b>	0	0	0	0	0	0
h1) Participaciones	0	0	0	0	0	0
h2) Aportaciones	0	0	0	0	0	0
h3) Convenios	0	0	0	0	0	0
<b>I. Deuda Pública (I=i1+i2+i3+i4+i5+i6+i7)</b>	0	0	0	0	0	0
i1) Amortización de la Deuda Pública	0	0	0	0	0	0
i2) Intereses de la Deuda Pública	0	0	0	0	0	0
i3) Comisiones de la Deuda Pública	0	0	0	0	0	0
i4) Gastos de la Deuda Pública	0	0	0	0	0	0
i5) Costo por Coberturas	0	0	0	0	0	0
i6) Apoyos Financieros	0	0	0	0	0	0
i7) Adeudos de Ejercicios Fiscales Anteriores (ADEFAS)	0	0	0	0	0	0
<b>III. Total de Egresos (III = I + II)</b>	515,357,894	15,983,035	531,340,929	523,142,567	493,598,330	8,198,362

COLEGIO DE ESTUDIOS CIENTÍFICOS Y TECNOLÓGICOS DEL ESTADO DE TLAXCALA

Estado Analítico del Ejercicio del Presupuesto de Egresos Detallado - LDF

Clasificación Administrativa

Del 1 de enero al 31 de diciembre de 2020

(PESOS)

Concepto (c)	Egresos						Subejercicio (e)
	Aprobado (d)	Ampliaciones/ (Reducciones)	Modificado	Devengado	Pagado		
I. Gasto No Etiquetado (I=A+B+C+D+E+F+G+H)	515,357,894	12,633,740	527,991,634	519,810,468	492,459,369		8,181,166
DIRECCION ADMINISTRATIVA	416,558,628	33,899,648	450,458,276	442,277,110	416,558,318		8,181,166
DIRECCION ACADEMICA	4,959,790	416,389	5,376,179	5,376,179	5,376,179		0
DIRECCION DE PLANEACION	21,628,783	-19,539,981	2,088,802	2,088,802	1,846,362		0
DIRECCION DE VINCULACION	1,152,400	-572,916	579,484	579,484	579,484		0
EMSAD	71,059,293	-1,569,399	69,488,894	69,488,894	68,099,026		0
II. Gasto Etiquetado (II=A+B+C+D+E+F+G+H)	0	3,349,294	3,349,294	3,332,099	1,138,961		17,195
DIRECCION DE PLANEACION	0	3,349,294	3,349,294	3,332,099	1,138,961		17,195
EMSAD	0	0	0	0	0		0
III. Total de Egresos (III = I + II)	515,357,894	15,983,035	531,340,929	523,142,567	493,598,330		8,198,362

C.P. Doraliz Cuapio Muñoz  
Directora Administrativa

Lic. Teodoro Muñoz Torres  
Director General

COLEGIO DE ESTUDIOS CIENTÍFICOS Y TECNOLÓGICOS DEL ESTADO DE TLAXCALA						
Estado Analítico del Ejercicio del Presupuesto de Egresos Detallado - LDF						
Clasificación Funcional (Finalidad y Función)						
Del 1 de enero al 31 de diciembre de 2020						
(PESOS)						
Concepto (c)	Egresos					Subejercicio (e)
	Aprobado (d)	Ampliaciones/ (Reducciones)	Modificado	Devengado	Pagado	
<b>I. Gasto No Etiquetado (I=A+B+C+D)</b>	<b>515,357,894</b>	<b>12,633,740</b>	<b>527,991,634</b>	<b>519,810,468</b>	<b>492,459,369</b>	<b>8,181,166</b>
<b>A. Gobierno (A=a1+a2+a3+a4+a5+a6+a7+a8)</b>	0	0	0	0	0	0
a1) Legislación						
a2) Justicia						
a3) Coordinación de la Política de Gobierno						
a4) Relaciones Exteriores						
a5) Asuntos Financieros y Hacendarios						
a6) Seguridad Nacional						
a7) Asuntos de Orden Público y de Seguridad Interior						
a8) Otros Servicios Generales						
<b>B. Desarrollo Social (B=b1+b2+b3+b4+b5+b6+b7)</b>	<b>515,357,894</b>	<b>12,633,740</b>	<b>527,991,634</b>	<b>519,810,468</b>	<b>492,459,369</b>	<b>8,181,166</b>
b1) Protección Ambiental						
b2) Vivienda y Servicios a la Comunidad						
b3) Salud						
b4) Recreación, Cultura y Otras Manifestaciones Sociales						
b5) Educación	515,357,894	12,633,740	527,991,634	519,810,468	492,459,369	8,181,166
b6) Protección Social						
b7) Otros Asuntos Sociales						
<b>C. Desarrollo Económico (C=c1+c2+c3+c4+c5+c6+c7+c8+c9)</b>	0	0	0	0	0	0
c1) Asuntos Económicos, Comerciales y Laborales en General						
c2) Agropecuaria, Silvicultura, Pesca y Caza						
c3) Combustibles y Energía						
c4) Minería, Manufacturas y Construcción						
c5) Transporte						
c6) Comunicaciones						
c7) Turismo						
c8) Ciencia, Tecnología e Innovación						
c9) Otras Industrias y Otros Asuntos Económicos						
<b>D. Otras No Clasificadas en Funciones Anteriores (D=d1+d2+d3+d4)</b>	0	0	0	0	0	0
d1) Transacciones de la Deuda Pública / Costo Financiero de la Deuda						
d2) Transferencias, Participaciones y Aportaciones Entre Diferentes Niveles y Ordenes de Gobierno						
d3) Saneamiento del Sistema Financiero						
d4) Adeudos de Ejercicios Fiscales Anteriores						
<b>II. Gasto Etiquetado (II=A+B+C+D)</b>	<b>0</b>	<b>3,349,294</b>	<b>3,349,294</b>	<b>3,332,099</b>	<b>1,138,961</b>	<b>17,195</b>
<b>A. Gobierno (A=a1+a2+a3+a4+a5+a6+a7+a8)</b>	0	0	0	0	0	0
a1) Legislación						
a2) Justicia						
a3) Coordinación de la Política de Gobierno						
a4) Relaciones Exteriores						
a5) Asuntos Financieros y Hacendarios						
a6) Seguridad Nacional						
a7) Asuntos de Orden Público y de Seguridad Interior						
a8) Otros Servicios Generales						
<b>B. Desarrollo Social (B=b1+b2+b3+b4+b5+b6+b7)</b>	0	3,349,294	3,349,294	3,332,099	1,138,961	17,195
b1) Protección Ambiental						
b2) Vivienda y Servicios a la Comunidad						
b3) Salud						
b4) Recreación, Cultura y Otras Manifestaciones Sociales						
b5) Educación		3,349,294	3,349,294	3,332,099	1,138,961	17,195
b6) Protección Social						
b7) Otros Asuntos Sociales						
<b>C. Desarrollo Económico (C=c1+c2+c3+c4+c5+c6+c7+c8+c9)</b>	0	0	0	0	0	0
c1) Asuntos Económicos, Comerciales y Laborales en General						
c2) Agropecuaria, Silvicultura, Pesca y Caza						
c3) Combustibles y Energía						
c4) Minería, Manufacturas y Construcción						
c5) Transporte						
c6) Comunicaciones						
c7) Turismo						
c8) Ciencia, Tecnología e Innovación						
c9) Otras Industrias y Otros Asuntos Económicos						
<b>D. Otras No Clasificadas en Funciones Anteriores (D=d1+d2+d3+d4)</b>	0	0	0	0	0	0
d1) Transacciones de la Deuda Pública / Costo Financiero de la Deuda						
d2) Transferencias, Participaciones y Aportaciones Entre Diferentes Niveles y Ordenes de Gobierno						
d3) Saneamiento del Sistema Financiero						
d4) Adeudos de Ejercicios Fiscales Anteriores						
<b>III. Total de Egresos (III = I + II)</b>	<b>515,357,894</b>	<b>16,983,035</b>	<b>531,340,929</b>	<b>523,142,567</b>	<b>493,598,330</b>	<b>8,198,362</b>

COLEGIO DE ESTUDIOS CIENTÍFICOS Y TECNOLÓGICOS DEL ESTADO DE TLAXCALA  
**Estado Analítico del Ejercicio del Presupuesto de Egresos Detallado - LDF**  
**Clasificación de Servicios Personales por Categoría**  
 Del 1 de enero al 31 de diciembre de 2020  
 (PESOS)

Concepto (c)	Egresos					Subejercicio (e)
	Aprobado (d)	Ampliaciones/ (Reducciones)	Modificado	Devengado	Pagado	
<b>I. Gasto No Etiquetado (I=A+B+C+D+E+F)</b>	453,446,979	35,533,992	488,980,971	480,799,805	456,434,872	8,181,166
A. Personal Administrativo y de Servicio Público						
B. Magisterio	453,446,979	35,533,992	488,980,971	480,799,805	456,434,872	8,181,166
C. Servicios de Salud (C=c1+c2)						
c1) Personal Administrativo						
c2) Personal Médico, Paramédico y afín						
D. Seguridad Pública						
E. Gastos asociados a la implementación de nuevas leyes federales o reformas a las mismas (E = e1 + e2)	-					
e1) Nombre del Programa o Ley 1						
e2) Nombre del Programa o Ley 2						
F. Sentencias laborales definitivas						
<b>II. Gasto Etiquetado (II=A+B+C+D+E+F)</b>	-	-	-	-	-	-
A. Personal Administrativo y de Servicio Público						
B. Magisterio	-	-	-	-	-	-
C. Servicios de Salud (C=c1+c2)						
c1) Personal Administrativo						
c2) Personal Médico, Paramédico y afín						
D. Seguridad Pública						
E. Gastos asociados a la implementación de nuevas leyes federales o reformas a las mismas (E = e1 + e2)	-					
e1) Nombre del Programa o Ley 1						
e2) Nombre del Programa o Ley 2						
F. Sentencias laborales definitivas						
<b>III. Total del Gasto en Servicios Personales (III = I + II)</b>	453,446,979	35,533,992	488,980,971	480,799,805	456,434,872	8,181,166

C.P. Doraliz Cuapio Muñoz  
 Directora Administrativa

Lic. Teodoro Muñoz Torres  
 Director General

NOMBRE DEL ENTE PÚBLICO (a)  
**Guía de Cumplimiento de la Ley de Disciplina Financiera de las Entidades Federativas y Municipios**  
 Del 1 de enero al 31 de diciembre de 2020

Indicadores de Observancia (c)	Implementación		Resultado		Fundamento (h)	Comentarios (i)
	SI	NO	Monto o valor (f)	Unidad (pesos/porcentaje) (g)		
	Mecanismo de Verificación (d)	Fecha estimada de cumplimiento (e)				
<b>INDICADORES PRESUPUESTARIOS</b>						
<b>A. INDICADORES CUANTITATIVOS</b>						
<b>1 Balance Presupuestario Sostenible (j)</b>						
a. Propuesto	X	Junta directiva CXXXII		515,357,894.00	pesos	Art. 6 y 19 de la LDF
b. Aprobado	X	SAACG-NET		531,340,928.68	pesos	Art. 6 y 19 de la LDF
c. Ejercido	X	SAACG-NET		493,598,329.58	pesos	Art. 6 y 19 de la LDF
<b>2 Balance Presupuestario de Recursos Disponibles Sostenible (k)</b>						
a. Propuesto	X	Junta directiva CXXXII		515,357,894.00	pesos	Art. 6 y 19 de la LDF
b. Aprobado	X	SAACG-NET		531,340,928.68	pesos	Art. 6 y 19 de la LDF
c. Ejercido	X	SAACG-NET		493,598,329.58	pesos	Art. 6 y 19 de la LDF
<b>3 Financiamiento Neto dentro del Techo de Financiamiento Neto (l)</b>						
a. Propuesto	X	Junta directiva CXXXII		515,357,894.00	pesos	Art. 6, 19 y 46 de la LDF
b. Aprobado	X	SAACG-NET		531,340,928.68	pesos	Art. 6, 19 y 46 de la LDF
c. Ejercido	X	SAACG-NET		493,598,329.58	pesos	Art. 6, 19 y 46 de la LDF
<b>4 Recursos destinados a la atención de desastres naturales</b>						
<b>a. Asignación al fideicomiso para desastres naturales (m)</b>						
a.1 Aprobado	N/A	Reporte Trim. Formato 6 a)		N/A	pesos	Art. 9 de la LDF
a.2 Pagado	N/A	Cuenta Pública / Formato 6 a)		N/A	pesos	Art. 9 de la LDF
b. Aportación promedio realizada por la Entidad Federativa durante los 5 ejercicios previos, para infraestructura dañada por desastres naturales (n)	N/A	Autorizaciones de recursos aprobados por el FONDEN		N/A	pesos	Art. 9 de la LDF
c. Saldo del fideicomiso para desastres naturales (o)	N/A	Cuenta Pública / Auxiliar de Cuentas		N/A	pesos	Art. 9 de la LDF
d. Costo promedio de los últimos 5 ejercicios de la reconstrucción de infraestructura dañada por desastres naturales (p)	N/A	Autorizaciones de recursos aprobados por el FONDEN		N/A	pesos	Art. 9 de la LDF
<b>5 Techo para servicios personales (q)</b>						
a. Asignación en el Presupuesto de Egresos	X	Reporte Trim. Formato 6 d)		488,980,970.82	pesos	Art. 10 y 21 de la LDF
b. Ejercido	X	Reporte Trim. Formato 6 d)		480,799,804.72	pesos	Art. 13 fracc. V y 21 de la LDF
<b>6 Previsiones de gasto para compromisos de pago derivados de APPs (r)</b>						
a. Asignación en el Presupuesto de Egresos		Presupuesto de Egresos		N/A	pesos	Art. 11 y 21 de la LDF
<b>7 Techo de ADEFAS para el ejercicio fiscal (s)</b>						
a. Propuesto		Proyecto de Presupuesto de Egresos		N/A	pesos	Art. 12 y 20 de la LDF
b. Aprobado		Reporte Trim. Formato 6 a)		N/A	pesos	Art. 12 y 20 de la LDF
c. Ejercido		Cuenta Pública / Formato 6 a)		N/A	pesos	Art. 12 y 20 de la LDF
<b>B. INDICADORES CUALITATIVOS</b>						
<b>1 Iniciativa de Ley de Ingresos y Proyecto de Presupuesto de Egresos</b>						
a. Objetivos anuales, estrategias y metas para el ejercicio fiscal (t)		Iniciativa de Ley de Ingresos y Proyecto de Presupuesto de Egresos		N/A		Art. 5 y 18 de la LDF
b. Proyecciones de ejercicios posteriores (u)		Iniciativa de Ley de Ingresos y Proyecto de Presupuesto de Egresos / Formatos 7 a) y b)		N/A		Art. 5 y 18 de la LDF
c. Descripción de riesgos relevantes y propuestas de acción para enfrentarlos (v)		Iniciativa de Ley de Ingresos y Proyecto de Presupuesto de Egresos		N/A		Art. 5 y 18 de la LDF
d. Resultados de ejercicios fiscales anteriores y el ejercicio fiscal en cuestión (w)		Iniciativa de Ley de Ingresos y Proyecto de Presupuesto de Egresos / Formatos 7 c) y d)		N/A		Art. 5 y 18 de la LDF
e. Estudio actuarial de las pensiones de sus trabajadores (x)		Proyecto de Presupuesto de Egresos / Formato 8		N/A		Art. 5 y 18 de la LDF
<b>2 Balance Presupuestario de Recursos Disponibles, en caso de ser negativo</b>						
a. Razones excepcionales que justifican el Balance Presupuestario de Recursos Disponibles negativo (y)		Iniciativa de Ley de Ingresos o Proyecto de Presupuesto de Egresos		N/A		Art. 6 y 19 de la LDF
b. Fuente de recursos para cubrir el Balance Presupuestario de Recursos Disponibles negativo (z)		Iniciativa de Ley de Ingresos o Proyecto de Presupuesto de Egresos		N/A		Art. 6 y 19 de la LDF
c. Número de ejercicios fiscales y acciones necesarias para cubrir el Balance Presupuestario de Recursos Disponibles negativo (aa)		Iniciativa de Ley de Ingresos o Proyecto de Presupuesto de Egresos		N/A		Art. 6 y 19 de la LDF
d. Informes Trimestrales sobre el avance de las acciones para recuperar el Balance Presupuestario de Recursos Disponibles (bb)		Reporte Trim. y Cuenta Pública		N/A		Art. 6 y 19 de la LDF
<b>3 Personales</b>						
a. Remuneraciones de los servidores públicos (cc)		Proyecto de Presupuesto		N/A		Art. 10 y 21 de la LDF
b. Previsiones salariales y económicas para cubrir incrementos salariales, creación de plazas y otros (dd)		Proyecto de Presupuesto		N/A		Art. 10 y 21 de la LDF
<b>INDICADORES DEL EJERCICIO PRESUPUESTARIO</b>						
<b>A. INDICADORES CUANTITATIVOS</b>						
<b>1 Ingresos Excedentes derivados de Ingresos de Libre Disposición</b>						
a. Monto de Ingresos Excedentes derivados de ILD (ee)		Cuenta Pública / Formato 5		N/A	pesos	Art. 14 y 21 de la LDF
b. Monto de Ingresos Excedentes derivados de ILD destinados al fin del A.14, fracción I de la LDF (ff)		Cuenta Pública		N/A	pesos	Art. 14 y 21 de la LDF
c. Monto de Ingresos Excedentes derivados de ILD destinados al fin del A.14, fracción II, a) de la LDF (gg)		Cuenta Pública		N/A	pesos	Art. 14 y 21 de la LDF
d. Monto de Ingresos Excedentes derivados de ILD destinados al fin del A.14, fracción II, b) de la LDF (hh)		Cuenta Pública		N/A	pesos	Art. 14 y 21 de la LDF
e. Monto de Ingresos Excedentes derivados de ILD destinados al fin del artículo noveno transitorio de la LDF (ii)				N/A	pesos	Art. Noveno Transitorio de la LDF

**NOMBRE DEL ENTE PÚBLICO (a)**  
**Guía de Cumplimiento de la Ley de Disciplina Financiera de las Entidades Federativas y Municipios**  
**Del 1 de enero al 31 de diciembre de 2020**

Indicadores de Observancia (c)	Implementación		Resultado		Fundamento (h)	Comentarios (i)
	SI	NO	Monto o valor (f)	Unidad (pesos/porcentaje) (g)		
	Mecanismo de Verificación (d)	Fecha estimada de cumplimiento (e)				
<b>INDICADORES PRESUPUESTARIOS</b>						
<b>B. INDICADORES CUALITATIVOS</b>						
1	Análisis Costo-Beneficio para programas o proyectos de inversión mayores a 10 millones de UDIS (jj)	Página de internet de la Secretaría de Finanzas o Tesorería Municipal		N/A		Art. 13 frac. III y 21 de la LDF
2	Análisis de conveniencia y análisis de transferencia de riesgos de los proyectos APPs (kk)	Página de internet de la Secretaría de Finanzas o Tesorería Municipal		N/A		Art. 13 frac. III y 21 de la LDF
3	Identificación de población objetivo, destino y temporalidad de subsidios (ll)	Página de internet de la Secretaría de Finanzas o Tesorería Municipal		N/A		Art. 13 frac. VII y 21 de la LDF
<b>INDICADORES DE DEUDA PÚBLICA</b>						
<b>A. INDICADORES CUANTITATIVOS</b>						
1	<b>Obligaciones a Corto Plazo</b>					
a	Limite de Obligaciones a Corto Plazo (mm)			N/A	pesos	Art. 30 frac. I de la LDF
b	Obligaciones a Corto Plazo (nn)			N/A	pesos	Art. 30 frac. I de la LDF



# Colegio de Estudios Científicos y Tecnológicos del Estado de Tlaxcala

TLAXCALA

## Estado Analítico de Ingresos Presupuestales

Usr: inesm  
Rep: rptEstadoPresupuestoIngresos

Fecha y hora de Impresión: 05/ene./2021 05:46 p. m.

Al 31/dic./2020

Fuente de Ingresos		Ley de Ingresos Estimada	Ampliaciones / (Reducciones)	Ley de Ingresos Modificada	Ingresos Devengados	Ingresos Recaudados	Devengado Por Recaudar	Avance de Recaudación (Recaudación / Estimación)
<b>51</b>	<b>PRODUCTOS</b>							
	Interes Bancario CECYTE	\$0.00	\$0.00	\$0.00	\$47,650.24	\$47,650.24	\$0.00	0.00 %
	CTA. 0460135470	\$0.00	\$0.00	\$0.00	\$46,459.40	\$46,459.40	\$0.00	0.00 %
	CTA. 0114597192 Participación Estatal 2020	\$0.00	\$0.00	\$0.00	\$27,528.92	\$27,528.92	\$0.00	0.00 %
	CTA. 0114153650	\$0.00	\$0.00	\$0.00	\$234.46	\$234.46	\$0.00	0.00 %
	CTA. 0115515386 FAM 2020	\$0.00	\$0.00	\$0.00	\$9,605.87	\$9,605.87	\$0.00	0.00 %
	CTA. 0196531296 PAAGES	\$0.00	\$0.00	\$0.00	\$17,192.76	\$17,192.76	\$0.00	0.00 %
	CTA. 0417458043	\$0.00	\$0.00	\$0.00	\$0.48	\$0.48	\$0.00	0.00 %
	CTA. 1051144279	\$0.00	\$0.00	\$0.00	\$332.42	\$332.42	\$0.00	0.00 %
	CTA. 00112639947	\$0.00	\$0.00	\$0.00	\$2,446.64	\$2,446.64	\$0.00	0.00 %
	CTA. 0112720213	\$0.00	\$0.00	\$0.00	\$511.62	\$511.62	\$0.00	0.00 %
	CTA. 0113053695	\$0.00	\$0.00	\$0.00	\$40.96	\$40.96	\$0.00	0.00 %
	CTA. 00112495155 Recurso Federal 2019	\$0.00	\$0.00	\$0.00	\$28.23	\$28.23	\$0.00	0.00 %
	CTA. 0113987345 Fondo de Ahorro 2019	\$0.00	\$0.00	\$0.00	\$396.03	\$396.03	\$0.00	0.00 %
	CTA. 1092226664 Pagadora de Nómina 2020	\$0.00	\$0.00	\$0.00	\$27.65	\$27.65	\$0.00	0.00 %
	CTA. 0114597168 Recurso Estatal 2020	\$0.00	\$0.00	\$0.00	\$9,609.52	\$9,609.52	\$0.00	0.00 %
	Interes Bancario EMSAD	\$0.00	\$0.00	\$0.00	\$5,869.83	\$5,869.83	\$0.00	0.00 %
	CTA. 00112713543 Pagadora de Nomina	\$0.00	\$0.00	\$0.00	\$1,190.84	\$1,190.84	\$0.00	0.00 %
	CTA. 01112720000	\$0.00	\$0.00	\$0.00	\$75.41	\$75.41	\$0.00	0.00 %
	CTA. 0112720167	\$0.00	\$0.00	\$0.00	\$31.41	\$31.41	\$0.00	0.00 %
	CTA. 00112720051 Recurso Federal 2019	\$0.00	\$0.00	\$0.00	\$6.58	\$6.58	\$0.00	0.00 %
	CTA. 0113987302 Fondo de Ahorro 2019	\$0.00	\$0.00	\$0.00	\$23.42	\$23.42	\$0.00	0.00 %
	CTA. 0114597397 Recurso Estatal 2020	\$0.00	\$0.00	\$0.00	\$0.15	\$0.15	\$0.00	0.00 %
	CTA. 0114597478 Pagadora de Nomina 2020	\$0.00	\$0.00	\$0.00	\$348.98	\$348.98	\$0.00	0.00 %
	CTA. 0114597524 Participación Estatal 2020	\$0.00	\$0.00	\$0.00	\$268.55	\$268.55	\$0.00	0.00 %
	CTA. 0114597435 Recurso Federal 2020	\$0.00	\$0.00	\$0.00	\$32.27	\$32.27	\$0.00	0.00 %
<b>79</b>	<b>OTROS INGRESOS Y BENEFICIOS</b>							
	OTROS INGRESOS Y BENEFICIOS VARIOS	\$0.00	\$0.00	\$0.00	\$404.07	\$404.07	\$0.00	0.00 %
	OTROS INGRESOS CECYTE	\$0.00	\$0.00	\$0.00	\$792.88	\$792.88	\$0.00	0.00 %
	OTROS INGRESOS NO PRESUPUESTALES CECYTE	\$0.00	\$0.00	\$0.00	\$792.88	\$792.88	\$0.00	0.00 %
	OTROS	\$0.00	\$0.00	\$0.00	\$792.88	\$792.88	\$0.00	0.00 %
<b>81</b>	<b>PARTICIPACIONES</b>							
	PARTICIPACIONES FEDERALES	\$40,505,245.34	\$0.00	\$40,505,245.34	\$0.00	\$0.00	\$0.00	0.00 %
		\$40,505,245.34	\$0.00	\$40,505,245.34	\$0.00	\$0.00	\$0.00	0.00 %



# Colegio de Estudios Científicos y Tecnológicos del Estado de Tlaxcala

TLAXCALA

## Estado Analítico de Ingresos Presupuestales

Al 31/dic./2020

Fecha y hora de Impresión: 05/ene./2021 05:46 p. m.

Usr: inesm  
Rep: rptEstadoPresupuestoIngresos

Fuente de Ingresos		Ley de Ingresos Estimada	Ampliaciones / (Reducciones)	Ley de Ingresos Modificada	Ingresos Devengados	Ingresos Recaudados	Devengado Por Recaudar	Avance de Recaudación (Recaudación / Estimación)
	Participaciones Federales EMSAD	\$40,505,245.34	\$0.00	\$40,505,245.34	\$0.00	\$0.00	\$0.00	0.00 %
<b>82</b>	<b>APORTACIONES</b>							
	APORTACIONES ESTATALES	-\$40,505,245.34	\$0.00	-\$40,505,245.34	\$0.00	\$0.00	\$0.00	0.00 %
	Aportaciones Estatales EMSAD	-\$40,505,245.34	\$0.00	-\$40,505,245.34	\$0.00	\$0.00	\$0.00	0.00 %
<b>91</b>	<b>TRANSFERENCIAS Y ASIGNACIONES</b>							
	Transferencias (Ministración Federal)	\$515,357,894.00	\$0.00	\$515,357,894.00	\$531,292,485.56	\$531,292,485.56	\$0.00	103.09 %
	Federal CECYTE	\$249,928,947.00	\$0.00	\$249,928,947.00	\$265,019,145.56	\$265,019,145.56	\$0.00	106.03 %
	Federal EMSAD	\$209,423,701.66	\$0.00	\$209,423,701.66	\$219,591,715.50	\$219,591,715.50	\$0.00	104.85 %
	FAM 2020	\$40,505,245.34	\$0.00	\$40,505,245.34	\$42,095,328.50	\$42,095,328.50	\$0.00	103.92 %
	FAM 2020	\$0.00	\$0.00	\$0.00	\$3,332,101.56	\$3,332,101.56	\$0.00	0.00 %
	FAM 2020 Escuelas al Cien	\$0.00	\$0.00	\$0.00	\$2,000,000.00	\$2,000,000.00	\$0.00	0.00 %
	Transferencias (Ministración Estatal)	\$249,928,947.00	\$0.00	\$249,928,947.00	\$1,332,101.56	\$1,332,101.56	\$0.00	0.00 %
	Estatal CECYTE	\$221,375,899.26	\$0.00	\$221,375,899.26	\$256,187,044.00	\$256,187,044.00	\$0.00	102.50 %
	Estatal EMSAD	\$28,553,047.74	\$0.00	\$28,553,047.74	\$230,906,696.11	\$230,906,696.11	\$0.00	104.30 %
	Transferencias (Participación Estatal)	\$15,500,000.00	\$0.00	\$15,500,000.00	\$25,280,347.89	\$25,280,347.89	\$0.00	88.53 %
	Participación Estatal CECYTE	\$13,500,000.00	\$0.00	\$13,500,000.00	\$10,086,296.00	\$10,086,296.00	\$0.00	65.07 %
	Participación Estatal EMSAD	\$2,000,000.00	\$0.00	\$2,000,000.00	\$7,973,856.00	\$7,973,856.00	\$0.00	59.06 %
	<b>Total</b>	<b>\$515,357,894.00</b>	<b>\$0.00</b>	<b>\$515,357,894.00</b>	<b>\$531,340,928.68</b>	<b>\$531,340,928.68</b>	<b>\$0.00</b>	<b>103.10 %</b>



# Colegio de Estudios Científicos y Tecnológicos del Estado de Tlaxcala

## TLAXCALA

### Estado Analítico del Ejercicio del Presupuesto por Capítulo del Gasto Del 01/ene./2020 Al 31/dic./2020

Usr: mesm

Fecha y 05/ene./2021

Rep: rptEstadoAnalíticoPresupuestoEgresos

hora de Impresión 05:57 p. m.

Ejercicio del Presupuesto		Egresos Aprobado	Ampliaciones / (Reducciones)	Egresos Modificado	Egresos Comprometido	Egresos Devengado	Egresos Ejercido	Pagado	Subejercicio
1000	SERVICIOS PERSONALES	\$453,446,978.96	\$35,533,991.86	\$488,980,970.82	\$480,799,804.72	\$480,799,804.72	\$456,434,872.05	\$456,434,872.05	\$8,181,166.10
1100	REMUNERACIONES AL PERSONAL DE CARÁCTER PERMANENTE	\$201,077,679.70	\$6,132,746.03	\$207,210,425.73	\$207,194,680.00	\$207,194,680.00	\$207,194,680.00	\$207,194,680.00	\$15,745.73
1130	Sueldos base al personal permanente	\$201,077,679.70	\$6,132,746.03	\$207,210,425.73	\$207,194,680.00	\$207,194,680.00	\$207,194,680.00	\$207,194,680.00	\$15,745.73
1131	Sueldos a Funcionarios	\$44,047,197.64	\$2,504,209.53	\$46,551,407.17	\$46,551,407.17	\$46,551,407.17	\$46,551,407.17	\$46,551,407.17	\$0.00
1132	Sueldos al Personal	\$8,576,374.93	\$4,822,446.96	\$13,398,821.89	\$13,398,821.89	\$13,398,821.89	\$13,398,821.89	\$13,398,821.89	\$0.00
1133	Sueldos a Trabajadores	\$63,209,262.81	\$7,311,320.57	\$70,520,583.38	\$70,520,583.38	\$70,520,583.38	\$70,520,583.38	\$70,520,583.38	\$0.00
1134	Sueldos a Interinos	\$12,184,193.25	-\$4,768,357.80	\$7,415,835.45	\$7,400,089.72	\$7,400,089.72	\$7,400,089.72	\$7,400,089.72	\$15,745.73
1135	Sueldos a Magisterio	\$73,060,651.07	-\$3,736,873.23	\$69,323,777.84	\$69,323,777.84	\$69,323,777.84	\$69,323,777.84	\$69,323,777.84	\$0.00
1200	Remuneraciones al personal de carácter transitorio	\$849,519.84	-\$554,709.59	\$294,810.25	\$294,810.25	\$294,810.25	\$294,810.25	\$294,810.25	\$0.00
1210	Honorarios asimilables a salarios	\$849,519.84	-\$554,709.59	\$294,810.25	\$294,810.25	\$294,810.25	\$294,810.25	\$294,810.25	\$0.00
1211	Honorarios asimilables a salarios	\$849,519.84	-\$554,709.59	\$294,810.25	\$294,810.25	\$294,810.25	\$294,810.25	\$294,810.25	\$0.00
1300	REMUNERACIONES ADICIONALES Y ESPECIAL	\$68,249,495.72	\$5,899,916.23	\$74,149,411.95	\$74,125,862.69	\$74,125,862.69	\$74,125,862.69	\$74,125,862.69	\$23,659.36
1310	Primas por años de servicio efectivos prestados	\$30,321,177.31	\$1,571,198.16	\$31,892,375.47	\$31,892,375.47	\$31,892,375.47	\$31,892,375.47	\$31,892,375.47	\$0.00
1312	Prima Quinquenal a Trabajadores	\$14,361,658.69	\$2,544,029.18	\$16,905,687.87	\$16,905,687.87	\$16,905,687.87	\$16,905,687.87	\$16,905,687.87	\$0.00
1313	Prima Quinquenal al Magisterio	\$15,959,518.62	-\$972,831.02	\$14,986,687.60	\$14,986,687.60	\$14,986,687.60	\$14,986,687.60	\$14,986,687.60	\$0.00
1320	Primas de vacaciones, dominical y gratificación de	\$37,918,718.41	\$4,332,518.07	\$42,251,236.48	\$42,227,677.12	\$42,227,677.12	\$42,227,677.12	\$42,227,677.12	\$23,559.36
1321	Primas de vacaciones, dominical y gratificación de	\$3,083,187.14	-\$135,365.34	\$2,947,821.80	\$2,947,821.80	\$2,947,821.80	\$2,947,821.80	\$2,947,821.80	\$0.00
1322	Primas de vacaciones, dominical y gratificación de	\$703,491.95	\$142,388.32	\$845,880.27	\$845,880.27	\$845,880.27	\$845,880.27	\$845,880.27	\$0.00
1323	Primas de vacaciones, dominical y gratificación de	\$5,084,565.45	\$1,174,406.67	\$6,258,972.12	\$6,258,972.12	\$6,258,972.12	\$6,258,972.12	\$6,258,972.12	\$0.00
1324	Primas de vacaciones, dominical y gratificación de	\$5,480,919.15	-\$249,521.13	\$5,231,398.02	\$5,231,398.02	\$5,231,398.02	\$5,231,398.02	\$5,231,398.02	\$0.00
1326	Gratificación de fin de año a Funcionarios	\$4,416,996.45	\$835,100.87	\$5,252,097.32	\$5,252,097.32	\$5,252,097.32	\$5,252,097.32	\$5,252,097.32	\$0.00
1327	Gratificación de fin de año al Personal	\$811,661.04	\$717,299.50	\$1,528,960.54	\$1,528,960.54	\$1,528,960.54	\$1,528,960.54	\$1,528,960.54	\$0.00
1328	Gratificación de fin de año a Trabajadores	\$8,815,041.90	\$1,097,364.18	\$9,912,406.08	\$9,912,406.08	\$9,912,406.08	\$9,912,406.08	\$9,912,406.08	\$0.00
1329	Gratificación de fin de año al Magisterio	\$9,522,855.33	\$750,845.00	\$10,273,700.33	\$10,250,140.97	\$10,250,140.97	\$10,250,140.97	\$10,250,140.97	\$23,559.36
1340	Compensaciones	\$9,600.00	-\$3,800.00	\$5,800.00	\$5,800.00	\$5,800.00	\$5,800.00	\$5,800.00	\$0.00
1343	Compensaciones a Trabajadores	\$9,600.00	-\$3,800.00	\$5,800.00	\$5,800.00	\$5,800.00	\$5,800.00	\$5,800.00	\$0.00
1400	SEGURIDAD SOCIAL	\$65,162,683.68	\$9,217,665.48	\$74,380,349.06	\$68,734,834.25	\$68,734,834.25	\$61,963,184.39	\$61,963,184.39	\$5,645,614.81
1410	Aportaciones de seguridad social	\$45,095,079.37	\$6,027,345.92	\$51,122,425.29	\$47,181,305.19	\$47,181,305.19	\$42,717,322.52	\$42,717,322.52	\$3,941,120.10
1411	Aportaciones de seguridad social	\$45,095,079.37	\$6,027,345.92	\$51,122,425.29	\$47,181,305.19	\$47,181,305.19	\$42,717,322.52	\$42,717,322.52	\$3,941,120.10
1420	Aportaciones a fondos de vivienda	\$17,137,604.21	\$3,402,388.45	\$20,539,992.66	\$18,835,597.95	\$18,835,597.95	\$16,527,930.76	\$16,527,930.76	\$1,704,394.71
1421	Aportaciones a fondos de vivienda	\$17,137,604.21	\$3,402,388.45	\$20,539,992.66	\$18,835,597.95	\$18,835,597.95	\$16,527,930.76	\$16,527,930.76	\$1,704,394.71
1440	Aportaciones para seguros	\$2,930,000.00	-\$212,068.89	\$2,717,931.11	\$2,717,931.11	\$2,717,931.11	\$2,717,931.11	\$2,717,931.11	\$0.00
1441	Cuotas seguro de vida a Funcionarios	\$594,745.57	\$19,602.80	\$614,348.37	\$614,348.37	\$614,348.37	\$614,348.37	\$614,348.37	\$0.00
1442	Cuotas seguro de vida al Personal	\$1,059,156.75	-\$228,152.75	\$831,004.00	\$831,004.00	\$831,004.00	\$831,004.00	\$831,004.00	\$0.00



# Colegio de Estudios Científicos y Tecnológicos del Estado de Tlaxcala

## TLAXCALA

### Estado Analítico del Ejercicio del Presupuesto por Capítulo del Gasto Del 01/ene./2020 Al 31/dic./2020

Usr mesm

Fecha y 05/ene./2021

Rep rptEstadoAnalíticoPresupuestoEgresos

hora de Impresión | 05:57 p. m.

Ejercicio del Presupuesto		Egresos Aprobado	Ampliaciones / (Reducciones)	Egresos Modificado	Egresos Comprometido	Egresos Devengado	Egresos Ejercido	Pagado	Subejercicio
1443	Cuotas seguro de vida a Trabajadores	\$564,327.16	-\$81,624.89	\$482,702.27	\$482,702.27	\$482,702.27	\$482,702.27	\$482,702.27	\$0.00
1444	Cuotas seguro de vida al Magisterio	\$711,770.52	\$78,105.95	\$789,876.47	\$789,876.47	\$789,876.47	\$789,876.47	\$789,876.47	\$0.00
<b>1600</b>	<b>OTRAS PRESTACIONES SOCIALES Y ECONÓMI</b>	<b>\$118,107,600.12</b>	<b>\$14,838,373.71</b>	<b>\$132,946,973.83</b>	<b>\$130,449,627.63</b>	<b>\$130,449,627.63</b>	<b>\$112,856,344.82</b>	<b>\$112,856,344.82</b>	<b>\$2,496,346.20</b>
1510	Cuotas para el fondo de ahorro y fondo de trabajo	\$4,791,673.33	-\$99,474.05	\$4,692,199.28	\$4,615,969.34	\$4,615,969.34	\$4,535,482.62	\$4,535,482.62	\$76,229.94
1511	Cuotas para el fondo de ahorro y fondo de trabajo	\$4,791,673.33	-\$99,474.05	\$4,692,199.28	\$4,615,969.34	\$4,615,969.34	\$4,535,482.62	\$4,535,482.62	\$76,229.94
1520	Indemnizaciones	\$1,500,000.00	-\$483,895.14	\$1,016,104.86	\$1,016,104.86	\$1,016,104.86	\$1,016,104.86	\$1,016,104.86	\$0.00
1521	Indemnizaciones y Liquidación a Funcionarios	\$0.00	\$307,004.28	\$307,004.28	\$307,004.28	\$307,004.28	\$307,004.28	\$307,004.28	\$0.00
1522	Indemnizaciones y Liquidación al Personal	\$0.00	\$19,435.20	\$19,435.20	\$19,435.20	\$19,435.20	\$19,435.20	\$19,435.20	\$0.00
1523	Indemnizaciones y Liquidación a Trabajadores	\$1,500,000.00	-\$810,334.62	\$689,665.38	\$689,665.38	\$689,665.38	\$689,665.38	\$689,665.38	\$0.00
1540	Prestaciones contractuales	\$97,947,298.92	\$13,021,059.81	\$110,968,358.73	\$108,548,242.47	\$108,548,242.47	\$91,035,446.38	\$91,035,446.38	\$2,420,116.26
1541	Ayuda para pasajes	\$386,918.40	-\$370,194.80	\$16,723.60	\$16,723.60	\$16,723.60	\$16,723.60	\$16,723.60	\$0.00
154F	Prestaciones contractuales a Funcionarios del Sec	\$12,259,306.88	\$4,331,512.86	\$16,590,819.74	\$16,590,819.74	\$16,590,819.74	\$13,171,957.38	\$13,171,957.38	\$0.00
154G	Prestaciones contractuales al Personal del Sector	\$4,819,760.46	\$3,474,142.36	\$8,293,902.82	\$8,293,902.82	\$8,293,902.82	\$6,738,892.32	\$6,738,892.32	\$0.00
154H	Prestaciones contractuales a Trabajadores del Sec	\$43,876,513.97	\$7,943,771.24	\$51,820,285.21	\$51,820,285.21	\$51,820,285.21	\$43,916,259.69	\$43,916,259.69	\$0.00
154I	Prestaciones contractuales a Interinos del Sector E	\$1,000,000.00	-\$1,000,000.00	\$0.00	\$0.00	\$0.00	\$0.00	\$0.00	\$0.00
154J	Prestaciones contractuales a Magisterio	\$35,604,799.21	-\$1,358,171.85	\$34,246,627.36	\$31,826,511.10	\$31,826,511.10	\$27,191,613.39	\$27,191,613.39	\$2,420,116.26
1590	Otras prestaciones sociales y económicas	\$13,868,627.87	\$2,400,683.09	\$16,269,310.96	\$16,269,310.96	\$16,269,310.96	\$16,269,310.96	\$16,269,310.96	\$0.00
1591	Cuotas despensa a Funcionarios	\$997,088.71	\$81,159.62	\$1,078,248.33	\$1,078,248.33	\$1,078,248.33	\$1,078,248.33	\$1,078,248.33	\$0.00
1592	Cuotas despensa al Personal	\$1,048,451.74	\$621,275.63	\$1,669,727.37	\$1,669,727.37	\$1,669,727.37	\$1,669,727.37	\$1,669,727.37	\$0.00
1593	Cuotas despensa a Trabajadores	\$7,192,177.89	\$1,124,865.56	\$8,317,043.45	\$8,317,043.45	\$8,317,043.45	\$8,317,043.45	\$8,317,043.45	\$0.00
1595	Cuotas despensa al Magisterio	\$4,630,909.53	\$573,382.28	\$5,204,291.81	\$5,204,291.81	\$5,204,291.81	\$5,204,291.81	\$5,204,291.81	\$0.00
<b>2000</b>	<b>MATERIALES Y SUMINISTRO</b>	<b>\$6,800,523.99</b>	<b>-\$1,755,072.05</b>	<b>\$7,045,451.94</b>	<b>\$7,045,450.21</b>	<b>\$7,045,450.21</b>	<b>\$6,263,747.65</b>	<b>\$6,263,747.64</b>	<b>\$1.73</b>
<b>2100</b>	<b>Materiales de administración, emisión de docuei</b>	<b>\$6,850,000.00</b>	<b>-\$2,975,554.10</b>	<b>\$3,874,445.90</b>	<b>\$3,874,445.90</b>	<b>\$3,874,445.90</b>	<b>\$3,498,125.90</b>	<b>\$3,498,125.90</b>	<b>\$0.00</b>
2110	Materiales, útiles y equipos menores de oficina	\$1,718,500.00	-\$1,237,371.13	\$481,128.87	\$481,128.87	\$481,128.87	\$481,128.87	\$481,128.87	\$0.00
2111	Materiales, útiles y equipos menores de oficina	\$1,718,500.00	-\$1,237,371.13	\$481,128.87	\$481,128.87	\$481,128.87	\$481,128.87	\$481,128.87	\$0.00
2140	Materiales, útiles y equipos menores de tecnología	\$1,129,000.00	-\$160,448.76	\$968,551.24	\$968,551.24	\$968,551.24	\$968,071.24	\$968,071.24	\$0.00
2141	Materiales, útiles y equipos menores de tecnología	\$1,129,000.00	-\$160,448.76	\$968,551.24	\$968,551.24	\$968,551.24	\$968,071.24	\$968,071.24	\$0.00
2150	Material impreso e información digital	\$635,000.00	-\$618,064.00	\$16,936.00	\$16,936.00	\$16,936.00	\$16,936.00	\$16,936.00	\$0.00
2151	Material impreso e información digital	\$635,000.00	-\$618,064.00	\$16,936.00	\$16,936.00	\$16,936.00	\$16,936.00	\$16,936.00	\$0.00
2160	Material de limpieza	\$477,000.00	\$1,772.78	\$478,772.78	\$478,772.78	\$478,772.78	\$478,772.78	\$478,772.78	\$0.00
2161	Material de limpieza	\$477,000.00	\$1,772.78	\$478,772.78	\$478,772.78	\$478,772.78	\$478,772.78	\$478,772.78	\$0.00
2170	Materiales y útiles de enseñanza	\$2,890,500.00	-\$961,442.99	\$1,929,057.01	\$1,929,057.01	\$1,929,057.01	\$1,553,217.01	\$1,553,217.01	\$0.00
2171	Materiales y útiles de enseñanza	\$2,890,500.00	-\$961,442.99	\$1,929,057.01	\$1,929,057.01	\$1,929,057.01	\$1,553,217.01	\$1,553,217.01	\$0.00
<b>2200</b>	<b>ALIMENTOS Y UTENSILIOS</b>	<b>\$247,723.99</b>	<b>-\$68,313.80</b>	<b>\$179,410.19</b>	<b>\$179,410.19</b>	<b>\$179,410.19</b>	<b>\$179,410.18</b>	<b>\$179,410.18</b>	<b>\$0.00</b>



# Colegio de Estudios Científicos y Tecnológicos del Estado de Tlaxcala

TLAXCALA

## Estado Analítico del Ejercicio del Presupuesto por Capítulo del Gasto Del 01/ene./2020 Al 31/dic./2020

Usr: inesm  
Rep: rptEstadoAnaliticoPresupuestoEgresos

Fecha y hora de Impresión: 05/ene./2021 05:57 p. m.

Ejercicio del Presupuesto		Egresos Aprobado	Ampliaciones / (Reducciones)	Egresos Modificado	Egresos Comprometido	Egresos Devengado	Egresos Ejercido	Pagado	Subejercicio
2210	Productos alimenticios para personas	\$247,723.99	-\$72,624.00	\$175,099.99	\$175,099.99	\$175,099.99	\$175,099.98	\$175,099.98	\$0.00
2211	Productos alimenticios para personas	\$247,723.99	-\$72,624.00	\$175,099.99	\$175,099.99	\$175,099.99	\$175,099.98	\$175,099.98	\$0.00
2230	Utensilios para el servicio de alimentación	\$0.00	\$4,310.20	\$4,310.20	\$4,310.20	\$4,310.20	\$4,310.20	\$4,310.20	\$0.00
2231	Utensilios para el servicio de alimentación	\$0.00	\$4,310.20	\$4,310.20	\$4,310.20	\$4,310.20	\$4,310.20	\$4,310.20	\$0.00
<b>2400</b>	<b>MATERIALES Y ARTÍCULOS DE CONSTRUCCIÓN</b>	<b>\$36,000.00</b>	<b>\$708,270.16</b>	<b>\$744,270.16</b>	<b>\$744,270.16</b>	<b>\$744,270.16</b>	<b>\$744,270.16</b>	<b>\$744,270.16</b>	<b>\$0.00</b>
2440	Madera y productos de madera	\$0.00	\$7,540.00	\$7,540.00	\$7,540.00	\$7,540.00	\$7,540.00	\$7,540.00	\$0.00
2441	Madera y productos de madera	\$0.00	\$7,540.00	\$7,540.00	\$7,540.00	\$7,540.00	\$7,540.00	\$7,540.00	\$0.00
2460	Material eléctrico y electrónico	\$18,000.00	\$427,240.10	\$445,240.10	\$445,240.10	\$445,240.10	\$445,240.10	\$445,240.10	\$0.00
2461	Material eléctrico y electrónico	\$18,000.00	\$427,240.10	\$445,240.10	\$445,240.10	\$445,240.10	\$445,240.10	\$445,240.10	\$0.00
2470	Artículos metálicos para la construcción	\$0.00	\$3,931.35	\$3,931.35	\$3,931.35	\$3,931.35	\$3,931.35	\$3,931.35	\$0.00
2471	Artículos metálicos para la construcción	\$0.00	\$3,931.35	\$3,931.35	\$3,931.35	\$3,931.35	\$3,931.35	\$3,931.35	\$0.00
2490	Otros materiales y artículos de construcción y repa	\$18,000.00	\$269,558.71	\$287,558.71	\$287,558.71	\$287,558.71	\$287,558.71	\$287,558.71	\$0.00
2491	Otros materiales y artículos de construcción y repa	\$18,000.00	\$269,558.71	\$287,558.71	\$287,558.71	\$287,558.71	\$287,558.71	\$287,558.71	\$0.00
<b>2500</b>	<b>Productos químicos, farmacéuticos y de laborat</b>	<b>\$511,000.00</b>	<b>\$87,127.76</b>	<b>\$598,127.76</b>	<b>\$598,126.03</b>	<b>\$598,126.03</b>	<b>\$192,743.46</b>	<b>\$192,743.46</b>	<b>\$1.73</b>
2510	Productos químicos básicos	\$350,000.00	-\$350,000.00	\$0.00	\$0.00	\$0.00	\$0.00	\$0.00	\$0.00
2511	Productos químicos básicos	\$350,000.00	-\$350,000.00	\$0.00	\$0.00	\$0.00	\$0.00	\$0.00	\$0.00
2530	Medicinas y productos farmacéuticos	\$46,000.00	-\$23,484.97	\$22,515.03	\$22,515.03	\$22,515.03	\$22,515.03	\$22,515.03	\$0.00
2531	Medicinas y productos farmacéuticos	\$46,000.00	-\$23,484.97	\$22,515.03	\$22,515.03	\$22,515.03	\$22,515.03	\$22,515.03	\$0.00
2540	Materiales, accesorios y suministros médicos	\$0.00	\$162,099.94	\$162,099.94	\$162,099.94	\$162,099.94	\$162,099.94	\$162,099.94	\$0.00
2541	Materiales, accesorios y suministros médicos	\$0.00	\$162,099.94	\$162,099.94	\$162,099.94	\$162,099.94	\$162,099.94	\$162,099.94	\$0.00
2550	Materiales, accesorios y suministros de laboratorio	\$115,000.00	\$291,349.27	\$406,349.27	\$406,347.54	\$406,347.54	\$964.97	\$964.97	\$1.73
2551	Materiales, accesorios y suministros de laboratorio	\$115,000.00	\$291,349.27	\$406,349.27	\$406,347.54	\$406,347.54	\$964.97	\$964.97	\$1.73
2560	Fibras sintéticas, hules, plásticos y derivados	\$0.00	\$7,163.52	\$7,163.52	\$7,163.52	\$7,163.52	\$7,163.52	\$7,163.52	\$0.00
2561	Fibras sintéticas, hules, plásticos y derivados	\$0.00	\$7,163.52	\$7,163.52	\$7,163.52	\$7,163.52	\$7,163.52	\$7,163.52	\$0.00
<b>2600</b>	<b>COMBUSTIBLES, LUBRICANTES Y ADITIVOS</b>	<b>\$804,000.00</b>	<b>-\$269,669.09</b>	<b>\$534,330.91</b>	<b>\$534,330.91</b>	<b>\$534,330.91</b>	<b>\$534,330.91</b>	<b>\$534,330.91</b>	<b>\$0.00</b>
2610	Combustibles, lubricantes y aditivos	\$804,000.00	-\$269,669.09	\$534,330.91	\$534,330.91	\$534,330.91	\$534,330.91	\$534,330.91	\$0.00
2611	Combustibles, lubricantes y aditivos	\$804,000.00	-\$269,669.09	\$534,330.91	\$534,330.91	\$534,330.91	\$534,330.91	\$534,330.91	\$0.00
<b>2700</b>	<b>VESTUARIO, BLANCOS, PRENDAS DE PROTEC</b>	<b>\$326,800.00</b>	<b>\$311,379.16</b>	<b>\$638,179.16</b>	<b>\$638,179.16</b>	<b>\$638,179.16</b>	<b>\$638,179.16</b>	<b>\$638,179.16</b>	<b>\$0.00</b>
2710	Vestuario y uniformes	\$201,000.00	-\$164,622.40	\$36,377.60	\$36,377.60	\$36,377.60	\$36,377.60	\$36,377.60	\$0.00
2711	Vestuario y uniformes	\$201,000.00	-\$164,622.40	\$36,377.60	\$36,377.60	\$36,377.60	\$36,377.60	\$36,377.60	\$0.00
2720	Prendas de seguridad y protección personal	\$0.00	\$401,809.65	\$401,809.65	\$401,809.65	\$401,809.65	\$401,809.65	\$401,809.65	\$0.00
2721	Prendas de seguridad y protección personal	\$0.00	\$401,809.65	\$401,809.65	\$401,809.65	\$401,809.65	\$401,809.65	\$401,809.65	\$0.00
2730	Artículos deportivos	\$125,800.00	\$74,191.91	\$199,991.91	\$199,991.91	\$199,991.91	\$199,991.91	\$199,991.91	\$0.00
2731	Artículos deportivos	\$125,800.00	\$74,191.91	\$199,991.91	\$199,991.91	\$199,991.91	\$199,991.91	\$199,991.91	\$0.00



# Colegio de Estudios Científicos y Tecnológicos del Estado de Tlaxcala

## TLAXCALA

### Estado Analítico del Ejercicio del Presupuesto por Capítulo del Gasto Del 01/ene./2020 Al 31/dic./2020

Usr: mesm

Fecha y 05/ene./2021

Rep: rptEstadoAnalíticoPresupuestoEgresos

hora de Impresión | 05:57 p. m.

Ejercicio del Presupuesto		Egresos Aprobado	Ampliaciones / (Reducciones)	Egresos Modificado	Egresos Comprometido	Egresos Devengado	Egresos Ejercido	Pagado	Subejercicio
2900	HERRAMIENTAS, REFACCIONES Y ACCESORIO	\$25,000.00	\$451,687.86	\$476,687.86	\$476,687.86	\$476,687.86	\$476,687.88	\$476,687.87	\$0.00
2910	Herramientas menores	\$0.00	\$4,753.66	\$4,753.66	\$4,753.66	\$4,753.66	\$4,753.66	\$4,753.66	\$0.00
2911	Herramientas menores	\$0.00	\$4,753.66	\$4,753.66	\$4,753.66	\$4,753.66	\$4,753.66	\$4,753.66	\$0.00
2920	Refacciones y accesorios menores de edificios	\$0.00	\$15,261.69	\$15,261.69	\$15,261.69	\$15,261.69	\$15,261.70	\$15,261.70	\$0.00
2921	Refacciones y accesorios menores de edificios	\$0.00	\$15,261.69	\$15,261.69	\$15,261.69	\$15,261.70	\$15,261.70	\$15,261.70	\$0.00
2930	Refacciones y accesorios menores de mobiliario y	\$0.00	\$386,848.63	\$386,848.63	\$386,848.63	\$386,848.63	\$386,848.63	\$386,848.63	\$0.00
2931	Refacciones y accesorios menores de mobiliario y	\$0.00	\$386,848.63	\$386,848.63	\$386,848.63	\$386,848.63	\$386,848.63	\$386,848.63	\$0.00
2940	Refacciones y accesorios menores de equipo de c	\$0.00	\$15,521.67	\$15,521.67	\$15,521.67	\$15,521.67	\$15,521.68	\$15,521.67	\$0.00
2941	Refacciones y accesorios menores de equipo de c	\$0.00	\$15,521.67	\$15,521.67	\$15,521.67	\$15,521.67	\$15,521.68	\$15,521.67	\$0.00
2960	Refacciones y accesorios menores de equipo de tr	\$0.00	\$51,742.08	\$51,742.08	\$51,742.08	\$51,742.08	\$51,742.08	\$51,742.08	\$0.00
2961	Refacciones y accesorios menores de equipo de tr	\$0.00	\$51,742.08	\$51,742.08	\$51,742.08	\$51,742.08	\$51,742.08	\$51,742.08	\$0.00
2980	Refacciones y accesorios menores de maquinaria	\$0.00	\$651.00	\$651.00	\$651.00	\$651.00	\$651.00	\$651.00	\$0.00
2981	Refacciones y accesorios menores de maquinaria	\$0.00	\$651.00	\$651.00	\$651.00	\$651.00	\$651.00	\$651.00	\$0.00
2990	Refacciones y accesorios menores de otros bienes:	\$25,000.00	-\$23,090.87	\$1,909.13	\$1,909.13	\$1,909.13	\$1,909.13	\$1,909.13	\$0.00
2991	Refacciones y accesorios menores otros bienes m	\$25,000.00	-\$23,090.87	\$1,909.13	\$1,909.13	\$1,909.13	\$1,909.13	\$1,909.13	\$0.00
<b>3000</b>	<b>SERVICIOS GENERALES</b>	<b>\$33,584,108.00</b>	<b>-\$893,256.46</b>	<b>\$32,690,851.54</b>	<b>\$32,673,658.78</b>	<b>\$32,673,658.78</b>	<b>\$28,731,711.16</b>	<b>\$28,731,710.25</b>	<b>\$17,192.76</b>
<b>3100</b>	<b>SERVICIOS BASICOS</b>	<b>\$5,326,942.00</b>	<b>-\$1,006,473.39</b>	<b>\$4,320,468.61</b>	<b>\$4,320,468.61</b>	<b>\$4,320,468.61</b>	<b>\$4,048,339.52</b>	<b>\$4,048,338.52</b>	<b>\$0.00</b>
3110	Energía eléctrica	\$3,377,242.00	-\$479,307.85	\$2,897,934.15	\$2,897,934.15	\$2,897,934.15	\$2,647,934.15	\$2,647,934.15	\$0.00
3111	Energía eléctrica	\$3,377,242.00	-\$479,307.85	\$2,897,934.15	\$2,897,934.15	\$2,897,934.15	\$2,647,934.15	\$2,647,934.15	\$0.00
3130	Agua	\$82,500.00	-\$42,965.00	\$39,535.00	\$39,535.00	\$39,535.00	\$39,535.00	\$39,535.00	\$0.00
3131	Agua	\$82,500.00	-\$42,965.00	\$39,535.00	\$39,535.00	\$39,535.00	\$39,535.00	\$39,535.00	\$0.00
3140	Telefonía Tradicional	\$252,200.00	\$4,666.27	\$256,866.27	\$256,866.27	\$256,866.27	\$234,737.18	\$234,736.29	\$0.00
3141	Telefonía tradicional	\$252,200.00	\$4,666.27	\$256,866.27	\$256,866.27	\$256,866.27	\$234,737.18	\$234,736.29	\$0.00
3160	Servicios de telecomunicaciones y satélites	\$9,000.00	-\$9,000.00	\$0.00	\$0.00	\$0.00	\$0.00	\$0.00	\$0.00
3161	Servicios de telecomunicaciones y satélites	\$9,000.00	-\$9,000.00	\$0.00	\$0.00	\$0.00	\$0.00	\$0.00	\$0.00
3170	Servicios de acceso a Internet, redes y procesamk	\$1,606,000.00	-\$481,578.25	\$1,124,421.75	\$1,124,421.75	\$1,124,421.75	\$1,124,421.75	\$1,124,421.64	\$0.00
3171	Servicios de acceso de Internet, redes y procesam	\$1,606,000.00	-\$481,578.25	\$1,124,421.75	\$1,124,421.75	\$1,124,421.75	\$1,124,421.75	\$1,124,421.64	\$0.00
3180	Servicios postales y telegráficos	\$0.00	\$1,711.44	\$1,711.44	\$1,711.44	\$1,711.44	\$1,711.44	\$1,711.44	\$0.00
3181	Servicios postales y telegráficos	\$0.00	\$1,711.44	\$1,711.44	\$1,711.44	\$1,711.44	\$1,711.44	\$1,711.44	\$0.00
<b>3200</b>	<b>SERVICIOS DE ARRENDAMIENTO</b>	<b>\$1,504,000.00</b>	<b>-\$202,352.00</b>	<b>\$1,301,648.00</b>	<b>\$1,301,648.00</b>	<b>\$1,301,648.00</b>	<b>\$1,301,648.00</b>	<b>\$1,301,648.00</b>	<b>\$0.00</b>
3220	Arrendamiento de edificios	\$937,000.00	-\$21,400.00	\$915,600.00	\$915,600.00	\$915,600.00	\$915,600.00	\$915,600.00	\$0.00
3221	Arrendamiento de edificios	\$937,000.00	-\$21,400.00	\$915,600.00	\$915,600.00	\$915,600.00	\$915,600.00	\$915,600.00	\$0.00
3230	Arrendamiento de mobiliario y equipo de administr	\$372,000.00	\$3,840.00	\$375,840.00	\$375,840.00	\$375,840.00	\$375,840.00	\$375,840.00	\$0.00
3231	Arrendamiento de mobiliario y equipo de administr	\$372,000.00	\$3,840.00	\$375,840.00	\$375,840.00	\$375,840.00	\$375,840.00	\$375,840.00	\$0.00



# Colegio de Estudios Científicos y Tecnológicos del Estado de Tlaxcala

## TLAXCALA

### Estado Analítico del Ejercicio del Presupuesto por Capítulo del Gasto Del 01/ene./2020 Al 31/dic./2020

Usr: mesm

Fecha y hora de Impresión | 05/ene./2021 | 05:57 p. m.

Rep: rptEstadoAnalíticoPresupuestoEgresos

Ejercicio del Presupuesto		Egresos Aprobado	Ampliaciones / (Reducciones)	Egresos Modificado	Egresos Comprometido	Egresos Devengado	Egresos Ejercido	Pagado	Subejercicio
3250	Arrendamiento de equipo de transporte	\$172,000.00	-\$166,200.00	\$5,800.00	\$5,800.00	\$5,800.00	\$5,800.00	\$5,800.00	\$0.00
3251	Arrendamiento de equipo de transporte	\$172,000.00	-\$166,200.00	\$5,800.00	\$5,800.00	\$5,800.00	\$5,800.00	\$5,800.00	\$0.00
3290	Otros arrendamientos	\$23,000.00	-\$18,592.00	\$4,408.00	\$4,408.00	\$4,408.00	\$4,408.00	\$4,408.00	\$0.00
3291	Otros arrendamientos	\$23,000.00	-\$18,592.00	\$4,408.00	\$4,408.00	\$4,408.00	\$4,408.00	\$4,408.00	\$0.00
<b>3300</b>	<b>SERVICIOS PROFESIONALES, CIENTÍFICOS, TÉI</b>	<b>\$12,686,926.00</b>	<b>\$1,148,342.71</b>	<b>\$13,734,268.71</b>	<b>\$13,734,268.71</b>	<b>\$13,734,268.71</b>	<b>\$13,733,398.62</b>	<b>\$13,733,398.71</b>	<b>\$0.00</b>
3310	Servicios legales, de contabilidad, auditoría y relac	\$750,976.00	\$125,939.95	\$876,915.95	\$876,915.95	\$876,915.95	\$876,915.95	\$876,915.95	\$0.00
3311	Servicios legales, de contabilidad, auditoría y relac	\$750,976.00	\$125,939.95	\$876,915.95	\$876,915.95	\$876,915.95	\$876,915.95	\$876,915.95	\$0.00
3330	Servicios de consultoría administrativa, procesos, i	\$332,400.00	-\$40,578.28	\$291,821.72	\$291,821.72	\$291,821.72	\$291,821.72	\$291,821.72	\$0.00
3331	Servicios de consultoría administrativa, procesos, i	\$332,400.00	-\$40,578.28	\$291,821.72	\$291,821.72	\$291,821.72	\$291,821.72	\$291,821.72	\$0.00
3340	Servicios de capacitación	\$2,636,500.00	\$597,296.08	\$3,233,796.08	\$3,233,796.08	\$3,233,796.08	\$3,233,795.99	\$3,233,796.08	\$0.00
3341	Servicios de capacitación	\$2,636,500.00	\$597,296.08	\$3,233,796.08	\$3,233,796.08	\$3,233,796.08	\$3,233,795.99	\$3,233,796.08	\$0.00
3360	Servicios de apoyo administrativo, traducción, foto	\$210,350.00	\$50,267.03	\$260,617.03	\$260,617.03	\$260,617.03	\$259,747.03	\$259,747.03	\$0.00
3361	Servicios de apoyo administrativo, fotocopiado e in	\$210,350.00	\$50,267.03	\$260,617.03	\$260,617.03	\$260,617.03	\$259,747.03	\$259,747.03	\$0.00
3370	Servicios de protección y seguridad	\$0.00	\$19,075.00	\$19,075.00	\$19,075.00	\$19,075.00	\$19,075.00	\$19,075.00	\$0.00
3371	Servicios de protección y seguridad	\$0.00	\$19,075.00	\$19,075.00	\$19,075.00	\$19,075.00	\$19,075.00	\$19,075.00	\$0.00
3380	Servicios de vigilancia	\$8,640,000.00	\$133,642.60	\$8,773,642.60	\$8,773,642.60	\$8,773,642.60	\$8,773,642.60	\$8,773,642.60	\$0.00
3381	Servicios de vigilancia	\$8,640,000.00	\$133,642.60	\$8,773,642.60	\$8,773,642.60	\$8,773,642.60	\$8,773,642.60	\$8,773,642.60	\$0.00
3390	Servicios profesionales, científicos y técnicos inte	\$15,700.00	\$262,700.33	\$278,400.33	\$278,400.33	\$278,400.33	\$278,400.33	\$278,400.33	\$0.00
3391	Servicios profesionales, científicos y técnicos integ	\$15,700.00	\$262,700.33	\$278,400.33	\$278,400.33	\$278,400.33	\$278,400.33	\$278,400.33	\$0.00
<b>3400</b>	<b>SERVICIOS FINANCIEROS, BANCARIOS Y COMI</b>	<b>\$190,000.00</b>	<b>\$164,464.56</b>	<b>\$354,464.56</b>	<b>\$354,464.56</b>	<b>\$354,464.56</b>	<b>\$354,464.56</b>	<b>\$354,464.56</b>	<b>\$0.00</b>
3410	Servicios financieros y bancarios	\$0.00	\$90,767.36	\$90,767.36	\$90,767.36	\$90,767.36	\$90,767.36	\$90,767.36	\$0.00
3411	Servicios financieros y bancarios	\$0.00	\$90,767.36	\$90,767.36	\$90,767.36	\$90,767.36	\$90,767.36	\$90,767.36	\$0.00
3450	Seguro de bienes patrimoniales	\$190,000.00	\$73,697.20	\$263,697.20	\$263,697.20	\$263,697.20	\$263,697.20	\$263,697.20	\$0.00
3451	Seguro de bienes patrimoniales	\$190,000.00	\$73,697.20	\$263,697.20	\$263,697.20	\$263,697.20	\$263,697.20	\$263,697.20	\$0.00
<b>3500</b>	<b>SERVICIOS DE INSTALACIÓN, REPARACIÓN, M</b>	<b>\$3,891,000.00</b>	<b>-\$2,077,540.94</b>	<b>\$1,813,459.06</b>	<b>\$1,796,266.30</b>	<b>\$1,796,266.30</b>	<b>\$464,164.74</b>	<b>\$464,164.74</b>	<b>\$17,192.76</b>
3510	Conservación y mantenimiento menor de inmueble	\$1,750,000.00	-\$185,943.98	\$1,564,056.02	\$1,546,863.26	\$1,546,863.26	\$214,761.70	\$214,761.70	\$17,192.76
3511	Conservación y mantenimiento menor de inmueble	\$1,750,000.00	-\$185,943.98	\$1,564,056.02	\$1,546,863.26	\$1,546,863.26	\$214,761.70	\$214,761.70	\$17,192.76
3520	Instalación, reparación y mantenimiento de mobili	\$150,000.00	-\$150,000.00	\$0.00	\$0.00	\$0.00	\$0.00	\$0.00	\$0.00
3521	Instalación, reparación y mantenimiento de mobili	\$150,000.00	-\$150,000.00	\$0.00	\$0.00	\$0.00	\$0.00	\$0.00	\$0.00
3530	Instalación, reparación y mantenimiento de equipo	\$1,395,000.00	-\$1,391,520.00	\$3,480.00	\$3,480.00	\$3,480.00	\$3,480.00	\$3,480.00	\$0.00
3531	Instalación, reparación y mantenimiento de equipo	\$1,395,000.00	-\$1,391,520.00	\$3,480.00	\$3,480.00	\$3,480.00	\$3,480.00	\$3,480.00	\$0.00
3550	Reparación y mantenimiento de equipo de transpo	\$378,000.00	-\$264,019.84	\$113,980.16	\$113,980.16	\$113,980.16	\$113,980.16	\$113,980.16	\$0.00
3551	Reparación y mantenimiento de equipo de transpo	\$378,000.00	-\$264,019.84	\$113,980.16	\$113,980.16	\$113,980.16	\$113,980.16	\$113,980.16	\$0.00
3570	Instalación, reparación y mantenimiento de maquir	\$218,000.00	-\$114,697.12	\$103,302.88	\$103,302.88	\$103,302.88	\$103,302.88	\$103,302.88	\$0.00



# Colegio de Estudios Científicos y Tecnológicos del Estado de Tlaxcala

## TLAXCALA

Estado Analítico del Ejercicio del Presupuesto por Capítulo del Gasto Del 01/ene./2020 Al 31/dic./2020

Usr: inesm

Rep rptEstadoAnalíticoPresupuestoEgresos

Fecha y 05/ene./2021

hora de Impresión 05:57 p. m.

Ejercicio del Presupuesto		Egresos Aprobado	Ampliaciones / (Reducciones)	Egresos Modificado	Egresos Comprometido	Egresos Devengado	Egresos Ejercido	Pagado	Subejercicio
3571	Instalación, reparación y mantenimiento de maquir	\$218,000.00	-\$114,697.12	\$103,302.88	\$103,302.88	\$103,302.88	\$103,302.88	\$103,302.88	\$0.00
3580	Servicios de limpieza y manejo de desechos	\$0.00	\$28,640.00	\$28,640.00	\$28,640.00	\$28,640.00	\$28,640.00	\$28,640.00	\$0.00
3581	Servicios de limpieza y manejo de desechos	\$0.00	\$28,640.00	\$28,640.00	\$28,640.00	\$28,640.00	\$28,640.00	\$28,640.00	\$0.00
<b>3600</b>	<b>SERVICIOS DE COMUNICACIÓN SOCIAL Y PUBLI</b>	<b>\$220,000.00</b>	<b>-\$32,652.93</b>	<b>\$187,347.07</b>	<b>\$187,347.07</b>	<b>\$187,347.07</b>	<b>\$187,347.07</b>	<b>\$187,347.07</b>	<b>\$0.00</b>
3610	Difusión por radio, televisión y otros medios de mer	\$220,000.00	-\$32,652.93	\$187,347.07	\$187,347.07	\$187,347.07	\$187,347.07	\$187,347.07	\$0.00
3611	Difusión por radio, televisión y otros medios de me	\$220,000.00	-\$32,652.93	\$187,347.07	\$187,347.07	\$187,347.07	\$187,347.07	\$187,347.07	\$0.00
<b>3700</b>	<b>Servicios de traslados y viáticos</b>	<b>\$602,300.00</b>	<b>-\$532,768.50</b>	<b>\$69,531.50</b>	<b>\$69,531.50</b>	<b>\$69,531.50</b>	<b>\$69,531.50</b>	<b>\$69,531.50</b>	<b>\$0.00</b>
3710	Pasajes aéreos	\$13,000.00	-\$44.00	\$12,956.00	\$12,956.00	\$12,956.00	\$12,956.00	\$12,956.00	\$0.00
3711	Pasajes aéreos	\$13,000.00	-\$44.00	\$12,956.00	\$12,956.00	\$12,956.00	\$12,956.00	\$12,956.00	\$0.00
3720	Pasajes terrestres	\$13,250.00	\$1,024.00	\$14,274.00	\$14,274.00	\$14,274.00	\$14,274.00	\$14,274.00	\$0.00
3721	Pasajes terrestres	\$13,250.00	\$1,024.00	\$14,274.00	\$14,274.00	\$14,274.00	\$14,274.00	\$14,274.00	\$0.00
3750	Viáticos en el país	\$576,050.00	-\$534,954.00	\$41,096.00	\$41,096.00	\$41,096.00	\$41,096.00	\$41,096.00	\$0.00
3751	Viáticos en el país	\$576,050.00	-\$534,954.00	\$41,096.00	\$41,096.00	\$41,096.00	\$41,096.00	\$41,096.00	\$0.00
3790	Otros servicios de traslado y hospedaje	\$0.00	\$1,205.50	\$1,205.50	\$1,205.50	\$1,205.50	\$1,205.50	\$1,205.50	\$0.00
3791	Otros servicios de traslado y hospedaje	\$0.00	\$1,205.50	\$1,205.50	\$1,205.50	\$1,205.50	\$1,205.50	\$1,205.50	\$0.00
<b>3800</b>	<b>SERVICIOS OFICIALES</b>	<b>\$1,051,940.00</b>	<b>\$1,476,742.44</b>	<b>\$2,527,682.44</b>	<b>\$2,527,682.44</b>	<b>\$2,527,682.44</b>	<b>\$2,527,682.44</b>	<b>\$2,527,682.44</b>	<b>\$0.00</b>
3820	Gastos de orden social y cultural	\$1,038,190.00	\$1,463,879.64	\$2,502,069.64	\$2,502,069.64	\$2,502,069.64	\$2,499,721.76	\$2,499,721.76	\$0.00
3821	Gastos de orden social y cultural	\$1,038,190.00	\$1,463,879.64	\$2,502,069.64	\$2,502,069.64	\$2,502,069.64	\$2,499,721.76	\$2,499,721.76	\$0.00
3830	Congresos y convenciones	\$13,750.00	\$11,862.80	\$25,612.80	\$25,612.80	\$25,612.80	\$25,612.80	\$25,612.80	\$0.00
3831	Congresos y convenciones	\$13,750.00	\$11,862.80	\$25,612.80	\$25,612.80	\$25,612.80	\$25,612.80	\$25,612.80	\$0.00
<b>3900</b>	<b>OTROS SERVICIOS GENERALES</b>	<b>\$8,212,000.00</b>	<b>\$169,981.59</b>	<b>\$8,381,981.59</b>	<b>\$8,381,981.59</b>	<b>\$8,381,981.59</b>	<b>\$6,047,482.59</b>	<b>\$6,047,482.59</b>	<b>\$0.00</b>
3920	Impuestos y derechos	\$17,000.00	\$38,115.28	\$55,115.28	\$55,115.28	\$55,115.28	\$55,115.28	\$55,115.28	\$0.00
3921	Impuestos y derechos	\$17,000.00	\$38,115.28	\$55,115.28	\$55,115.28	\$55,115.28	\$55,115.28	\$55,115.28	\$0.00
3950	Penas, multas, accesorios y actualizaciones	\$0.00	\$886,915.31	\$886,915.31	\$886,915.31	\$886,915.31	\$886,915.31	\$886,915.31	\$0.00
3951	Penas, multas, accesorios y actualizaciones	\$0.00	\$886,915.31	\$886,915.31	\$886,915.31	\$886,915.31	\$886,915.31	\$886,915.31	\$0.00
3980	Impuesto sobre nóminas y otros que se deriven de	\$8,195,000.00	-\$755,049.00	\$7,439,951.00	\$7,439,951.00	\$7,439,951.00	\$5,105,452.00	\$5,105,452.00	\$0.00
3981	Impuesto sobre nóminas y otros que se deriven de	\$8,195,000.00	-\$755,049.00	\$7,439,951.00	\$7,439,951.00	\$7,439,951.00	\$5,105,452.00	\$5,105,452.00	\$0.00
<b>5000</b>	<b>BIENES MUEBLES, INMUEBLES E INTANG</b>	<b>\$14,526,283.05</b>	<b>-\$11,902,628.67</b>	<b>\$2,623,654.38</b>	<b>\$2,623,653.38</b>	<b>\$2,623,653.38</b>	<b>\$2,167,999.64</b>	<b>\$2,167,999.60</b>	<b>\$1.00</b>
<b>5100</b>	<b>MOBILIARIO Y EQUIPO DE ADMINISTRACIÓN</b>	<b>\$8,096,500.00</b>	<b>-\$6,538,395.90</b>	<b>\$1,558,104.10</b>	<b>\$1,558,104.10</b>	<b>\$1,558,104.10</b>	<b>\$1,558,104.10</b>	<b>\$1,558,104.10</b>	<b>\$0.00</b>
5110	Muebles de oficina y estantería	\$250,000.00	-\$200,130.00	\$49,870.00	\$49,870.00	\$49,870.00	\$49,870.00	\$49,870.00	\$0.00
5111	Muebles de oficina y estantería	\$250,000.00	-\$200,130.00	\$49,870.00	\$49,870.00	\$49,870.00	\$49,870.00	\$49,870.00	\$0.00
5150	Equipos de cómputo y de tecnologías de la informi	\$7,846,500.00	-\$6,338,265.90	\$1,508,234.10	\$1,508,234.10	\$1,508,234.10	\$1,508,234.10	\$1,508,234.10	\$0.00
5151	Equipo de cómputo y de tecnología de la informaci	\$7,846,500.00	-\$6,338,265.90	\$1,508,234.10	\$1,508,234.10	\$1,508,234.10	\$1,508,234.10	\$1,508,234.10	\$0.00
<b>5200</b>	<b>MOBILIARIO Y EQUIPO EDUCACIONAL Y RECRI</b>	<b>\$87,800.00</b>	<b>\$37,743.20</b>	<b>\$125,543.20</b>	<b>\$125,543.20</b>	<b>\$125,543.20</b>	<b>\$125,543.20</b>	<b>\$125,543.20</b>	<b>\$0.00</b>



# Colegio de Estudios Científicos y Tecnológicos del Estado de Tlaxcala

## TLAXCALA

### Estado Analítico del Ejercicio del Presupuesto por Capítulo del Gasto Del 01/ene./2020 Al 31/dic./2020

Usr: mesm

Fecha y 05/ene./2021

Rep: rptEstadoAnalticoPresupuestoEgresos

hora de Impresión 05:57 p. m.

Ejercicio del Presupuesto		Egresos Aprobado	Ampliaciones / (Reducciones)	Egresos Modificado	Egresos Comprometido	Egresos Devengado	Egresos Ejercido	Pagado	Subejercicio
5210	Equipos y aparatos audiovisuales	\$12,800.00	\$31,379.20	\$44,179.20	\$44,179.20	\$44,179.20	\$44,179.20	\$44,179.20	\$0.00
5211	Equipos y aparatos audiovisuales	\$12,800.00	\$31,379.20	\$44,179.20	\$44,179.20	\$44,179.20	\$44,179.20	\$44,179.20	\$0.00
5230	Cámaras fotográficas y de video	\$75,000.00	-\$7,208.00	\$67,792.00	\$67,792.00	\$67,792.00	\$67,792.00	\$67,792.00	\$0.00
5231	Cámaras fotográficas y de video	\$75,000.00	-\$7,208.00	\$67,792.00	\$67,792.00	\$67,792.00	\$67,792.00	\$67,792.00	\$0.00
5290	Otro mobiliario y equipo educacional y recreativo	\$0.00	\$13,572.00	\$13,572.00	\$13,572.00	\$13,572.00	\$13,572.00	\$13,572.00	\$0.00
5291	Otro mobiliario y equipo educacional y recreativo	\$0.00	\$13,572.00	\$13,572.00	\$13,572.00	\$13,572.00	\$13,572.00	\$13,572.00	\$0.00
<b>5300</b>	<b>EQUIPO E INSTRUMENTAL MEDICO Y DE LABO</b>	<b>\$1,272,500.00</b>	<b>-\$816,845.26</b>	<b>\$455,654.74</b>	<b>\$455,653.74</b>	<b>\$455,653.74</b>	<b>\$0.00</b>	<b>\$0.00</b>	<b>\$1.00</b>
5310	Equipo médico y de laboratorio	\$1,272,500.00	-\$1,272,500.00	\$0.00	\$0.00	\$0.00	\$0.00	\$0.00	\$0.00
5311	Equipo médico y de laboratorio	\$1,272,500.00	-\$1,272,500.00	\$0.00	\$0.00	\$0.00	\$0.00	\$0.00	\$0.00
5320	Instrumental médico y de laboratorio	\$0.00	\$455,654.74	\$455,654.74	\$455,653.74	\$455,653.74	\$0.00	\$0.00	\$1.00
5321	Instrumental médico y de laboratorio	\$0.00	\$455,654.74	\$455,654.74	\$455,653.74	\$455,653.74	\$0.00	\$0.00	\$1.00
<b>5400</b>	<b>VEHICULOS Y EQUIPO DE TRANSPORTE</b>	<b>\$720,000.00</b>	<b>-\$720,000.00</b>	<b>\$0.00</b>	<b>\$0.00</b>	<b>\$0.00</b>	<b>\$0.00</b>	<b>\$0.00</b>	<b>\$0.00</b>
5410	Automóviles y Equipo Terrestre	\$720,000.00	-\$720,000.00	\$0.00	\$0.00	\$0.00	\$0.00	\$0.00	\$0.00
5411	Vehículos y equipo terrestre	\$720,000.00	-\$720,000.00	\$0.00	\$0.00	\$0.00	\$0.00	\$0.00	\$0.00
<b>5600</b>	<b>MAQUINARIA, OTROS EQUIPOS Y HERRAMIENTAS</b>	<b>\$3,571,483.05</b>	<b>-\$3,474,208.21</b>	<b>\$97,274.84</b>	<b>\$97,274.84</b>	<b>\$97,274.84</b>	<b>\$97,274.84</b>	<b>\$97,274.80</b>	<b>\$0.00</b>
5620	Maquinaria y equipo industrial	\$3,571,483.05	-\$3,571,483.05	\$0.00	\$0.00	\$0.00	\$0.00	\$0.00	\$0.00
5621	Maquinaria y equipo industrial	\$3,571,483.05	-\$3,571,483.05	\$0.00	\$0.00	\$0.00	\$0.00	\$0.00	\$0.00
5640	Sistemas de aire acondicionado, calefacción y de i	\$0.00	\$89,700.04	\$89,700.04	\$89,700.04	\$89,700.04	\$89,700.04	\$89,700.00	\$0.00
5641	Sistemas de aire acondicionado, calefacción y de i	\$0.00	\$89,700.04	\$89,700.04	\$89,700.04	\$89,700.04	\$89,700.04	\$89,700.00	\$0.00
5660	Equipos de generación eléctrica, aparatos y acces	\$0.00	\$7,574.80	\$7,574.80	\$7,574.80	\$7,574.80	\$7,574.80	\$7,574.80	\$0.00
5661	Equipos de generación eléctrica, aparatos y acces	\$0.00	\$7,574.80	\$7,574.80	\$7,574.80	\$7,574.80	\$7,574.80	\$7,574.80	\$0.00
<b>5900</b>	<b>ACTIVOS INTANGIBLES</b>	<b>\$778,000.00</b>	<b>-\$390,922.50</b>	<b>\$387,077.50</b>	<b>\$387,077.50</b>	<b>\$387,077.50</b>	<b>\$387,077.50</b>	<b>\$387,077.50</b>	<b>\$0.00</b>
5910	Software	\$778,000.00	-\$390,922.50	\$387,077.50	\$387,077.50	\$387,077.50	\$387,077.50	\$387,077.50	\$0.00
5911	Software	\$778,000.00	-\$390,922.50	\$387,077.50	\$387,077.50	\$387,077.50	\$387,077.50	\$387,077.50	\$0.00
<b>6000</b>	<b>INVERSIÓN PÚBLICA</b>	<b>\$5,000,000.00</b>	<b>-\$5,000,000.00</b>	<b>\$0.00</b>	<b>\$0.00</b>	<b>\$0.00</b>	<b>\$0.00</b>	<b>\$0.00</b>	<b>\$0.00</b>
<b>6200</b>	<b>OBRA PÚBLICA EN BIENES PROPIOS</b>	<b>\$5,000,000.00</b>	<b>-\$5,000,000.00</b>	<b>\$0.00</b>	<b>\$0.00</b>	<b>\$0.00</b>	<b>\$0.00</b>	<b>\$0.00</b>	<b>\$0.00</b>
6220	Edificación no habitacional	\$5,000,000.00	-\$5,000,000.00	\$0.00	\$0.00	\$0.00	\$0.00	\$0.00	\$0.00
6222	CONSTRUCCION NUEVA PARA EDIFICACION N	\$5,000,000.00	-\$5,000,000.00	\$0.00	\$0.00	\$0.00	\$0.00	\$0.00	\$0.00
<b>Total</b>		<b>\$515,357,894.00</b>	<b>\$15,983,034.00</b>	<b>\$531,340,928.68</b>	<b>\$523,142,567.09</b>	<b>\$523,142,567.09</b>	<b>\$493,598,330.50</b>	<b>\$493,598,329.54</b>	<b>\$8,198,361.59</b>