



**COLEGIO DE ESTUDIOS CIENTÍFICOS Y TECNOLÓGICOS  
DEL ESTADO DE TLAXCALA**

Cuenta Pública del 01 de Enero  
al 30 de Septiembre de 2022



**EDUCACIÓN**  
SECRETARÍA DE EDUCACIÓN PÚBLICA



**TLAXCALA**  
UNA NUEVA HISTORIA



**COLEGIO DE ESTUDIOS CIENTÍFICOS Y TECNOLÓGICOS  
DEL ESTADO DE TLAXCALA**

**Introducción**



**EDUCACIÓN**  
SECRETARÍA DE EDUCACIÓN PÚBLICA



**TLAXCALA**  
UNA NUEVA HISTORIA

## INTRODUCCION

El Colegio de Estudios Científicos y Tecnológicos del Estado de Tlaxcala, es un Organismo Público Descentralizado del Gobierno del Estado con personalidad jurídica y patrimonio propios, según lo determina el Convenio de Coordinación para la Creación, Operación y Apoyo Financiero de este Colegio y el Convenio Marco de fecha 21 de mayo de 2009, ambos celebrados entre el Gobierno Federal y el Gobierno del Estado, así como la Ley que crea el Colegio de Estudios Científicos y Tecnológicos del Estado de Tlaxcala, publicada en el Periódico Oficial del Gobierno del Estado el día 30 de septiembre de 1992 y que tiene por objeto, en la esfera de competencia estatal, impartir, impulsar, coordinar y normar la educación media superior tecnológica en sus opciones bivalente y terminal, orientando sus programas hacia la capacitación de los alumnos para impulsar el desarrollo productivo y tecnológico.

### **MISIÓN:**

Impartir educación media superior en su modalidad de bachillerato tecnológico y general con calidad, pertinencia, equidad y valores, basada en un modelo por competencias; en constante vinculación con los sectores, que permite a nuestros egresados continuar con sus estudios de nivel superior, incorporarse a la actividad productiva e impulsar el emprendimiento que contribuya al desarrollo de la sociedad

### **VISIÓN:**

Ser la institución de educación media superior que se reconozca por la competitividad de sus egresados formados con valores, responsabilidad social, con enfoque internacional, espíritu emprendedor y conciencia de la equidad e igualdad de género; cumpliendo estándares de calidad, desarrollando investigación e innovación tecnológica sustentable que contribuya al desarrollo de la región.

El Colegio de Estudios Científicos y Tecnológicos del Estado de Tlaxcala ha tenido un crecimiento acelerado incrementando de 19 planteles en el año 2011, a 22 en el 2012, con la apertura de 8 planteles en el ejercicio 2014, y con la autorización de 2 planteles más en el mes de junio suman ya 32 en su totalidad. Adicionalmente, se cuenta con 25 centros de EMSAD que se adhirieron a este subsistema a partir del ejercicio 2011. Actualmente se atiende una matrícula escolar de 13,250 alumnos en CECyTE y 3,560 en centros de EMSAD.

El Colegio ha cumplido cabalmente con los compromisos del gobierno en materia educativa, se ha reducido el índice de deserción escolar respecto a la media nacional, se ha ampliado la cobertura pasando de 5,989 estudiantes en el año 2011 a 16,810 en el ciclo escolar 2021-2022.

Nuestro Subsistema, se mantuvo posicionado a nivel Nacional, siendo Tlaxcala el Estado con el mayor número de planteles CECyTE y EMSaD en ingresar al Sistema Nacional de Bachillerato en su momento y más tarde, en el Sistema de Padrón de Calidad. Actualmente no existe algún programa de características similares para los bachilleratos. Sin embargo, aunado a lo anterior, este Subsistema ha mantenido destacando en proyectos de investigación y prototipos tecnológicos a nivel estatal, nacional e internacional.

Los avances en materia educativa, han sido respaldados con un eficiente manejo de los recursos financieros, lo cual podrá ser evaluado a través de la emisión de la cuenta pública, lo cual fortalece la cultura de rendición de cuentas y la práctica de transparencia en la gestión pública. Por lo anterior, se presenta la Cuenta Pública del Colegio correspondiente al primer trimestre del ejercicio 2022 la cual fue preparada en su estructura y contenido, en estricto apego a Ley de Contabilidad Gubernamental y a los Acuerdos emitidos por el Consejo Nacional de Armonización Contable (CONAC) y de acuerdo a lo siguiente:

#### I. INTRODUCCION

#### II. INFORMACIÓN CONTABLE

1. Estado de actividades
2. Estado de situación financiera
3. Estado de cambios en la situación financiera
4. Estado analítico del activo
5. Estado analítico de la deuda y otros pasivos
6. Estado de variación en la hacienda pública
7. Estado de flujos de efectivo
  - ✓ Informe de pasivos contingentes
  - ✓ Notas a los estados financieros
    - a) Notas de desglose
    - b) Notas de Memoria (cuentas de orden)
    - c) Notas de Gestión Administrativa

#### III. INFORMACION PRESUPUESTARIA

1. Estado analítico de ingresos (por rubro y por fuente de financiamiento)
2. Estado analítico del ejercicio del presupuesto de Egresos Clasificación Administrativa
3. Estado analítico del ejercicio del presupuesto de Egresos por objeto del Gasto (capítulo y concepto)
4. Estado analítico del ejercicio del presupuesto de Egresos Clasificación Económica (por Tipo de Gasto)
5. Estado analítico del ejercicio del presupuesto de Egresos clasificación Funcional (Finalidad y Función)
6. Endeudamiento neto
7. Intereses de la deuda
8. Indicadores de postura fiscal

#### IV. INFORMACIÓN PROGRAMÁTICA

1. Gasto por Categoría Programática
2. Programas y Proyectos de Inversión
3. Indicadores de Resultados

V. ANEXOS

1. Relación de Bienes Muebles que Componen el Patrimonio
2. Relación de Bienes Inmuebles que Componen el Patrimonio
3. Relación de Cuentas Bancarias Productivas Especificas
4. Relación de Esquemas Bursátiles y de Coberturas Financieras



COLEGIO DE ESTUDIOS CIENTÍFICOS Y TECNOLÓGICOS  
DEL ESTADO DE TLAXCALA

Información Contable



**EDUCACIÓN**  
SECRETARÍA DE EDUCACIÓN PÚBLICA



**TLAXCALA**  
UNA NUEVA HISTORIA

## SECTOR PARAESTATAL

COLEGIO DE ESTUDIOS CIENTÍFICOS Y TECNOLÓGICOS DEL ESTADO DE TLAXCALA  
Estado de Actividades  
Del 01 de enero al 30 de septiembre de 2022 y del 01 de enero al 31 de diciembre de 2021  
(Cifras en Pesos)

Concepto	2022	2021
<b>INGRESOS Y OTROS BENEFICIOS</b>		
<b>Ingresos de Gestión</b>	<b>90,541</b>	<b>33,774</b>
Impuestos	0	0
Cuotas y Aportaciones de Seguridad Social	0	0
Contribuciones de Mejoras	0	0
Derechos	0	0
Productos	90,541	33,774
Aprovechamientos	0	0
Ingresos por Venta de Bienes y Prestación de Servicios	0	0
<b>Participaciones, Aportaciones, Convenios, Incentivos Derivados de la Colaboración Fiscal, Fondos Distintos de Aportaciones, Transferencias, Asignaciones, Subsidios y Subvenciones, y Pensiones y Jubilaciones</b>	<b>407,464,700</b>	<b>543,878,250</b>
Participaciones, Aportaciones, Convenios, Incentivos Derivados de la Colaboración Fiscal y Fondos Distintos de Aportaciones	0	0
Transferencias, Asignaciones, Subsidios y Subvenciones, y Pensiones y Jubilaciones	407,464,700	543,878,250
<b>Otros Ingresos y Beneficios</b>	<b>124,169</b>	<b>77</b>
Ingresos Financieros	0	0
Incremento por Variación de Inventarios	0	0
Disminución del Exceso de Estimaciones por Pérdida o Deterioro u Obsolescencia	0	0
Disminución del Exceso de Provisiones	0	0
Otros Ingresos y Beneficios Varios	124,169	77
<b>Total de Ingresos y Otros Beneficios</b>	<b>407,679,410</b>	<b>543,912,101</b>
<b>GASTOS Y OTRAS PÉRDIDAS</b>	<b>315,631,495</b>	<b>536,651,233</b>
<b>Gastos de Funcionamiento</b>		
Servicios Personales	286,166,601	498,754,849
Materiales y Suministros	1,820,121	8,211,649
Servicios Generales	27,644,773	29,684,735
<b>Transferencias, Asignaciones, Subsidios y Otras Ayudas</b>	<b>0</b>	<b>0</b>
Transferencias Internas y Asignaciones al Sector Público	0	0
Transferencias al Resto del Sector Público	0	0
Subsidios y Subvenciones	0	0
Ayudas Sociales	0	0
Pensiones y Jubilaciones	0	0
Transferencias a Fideicomisos, Mandatos y Contratos Análogos	0	0
Transferencias a la Seguridad Social	0	0
Donativos	0	0
Transferencias al Exterior	0	0
<b>Participaciones y Aportaciones</b>	<b>0</b>	<b>0</b>
Participaciones	0	0
Aportaciones	0	0
Convenios	0	0
<b>Intereses, Comisiones y Otros Gastos de la Deuda Pública</b>	<b>0</b>	<b>0</b>
Intereses de la Deuda Pública	0	0
Comisiones de la Deuda Pública	0	0
Gastos de la Deuda Pública	0	0
Costo por Coberturas	0	0
Apoyos Financieros	0	0
<b>Otros Gastos y Pérdidas Extraordinarias</b>	<b>0</b>	<b>0</b>
Estimaciones, Depreciaciones, Deterioros, Obsolescencia y Amortizaciones	0	0
Provisiones	0	0
Disminución de Inventarios	0	0
Aumento por Insuficiencia de Estimaciones por Pérdida o Deterioro u Obsolescencia	0	0
Aumento por Insuficiencia de Provisiones	0	0
Otros Gastos	0	0
<b>Inversión Pública</b>	<b>0</b>	<b>0</b>
Inversión Pública no Capitalizable	0	0
<b>Total de Gastos y Otras Pérdidas</b>	<b>315,631,495</b>	<b>536,651,233</b>
<b>Resultados del Ejercicio (Ahorro/Desahorro)</b>	<b>92,047,915</b>	<b>7,260,868</b>

Bajo protesta de decir verdad declaramos que los Estados Financieros y sus Notas son razonablemente correctos y responsabilidad del emisor

Dr. Norberto Cervantes Contreras  
Director General

C.P. Andrés Chapale Meneses  
Director de Administración y Finanzas

CUENTA PÚBLICA  
ENTIDAD FEDERATIVA DE TLAXCALA  
Al 30 de SEPTIEMBRE

2022

COLEGIO DE ESTUDIOS CIENTÍFICOS Y TECNOLÓGICOS DEL ESTADO DE TLAXCALA					
Estado de Situación Financiera					
Del 01 de enero al 30 de septiembre de 2022 y del 01 de enero al 31 de diciembre de 2021					
(Cifras en Pesos)					
Concepto	2022	2021	Concepto	2022	2021
<b>ACTIVO</b>			<b>PASIVO</b>		
<b>Activo Circulante</b>			<b>Pasivo Circulante</b>		
Efectivo y Equivalentes	108,738,313	40,669,845	Cuentas por Pagar a Corto Plazo	16,539,626	40,512,294
Derechos a Recibir Efectivo o Equivalentes	128,545	33,024	Documentos por Pagar a Corto Plazo	0	0
Derechos a Recibir Bienes o Servicios	0	0	Porción a Corto Plazo de la Deuda Pública a Largo Plazo	0	0
Inventarios	0	0	Títulos y Valores a Corto Plazo	0	0
Almacenes	0	0	Pasivos Diferidos a Corto Plazo	0	0
Estimación por Pérdida o Deterioro de Activos Circulantes	0	0	Fondos y Bienes de Terceros en Garantía y/o	0	0
Otros Activos Circulantes	0	0	Provisiones a Corto Plazo	0	0
			Otros Pasivos a Corto Plazo	0	0
<b>Total de Activos Circulantes</b>	<b>108,866,858</b>	<b>40,702,869</b>	<b>Total de Pasivos Circulantes</b>	<b>16,539,626</b>	<b>40,512,294</b>
<b>Activo No Circulante</b>			<b>Pasivo No Circulante</b>		
Inversiones Financieras a Largo Plazo	0	0	Cuentas por Pagar a Largo Plazo	0	0
Derechos a Recibir Efectivo o Equivalentes a Largo Plazo	0	0	Documentos por Pagar a Largo Plazo	0	0
Bienes Inmuebles, Infraestructura y Construcciones en Proceso	152,014,558	142,606,832	Deuda Pública a Largo Plazo	0	0
Bienes Muebles	75,428,500	75,383,376	Pasivos Diferidos a Largo Plazo	0	0
Activos Intangibles	1,032,199	1,032,199	Fondos y Bienes de Terceros en Garantía y/o	0	0
Depreciación, Deterioro y Amortización Acumulada de Bienes	0	0	Administración a	0	0
Activos Diferidos	0	0	Provisiones a Largo Plazo	183,201	0
Estimación por Pérdida o Deterioro de Activos no Circulantes	0	0			
Otros Activos no Circulantes	0	0	<b>Total de Pasivos No Circulantes</b>	<b>183,201</b>	<b>0</b>
<b>Total de Activos No Circulantes</b>	<b>228,475,257</b>	<b>219,022,407</b>	<b>Total del Pasivo</b>	<b>16,722,827</b>	<b>40,512,294</b>
<b>Total del Activo</b>	<b>337,342,115</b>	<b>259,725,276</b>	<b>HACIENDA PÚBLICA/PATRIMONIO</b>		
			Hacienda Pública/Patrimonio Contribuido	165,120,283	155,722,556
			Aportaciones	136,923,582	136,923,581
			Donaciones de Capital	28,196,701	18,798,975
			Actualización de la Hacienda Pública/Patrimonio		
			<b>Hacienda Pública/Patrimonio Generado</b>	<b>155,499,005</b>	<b>63,490,426</b>
			Resultados del Ejercicio (Ahorro/Desahorro)	92,047,915	7,260,868
			Resultados de Ejercicios Anteriores	13,045,368	5,833,836
			Revalúos	50,395,722	50,395,722
			Reservas	0	0
			Rectificaciones de Resultados de Ejercicios Anteriores	10,000	0
			<b>Exceso o Insuficiencia en la Actualización de la Hacienda</b>	<b>0</b>	<b>0</b>
			Resultado por Posición Monetaria	0	0
			Resultado por Tenencia de Activos no Monetarios	0	0
			<b>Total Hacienda Pública/Patrimonio</b>	<b>320,619,288</b>	<b>219,212,982</b>
			<b>Total del Pasivo y Hacienda Pública/Patrimonio</b>	<b>337,342,115</b>	<b>259,725,276</b>

Bajo protesta de decir verdad declaramos que los Estados Financieros y sus Notas son razonablemente correctos y responsabilidad del emisor

Dr. Norberto Cervantes Contreras  
Director General

C.P. Andrés Ixtapale Manesca  
Director de Administración y Finanzas

# SECTOR PARAESTATAL

## COLEGIO DE ESTUDIOS CIENTÍFICOS Y TECNOLÓGICOS DEL ESTADO DE TLAXCALA

Estado de Cambios en la Situación Financiera

**Del 01 de enero al 30 de septiembre 2022**

(Cifras en Pesos)

Concepto	Origen	Aplicación
<b>ACTIVO</b>		<b>77,616,839</b>
<b>Activo Circulante</b>		<b>68,163,989</b>
Efectivo y Equivalentes		68,068,468
Derechos a Recibir Efectivo o Equivalentes		95,521
Derechos a Recibir Bienes o Servicios		0
Inventarios		0
Almacenes		0
Estimación por Pérdida o Deterioro de Activos Circulantes		0
Otros Activos Circulantes		0
<b>Activo No Circulante</b>		<b>9,452,850</b>
Inversiones Financieras a Largo Plazo		0
Derechos a Recibir Efectivo o Equivalentes a Largo Plazo		0
Bienes Inmuebles, Infraestructura y Construcciones en Proceso		9,407,726
Bienes Muebles		45,124
Activos Intangibles		0
Depreciación, Deterioro y Amortización Acumulada de Bienes		0
Activos Diferidos		0
Estimación por Pérdida o Deterioro de Activos no Circulantes		0
Otros Activos no Circulantes		0
<b>PASIVO</b>	<b>183,201</b>	<b>23,972,668</b>
<b>Pasivo Circulante</b>	<b>0</b>	<b>23,972,668</b>
Cuentas por Pagar a Corto Plazo	0	23,972,668
Documentos por Pagar a Corto Plazo	0	0
Porción a Corto Plazo de la Deuda Pública a Largo Plazo	0	0
Títulos y Valores a Corto Plazo	0	0
Pasivos Diferidos a Corto Plazo	0	0
Fondos y Bienes de Terceros en Garantía y/o Administración a Corto Plazo	0	0
Provisiones a Corto Plazo	0	0
Otros Pasivos a Corto Plazo	0	0
<b>Pasivo No Circulante</b>	<b>183,201</b>	<b>0</b>
Cuentas por Pagar a Largo Plazo	0	0
Documentos por Pagar a Largo Plazo	0	0
Deuda Pública a Largo Plazo	0	0
Pasivos Diferidos a Largo Plazo	0	0
Fondos y Bienes de Terceros en Garantía y/o Administración a Largo Plazo	0	0
Provisiones a Largo Plazo	183,201	0
<b>HACIENDA PÚBLICA/PATRIMONIO</b>	<b>101,406,306</b>	<b>0</b>
<b>Hacienda Pública/Patrimonio Contribuido</b>	<b>9,397,727</b>	<b>0</b>
Aportaciones	1	0
Donaciones de Capital	9,397,726	0
Actualización de la Hacienda Pública/Patrimonio	0	0
<b>Hacienda Pública/Patrimonio Generado</b>	<b>92,008,579</b>	<b>0</b>
Resultados del Ejercicio (Ahorro/ Desahorro)	84,787,047	0
Resultados de Ejercicios Anteriores	7,211,532	0
Revalúos	0	0
Reservas	0	0
Rectificaciones de Resultados de Ejercicios Anteriores	10,000	0
<b>Exceso o Insuficiencia en la Actualización de la Hacienda Pública/Patrimonio</b>	<b>0</b>	<b>0</b>
Resultado por Posición Monetaria	0	0
Resultado por Tenencia de Activos no Monetarios	0	0

Bajo protesta de decir verdad declaramos que los Estados Financieros y sus Notas son razonablemente correctos y responsabilidad del emisor

Dr. Norberto Cervantes Contreras  
Director General

C.P. Andrés Guadalupe Meneses  
Director de Administración y Finanzas

CUENTA PUBLICA  
ENTIDAD FEDERATIVA DE TLAXCALA  
AI 30 DE SEPTIEMBRE

2022

**COLEGIO DE ESTUDIOS CIENTÍFICOS Y TECNOLÓGICOS DEL ESTADO DE TLAXCALA**  
Estado Analítico del Activo  
Del 01 de enero al 30 de septiembre 2022  
(Cifras en Pesos)

Concepto	Saldo Inicial	Cargos del Periodo	Abonos del Periodo	Saldo Final	Variación del Periodo
<b>ACTIVO</b>	<b>259,725,276</b>	<b>1,224,588,580</b>	<b>1,146,971,741</b>	<b>337,342,115</b>	<b>77,616,839</b>
<b>Activo Circulante</b>	<b>40,702,869</b>	<b>1,215,135,730</b>	<b>1,146,971,741</b>	<b>108,866,858</b>	<b>68,163,989</b>
Efectivo y Equivalentes	40,669,845	792,140,049	724,071,581	108,738,313	68,068,468
Derechos a Recibir Efectivo o Equivalentes	33,024	422,995,681	422,900,160	128,545	95,521
Derechos a Recibir Bienes o Servicios	0	0	0	0	0
Inventarios	0	0	0	0	0
Almacenes	0	0	0	0	0
Estimación por Pérdida o Deterioro de Activos Circulantes	0	0	0	0	0
Otros Activos Circulantes	0	0	0	0	0
<b>Activo No Circulante</b>	<b>219,022,407</b>	<b>9,452,850</b>	<b>0</b>	<b>228,475,257</b>	<b>9,452,850</b>
Inversiones Financieras a Largo Plazo	0	0	0	0	0
Derechos a Recibir Efectivo o Equivalentes a Largo Plazo	0	0	0	0	0
Bienes Inmuebles, Infraestructura y Construcciones en Proceso	142,606,832	9,407,726	0	152,014,558	9,407,726
Bienes Muebles	75,383,376	45,124	0	75,428,500	45,124
Activos Intangibles	1,032,199	0	0	1,032,199	0
Depreciación, Deterioro y Amortización Acumulada de Bienes	0	0	0	0	0
Activos Diferidos	0	0	0	0	0
Estimación por Pérdida o Deterioro de Activos no Circulantes	0	0	0	0	0
Otros Activos no Circulantes	0	0	0	0	0

Bajo protesta de decir verdad declaramos que los Estados Financieros y sus Notas son razonablemente correctos y responsabilidad del emisor

\_\_\_\_\_  
Dr. Norberto Cervantes Contreras  
Director General

\_\_\_\_\_  
C.P. Andrés Mlapale Meneses  
Director de Administración y Finanzas

## SECTOR PARAESTATAL

COLEGIO DE ESTUDIOS CIENTÍFICOS Y TECNOLÓGICOS DEL ESTADO DE TLAXCALA  
 Estado Analítico de la Deuda y Otros Pasivos  
 Del 01 de enero al 30 de septiembre 2022  
 (Cifras en Pesos)

Denominación de las Deudas	Moneda de Contratación	Institución o País Acreedor	Saldo Inicial del Periodo	Saldo Final del Periodo
<b>DEUDA PÚBLICA</b>				
<b>Corto Plazo</b>				
<b>Deuda Interna</b>				
Instituciones de Crédito	Peso	México	0	0
Títulos y Valores	Peso	México	0	0
Arrendamientos Financieros	Peso	México	0	0
<b>Deuda Externa</b>				
Organismos Financieros Internacionales	Peso	México	0	0
Deuda Bilateral	Peso	México	0	0
Títulos y Valores	Peso	México	0	0
Arrendamientos Financieros	Peso	México	0	0
<b>Subtotal de Deuda Pública a Corto Plazo</b>	<b>Peso</b>	<b>México</b>	<b>0</b>	<b>0</b>
<b>Largo Plazo</b>				
<b>Deuda Interna</b>				
Instituciones de Crédito	Peso	México	0	0
Títulos y Valores	Peso	México	0	0
Arrendamientos Financieros	Peso	México	0	0
<b>Deuda Externa</b>				
Organismos Financieros Internacionales	Peso	México	0	0
Deuda Bilateral	Peso	México	0	0
Títulos y Valores	Peso	México	0	0
Arrendamientos Financieros	Peso	México	0	0
<b>Subtotal de Deuda Pública a Largo Plazo</b>	<b>Peso</b>	<b>México</b>	<b>0</b>	<b>0</b>
<b>Total de Otros Pasivos</b>	<b>Peso</b>	<b>México</b>	<b>40,512,294</b>	<b>16,722,827</b>
<b>Total de Deuda Pública y Otros Pasivos</b>	<b>Peso</b>	<b>México</b>	<b>40,512,294</b>	<b>16,722,827</b>

Bajo protesta de decir verdad declaramos que los Estados Financieros y sus Notas son razonablemente correctos y responsabilidad del emisor

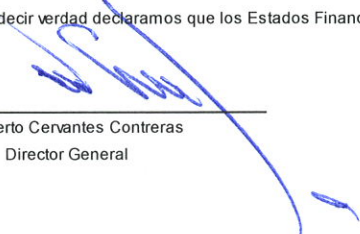
  
 Dr. Norberto Cervantes Contreras  
 Director General

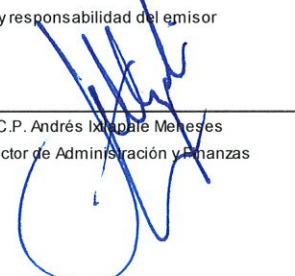
  
 C.P. Andrés Ixtapale Méndez  
 Director de Administración y Finanzas

CUENTA PÚBLICA  
ENTIDAD FEDERATIVA DE TLAXCALA  
AI 30 DE SEPTIEMBRE

2022

COLEGIO DE ESTUDIOS CIENTÍFICOS Y TECNOLÓGICOS DEL ESTADO DE TLAXCALA  
Estado de Variación en la Hacienda Pública  
Del 01 de enero al 30 de septiembre de 2022 y del 01 de enero al 31 de diciembre de 2021  
(Cifras en Pesos)

Concepto	Hacienda Pública / Patrimonio Contribuido	Hacienda Pública / Patrimonio Generado de Ejercicios Anteriores	Hacienda Pública / Patrimonio Generado del Ejercicio	Exceso o Insuficiencia en la Actualización de la Hacienda Pública / Patrimonio	Total
<b>Hacienda Pública/Patrimonio Contribuido Neto de 2021</b>	<b>155,722,556</b>	<b>0</b>	<b>0</b>	<b>0</b>	<b>155,722,556</b>
Aportaciones	136,923,581	0	0	0	136,923,581
Donaciones de Capital	18,798,975	0	0	0	18,798,975
Actualización de la Hacienda Pública/Patrimonio					
<b>Hacienda Pública/Patrimonio Generado Neto de 2021</b>	<b>0</b>	<b>56,229,558</b>	<b>7,260,868</b>	<b>0</b>	<b>63,490,426</b>
Resultados del Ejercicio (Ahorro/Desahorro)	0	0	7,260,868	0	7,260,868
Resultados de Ejercicios Anteriores	0	5,833,836	0	0	5,833,836
Revalúos	0	50,395,722	0	0	50,395,722
Reservas	0	0	0	0	0
Rectificaciones de Resultados de Ejercicios Anteriores	0	0	0	0	0
<b>Exceso o Insuficiencia en la Actualización de la Hacienda</b>	<b>0</b>	<b>0</b>	<b>0</b>	<b>0</b>	<b>0</b>
Resultado por Posición Monetaria	0	0	0	0	0
Resultado por Tenencia de Activos no Monetarios	0	0	0	0	0
<b>Hacienda Pública/Patrimonio Neto Final de 2021</b>	<b>155,722,556</b>	<b>56,229,558</b>	<b>7,260,868</b>	<b>0</b>	<b>219,212,982</b>
<b>Cambios en la Hacienda Pública/Patrimonio Contribuido Neto de 2022</b>	<b>9,397,727</b>	<b>0</b>	<b>0</b>	<b>0</b>	<b>9,397,727</b>
Aportaciones	1	0	0	0	1
Donaciones de Capital	9,397,726	0	0	0	9,397,726
Actualización de la Hacienda Pública/Patrimonio	0	0	0	0	0
<b>Variaciones de la Hacienda Pública/Patrimonio Generado Neto de 2022</b>	<b>0</b>	<b>7,211,532</b>	<b>84,797,047</b>	<b>0</b>	<b>92,008,579</b>
Resultados del Ejercicio (Ahorro/Desahorro)	0	0	92,047,915	0	92,047,915
Resultados de Ejercicios Anteriores	0	7,211,532	-7,260,868	0	-49,336
Revalúos	0	0	0	0	0
Reservas	0	0	0	0	0
Rectificaciones de Resultados de Ejercicios Anteriores	0	0	10,000	0	10,000
<b>Cambios en el Exceso o Insuficiencia en la Actualización de la</b>	<b>0</b>	<b>0</b>	<b>0</b>	<b>0</b>	<b>0</b>
Resultado por Posición Monetaria	0	0	0	0	0
Resultado por Tenencia de Activos no Monetarios	0	0	0	0	0
<b>Hacienda Pública/Patrimonio Neto Final de 2022</b>	<b>165,120,283</b>	<b>63,441,090</b>	<b>92,057,915</b>	<b>0</b>	<b>320,619,288</b>

Bajo protesta de decir verdad declaramos que los Estados Financieros y sus Notas son razonablemente correctos y responsabilidad del emisor

Dr. Norberto Cervantes Contreras  
Director General

C.P. Andrés Ixcoatl Meneses  
Director de Administración y Finanzas

## SECTOR PARAESTATAL

COLEGIO DE ESTUDIOS CIENTÍFICOS Y TECNOLÓGICOS DEL ESTADO DE TLAXCALA  
Estado de Flujos de Efectivo  
Del 01 de enero al 30 de septiembre de 2022 y del 01 de enero al 31 de diciembre de 2021  
(Cifras en Pesos)

Concepto	2022	2021
<b>Flujos de Efectivo de las Actividades de Operación</b>		
<b>Origen</b>	407,679,410	543,912,101
Impuestos	0	0
Cuotas y Aportaciones de Seguridad Social	0	0
Contribuciones de Mejoras	0	0
Derechos	0	0
Productos	90,541	33,774
Aprovechamientos	0	0
Ingresos por Venta de Bienes y Prestación de Servicios	0	0
Participaciones, Aportaciones, Convenios, Incentivos Derivados de la Colaboración Fiscal y Fondos Distintos de Aportaciones	0	0
Transferencias, Asignaciones, Subsidios y Subvenciones, y Pensiones y Jubilaciones	407,464,700	543,878,250
Otros Orígenes de Operación	124,169	77
<b>Aplicación</b>	339,610,942	536,651,233
Servicios Personales	280,311,411	498,754,849
Materiales y Suministros	1,705,683	8,211,649
Servicios Generales	24,911,794	29,684,735
Transferencias Internas y Asignaciones al Sector Público	0	0
Transferencias al Resto del Sector Público	0	0
Subsidios y Subvenciones	0	0
Ayudas Sociales	0	0
Pensiones y Jubilaciones	0	0
Transferencias a Fideicomisos, Mandatos y Contratos Análogos	0	0
Transferencias a la Seguridad Social	0	0
Donativos	0	0
Transferencias al Exterior	0	0
Participaciones	0	0
Aportaciones	0	0
Convenios	0	0
Otras Aplicaciones de Operación	32,682,054	0
<b>Flujos Netos de Efectivo por Actividades de Operación</b>	<b>68,068,468</b>	<b>7,260,868</b>
<b>Flujos de Efectivo de las Actividades de Inversión</b>		
<b>Origen</b>	0	0
Bienes Inmuebles, Infraestructura y Construcciones en Proceso	0	0
Bienes Muebles	0	0
Otros Orígenes de Inversión	0	0
<b>Aplicación</b>	0	4,593,703
Bienes Inmuebles, Infraestructura y Construcciones en Proceso	0	0
Bienes Muebles	0	4,593,703
Otras Aplicaciones de Inversión	0	0
<b>Flujos Netos de Efectivo por Actividades de Inversión</b>	<b>0</b>	<b>-4,593,703</b>
<b>Flujos de Efectivo de las Actividades de Financiamiento</b>		
<b>Origen</b>	0	12,329,966
Endeudamiento Neto	0	0
Interno	0	0
Externo	0	0
Otros Orígenes de Financiamiento	0	12,329,966
<b>Aplicación</b>	0	23,705,357
Servicios de la Deuda	0	0
Interno	0	0
Externo	0	0
Otras Aplicaciones de Financiamiento	0	23,705,357
<b>Flujos Netos de Efectivo por Actividades de Financiamiento</b>	<b>0</b>	<b>-11,375,391</b>
<b>Incremento/Disminución Neta en el Efectivo y Equivalentes al Efectivo</b>	<b>68,068,468</b>	<b>-8,708,226</b>
<b>Efectivo y Equivalentes al Efectivo al Inicio del Ejercicio</b>	<b>40,669,845</b>	<b>49,378,071</b>
<b>Efectivo y Equivalentes al Efectivo al Final del Ejercicio</b>	<b>108,738,313</b>	<b>40,669,845</b>

Bajo protesta de decir verdad declaramos que los Estados Financieros y sus Notas son razonablemente correctos y responsabilidad del emisor

Dr. Norberto Cervantes Contreras

C.P. Andrés Maupé Meneses

Informe de Pasivos Contingentes

#	NUM. EXPEDIENTE	ACTOR	FECHA DE LAUDO	MONTO APROXIMADO DE LA CONDENA AL MES DE ENERO DEL AÑO 2022	STATUS
1	C.D.T. 436/2011	IRMA OLIVIA VAZQUEZ FLORES Y OTROS	5 de diciembre de 2018	\$ 237,055.30	Ejecución.
2	C.D.T. 595/2011-1	AGUSTIN ONOFRE VELAZQUEZ	3 de marzo 2021	\$ 754,725.04 más reinstalación.	En Ejecución.
3	C.D.T. 505/2012-1	HUGO ENRIQUE HERNANDEZ ROGELIO.	15 de junio del año 2021	\$ 349,351.29 más inscripción retroactiva y pago aportaciones obrero-patronales al IMSS desde el año 2005	En Ejecución.
		BEATRIZ GALINDO MARQUEZ		\$ 359,619.23, más inscripción retroactiva y pago aportaciones obrero-patronales al IMSS desde el año 2005	
		MARIA ERNESTINA MUÑOZ SÁNCHEZ		\$ 224, 560, más inscripción retroactiva y pago aportaciones obrero-patronales al IMSS desde el año 2005	
4	C.D.T 52/2013-1	ANDRES RODRIGUEZ LIMA	3 de marzo de 2021	\$ 3,803,179.65	Ejecución por amparo.
5	C.D.T. 911/2014-1	RACHEL JUAREZ ZEMPOALTECATL	23 de abril de 2021	\$ 102, 698.18	En ejecución
6	C.D.T. 129/2015-1	SUSANA FLORES SOLIS	29 de noviembre de 2018	\$ 1, 489,447.6	Ejecución
<b>TOTAL</b>				<b>\$ 7,217,938.11</b>	

## SECTOR PARAESTATAL

### NOTAS A LOS ESTADOS FINANCIEROS

#### a) NOTAS DE DESGLOSE

##### I) NOTAS AL ESTADO DE SITUACIÓN FINANCIERA

###### Activo

###### 1. Efectivo y Equivalentes

Los recursos se encuentran depositados en cuentas de cheques productivas con firmas mancomunadas firmando el Director General y Directora Administrativa. El Colegio no cuenta con inversiones de corto ni largo plazo.

Concepto	Importe
Bancos	\$108,699,313
<b>Suma</b>	<b>\$108,699,313</b>

###### 2. Derechos a recibir Efectivo y Equivalentes

Al cierre del tercer trimestre el saldo que presenta esta cuenta corresponde a:

Deudores Diversos por concepto de gastos a comprobar otorgado a empleados del Colegio para erogaciones relacionadas con las actividades desempeñadas.

Subsidio al empleo que se genera en la determinación del Impuesto sobre la Renta a los trabajadores, mismo que se aplica a más tardar el día 17 de mes inmediato posterior a la generación del mismo.

Concepto	2022	Plazo
Deudores diversos	\$104,476	Corto plazo (30 días)
Subsidio al empleo	24,069	Corto plazo (30 días)
<b>Suma</b>	<b>\$128,845</b>	

###### 3. Derechos a recibir bienes y servicios

En el informe de cuenta pública del tercer trimestre de 2022, no se tienen Derechos a recibir bienes y servicios que registrar.

###### 4. Bienes disponibles para su transformación o consumo (inventarios).

Este Colegio no registra bienes para su transformación por ser un Organismo Descentralizado que presta Servicios de Educación Media Superior.

###### 5. Inventarios.

Este Colegio no registra inventario de bienes por ser un Organismo Descentralizado que presta servicios de Educación Media Superior.

###### 6. Almacén.

Este Colegio no registra Almacén por ser un Organismo Descentralizado que presta servicios de Educación Media Superior.

**7. Inversiones Financieras**

Este Colegio no realiza Inversiones financieras que pongan en riesgo el recurso proveniente de transferencias y asignaciones derivadas de Convenio de Coordinación.

**8. Aportaciones de capital.**

Este Colegio es un Organismo Descentralizado representado por un Director General y supervisado por la integración de la Honorable Junta Directiva integrada por representantes del sector público y privado, por lo que no tiene aportaciones de capital, únicamente es financiado por recursos federales, estatales y de ingresos propios generados por el Colegio.

**9. Bienes Muebles, Inmuebles e Intangibles**

Este rubro se integra por los siguientes conceptos:

CONCEPTO	IMPORTE
BIENES INMUEBLES	\$152,014,558
BIENES MUEBLES	75,428,500
<b>SUMA</b>	<b>\$227,443,058</b>
ACTIVOS INTANGIBLES	1,032,199
<b>TOTAL</b>	<b>\$228,475,257</b>

**10. Activos intangibles**

El valor de los bienes intangibles por la cantidad de \$1,032,199 por la adquisición de software.

**11. Estimaciones y Deterioros**

El Colegio no registra estimaciones y deterioros.

**12. Estimación de cuentas incobrables.**

Este Colegio no registra cuentas incobrables por ser un Organismo Descentralizado que presta servicios de Educación Media Superior y las cuotas de aportaciones que se recaudan por alumnos son voluntarias.

**Otros Activos**

11. Este Colegio no tiene registros de otros activos que se sean identificados.

**Pasivo**

1. Este rubro se compone por proveedores de bienes y servicios que al cierre del tercer trimestre quedaron devengados, y fondo de administración a terceros que incluye retenciones de impuesto sobre la renta, cuotas al IMSS, fondo de ahorro retenido y patronal pendiente de pago a trabajadores inactivos, cuotas sindicales retenidas, pensiones alimenticias e impuesto sobre nóminas, conceptos que serán pagados en el mes inmediato posterior.

A continuación, se presenta la integración de este rubro:

**SECTOR PARAESTATAL**

Concepto	IMPORTE	Vencimiento
Servicios Personales por pagar a corto plazo	\$687,345	Corto plazo
Proveedores	\$895,857	Corto plazo
Fondo de Administración a cta. de Terceros	\$14,933,306	Corto plazo
Otras cuentas por pagar	\$206,319	Corto plazo
<b>Suma</b>	<b>\$16,722,827</b>	

**II) NOTAS AL ESTADO DE ACTIVIDADES**

Ingresos.

Los ingresos percibidos en el presente ejercicio se detallan a continuación:

Concepto	Importe
Transferencias y Asignaciones	\$407,464,700
Productos	\$90,541
Otros Ingresos y Beneficios	\$124,169
<b>Total</b>	<b>\$ 407,679,410</b>

**Transferencias y Asignaciones**

El Colegio recibe principalmente ingresos derivados del Convenio Marco de Coordinación mediante el Anexo de ejecución de apoyo financiero firmado por el Gobierno Federal y Estatal registrado en el rubro de Transferencias y Asignaciones.

El rubro de Transferencias y Asignaciones incluye las ministraciones al Anexo de Ejecución por Convenio de Coordinación por la parte estatal por la cantidad de \$197,707,537.40 por la parte federal \$198,612,415.00 y por Participaciones Estatales (ingresos propios generados por el Colegio) por la cantidad de \$ 8,067,054.00. En el mes de septiembre se recibe una ampliación presupuestal por la cantidad de \$5,564,788 como recuperación de la retención de la aportación estatal del mes de marzo por por el Servicio de Administración Tributaria por el Crédito Fiscal determinado por auditoria del ejercicio 2015.

Así también por asignación al Fondo de Aportación Múltiple (FAM) liquido por \$ 1,875,006.00 y FAM escuelas al CIEN (fideicomiso) por \$ 1,202,688.00 reconocido al ingreso y gasto, no depositado en cuentas bancarias del Colegio.

**Derechos**

Al cierre del trimestre no se registraron ingresos por derechos.



**Productos**

El importe registrado en productos corresponde a rendimientos generados por las cuentas bancarias en las que se manejan los recursos financieros del Colegio por la cantidad de \$90,541 de los cuales \$3,041 corresponden a rendimientos ministrados por la Secretaría de Finanzas por los recursos del Fondo de Aportación Múltiple (FAM)

**Otros Ingresos y Beneficios**

Este rubro se registra importes depositados a las cuentas no identificados o en exceso por \$13. Así como la recuperación del seguro por la pérdida total del vehículo marca vw tipo o versión gol trendline std año 2020 número de serie 9bwab45u9lt010794 número de motor cfzu18333.

**Egresos.**

En virtud de que la naturaleza de las operaciones del Colegio es la prestación de servicios, el 92.53% del gasto de operación se realiza para el pago de servicios personales, según se detalla a continuación:

Concepto	Importe
Servicios personales	\$286,166,601
Materiales y suministros	\$1,820,121
Servicios generales	\$27,644,773
<b>Suma</b>	<b>\$315,631,495</b>
Inversión pública	\$45,124
<b>Total</b>	<b>\$315,676,619</b>

**III) NOTAS AL ESTADO DE VARIACIÓN EN LA HACIENDA PÚBLICA**

Durante el tercer trimestre no se registró afectaciones al resultado de ejercicios anteriores.

**IV) NOTAS AL ESTADO DE FLUJOS DE EFECTIVO**

**Efectivo y equivalentes**

En la conciliación de los Flujos de Efectivo Netos de las Actividades de Operación y la cuenta de Ahorro/Desahorro

Concepto	2022	2021
Efectivo	39,000	0
Bancos/Tesorería	108,699,313	40,669,845
Bancos/Dependencias y otros	0	
Inversiones Temporales (Hasta 3 meses)	0	
Fondos con Afectación Específica	0	
Depósitos de Fondos de Terceros en Garantía y/o Administración	0	
Otros Efectivos y Equivalentes	0	
<b>Total de Efectivos y Equivalentes</b>	<b>108,738,313</b>	<b>40,669,845</b>

**SECTOR PARAESTATAL**

Conciliación de los Flujos Netos de las Actividades de Operación y los saldos de Resultados del Ejercicio (Ahorro/Desahorro)

Concepto	2022	2021
<b>Resultado del ejercicio Ahorro/Desahorro</b>	92,047,915	7,260,868
<b>Movimientos de partidas (rubros) que no afectan al efectivo</b>	<b>0.00</b>	<b>0.00</b>
Depreciación	0	0
Amortización	0	0
Incremento en la provisiones	0	0
Incremento en inversiones producto por revaluación	0	0
Ganancia/perdida en venta de bienes muebles, inmuebles e intangibles	0	0
Incremento en cuentas por cobrar	0	0
<b>Flujos de Efectivo Netos de la Actividad de Operación</b>	<b>92,047,915</b>	<b>7,260,868</b>

**V) CONCILIACIÓN ENTRE LOS INGRESOS PRESUPUESTARIOS Y CONTABLES, ASÍ COMO ENTRE LOS EGRESOS PRESUPUESTARIOS Y LOS GASTOS CONTABLES**

COLEGIO DE ESTUDIOS CIENTÍFICOS Y TECNOLÓGICOS DEL ESTADO DE TLAXCALA	
Conciliación entre los Ingresos Presupuestarios y Contables	
Correspondiente del 01 de enero al 30 de septiembre de 2022	
(Cifras en pesos)	
<b>1. Total de Ingresos Presupuestarios</b>	<b>\$ 407,679,410</b>
<b>2. Más ingresos contables no presupuestarios</b>	<b>\$ -</b>
2.1 Ingresos Financieros	
2.2 Incremento por variación de inventarios	\$ -
2.3 Disminución del exceso de estimaciones por pérdida o deterioro u obsolescencia	\$ -
2.4 Disminución del exceso de provisiones	\$ -
2.5 Otros ingresos y beneficios	\$ -
2.6 Otros ingresos contables no presupuestarios	\$ -
<b>3. Menos ingresos presupuestarios no contables</b>	<b>\$ -</b>
3.1 Aprovechamientos patrimoniales	\$ -
3.2 Ingresos derivados de financiamientos	\$ -
3.3 Otros Ingresos presupuestarios no contables	\$ -
<b>4. Ingresos Contables (4 = 1 + 2 - 3)</b>	<b>\$ 407,679,410</b>

CONCILIACIÓN ENTRE LOS EGRESOS PRESUPUESTARIOS Y LOS GASTOS CONTABLES

COLEGIO DE ESTUDIOS CIENTÍFICOS Y TECNOLÓGICOS DEL ESTADO DE TLAXCALA Conciliación entre los Egresos Presupuestarios y los Gastos Contables Correspondiente del 01 de enero al 30 de septiembre de 2022 (Cifras en pesos)	
<b>1. Total de egresos (presupuestarios)</b>	<b>\$ 315,676,619</b>
<b>2. Menos egresos presupuestarios no contables</b>	<b>\$ 45,124</b>
2.1 Materias primas y materiales de producción y comercialización	
2.2 Materiales y suministros	
2.3 Mobiliario y equipo de administración	
2.4 Mobiliario y equipo educacional y recreativo	
2.5 Equipo e instrumental médico y de laboratorio	
2.6 Vehículos y equipo de transporte	
2.7 Equipo de defensa y de seguridad	
2.8 Maquinaria, otros equipos y herramientas	\$ 45,124
2.9 Activos biológicos	
2.1 Bienes inmuebles	
2.11 Activos intangibles	
2.12 Obra pública en bienes de dominio publico	
2.13 Obra publica en bienes propios	
2.14 Acciones y participaciones de capital	
2.15 Compra de títulos y valores	
2.16 Concesión de préstamos	
2.17 Inversiones en fideicomisos, mandatos y otros analogos	
2.18 Provisiones para contingencias y otras erogaciones especiales	
2.19 Amortización de la deuda publica	
2.2 Adeudos de ejercicios presupuestarios no contables	
2.21 Otros egresos presupuestarios no contables	
<b>3. Más Gasto Contables No Presupuestales</b>	
3.1 Estimaciones, depreciaciones, deterioros, obsolescencia y amortizaciones	\$ -
3.2 Provisiones	\$ -
3.3 Disminución de inventarios	
3.4 Aumento por insuficiencia de estimaciones por pérdida o deterioro u obsolescencia	\$ -
3.5 Aumento por insuficiencia de provisiones	\$ -
3.6 Otros Gastos	\$ -
3.7 Otros Gastos Contables No Presupuestales	\$ -
<b>4. Total de Gasto Contable (4 = 1 - 2 + 3)</b>	<b>\$ 315,631,495</b>

## SECTOR PARAESTATAL

---

### b) NOTAS DE MEMORIA (CUENTAS DE ORDEN)

El Colegio no registra movimientos de valores que afecten o modifiquen su situación financiera

### c) NOTAS DE GESTIÓN ADMINISTRATIVA

#### 1. Introducción

Los Estados Financieros del Colegio de Estudios Científicos y Tecnológicos del Estado de Tlaxcala, son preparados conforme a las normas y emitidos por el Consejo Nacional de Armonización Contable (CONAC).

Los presentes Estados Financieros, muestran una representación estructurada de la situación financiera y de las operaciones llevadas a cabo por el Colegio. Su objetivo es suministrar información a los usuarios de la misma (Junta Directiva, entes fiscalizadores, otras dependencias, etc.) para la toma de decisiones, acerca de la situación y desempeño financiero, flujos de efectivo, resultados de la gestión administrativa así como la situación de los activos, pasivos, patrimonio, ingresos y egresos.

Esta información, junto con la contenida en las notas a los estados financieros, permitirá dar los elementos a los usuarios para la toma de decisiones futuras.

#### 2. Panorama Económico y Financiero

Conforme al Convenio de Coordinación para la Creación, Operación y Apoyo Financiero de este Colegio en su cláusula octava y al Convenio Marco de fecha 21 de mayo de 2009 en su cláusula vigésima, ambos celebrados entre el Gobierno Federal y el Gobierno del Estado, la contribución al gasto anual de este Colegio debe ser por partes iguales (50%).

#### 3. Autorización e Historia

Siendo Gobernadora la Lic. Beatriz Paredes Rangel, se realiza el Convenio para la Creación, Operación y Apoyo Financiero del Colegio de Estudios Científicos y Tecnológicos del Estado de Tlaxcala, celebrado por una parte por la Secretaría de Educación Pública y el Gobierno del Estado Libre y Soberano de Tlaxcala, convenio que se firmó en la ciudad de México el día 12 de Septiembre de 1991. Posteriormente con fecha 30 de Septiembre de 1992, se publica en el Periódico Oficial del Gobierno de Estado, la "Ley que Crea el Colegio de Estudios Científicos y Tecnológicos del Estado de Tlaxcala", con el fin de impartir, impulsar, coordinar y normar la Educación Media Superior Tecnológica en sus opciones bivalente y terminal, orientando sus programas educativos hacia la capacitación de los estudiantes impulsando el Desarrollo Productivo y Tecnológico del Estado. En el año de 1991, se crea el primer Plantel 01 Tequexquitla con una matrícula inicial de 49 estudiantes, durante el periodo de 1991 a 1997, se tiene un crecimiento de diez planteles atendiendo una matrícula de 2,900 estudiantes y durante el periodo de 2008 a 2011, se obtuvo la autorización por parte de la Subsecretaría de Educación Media Superior para la creación de doce nuevos planteles alcanzando un total de 22 en ese año. En la presente administración, el Gobierno del Estado realizó la gestión ante el Gobierno Federal y logró la autorización de ocho nuevos planteles, contando actualmente con 32 planteles CECyTE con una matrícula de 12,294.

En Agosto de 2011, los Centros de Educación Media Superior (EMSaD) pasan a formar parte del Colegio de Estudios Científicos y Tecnológicos del Estado de Tlaxcala, por disposición de la Secretaría de Educación Pública del Estado y así, dar cumplimiento al Convenio Marco de Coordinación, de esta forma, el Colegio cuenta con un total de 32 planteles del subsistema CECyTE, a través de ellos se imparten 25 especialidades diferentes, y administra a 25 Centros de Educación Media Superior a Distancia (EMSAD) contando con una matrícula de 3,235.

4. Organización y Objeto Social

- a) Objeto social:
- b) Conforme a lo dispuesto en el artículo 2 de la Ley que crea al Colegio de Estudios Científicos y Tecnológicos del Estado de Tlaxcala, este tiene por objeto, en la esfera de competencia estatal, impartir, impulsar, coordinar y normar la educación media superior tecnológica en sus opciones bivalente y terminal, orientando sus programas hacia la capacitación de los alumnos para impulsar el desarrollo productivo y tecnológico; ofrecer educación tecnológica y de bachillerato general, basada en un Modelo Integral de Competencias y Valores, que permita a sus egresados continuar sus estudios superiores, incorporarse a mercado laboral e impulsar el emprendimiento que contribuya al desarrollo del Estado y del país.
- c) Principal actividad:

Misión:

Impartir educación media superior en su modalidad de bachillerato tecnológico y general con calidad, pertinencia, equidad y valores, basada en un modelo por competencias; en constante vinculación con los sectores, que permite a nuestros egresados continuar con sus estudios de nivel superior, incorporarse a la actividad productiva e impulsar el emprendimiento que contribuya al desarrollo de la sociedad. Ofrecer educación tecnológica y de bachillerato general, basada en un Modelo Integral de Competencias y Valores, que permita a sus egresados continuar sus estudios superiores, incorporarse a mercado laboral e impulsar el emprendimiento que contribuya al desarrollo del Estado y del país.

Visión:

Ser la institución de educación media superior que se reconozca por la competitividad de sus egresados formados con valores, responsabilidad social, con enfoque internacional, espíritu emprendedor y conciencia de la equidad e igualdad de género; cumpliendo estándares de calidad, desarrollando investigación e innovación tecnológica sustentable que contribuya al desarrollo de la región.

- d) Ejercicio fiscal: 2022
- e) Régimen jurídico: Tal como lo establece el artículo 1 de la Ley que crea el Colegio de Estudios Científicos y Tecnológicos del Estado de Tlaxcala, es un órgano público descentralizado del Gobierno del Estado, con personalidad jurídica y con patrimonio propios, por lo tanto, se encuentra regulado por la Ley de Entidades Paraestatales del Estado de Tlaxcala.
- f) Consideraciones fiscales del ente: El Colegio de Estudios Científicos y Tecnológicos del Estado de Tlaxcala, bajo el RFC CEC921001SW6, se encuentra registrado bajo el régimen de "Personas Morales con Fines no Lucrativos", y por lo tanto, sus obligaciones fiscales son las de retener el ISR por sueldos y salarios, asimilados a salarios y por servicios profesionales. En materia de aportaciones de seguridad social, se encuentra obligado a realizar la retención y pago de las cuotas obrero patronales ante el Instituto Mexicano del Seguro Social (IMSS) y al Instituto del Fondo Nacional de la Vivienda para los Trabajadores (Infonavit). En el ámbito local, se encuentra obligado a calcular y enterar el impuesto del 3% sobre nóminas.
- g) Estructura organizacional básica:  
El Colegio de Estudios Científicos y Tecnológicos del Estado de Tlaxcala, cuenta con un máximo órgano de gobierno que es la Junta Directiva, misma que está integrada permanentemente por:  
I.- Dos representantes del Gobierno del Estado, que serán designados por el Gobernador del Estado; uno de ellos presidirá la Junta;  
II.- Dos representantes del Gobierno Federal, que serán designados por el Secretario de Educación Pública.  
III.- Un representante del Sector Social, que será designado por el Gobernador del Estado; y

## SECTOR PARAESTATAL

---

IV.- Dos representantes del Sector Productivo, que participen en el financiamiento del Colegio, designados por el Patronato del Propio Colegio.

La Junta Directiva será la autoridad suprema y sus decisiones deberán cumplirse y ejecutarse a través del Director General.

La estructura y organización del Colegio, se encuentra establecida en el artículo 18 y 19 del Reglamento Interior del Colegio, mismos que a la letra dicen:

ARTÍCULO 18. La administración del Colegio estará a cargo de un Director General que será nombrado y removido libremente por el Gobernador del Estado, conforme a lo que establece la Ley y demás disposiciones legales aplicables.

ARTÍCULO 19. El Director General para el cumplimiento y desarrollo de las actividades que tiene encomendadas, podrá contar con las unidades administrativas siguientes:

- I. Dirección General;
- II. Dirección Académica;
- III. Dirección de Planeación;
- IV. Dirección de Vinculación;
- V. Dirección de Administración y Finanzas;
- VI. Dirección de Informática
- VII. Direcciones de los Planteles;
- VIII. Contraloría Interna;
- IX. Secretaría Técnica
- X. Seguimiento de acuerdos y
- XI. Área de Asuntos Jurídicos.

Las unidades administrativas mencionadas, tendrán las facultades y obligaciones que expresamente señala la Ley y este Reglamento Interior y contarán con un Titular y personal técnico y administrativo que en función de las necesidades del servicio se establezca con base en el presupuesto de egresos que se autorice para el Colegio. El organigrama autorizado para el funcionamiento del Colegio es el siguiente:

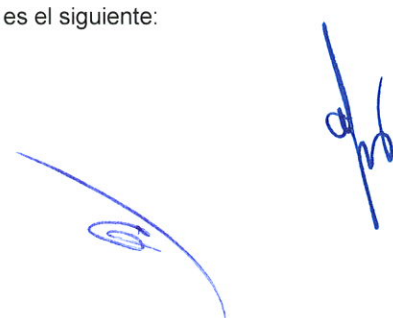

COLEGIO DE ESTUDIOS CIENTÍFICOS Y TECNOLÓGICOS DEL ESTADO DE TLAXCALA CECyTE

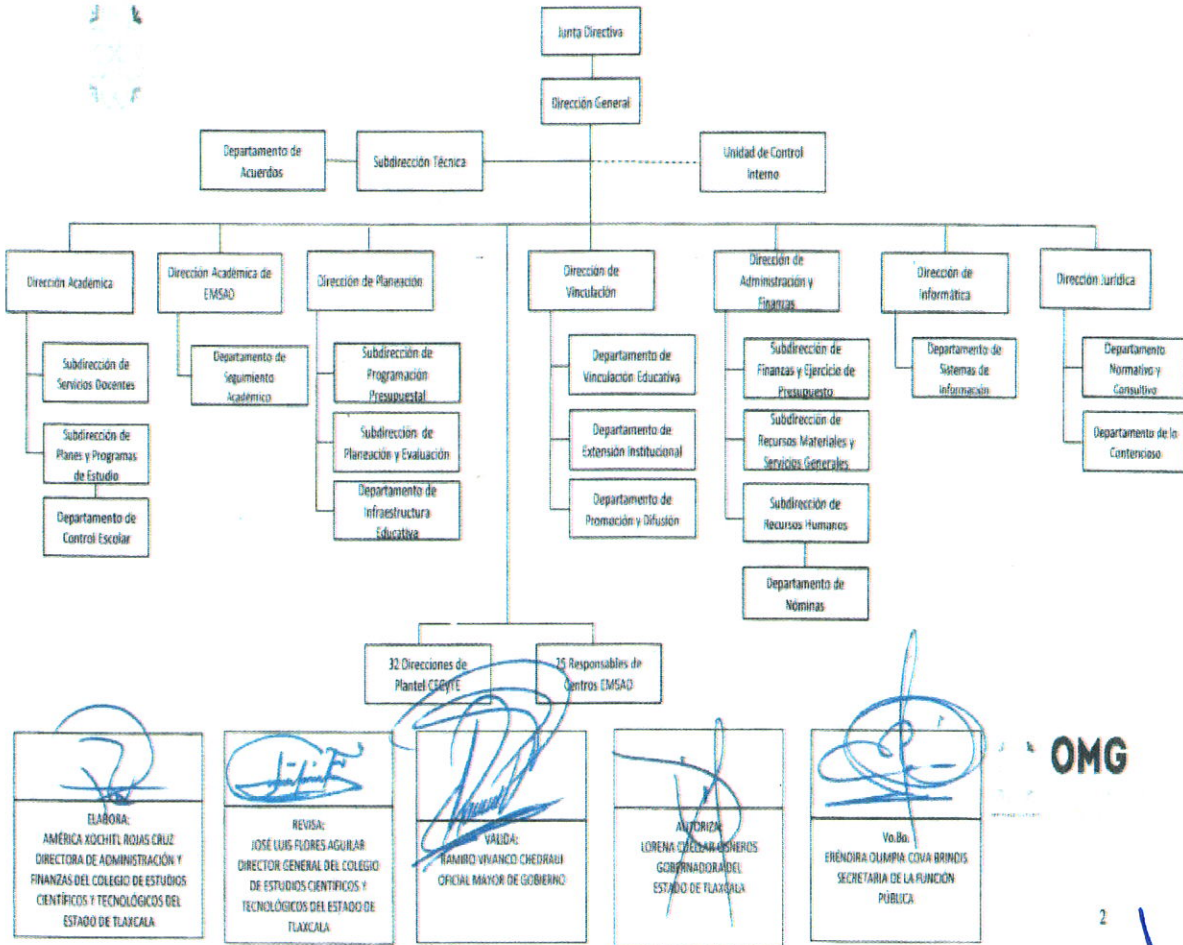

OMG

## SECTOR PARAESTATAL

---

**h) Fideicomisos, mandatos y análogos de los cuales es fideicomitente o fiduciario.**

No aplica, actualmente el Colegio no tiene constituido ningún fideicomiso.

### 5. Bases de Preparación de los Estados Financieros

Se informará sobre:

**a) Si se ha observado la normatividad emitida por el CONAC y las disposiciones legales aplicables.**

A fin de dar cumplimiento con la normatividad, el Colegio registra las operaciones presupuestales y financieras en el Sistema Automatizado de Administración y Contabilidad Gubernamental (SAACG.NET).

**b) La normatividad aplicada para el reconocimiento, valuación y revelación de los diferentes rubros de la información financiera, así como las bases de medición utilizadas para la elaboración de los estados financieros;**

A fin de cumplir con la normatividad, en el ejercicio 2015, se iniciaron trabajos de implementación de sistemas que permitan generar los reportes financieros de acuerdo a los lineamientos emitidos por el CONAC.

**c) Postulados básicos.**

Para el registro de las operaciones del Colegio, se cumple con los postulados básicos de Contabilidad Gubernamental, publicados en el Diario Oficial de la Federación, el 20 de agosto de 2009.

**SUSTANCIA ECONÓMICA.** Se reconocen las transacciones que afectan económicamente a esta entidad, en apego a la normatividad emitida por el Consejo Nacional de Armonización Contable (CONAC).

**ENTES PUBLICOS.** El Colegio cuenta con un marco normativo el cual determina sus objetivos, su ámbito de acción y sus limitaciones; con atribuciones para asumir derechos y contraer obligaciones, que lo distingue de los demás entes gubernamentales.

**EXISTENCIA PERMANENTE.** Se considera que el Colegio tiene una existencia permanente por tiempo indefinido.

**REVELACION SUFICIENTE.** Los estados financieros y presupuestarios con sus notas forman una unidad inseparable, por tanto, se presentan de manera conjunta para una adecuada evaluación cuantitativa cumpliendo con las características de objetividad, verificabilidad y representatividad.

**IMPORTANCIA RELATIVA.** Todos los aspectos importantes del Colegio son reconocidos contable y presupuestalmente.

**REGISTRO E INTEGRACION PRESUPUESTARIA.** Se implementó el sistema SAACG.NET para el registro de las operaciones presupuestales y financieras del Colegio.

**CONSOLIDACION DE LA INFORMACION FINANCIERA.** La información financiera que se presenta, muestra de manera consolidada las operaciones realizadas tanto por el CECyTE como por el EMSaD.

**DEVENGO CONTABLE.** Los ingresos y gastos se registran en el momento en que jurídicamente existe el derecho de cobro o la exigibilidad de pago, correspondiendo las operaciones a un periodo contable definido.

**VALUACION.** Las operaciones se registran al costo histórico, de acuerdo al monto erogado para la adquisición conforme a la documentación contable original justificativa y comprobatoria.

**DUALIDAD ECONOMICA.** Se reconocen contablemente las transacciones que afectan la situación financiera, modificando los recursos asignados para el logro de los fines y por sus fuentes, conforme a los derechos y obligaciones.

**CONSISTENCIA.** Las políticas, métodos de cuantificación, procedimientos contables y ordenamientos normativos, son acordes para cumplir con lo dispuesto en la Ley de Contabilidad, con la finalidad de reflejar de una mejor forma, la sustancia económica de las operaciones realizadas por el Colegio, mismas que se aplican de manera uniforme a lo largo del tiempo, lo cual facilita la comparabilidad entre periodos.

**d) Normatividad supletoria.**

El Colegio se rige a las leyes aplicables como Organismo Descentralizado del Gobierno del Estado, atendiendo a leyes federales y estatales por la naturaleza de su creación.

**e) Se aplican las políticas de reconocimiento de la base devengado.**

**6. Políticas de Contabilidad Significativas**

Se implementaron las nuevas disposiciones contables conforme lo establece la Ley de Contabilidad Gubernamental.

**7. Posición en Moneda Extranjera y Protección por Riesgo Cambiario.**

El Colegio no realiza operaciones en moneda extranjera.

**8. Reporte Analítico del Activo**

Se inició el procedimiento de desincorporación de bienes para ser actualizado el inventario.

**9. Fideicomisos, Mandatos y Análogos**

El Colegio no tiene constituido ningún Fideicomiso.

**10. Reporte de la Recaudación**

En cumplimiento a la Ley de Ingresos del Estado, el Colegio recauda a través de la Secretaria de Finanzas aportaciones voluntarias de los padres de familia,

**11. Información sobre la Deuda y el Reporte Analítico de la Deuda.**

El Colegio no tiene deuda registrada.

**12. Calificaciones otorgadas**

El Colegio no ha sido calificado por ninguna institución acreditada.

**13. Proceso de Mejora**

El Colegio cuenta con un comité de control interno, para la definición de riesgos y medidas para disminuirlos. El Colegio cumple con las políticas locales en materia de austeridad y racionalidad para eficientar la utilización de los recursos.

**14. Información por Segmentos**

La información se concentra y consolida para la presentación de información financiera y académica.

**15. Eventos Posteriores al Cierre**

El Colegio no registra eventos posteriores al cierre en su caso solo realiza el momento contable del pagado de lo que quedó registrado como devengado.

**16. Partes Relacionadas**

El Colegio no celebra operaciones con partes relacionadas.

Bajo protesta de decir verdad declaramos que los Estados Financieros y sus Notas son razonablemente correctos y responsabilidad del emisor

DR. Norberto Cervantes Contreras  
Director General

C.P. Andrés Ixtapale Meneses  
Director de Administración y Finanzas



**COLEGIO DE ESTUDIOS CIENTÍFICOS Y TECNOLÓGICOS  
DEL ESTADO DE TLAXCALA**

**Información Presupuestaria**



**EDUCACIÓN**  
SECRETARÍA DE EDUCACIÓN PÚBLICA



**TLAXCALA**  
UNA NUEVA HISTORIA

SECTOR PARAESTATAL

Cuenta Pública 2022  
Sector Paraestatal  
Estado Analítico de Ingresos  
Del 1 de enero al 30 de septiembre de 2022

Rubro de Ingresos	Ingreso					Diferencia (6 = 5 - 1)
	Estimado	Ampliaciones y Reducciones	Modificado	Devengado	Recaudado	
	(1)	(2)	(3= 1 + 2)	(4)	(5)	
Impuestos						
Cuotas y Aportaciones de Seguridad Social						
Contribuciones de Mejoras						
Derechos						
Productos	-	90,541	90,541	90,541	90,541	90,541
Aprovechamientos						
Ingresos por Ventas de Bienes y Servicios		124,169	124,169	124,169	124,169	124,169
Participaciones y Aportaciones						
Transferencias, Asignaciones, Subsidios y Otras Ayudas	540,919,433	8,770,905	549,690,338	407,464,700	407,464,700	- 133,454,733
Ingresos Derivados de Financiamientos						
<b>Total</b>	<b>540,919,433</b>	<b>8,985,615</b>	<b>549,905,048</b>	<b>407,679,410</b>	<b>407,679,410</b>	<b>- 133,240,023</b>
				<b>Ingresos excedentes<sup>1</sup></b>		

Estado Analítico de Ingresos Por Fuente de Financiamiento	Ingreso					Diferencia (6 = 5 - 1)
	Estimado	Ampliaciones y Reducciones	Modificado	Devengado	Recaudado	
	(1)	(2)	(3= 1 + 2)	(4)	(5)	
<b>Ingresos del Poder Ejecutivo Federal o Estatal y de los Municipios</b>						
Impuestos						
Cuotas y Aportaciones de Seguridad Social						
Contribuciones de Mejoras						
Derechos						
Productos						
Aprovechamientos						
Participaciones y Aportaciones						
Transferencias, Asignaciones, Subsidios y Otras Ayudas						
<b>Ingresos de los Entes Públicos de los Poderes Legislativos y Judicial de los Organos Autonomos y del Sector Pararaestatal y Paramunicipal, así como las Empresas Productivas del Estado</b>						
Cuotas y Aportaciones de Seguridad Social						
Productos	-	90,541	90,541	90,541	90,541	90,541
Ingresos por Ventas de Bienes y Servicios		124,169	124,169	124,169	124,169	124,169
Transferencias, Asignaciones, Subsidios y Otras Ayudas	540,919,433	8,770,905	549,690,338	407,464,700	407,464,700	- 133,454,733
<b>Ingresos derivados de financiamiento</b>						
Ingresos Derivados de Financiamientos						
<b>Total</b>	<b>540,919,433</b>	<b>8,985,615</b>	<b>549,905,048</b>	<b>407,679,410</b>	<b>407,679,410</b>	<b>- 133,240,023</b>
				<b>Ingresos excedentes<sup>1</sup></b>		

<sup>1</sup> Los ingresos excedentes se presentan para efectos de cumplimiento de la Ley General de Contabilidad Gubernamental y el importe reflejado debe ser siempre mayor a cero.

Cuenta Pública 2022  
 Sector Paraestatal  
 Estado Analítico del Ejercicio del Presupuesto de Egresos  
 Clasificación Administrativa  
 Del 1 de enero al 30 de septiembre de 2022

Concepto	Egresos					Subejercicio 6 = ( 3 - 4 )
	Aprobado	Ampliaciones/ (Reducciones)	Modificado	Devengado	Pagado	
	1	2	3 = ( 1 + 2 )	4	5	
COLEGIO DE ESTUDIOS CIENTIFICOS Y TECNOLOGICOS DEL ESTADO DE TLAXCALA	540,919,433	8,985,615	549,905,048	315,676,618	306,928,888	234,228,430
<b>Total del Gasto</b>	<b>540,919,433</b>	<b>8,985,615</b>	<b>549,905,048</b>	<b>315,676,618</b>	<b>306,928,888</b>	<b>234,228,430</b>



SECTOR PARAESTATAL

Cuenta Pública 2022  
Sector Paraestatal  
Estado Analítico del Ejercicio del Presupuesto de Egresos  
Clasificación Económica (por Tipo de Gasto)  
Del 1 de enero al 30 de septiembre de 2022

Concepto	Egresos					Subejercicio 6 = ( 3 - 4 )
	Aprobado	Ampliaciones/ (Reducciones)	Modificado	Devengado	Pagado	
	1	2	3 = ( 1 + 2 )	4	5	
Gasto Corriente	539,386,542	6,506,626	545,893,168	315,631,494	306,928,888	230,261,674
Gasto de Capital	1,532,891	2,478,989	4,011,880	45,124	-	3,966,756
Amortización de la Deuda y Disminución de Pasivos			-			-
<b>Total del Gasto</b>	<b>540,919,433</b>	<b>8,985,615</b>	<b>549,905,048</b>	<b>315,676,618</b>	<b>306,928,888</b>	<b>234,228,430</b>

CUENTA PÚBLICA | 2022  
ENTIDAD FEDERATIVA DE TLAXCALA

Cuenta Pública 2022  
Sector Paraestatal  
Estado Analítico del Ejercicio del Presupuesto de Egresos  
Clasificación por Objeto del Gasto (Capítulo y Concepto)  
Del 1 de enero al 30 de septiembre de 2022

Concepto	Egresos					Subejercicio 6 = ( 3 + 4 )
	Aprobado	Ampliaciones/ (Reducciones)	Modificado	Devengado	Pagado	
	1	2	3 = ( 1 + 2 )	4	5	
<b>Servicios Personales</b>	<b>498,680,001</b>	<b>-4,146,403</b>	<b>494,533,598</b>	<b>286,166,601</b>	<b>280,311,411</b>	<b>208,366,997</b>
Remuneraciones al Personal de Carácter Permanente	242,718,128	-16,528,903	226,189,225	152,396,132	152,396,132	73,793,093
Remuneraciones al Personal de Carácter Transitorio	0	762,819	762,819	530,159	530,159	232,660
Remuneraciones Adicionales y Especiales	70,126,965	15,428,648	85,555,613	35,179,457	35,176,302	50,376,156
Seguridad Social	117,218,699	-26,932,670	90,286,029	54,885,801	52,601,869	35,400,228
Otras Prestaciones Sociales y Económicas	68,616,209	23,123,703	91,739,912	43,175,052	39,606,950	48,564,860
Previsiones	0	0	0	0	0	0
Pago de Estímulos a Servidores Públicos	0	0	0	0	0	0
<b>Materiales y Suministros</b>	<b>9,293,180</b>	<b>-964,879</b>	<b>8,328,301</b>	<b>1,820,121</b>	<b>1,705,683</b>	<b>6,508,180</b>
Materiales de Administración, Emisión de Documentos y Artículos Oficiales	5,293,268	-122,941	5,170,327	1,155,413	1,102,914	4,014,914
Alimentos y Utensilios	341,284	77,809	419,093	263,399	245,245	155,694
Materias Primas y Materiales de Producción y Comercialización	0	0	0	0	0	0
Materiales y Artículos de Construcción y de Reparación	611,000	-302,477	308,523	70,232	66,447	238,291
Productos Químicos, Farmacéuticos y de Laboratorio	600,000	8,373	608,373	6,440	6,440	601,934
Combustibles, Lubricantes y Aditivos	954,000	1,300	955,300	600	600	954,700
Vestuario, Blancos, Prendas de Protección y Artículos Deportivos	892,319	-454,849	437,471	221,155	196,696	216,316
Materiales y Suministros Para Seguridad	0	0	0	0	0	0
Herramientas, Refacciones y Accesorios Menores	601,309	-172,095	429,214	102,883	87,341	326,331
<b>Servicios Generales</b>	<b>31,413,361</b>	<b>11,617,908</b>	<b>43,031,269</b>	<b>27,644,773</b>	<b>24,911,794</b>	<b>15,386,496</b>
Servicios Básicos	4,674,600	505,800	5,180,400	3,608,860	3,608,860	1,571,540
Servicios de Arrendamiento	3,316,700	-1,045,542	2,271,158	1,076,359	1,011,028	1,194,799
Servicios Profesionales, Científicos, Técnicos y Otros Servicios	15,782,042	-1,172,236	14,609,806	8,675,433	8,173,370	5,934,373
Servicios Financieros, Bancarios y Comerciales	306,967	70,501	377,468	40,797	40,797	336,671
Servicios de Instalación, Reparación, Mantenimiento y Conservación	1,172,573	824,699	1,997,272	1,368,741	39,703	628,531
Servicios de Comunicación Social y Publicidad.	214,000	-137,606	76,394	0	0	76,394
Servicios de Traslado y Viáticos	548,900	64,852	613,752	254,979	254,979	358,773
Servicios Oficiales	1,077,481	296,765	1,374,246	285,544	242,992	1,088,701
Otros Servicios Generales	4,320,098	12,210,676	16,530,774	12,334,060	11,540,065	4,196,714
<b>Transferencias, Asignaciones, Subsidios y Otras Ayudas</b>	<b>0</b>	<b>0</b>	<b>0</b>	<b>0</b>	<b>0</b>	<b>0</b>
Transferencias Internas y Asignaciones al Sector Público	0	0	0	0	0	0
Transferencias al Resto del Sector Público	0	0	0	0	0	0
Subsidios y Subvenciones	0	0	0	0	0	0
Ayudas Sociales	0	0	0	0	0	0

SECTOR PARAESTATAL

Cuenta Pública 2022  
Sector Paraestatal  
Estado Analítico del Ejercicio del Presupuesto de Egresos  
Clasificación por Objeto del Gasto (Capítulo y Concepto)  
Del 1 de enero al 30 de septiembre de 2022

Concepto	Egresos					Subejercicio 6 = (3 - 4)
	Aprobado	Ampliaciones/ (Reducciones)	Modificado	Devengado	Pagado	
	1	2	3 = (1 + 2)	4	5	
Pensiones y Jubilaciones	0	0	0	0	0	0
Transferencias a Fideicomisos, Mandatos y Otros Análogos	0	0	0	0	0	0
Transferencias a la Seguridad Social	0	0	0	0	0	0
Donativos	0	0	0	0	0	0
Transferencias al Exterior	0	0	0	0	0	0
<b>Bienes Muebles, Inmuebles e Intangibles</b>	<b>1,532,891</b>	<b>2,478,989</b>	<b>4,011,880</b>	<b>45,124</b>	<b>0</b>	<b>3,966,756</b>
Mobiliario y Equipo de Administración	1,532,891	2,309,710	3,842,601	0	0	3,842,601
Mobiliario y Equipo Educativo y Recreativo	0	0	0	0	0	0
Equipo e Instrumental Médico y de Laboratorio	0	0	0	0	0	0
Vehículos y Equipo de Transporte	0	0	0	0	0	0
Equipo de Defensa y Seguridad	0	0	0	0	0	0
Maquinaria, Otros Equipos y Herramientas	0	169,279	169,279	45,124	0	124,155
Activos Biológicos	0	0	0	0	0	0
Bienes Inmuebles	0	0	0	0	0	0
Activos Intangibles	0	0	0	0	0	0
<b>Inversión Pública</b>	<b>0</b>	<b>0</b>	<b>0</b>	<b>0</b>	<b>0</b>	<b>0</b>
Obra Pública en Bienes de Dominio Público	0	0	0	0	0	0
Obra Pública en Bienes Propios	0	0	0	0	0	0
Proyectos Productivos y Acciones de Fomento	0	0	0	0	0	0
<b>Inversiones Financieras y Otras Provisiones</b>	<b>0</b>	<b>0</b>	<b>0</b>	<b>0</b>	<b>0</b>	<b>0</b>
Inversiones Para el Fomento de Actividades Productivas.	0	0	0	0	0	0
Acciones y Participaciones de Capital	0	0	0	0	0	0
Compra de Títulos y Valores	0	0	0	0	0	0
Concesión de Préstamos	0	0	0	0	0	0
Inversiones en Fideicomisos, Mandatos y Otros Análogos	0	0	0	0	0	0
Otras Inversiones Financieras	0	0	0	0	0	0
Provisiones para Contingencias y Otras Erogaciones Especiales	0	0	0	0	0	0
<b>Participaciones y Aportaciones</b>	<b>0</b>	<b>0</b>	<b>0</b>	<b>0</b>	<b>0</b>	<b>0</b>
Participaciones	0	0	0	0	0	0
Aportaciones	0	0	0	0	0	0
Convenios	0	0	0	0	0	0
<b>Deuda Pública</b>	<b>0</b>	<b>0</b>	<b>0</b>	<b>0</b>	<b>0</b>	<b>0</b>
Amortización de la Deuda Pública	0	0	0	0	0	0
Intereses de la Deuda Pública	0	0	0	0	0	0
Comisiones de la Deuda Pública	0	0	0	0	0	0
Gastos de la Deuda Pública	0	0	0	0	0	0
Costo por Coberturas	0	0	0	0	0	0
Apoyos Financieros	0	0	0	0	0	0
Adeudos de Ejercicios Fiscales Anteriores (Adefas)	0	0	0	0	0	0
<b>Total del Gasto</b>	<b>540,919,433</b>	<b>8,985,615</b>	<b>549,905,048</b>	<b>315,676,618</b>	<b>306,928,888</b>	<b>234,228,430</b>

CUENTA PÚBLICA | 2022  
ENTIDAD FEDERATIVA DE TLAXCALA

Cuenta Pública 2022

Sector Paraestatal

Estado Analítico del Ejercicio del Presupuesto de Egresos

Clasificación Funcional (Finalidad y Función)

Del 1 de enero al 30 de septiembre de 2022

Concepto	Egresos					Subejercicio 6 = ( 3 - 4 )
	Aprobado	Ampliaciones/ (Reducciones)	Modificado	Devengado	Pagado	
	1	2	3 = ( 1 + 2 )	4	5	
<b>Gobierno</b>	0	0	0	0	0	0
Legislación						
Justicia						
Coordinación de la Política de Gobierno						
Relaciones Exteriores						
Asuntos Financieros y Hacendarios						
Seguridad Nacional						
Asuntos de Orden Público y de Seguridad Interior						
Otros Servicios Generales						
<b>Desarrollo Social</b>	540,919,433	8,985,615	549,905,048	315,676,618	306,928,888	234,228,430
Protección Ambiental						
Vivienda y Servicios a la Comunidad						
Salud						
Recreación, Cultura y Otras Manifestaciones Sociales						
Educación	540,919,433	8,985,615	549,905,048	315,676,618	306,928,888	234,228,430
Protección Social						
Otros Asuntos Sociales						
<b>Desarrollo Económico</b>	0	0	0	0	0	0
Asuntos Económicos, Comerciales y Laborales en General						
Agropecuaria, Silvicultura, Pesca y Caza						
Combustibles y Energía						
Minería, Manufacturas y Construcción						
Transporte						
Comunicaciones						
Turismo						
Ciencia, Tecnología e Innovación						
Otras Industrias y Otros Asuntos Económicos						
<b>Otras no Clasificadas en Funciones Anteriores</b>	0	0	0	0	0	0
Transacciones de la Deuda Pública / Costo Financiero de la Deuda						
Transferencias, Participaciones y Aportaciones entre Diferentes Niveles y Ordenes de Gobierno						
Saneamiento del Sistema Financiero						
Adeudos de Ejercicios Fiscales Anteriores						
<b>Total del Gasto</b>	540,919,433	8,985,615	549,905,048	315,676,618	306,928,888	234,228,430



Cuenta Pública 2022  
 Sector Paraestatal  
 Intereses de la Deuda  
 Del 1 de enero al 30 de septiembre de 2022

Identificación de Crédito o Instrumento	Devengado	Pagado
<b>Créditos Bancarios</b>		
Total de Intereses de Créditos Bancarios	0	0
<b>Otros Instrumentos de Deuda</b>		
Total de Intereses de Otros Instrumentos de Deuda	0	0
TOTAL	0	0

SECTOR PARAESTATAL

**Sector Paraestatal**  
**Indicadores de Postura Fiscal**  
 Del 1 de enero al 30 de septiembre del 2022

Concepto	Estimado	Devengado	Pagado <sup>3</sup>
<b>I. Ingresos Presupuestarios (I=1+2)</b>	540,919,433	407,679,410	407,679,410
1. Ingresos del Gobierno de la Entidad Federativa <sup>1</sup>	-	-	-
2. Ingresos del Sector Paraestatal <sup>1</sup>	540,919,433	407,679,410	407,679,410
<b>II. Egresos Presupuestarios (II=3+4)</b>	540,919,433	315,676,618	306,928,888
3. Egresos del Gobierno de la Entidad Federativa <sup>2</sup>	-	-	-
4. Egresos del Sector Paraestatal <sup>2</sup>	540,919,433	315,676,618	306,928,888
<b>III. Balance Presupuestario (Superávit o Déficit) (III = I - II)</b>	-	92,002,792	100,750,522

Concepto	Estimado	Devengado	Pagado <sup>3</sup>
<b>III. Balance presupuestario (Superávit o Déficit)</b>	-	92,002,792	100,750,522
<b>IV. Intereses, Comisiones y Gastos de la Deuda</b>			
<b>V. Balance Primario ( Superávit o Déficit) (V= III + IV)</b>	-	<b>92,002,792</b>	<b>100,750,522</b>

Concepto	Estimado	Devengado	Pagado <sup>3</sup>
<b>A. Financiamiento</b>	0	0	0
<b>B. Amortización de la deuda</b>			
<b>C. Financiamiento Neto (C = A - B)</b>	<b>0</b>	<b>0</b>	<b>0</b>



**COLEGIO DE ESTUDIOS CIENTÍFICOS Y TECNOLÓGICOS  
DEL ESTADO DE TLAXCALA**

**Información Programática**



**EDUCACIÓN**  
SECRETARÍA DE EDUCACIÓN PÚBLICA



**TLAXCALA**  
UNA NUEVA HISTORIA

SECTOR PARAESTATAL

Cuenta Pública 2022  
Sector Paraestatal  
Gasto por Categoría Programática  
Del 1 de enero al 30 de septiembre de 2022

Concepto	Egresos					Subejercicio 6 = ( 3 - 4 )
	Aprobado	Ampliaciones/ (Reducciones)	Modificado	Devengado	Pagado	
	1	2	3 = ( 1 + 2 )	4	5	
Programas						
Subsidios: Sector Social y Privado o Entidades Federativas y Municipios	540,919,433	8,985,615	549,905,048	315,676,618	306,928,888	234,228,430
Sujetos a Reglas de Operación						
Otros Subsidios	540,919,433	8,985,615	549,905,048	315,676,618	306,928,888	234,228,430
Desempeño de las Funciones	0	0	0	0	0	0
Prestación de Servicios Públicos						
Provisión de Bienes Públicos						
Planeación, seguimiento y evaluación de políticas públicas						
Promoción y fomento						
Regulación y supervisión						
Funciones de las Fuerzas Armadas (Únicamente Gobierno Federal)						
Específicos						
Proyectos de Inversión						
Administrativos y de Apoyo	0	0	0	0	0	0
Apoyo al proceso presupuestario y para mejorar la eficiencia institucional						
Apoyo a la función pública y al mejoramiento de la gestión						
Operaciones ajenas						
Compromisos	0	0	0	0	0	0
Obligaciones de cumplimiento de resolución jurisdiccional						
Desastres Naturales						
Obligaciones	0	0	0	0	0	0
Pensiones y jubilaciones						
Aportaciones a la seguridad social						
Aportaciones a fondos de estabilización						
Aportaciones a fondos de inversión y reestructura de pensiones						
Programas de Gasto Federalizado (Gobierno Federal)	0	0	0	0	0	0
Gasto Federalizado						
Participaciones a entidades federativas y municipios			0			0
Costo financiero, deuda o apoyos a deudores y ahorradores de la banca			0			0
Adeudos de ejercicios fiscales anteriores			0			0
<b>Total del Gasto</b>	<b>540,919,433</b>	<b>8,985,615</b>	<b>549,905,048</b>	<b>315,676,618</b>	<b>306,928,888</b>	<b>234,228,430</b>

PROGRAMAS Y PROYECTOS DE INVERSIÓN

Fondo de Aportaciones Múltiples F.A.M.2022							
No.	Nombre del proyecto o programa	Municipio	Plantel	Descripción	Partida	Descripción de partida	Importe
1	Fondo de Aportaciones Múltiples F.A.M. 2022	Sanctorum	CECyTE 04 Sanctorum	Equipamiento de laboratorio de cómputo	5151	Equipo de cómputo y de tecnologías de la información	\$ 2,500,000.00
2		Emiliano Zapata	EMSaD 02 Emiliano Zapata				
3		Tzompantepec	EMSaD 09 Tzompantepec				
4		Cuaxomulco	EMSaD 14 Constituyentes de 1935				

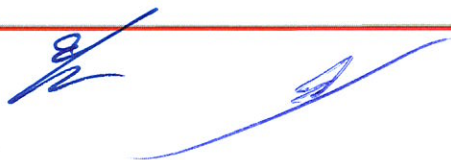

SECTOR PARAESTATAL



**SEGUIMIENTO DE METAS POR PROYECTO  
ENERO - SEPTIEMBRE 2022**

Dependencia o Entidad: COLEGIO DE ESTUDIOS CIENTIFICOS Y TECNOLOGICOS DEL ESTADO DE TLAXCALA  
 Unidad Responsable: COLEGIO DE ESTUDIOS CIENTIFICOS Y TECNOLOGICOS DEL ESTADO DE TLAXCALA  
 Proyecto: Fortalecimiento de las competencias educativas de los estudiantes del Colegio Fecha: 30/09/22

NIVEL	OP	DESCRIPCIÓN DE META	CANTIDAD	UNIDAD DE MEDIDA	META EN ENE		META FEB		META MAR		META ABR		META MAY		META JUN		META JUL		META AGO		META SEPT.		
					PROG.	ALC.	PROG.	ALC.	PROG.	ALC.	PROG.	ALC.	PROG.	ALC.	PROG.	ALC.	PROG.	ALC.	PROG.	ALC.	PROG.	ALC.	PROG.
FIN	F	Índice de eficiencia terminal de Educación Media Superior en el Estado de Tlaxcala	77.00%	Índice de abandono escolar	0%	0%	0%	0%	0%	0%	0%	0%	0%	0%	0%	0%	0%	0%	0%	0%	0%	0%	0%
PRO	P	Tasa de eficiencia terminal en el Colegio de Estudios Científicos y Tecnológicos del Estado de Tlaxcala	63.00%	Tasa de eficiencia terminal en el Colegio	0%	0%	0%	0%	0%	0%	0%	0%	0%	0%	0%	0%	0%	0%	0%	0%	0%	0%	
COMP	1	Porcentaje de acciones para el desarrollo profesional docente	100.00%	Porcentaje	0%	0%	0%	0%	0%	0%	0%	0%	0%	0%	50%	0%	0%	0%	0%	0%	0%	0%	0%
COMP	2	Porcentaje de acciones de infraestructura y tecnología	100.00%	Porcentaje	0%	0%	0%	0%	0%	0%	0%	0%	0%	0%	60%	60%	0%	0%	0%	0%	0%	0%	0%
COMP	3	Porcentaje de acciones para la gestión administrativa	100.00%	Porcentaje	0%	0%	0%	0%	25%	25%	0%	0%	0%	0%	25%	25%	0%	0%	0%	0%	25%	25%	25%
COMP	4	Porcentaje de acciones realizadas para la atención a la demanda, cobertura y equidad del Colegio	100.00%	Porcentaje	0%	0%	0%	0%	0%	0%	0%	0%	0%	0%	0%	0%	0%	0%	0%	0%	0%	0%	0%
COMP	5	Porcentaje de acciones realizadas para ofrecer una educación pertinente y de excelencia	100.00%	Porcentaje	0%	0%	0%	0%	25%	25%	0%	0%	0%	0%	25%	25%	0%	0%	0%	0%	25%	25%	25%
COMP	6	Porcentaje de acciones realizadas para ofrecer una educación integral e inclusiva en el Colegio	100.00%	Porcentaje	0%	0%	0%	0%	0%	0%	0%	0%	0%	0%	0%	0%	0%	0%	0%	0%	0%	0%	0%
COMP	7	Porcentaje de acciones para una mejor gobernanza, gestión estratégica e innovación en el Colegio	100.00%	Porcentaje	0%	0%	0%	0%	25%	25%	0%	0%	0%	0%	25%	25%	0%	0%	0%	0%	25%	25%	25%
ACT	1.1	Porcentaje de capacitaciones y actualizaciones a docentes del Colegio	100.00%	Porcentaje	0%	0%	50%	0%	0%	0%	0%	0%	0%	0%	0%	0%	0%	0%	50%	50%	0%	0%	0%
ACT	2.1	Porcentaje de mantenimientos realizados a plantas y oficinas centrales del Colegio	100.00%	Porcentaje	0%	0%	0%	0%	0%	0%	0%	0%	0%	0%	100%	100%	0%	0%	0%	0%	0%	0%	0%
ACT	2.2	Porcentaje de actualizaciones de equipos tecnológicos en el Colegio	100.00%	Porcentaje	0%	0%	0%	0%	0%	0%	0%	0%	0%	0%	0%	0%	0%	100%	100%	0%	0%	0%	0%
ACT	2.3	Porcentaje de equipamientos a las instalaciones del Colegio	100.00%	Porcentaje	0%	0%	0%	0%	0%	0%	0%	0%	0%	0%	0%	0%	0%	0%	0%	100%	100%	0%	0%
ACT	2.4	Porcentaje de proyectos de construcción realizados para mejorar el servicio y atención a la matrícula	100.00%	Porcentaje	0%	0%	0%	0%	100%	0%	0%	0%	0%	0%	0%	0%	0%	0%	0%	0%	0%	0%	0%
ACT	3.1	Porcentaje de pagos realizados conforme a la agenda institucional del Colegio	100.00%	Porcentaje	8%	8%	8%	8%	8%	8%	8%	8%	8%	8%	8%	8%	8%	8%	8%	8%	8%	8%	8%
ACT	3.2	Porcentaje de acciones para la rendición de cuentas y transparencia del Colegio	100.00%	Porcentaje	0%	0%	0%	0%	25%	25%	0%	0%	0%	0%	25%	25%	0%	0%	0%	0%	25%	25%	25%
ACT	4.1	Porcentaje de estudiantes inscritos en el Colegio	100.00%	Porcentaje	0%	0%	0%	0%	0%	0%	0%	0%	0%	0%	0%	0%	0%	0%	0%	0%	100%	100%	100%
ACT	4.2	Porcentaje de estudiantes becados en el Colegio	100.00%	Porcentaje	0%	0%	0%	0%	0%	0%	0%	0%	0%	0%	0%	0%	0%	0%	0%	0%	100%	100%	100%
ACT	5.1	Porcentaje de capacitaciones para la actualización de planes y programas de estudio de acuerdo al nuevo modelo educativo	100.00%	Porcentaje	0%	0%	0%	0%	20%	20%	0%	0%	0%	0%	20%	20%	0%	0%	0%	0%	20%	20%	20%
ACT	5.2	Porcentaje de academias estatales y transversales realizadas	100.00%	Porcentaje	0%	0%	12%	12%	0%	0%	0%	0%	0%	0%	0%	0%	0%	0%	0%	0%	0%	0%	87.80%
ACT	6.1	Porcentaje de eventos de arte, cultura y deporte	100.00%	Porcentaje	0%	0%	0%	0%	0%	0%	0%	0%	0%	0%	0%	0%	0%	0%	0%	0%	0%	0%	50.00%
ACT	7.1	Porcentaje de convenios firmados entre el Colegio y los diferentes sectores	100.00%	Porcentaje	0%	0%	0%	0%	25%	25%	0%	0%	0%	0%	25%	25%	0%	0%	0%	0%	0%	0%	25.00%
ACT	7.2	Porcentaje de capacitaciones de emprendimiento realizadas para los estudiantes del Colegio	100.00%	Porcentaje	0%	0%	0%	0%	0%	0%	33%	33%	0%	0%	0%	0%	0%	0%	0%	0%	0%	0%	33.33%
ACT	7.3	Porcentaje de hombres encuestados para seguimiento de egresados	100.00%	Porcentaje	0%	0%	0%	0%	0%	0%	0%	0%	0%	0%	0%	0%	0%	0%	0%	0%	0%	0%	49.05%
ACT	7.3	Porcentaje de mujeres encuestadas para seguimiento de egresadas	100.00%	Porcentaje	0%	0%	0%	0%	0%	0%	0%	0%	0%	0%	0%	0%	0%	0%	0%	0%	0%	0%	50.95%

ELABORÓ:

MTRA. ISABEL GABRIELA DEL RAZO BECERRA  
DIRECTORA DE PLANEACION

AUTORIZÓ:

DR. NORBERTO CERVANTES CONTRERAS  
DIRECTOR GENERAL DEL CECYTE EMSAD



**SEGUIMIENTO DE INDICADORES POR PROYECTO  
ENERO - SEPTIEMBRE 2022**

Dependencia o Entidad: COLEGIO DE ESTUDIOS CIENTÍFICOS Y TECNOLÓGICOS DEL ESTADO DE TLAXCALA  
 Unidad Responsable: COLEGIO DE ESTUDIOS CIENTÍFICOS Y TECNOLÓGICOS DEL ESTADO DE TLAXCALA  
 Proyecto: Fortalecimiento de las competencias educativas de los estudiantes del Colegio Fecha elaboración: 30/09/22

NIVEL	UP	DESCRIPCIÓN DEL INDICADOR	MÉTODO DE CÁLCULO	UNIDAD DE MEDIDA	OBJETIVO PROGRAMADO 2022	FRECUENCIA MEDICIÓN	ENERO			FEBRERO			MARZO			ABRIL			MAYO			JUNIO			JULIO			AGOSTO			SEPTIEMBRE		
							ALCANZADO			ALCANZADO			ALCANZADO			ALCANZADO			ALCANZADO			ALCANZADO			ALCANZADO			ALCANZADO			ALCANZADO		
							NUM	DEN	RES	NUM	DEN	RES	NUM	DEN	RES	NUM	DEN	RES	NUM	DEN	RES	NUM	DEN	RES	NUM	DEN	RES	NUM	DEN	RES	NUM	DEN	RES
FIN	F	Índice de eficiencia terminal de Educación Media Superior en el Estado de Tlaxcala	Índice de eficiencia terminal en EMS en el Estado de Tlaxcala	Índice	77.08%	Anual	0	0	0%	0	0	0%	0	0	0%	0	0	0%	0	0	0%	0	0	0%	0	0	0%	0	0	0%			
PRO	P	Tasa de eficiencia terminal en el Colegio de Estudios Científicos y Tecnológicos del Estado de Tlaxcala	Índice de eficiencia terminal en el Colegio	Índice	63%	Anual	0	0	0%	0	0	0%	0	0	0%	0	0	0%	0	0	0%	0	0	0%	0	0	0%	0	0	0%			
COM	1	Acciones para desarrollo profesional docente	Acciones para desarrollo profesional realizadas / acciones programadas * 100	Acción	7	Semestral	0	0	0%	0	0	0%	0	0	0%	0	0	0%	0	0	0%	0	0	0%	0	0	0%	0	0	0%			
COM	2	Acciones de infraestructura tecnológica	Acciones de infraestructura y tecnología realizadas / acciones programadas * 100	Acción	5	Semestral	0	0	0%	0	0	0%	0	0	0%	0	0	0%	0	0	0%	0	0	0%	0	0	0%	0	0	0%			
COM	3	Acciones de gestión administrativa	Acciones de gestión administrativa realizadas / acciones programadas * 100	Acción	4	Trimestral	0	0	0%	0	0	0%	1	1	100%	0	0	0%	0	0	0%	1	1	100%	1	1	100%	0	0	0%			
COM	4	Acciones para la atención a la demanda cobertura y equidad	Acciones para la atención a la demanda cobertura y equidad realizadas / acciones programadas * 100	Acción	1	Anual	0	0	0%	0	0	0%	0	0	0%	0	0	0%	0	0	0%	0	0	0%	0	0	0%	0	0	0%			
COM	5	Acciones para ofrecer una educación pertinente y de calidad	Acciones para ofrecer una educación pertinente y de calidad realizadas / acciones programadas * 100	Acción	4	Trimestral	0	0	0%	0	0	0%	2	2	50%	0	0	0%	0	0	0%	0	0	0%	1	1	100%	0	0	0%			
COM	6	Acciones para una educación integral e incluyente	Acciones para una educación integral e incluyente realizadas / acciones programadas * 100	Acción	1	Anual	0	0	0%	0	0	0%	0	0	0%	0	0	0%	0	0	0%	0	0	0%	0	0	0%	0	0	0%			
COM	7	Acciones de gobernanza estratégica e innovación	Acciones de gobernanza estratégica e innovación realizadas / acciones programadas * 100	Acción	4	Trimestral	0	0	0%	0	0	0%	1	1	100%	0	0	0%	0	0	0%	1	1	100%	0	0	0%	0	0	0%			
ACT	1.1	Capacitaciones a docentes y personal de apoyo a la educación del Colegio	Capacitaciones a docentes y personal de apoyo realizadas / capacitaciones programadas * 100	Capacitación	2	Semestral	0	0	0%	0	1	50%	0	0	0%	0	0	0%	0	0	0%	0	0	0%	0	0	0%	1	1	100%			
ACT	2.1	Mantenimientos a bienes muebles e inmuebles del Colegio	Mantenimientos a bienes muebles e inmuebles realizados / mantenimientos programados * 100	Mantenimiento	1	Anual	0	0	0%	0	0	0%	0	0	0%	0	0	0%	0	0	0%	0	1	100%	0	0	0%	0	0	0%			
ACT	2.2	Mantenimiento y actualización del servicio de telefonía del Colegio	Mantenimientos y actualización del servicio de telefonía del Colegio realizados / mantenimientos y actualización programados * 100	Mantenimiento	1	Anual	0	0	0%	0	0	0%	0	0	0%	0	0	0%	0	0	0%	0	0	0%	1	1	100%	0	0	0%			
ACT	2.3	Equipamiento a salas de cómputo y laboratorios	Equipamiento a salas de cómputo y laboratorios realizados / equipamientos programados * 100	Equipo	1	Anual	0	0	0%	0	0	0%	0	0	0%	0	0	0%	0	0	0%	0	0	0%	0	0	0%	1	1	100%			

SECTOR PARAESTATAL



**SEGUIMIENTO DE INDICADORES POR PROYECTO  
ENERO - SEPTIEMBRE 2022**

Dependencia o Entidad: COLEGIO DE ESTUDIOS CIENTÍFICOS Y TECNOLÓGICOS DEL ESTADO DE TLAXCALA  
 Unidad Responsable: COLEGIO DE ESTUDIOS CIENTÍFICOS Y TECNOLÓGICOS DEL ESTADO DE TLAXCALA  
 Proyecto: Fortalecimiento de las competencias educativas de los estudiantes del Colegio Fecha elaboración: 30/09/22

NIVEL	OP	DESCRIPCIÓN DEL INDICADOR	MÉTODO DE CÁLCULO	UNIDAD DE MEDIDA	OBJETIVO PROGRAMADO 2022	FRECUENCIA MEDICIÓN	ENERO			FEBRERO			MARZO			ABRIL			MAYO			JUNIO			JULIO			AGOSTO			SEPTIEMBRE		
							ALCANZADO			ALCANZADO			ALCANZADO			ALCANZADO			ALCANZADO			ALCANZADO			ALCANZADO			ALCANZADO					
							NUM.	DEB.	RES.	NUM.	DEB.	RES.	NUM.	DEB.	RES.	NUM.	DEB.	RES.	NUM.	DEB.	RES.	NUM.	DEB.	RES.	NUM.	DEB.	RES.	NUM.	DEB.	RES.	NUM.	DEB.	RES.
IN	F	Índice de eficiencia terminal de Educación Media Superior en el Estado de Tlaxcala	Índice de eficiencia terminal en EMS en el Estado de Tlaxcala	Índice	77.00%	Anual	0	0	0%	0	0	0%	0	0	0%	0	0	0%	0	0	0%	0	0	0%	0	0	0%	0	0	0%			
RO	P	Tasa de eficiencia terminal en el Colegio de Estudios Científicos y Tecnológicos del Estado de Tlaxcala	Índice de eficiencia terminal en el Colegio	Índice	63%	Anual	0	0	0%	0	0	0%	0	0	0%	0	0	0%	0	0	0%	0	0	0%	0	0	0%	0	0	0%			
DM	1	Acciones para desarrollo profesional docente	(Acciones para desarrollo profesional realizadas / acciones programadas) * 100	Acción	3	Semestral	0	0	0%	0	0	0%	0	0	0%	0	0	0%	0	0	0%	0	0	0%	0	0	0%	0	0	0%			
DM	2	Acciones de infraestructura tecnológica	(Acciones de infraestructura y tecnología realizadas / acciones programadas) * 100	Acción	5	Semestral	0	0	0%	0	0	0%	0	0	0%	0	0	0%	3	3	100%	1	0	0%	0	0	0%	0	0	0%			
DM	3	Acciones de gestión administrativa	(Acciones de gestión administrativa realizadas / acciones programadas) * 100	Acción	4	Trimestral	0	0	0%	0	0	0%	1	1	100%	0	0	0%	0	0	0%	1	1	100%	2	0	0%	0	0	0%			
DM	4	Acciones para la atención a la demanda, cobertura y equidad	(Acciones para la atención a la demanda, cobertura y equidad realizadas / acciones programadas) * 100	Acción	1	Anual	0	0	0%	0	0	0%	0	0	0%	0	0	0%	0	0	0%	0	0	0%	0	0	0%	0	0	0%			
DM	5	Acciones para ofrecer una educación pertinente y de excelencia	(Acciones para ofrecer una educación pertinente y de excelencia realizadas / acciones programadas) * 100	Acción	4	Trimestral	0	0	0%	0	0	0%	0	0	0%	0	0	0%	0	0	0%	1	1	100%	1	0	0%	1	1	100%			
DM	6	Acciones para una educación integral e incluyente	(Acciones para una educación integral e incluyente realizadas / acciones programadas) * 100	Acción	1	Anual	0	0	0%	0	0	0%	0	0	0%	0	0	0%	0	0	0%	0	0	0%	0	0	0%	0	0	0%			
DM	7	Acciones de gobernanza, gestión estratégica e innovación	(Acciones de gobernanza, gestión estratégica e innovación realizadas / acciones programadas) * 100	Acción	4	Trimestral	0	0	0%	0	0	0%	1	1	100%	0	0	0%	0	0	0%	1	1	100%	0	0	0%	0	0	0%			
IT	1.1	Capacitaciones e docentes y personal de apoyo a la educación del Colegio	(Capacitaciones a docentes y personal de apoyo realizadas / capacitaciones programadas) * 100	Experiencia	2	Semestral	0	0	0%	0	1	0%	0	0	0%	0	0	0%	0	0	0%	0	0	0%	0	0	0%	1	1	100%			
IT	2.1	Mantenimientos a bienes muebles e inmuebles del Colegio	(Mantenimientos a bienes muebles e inmuebles realizados / mantenimientos programados) * 100	Mantenimiento	1	Anual	0	0	0%	0	0	0%	0	0	0%	0	0	0%	0	0	0%	0	1	0%	0	0	0%	0	0	0%			
IT	2.2	Mantenimiento y actualización del servicio de telefonía del Colegio	(Mantenimientos y actualización del servicio de telefonía del Colegio realizados / mantenimientos y actualización programados) * 100	Mantenimiento	1	Anual	0	0	0%	0	0	0%	0	0	0%	0	0	0%	0	0	0%	1	1	100%	0	0	0%	0	0	0%			
IT	2.3	Equipamiento a salas, talleres y/o laboratorios	(Equipamiento a salas, talleres y/o laboratorios realizados / equipamientos programados) * 100	Equipamiento	1	Anual	0	0	0%	0	0	0%	0	0	0%	0	0	0%	0	0	0%	0	0	0%	0	0	0%	1	1	100%			



**SEGUIMIENTO DE INDICADORES POR PROYECTO  
ENERO - SEPTIEMBRE 2022**

Dependencia o Entidad: COLEGIO DE ESTUDIOS CIENTÍFICOS Y TECNOLÓGICOS DEL ESTADO DE TLAXCALA  
 Unidad Responsable: COLEGIO DE ESTUDIOS CIENTÍFICOS Y TECNOLÓGICOS DEL ESTADO DE TLAXCALA  
 Proyecto: Fortalecimiento de las competencias educativas de los estudiantes del Colegio Fecha elaboración: 30/09/22

NIVEL	OP	DESCRIPCIÓN DEL INDICADOR	MÉTODO DE CÁLCULO	UNIDAD DE MEDIDA	OBJETIVO PROGRAMADO 2022	FRECUENCIA MEDICIÓN	ENERO			FEBRERO			MARZO			ABRIL			MAYO			JUNIO			JULIO			AGOSTO			SEPTIEMBRE		
							ALCANZADO			ALCANZADO			ALCANZADO			ALCANZADO			ALCANZADO			ALCANZADO			ALCANZADO			ALCANZADO			ALCANZADO		
							NUM.	DEN.	RES.	NUM.	DEN.	RES.	NUM.	DEN.	RES.	NUM.	DEN.	RES.	NUM.	DEN.	RES.	NUM.	DEN.	RES.	NUM.	DEN.	RES.	NUM.	DEN.	RES.	NUM.	DEN.	RES.
ACT	2.4	Proyectos de infraestructura física educativa elaborados	(Proyectos de infraestructura física educativa realizados / proyectos programados) * 100	Proyecto	2	Anual	0	0	0%	0	0	0%	0	2	0%	0	0	0%	0	0	0%	0	0	0%	1	0	0%	0	0	0%	0	0	0%
ACT	3.1	Ejecución del recurso financiero realizado	(Ejecución del recurso financiero realizado / ejecución del recurso programados) * 100	Pago	12	Mensual	1	1	100%	1	1	100%	1	1	100%	1	1	100%	1	1	100%	1	1	100%	1	1	100%	1	1	100%	1	1	100%
ACT	3.2	Acciones de rendición de cuentas realizadas	(Acciones de rendición de cuentas y transparencia realizadas / acciones programadas) * 100	Acción	4	Trimestral	0	0	0%	0	0	0%	1	1	100%	0	0	0%	0	0	0%	1	1	100%	0	0	0%	0	0	0%	1	1	100%
ACT	4.1	Número de estudiantes inscritos para el siguiente ciclo escolar	(Estudiantes inscritos para el siguiente ciclo escolar / estudiantes programados) * 100	Estudiante	16550	Anual	0	0	0%	0	0	0%	0	0	0%	0	0	0%	0	0	0%	0	0	0%	0	0	0%	0	0	0%	16550	16550	100%
ACT	4.2	Número de estudiantes becados	(Estudiantes becados / Estudiantes programados) * 100	Estudiante	16000	Anual	0	0	0%	0	0	0%	0	0	0%	0	0	0%	0	0	0%	0	0	0%	1	0	0%	0	0	0%	14478	16000	90%
ACT	5.1	Participación en reuniones de actualización	(Participación en reuniones de actualización / participaciones programadas) * 100	Reunión	5	Otro periodo	0	0	0%	0	0	0%	1	1	0%	0	0	0%	0	0	0%	1	1	100%	0	0	0%	1	1	100%	1	1	100%
ACT	5.2	Reuniones colegiadas realizadas	(Reuniones colegiadas realizadas / reuniones programadas) * 100	Reunión	41	Otro periodo	0	0	0%	5	5	100%	0	0	0%	0	0	0%	0	0	0%	0	0	0%	0	0	0%	0	0	0%	30	36	100%
ACT	6.1	Eventos realizados	(Eventos realizados / eventos programados) * 100	Evento	2	Otro periodo	0	0	0%	0	0	0%	0	0	0%	0	0	0%	0	0	0%	0	0	0%	0	0	0%	0	0	0%	1	1	100%
ACT	7.1	Convenios de colaboración firmados	(Convenios de colaboración firmados / convenios programados) * 100	Convenio	4	Otro periodo	0	0	0%	0	0	0%	1	1	100%	0	0	0%	0	0	0%	1	1	100%	0	0	0%	0	0	0%	1	1	100%
ACT	7.2	Capacitaciones a estudiantes con vocación para emprender	(Capacitaciones a estudiantes con vocación para emprender / capacitaciones programadas) * 100	Capacitación	3	Otro periodo	0	0	0%	0	0	0%	0	0	0%	1	1	100%	0	0	0%	0	0	0%	0	0	0%	0	0	0%	0	1	0%
ACT	7.3	Egresados hombres encuestados del Colegio	(Egresados hombres encuestados / egresados programados) * 100	Egresado	515	Anual	0	0	0%	0	0	0%	0	0	0%	0	0	0%	0	0	0%	0	0	0%	0	0	0%	0	0	0%	0	515	0%
ACT	7.3	Egresadas mujeres encuestadas del Colegio	(Egresadas mujeres encuestadas / egresadas programadas) * 100	Egresada	535	Anual	0	0	0%	0	0	0%	0	0	0%	0	0	0%	0	0	0%	0	0	0%	0	0	0%	0	0	0%	0	535	0%

ELABORO:

MTRA. ISABEL GABRIELA DEL RAZO BECERRA  
DIRECTORA DE PLANEACIÓN

AUTORIZO:

DR. NORBERTO CERVANTES CONTRERAS  
DIRECTOR GENERAL DEL CECYTE EMSAD



**COLEGIO DE ESTUDIOS CIENTÍFICOS Y TECNOLÓGICOS  
DEL ESTADO DE TLAXCALA**

**Anexos**



**EDUCACIÓN**  
SECRETARÍA DE EDUCACIÓN PÚBLICA



**TLAXCALA**  
UNA NUEVA HISTORIA

# SECTOR PARAESTATAL

## Relación de Bienes Muebles que Componen el Patrimonio Cuenta Pública 2022 (Pesos)

Ente Público: COLEGIO DE ESTUDIOS CIENTIFICOS Y TECNOLOGICOS DEL ESTADO DE TLAXCALA

Código	Descripción del Bien Mueble	Valor en libros
1241	MOBILIARIO Y EQUIPO DE ADMINISTRACIÓN	\$37,134,847.17
1242	MOBILIARIO Y EQUIPO EDUCACIONAL Y RECREATIVO	\$6,728,001.07
1243	EQUIPO E INSTRUMENTAL MÉDICO Y DE LABORATORIO	\$13,934,267.96
1244	VEHÍCULOS Y EQUIPO DE TRANSPORTE	\$5,269,010.00
124	MAQUINARIA, OTROS EQUIPOS Y HERRAMIENTAS	\$12,362,374.23
	<b>SUMA</b>	<b>\$75,428,500.43</b>

La información contenida en este anexo se envía de forma electrónica debido al volumen de la misma que incluye a CECYTE - EMSAD.

Bajo protesta de decir verdad declaramos que los Estados Financieros y sus Notas son razonablemente correctos y responsabilidad del emisor.

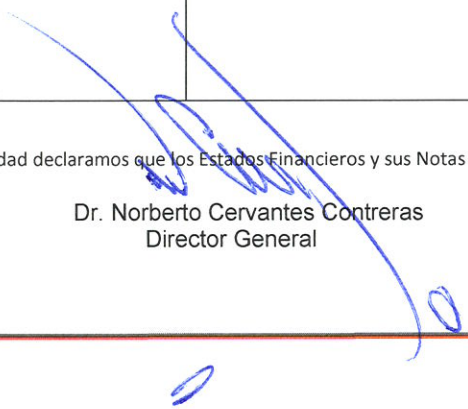
  
Dr. Norberto Cervantes Contreras  
Director General

  
C.P. Andres Iturbide Meneses  
Director de Administración y Finanzas

Relación de Bienes Inmuebles que Componen el Patrimonio  
Cuenta Pública 2022  
(Pesos)

Ente Público: **COLEGIO DE ESTUDIOS CIENTIFICOS Y TECNOLOGICOS DEL ESTADO DE TLAXCALA**

Código	Descripción del Bien Inmueble	Valor en libros
1231-5811	Terrenos	\$48,873,277.41
1233-5831	Edificios no Habitacionales	\$103,141,280.54
	<b>SUMA</b>	<b>\$152,014,557.95</b>
	SOFTWARE	1,032,199
<p>La información contenida en este anexo se envía de forma electrónica debido al volumen de la misma que incluye a CECYTE - EMSAD.</p>		

Bajo protesta de decir verdad declaramos que los Estados Financieros y sus Notas son razonablemente correctos y responsabilidad del emisor.

Dr. Norberto Cervantes Contreras  
Director General

C.P. Andres Ixtlapale Meneses  
Director de Administración y Finanzas

SECTOR PARAESTATAL

Cuenta Pública 2022		
Sector Paraestatal		
Relación de cuentas bancarias productivas específicas		
Fondo, Programa o Convenio	Datos de la Cuenta Bancaria	
	Institución Bancaria	Número de Cuenta
CONVENIO MARCO RECURSO FEDERAL	BBVA BANCOMER	XXXXXX8406

Bajo protesta de decir verdad declaramos que los Estados Financieros y sus Notas son razonablemente correctos y responsabilidad del emisor.

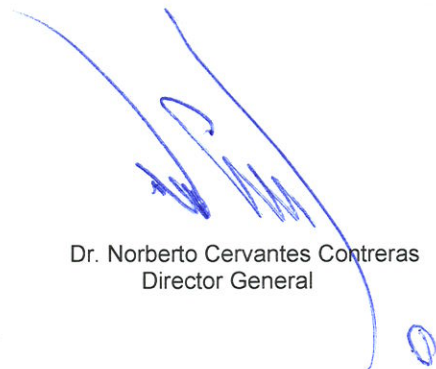

Dr. Norberto Cervantes Contreras  
Director General



C.P. Andres Ixtlapale Meneses  
Director de Administración y Finanzas

AL 30 DE SEPTIEMBRE

---

Relación de esquemas bursátiles y de coberturas financieras

(Artículo 46, último párrafo LGCG)

En cumplimiento a lo dispuesto en el artículo 46, último párrafo de la Ley General de Contabilidad Gubernamental, se aclara que el Colegio de Estudios Científicos y Tecnológicos del Estado de Tlaxcala, al 30 de septiembre de 2022, no tiene información relacionada con esquemas bursátiles y de cobertura financiera que relacionar.

Bajo protesta de decir verdad declaramos que los Estados Financieros y sus Notas son razonablemente correctos y responsabilidad del emisor.



Dr. Norberto Cervantes Contreras  
Director General



C.P. Andres Ixtlapale Meneses  
Director de Administración y Finanzas

## SECTOR PARAESTATAL

---

Información adicional que dispongan otras leyes

Liga de transparencia

Con fundamento en el Título Quinto, Capítulo I, artículo 56, párrafo primero, de la Ley General de Contabilidad Gubernamental donde establece que "La generación y publicación de la información financiera de los entes públicos a que se refiere este Título, se hará conforme a las normas, estructura, formatos y contenido de la información que para tal efecto establezca el Consejo y difundirse en la página de internet del respectivo ente público", así como para dar cumplimiento al Acuerdo por el que se Armoniza la Estructura de las Cuentas Públicas, publicado en el Diario Oficial de la Federación el 06 de octubre de 2014, el cual hace referencia a que, las cuentas públicas deberán ser publicadas para consulta de la población en general y deberán estar disponibles en sus respectivas páginas de internet, desde el momento en que son presentadas para su fiscalización; la liga de acceso es:

Cuenta Pública Armonizada:

[http://cecytlax.edu.mx/transparencia/administrativa/contabilidad/cuenta\\_publica/2022/3ERTRIMESTRE.pdf](http://cecytlax.edu.mx/transparencia/administrativa/contabilidad/cuenta_publica/2022/3ERTRIMESTRE.pdf)

Bajo protesta de decir verdad declaramos que los Estados Financieros y sus Notas son razonablemente correctos y responsabilidad del emisor.



Dr. Norberto Cervantes Contreras  
Director General



C.P. Andres Kilapale Meneses  
Director de Administración y Finanzas

BALANZA DE COMPROBACION  
DEL 01 DE ENERO AL 30 DE SEPTIEMBRE DE 2022  
( PESOS )

	SALDO ANTERIOR	MOVIMIENTOS ACUMULADOS DEBE	HABER	SALDO ACTUAL
<b>ACTIVO</b>				
CAJA	30,657	27,343	19,000	39,000
BANCOS	94,232,942	240,236,018	225,769,647	108,699,313
DEUDORES DIVERSOS	0	0	0	0
DERECHOS A RECIBIR EFECTIVO Y EC	5,732,200	119,545,945	125,149,600	128,545
DERECHOS A RECIBIR BIENES Y SERV	-	0	0	0
<b>ACTIVO CIRCULANTE</b>	<b>99,995,799</b>	<b>359,809,306</b>	<b>350,938,247</b>	<b>108,866,858</b>
BIENES MUEBLES	75,383,376	45,124	0	75,428,500
BIENES INMUEBLES	152,014,558	0	0	152,014,558
BIENES INTANGIBLES	1,032,199	0	0	1,032,199
OBRAS EN PROCESO	-	0	0	0
<b>ACTIVO FIJO</b>	<b>228,430,133</b>	<b>45,124</b>	<b>-</b>	<b>228,475,257</b>
ANTICIPOS	0	0	0	0
DEPOSITOS EN GARANTIA	0	0	0	0
ACTIVO INTANGIBLE	0	0	0	0
<b>ACTIVO DIFERIDO</b>	<b>0</b>	<b>0</b>	<b>0</b>	<b>0</b>
<b>TOTAL ACTIVO</b>	<b>328,425,932</b>	<b>359,854,430</b>	<b>350,938,247</b>	<b>337,342,115</b>
<b>PASIVO</b>				
PROVEEDORES	2,228,404	87,910,751	87,265,549	1,583,202
ACREEDORES DIVERSOS	225,484	380,741	361,576	206,319
FONDO EN ADMON A CTA DE 3ROS	20,338,127	38,733,857	33,329,036	14,933,306
BECAS DE TRANSPORTE	0	0	0	0
<b>PASIVO CORTO PLAZO</b>	<b>22,792,015</b>	<b>127,025,349</b>	<b>120,956,161</b>	<b>16,722,827</b>
<b>TOTAL PASIVO</b>	<b>22,792,015</b>	<b>127,025,349</b>	<b>120,956,161</b>	<b>16,722,827</b>
<b>PATRIMONIO</b>				
BIENES MUEBLES E INMUEBLES	165,120,283	0	0	165,120,283
RESULTADO DE EJERCICIOS ANTERIC	13,045,368	0	0	13,045,368
REVALUOS	50,395,722	0	0	50,395,722
FONDO DE CONTINGENCIAS	0	0	0	0
RECTIFICACIONES DE RESULTADOS C	10,000	0	0	10,000
<b>TOTAL PATRIMONIO</b>	<b>228,571,373</b>	<b>0</b>	<b>0</b>	<b>228,571,373</b>
<b>INGRESOS</b>				
PARTICIPACIONES	0	0	0	0
TRANSFERENCIAS Y ASIGNACIONES	289,816,920	21,120,471	138,768,251	407,464,700
CONVENIOS	0	0	0	0
DERECHOS	0	0	0	0
PRODUCTOS	42,095	0	48,446	90,541
OTROS INGRESOS Y BENEFICIOS	13	0	124,156	124,169
<b>TOTAL INGRESOS</b>	<b>289,859,028</b>	<b>21,120,471</b>	<b>138,940,853</b>	<b>407,679,410</b>
<b>EGRESOS</b>				
SERVICIOS PERSONALES	197,241,428	88,925,173	0	286,166,601
MATERIALES Y SUMINISTROS	1,536,919	283,202	0	1,820,121
SERVICIOS GENERALES	14,018,137	13,626,636	0	27,644,773
TRANSFERENCIAS	0	0	0	0
BIENES MUEBLES E INMUEBLES	0	0	0	0
OBRA PUBLICA	0	0	0	0
<b>TOTAL EGRESOS</b>	<b>212,796,484</b>	<b>102,835,011</b>	<b>0</b>	<b>315,631,495</b>
				92,047,915
<b>SALDO DEUDOR</b>	<b>541,222,416</b>	<b>610,835,261</b>		<b>652,973,610</b>
<b>SALDO ACREED</b>	<b>541,222,416</b>		<b>610,835,261</b>	<b>652,973,610</b>

**RELACION DE BANCOS  
AL 30 DE SEPTIEMBRE DE 2022  
(PESOS)**

NO. DE CTA.	DESCRIPCION	IMPORTE
<b>CECYTE</b>		
<b>ESTATALES</b>		
417458043	PAGADORA DE NOMINA 2016	155,308
0460135470	NOMINA 2017	73,222
10922266664	PAGADORA DE NOMINA 2020	13
1051144279	PAGADORA DE NOMINA 2019	155,989
1137522810	PAGADORA DE NOMINA 2019	636,910
0116242812	RECURSO ESTATAL 2021	262,379
65509037295	PAGADORA DE NOMINA 2022	4,878,897
118038457	RECURSO ESTATAL 2022	41,357,345
65509266873	FONDO DE AHORRO	3,090,268
<b>FEDERAL</b>		
0110172456	RECURSO FEDERAL 2017	371,795
118038406	RECURSO FEDERAL 2022	29,469,707
118506744	FAM 2022	1,878,125
<b>INGRESOS PROPIOS</b>		
56322	INGRESOS PROPIOS BANAMEX	7,262
0116242863	PARTICIPACION ESTATAL 2021	
0118038341	PARTICIPACION ESTATAL 2022	4,798,331
<b>PAAGES</b>		
196531296	PAAGES 2014	4,381
199788298	PAAGES 2015	59
<b>OTROS INGRESOS</b>		
1135660848	FONDO DE AHORRO	1015
<b>EMSAD</b>		
114597478	PAGADORA DE NOMINA 2020	604,251
0116242413	RECURSO ESTATAL 2021	
116242626	PAGADORA DE NOMINA 2021	227,734
116242545	RECURSO FEDERAL 2021	
116242650	PARTICIPACION ESTATAL 2021	
65509037324	PAGADORA DE NOMINA 2022	589,771
118037906	RECURSO FEDERAL 2022	5,053,481
118038309	RECURSO ESTATAL 2022	14,244,012
118038287	PARTICIPACION ESTATAL 2022	772,773
65509266890	FONDO DE AHORRO	66285.3

**108,699,313**

RELACION DE INGRESOS ACUMULADO  
 DEL 01 DE ENERO AL 30 DE SEPTIEMBRE DE 2022  
 (PESOS)

DESCRIPCION		IMPORTE
TRANSFERENCIAS Y ASIGNACIONES		407,464,700
ESTATAL	197,707,537.40	
FEDERAL	198,612,415.00	
INGRESOS PROP	8,067,054.00	
FAM VIRTUAL	1,202,688.00	
FAM LIQUIDO	1,875,006.00	
PRODUCTOS (PRODUCTOS FINANCIEROS)		90,541
TRANSFERIDOS POR LA SECRETARIA DE FINANZAS	3,041	
GENERADOS POR LAS CUENTAS DEL COLEGIO	87500	
OTROS INGRESOS Y BENEFICIOS		124,169
<b>TOTAL</b>		<b>407,679,410</b>

*[Handwritten signature]*

*[Handwritten initials]*

**RELACION DE INGRESOS TRIMESTRAL  
DEL 01 DE JULIO AL 30 DE SEPTIEMBRE DE 2022  
(PESOS)**

DESCRIPCIÓN		IMPORTE
TRANSFERENCIAS Y ASIGNACIONES		117,647,780
ESTATAL	46,904,972	
FEDERAL	68,946,062	
INGRESOS PROP	770,848	
FAM VIRTUAL	400,896	
FAM LIQUIDO	625002	
PRODUCTOS		
TRANSFERIDOS POR LA SECRETARIA DE FINANZAS		0
GENERADOS POR LAS CUENTAS DEL COLEGIO		48,446
OTROS INGRESOS Y BENEFICIOS		124156
<b>TOTAL</b>		<b>117,820,382</b>



EDUCACIÓN

SEPE

USET



COLEGIO DE ESTUDIOS CIENTÍFICOS Y TECNOLÓGICOS DEL ESTADO DE TLAXCALA

RELACION DE EGRESOS TRIMESTRAL  
DEL 01 DE JULIO AL 30 DE SEPTIEMBRE DE 2022  
(PESOS)

DESCRIPCION	IMPORTE
SERVICIOS PERSONALES	88,925,173
MATERIALES Y SUMINISTROS	283,202
SERVICIOS GENERALES	13,626,636

TOTAL

102,835,011



EDUCACIÓN

SEPE

USET



COLEGIO DE ESTUDIOS CIENTÍFICOS Y TECNOLÓGICOS DEL ESTADO DE TLAXCALA

RELACION DE EGRESOS ACUMULADO  
DEL 01 DE ENERO AL 30 DE SEPTIEMBRE DE 2022  
(PESOS)

DESCRIPCION		IMPORTE
SERVICIOS PERSONALES		286,166,601
MATERIALES Y SUMINISTROS		1,820,121
SERVICIOS GENERALES		27,644,773

TOTAL

315,631,495

**PLANTILLA DE PERSONAL CECYTE  
 CORRESPONDIENTE AL SEGUNDO TRIMESTRE  
 DEL 01 DE JULIO AL 30 DE SEPTIEMBRE DE 2022  
 (PESOS)**

PUESTO	TOTAL DE PUESTOS	NIVEL	SUELDO BASE BIMESTRAL	SUELDO BASE TRIMESTRAL X NUMERO DE PUESTOS	TOTAL OTRAS PRESTACIONES
DIRECTOR GENERAL	1	1	93,125	172,166	18,171
DIRECTOR DE AREA	8	2	70,142	799,677	62,015
SUBDIRECTOR DE AREA	3	3	58,372	485,627	40,966
DIRECTOR DE PLANTEL	0	3.5	74,429		
DIRECTOR DE PLANTEL	32	4	64,721	4,102,981	480,366
SUBDIRECTOR DE PLANTEL	21	5	54,710	1,635,216	248,301
JEFE DE DEPARTAMENTO	12	6	49,208	849,097	108,176
COORDINADOR ACADEMICO	40	7	52,961	3,818,634	2,214,120
<b>SUBTOTAL</b>	<b>117</b>				
INGENIERO EN SISTEMAS	1	16	20,192	38,232	7,010
COORDINADOR DE TEC. ESP.	7	16	20,192	261,252	48,477
SUPERVISOR	5	16	20,192	191,160	34,624
JEFE DE OFICINA	97	14	17,584	3,290,254	1,587,251
TECNICO ESPECIALIZADO	3	14	17,584	101,247	21,808
ANALISTA ESPECIALIZADO	40	13	16,384	1,235,814	273,403
PROGRAMADOR	41	13	16,384	1,296,068	522,653
SRIA. DE DIRECTOR GENERAL	2	13	16,384	62,838	48,804
ORIENTADOR EDUCATIVO	31	10	14,050	810,216	377,858
SRIA. DE DIRECTOR DE AREA	3	10	14,050	81,022	18222.93
ENFERMERA	13	9	13,370	334,129	133,192
ENCARGADO DE ORDEN	50	8	12,733	1,245,184	709,702
LABORATORISTA	23	8	12,733	576,126	254,837
SRIA DE DIRECTOR DE PLANTEL	40	8	12,733	975,096	459,919
CAPTURISTA	88	8	12,733	2,163,837	1,070,174
ADMINISTRATIVO ESPECIALIZADO	3	7	12,106	69,949	17,041
BIBLIOTECARIO	18	6	11,483	411,272	204,781
ALMACENISTA	25	4	10,411	505,503	257348
TAQUIMECANOGRAFA	1	4	10,411	13,391	4877
OFICIAL DE MANTENIMIENTO	2	4	10,411	40,172	10,549
VIGILANTE	29	4	10,411	555,718	241,258
AUXILIAR DE SERVICIOS Y MANTENIMIENTO	72	3	9,957	1,310,044	560,329
CHOFER	1	4	10,411	20,086	5,498
<b>SUBTOTAL</b>	<b>595</b>			20,086	
PROFESOR CECYT I	527	I	667	9047105	9,768,128
PROFESOR CECYT II	4	II	754	133,102	247,836
PROFESOR CECYT III	3	II	862	138,010	240,606
PROFESOR CECYT IV	1	IV	981	196,717	189,533
PROFESOR ASOCIADO B	4	1/2 TIEMPO	14,717	200,027	129,996
PROFESOR ASOCIADO B	1	3/4 TIEMPO	22,075	76,704	69,061
PROFESOR ASOCIADO B	4	TIEMPO COMPETO	29,433	220,238	182,036
PROFESOR ASOCIADO C	4	1/2 TIEMPO	16,556	222,955	273,000
PROFESOR ASOCIADO C	4	3/4 TIEMPO	24,834	175,373	166,504
PROFESOR ASOCIADO C	3	TIEMPO COMPETO	33,112	247,702	193,858
PROFESOR TITULAR A	1	1/2 TIEMPO	19,107	67,194	88,051
PROFESOR TITULAR A	5	3/4 TIEMPO	28,661	315,206	309,983
PROFESOR TITULAR A	12	TIEMPO COMPETO	38,214	821,923	674,797
PROFESOR TITULAR B	1	1/2 TIEMPO	22,585	112,379	124,062
PROFESOR TITULAR B	5	3/4 TIEMPO	33,877	402,060	376,173
PROFESOR TITULAR B	7	TIEMPO COMPLETO	43,268	584,555	498,515
<b>SUBTOTAL</b>	<b>586</b>			40,433,347	23,573,869
Pago IMSS JULIO-SEPTIEMBRE				8,266,269	
Pago INFONAVIT JULIO-SEPTIEMBRE				2,361,665	

OTRAS PRESTACIONES

2482866.48



**PLANTILLA DE PERSONAL EMSAD  
 CORRESPONDIENTE AL SEGUNDO TRIMESTRE  
 DEL 01 DE JULIO AL 30 DE SEPTIEMBRE DE 2022  
 (PESOS)**

PUESTO	TOTAL DE PUESTOS	NIVEL	SUELDO BASE TRIMESTRAL X NUMERO DE PUESTOS	TOTAL OTRAS PRESTACIONES
RESPONSABLE DEL CENTRO TIPO A	4	DIRECTIVO	171,276	-
RESPONSABLE DEL CENTRO TIPO B	8	DIRECTIVO	393,931	-
RESPONSABLE DEL CENTRO TIPO C	13	DIRECTIVO	736,164	-
AUXILIAR DEL RESPONSABLE DE CENTRO TIPO A	2	DIRECTIVO	63,800	-
AUXILIAR DEL RESPONSABLE DE CENTRO TIPO B	5	DIRECTIVO	183,423	-
AUXILIAR DEL RESPONSABLE DE CENTRO TIPO C	9	DIRECTIVO	369,138	-
ENCARGADO DE LA SALA DE COMPUTO TIPO B	6	ADMINISTRATIVO DE APOYO	104,312	65,191.19
ENCARGADO DE LA SALA DE COMPUTO TIPO C	13	ADMINISTRATIVO DE APOYO	257,054	163,240.90
OFICIAL DE SERVICIOS TIPO C	17	ADMINISTRATIVO DE APOYO	187,471	151,301
PROFESOR EMSAD 1	142	DOCENTE	2,368,467	1,435,150
Pago IMSS JULIO-SEPTIEMBRE			1,426,181	
Pago INFONAVIT JULIO-SEPTIEMBRE			403,531	
OTRAS PRESTACIONES			3,327,523	
<b>TOTAL</b>	<b>219</b>		<b>9,992,272</b>	<b>1,814,884</b>
			<b>SUMA EMSAD</b>	<b>11,807,156</b>
			<b>TOTAL CECYTE-EMSAD</b>	<b>83,925,172</b>





**Colegio de Estudios Científicos y Tecnológicos del Estado de Tlaxcala  
TLAXCALA**

**Estado Analítico de Ingresos  
Del 01/ene./2022 Al 30/sep./2022**

Fecha y hora de Impresión | 06/oct./2022 | 12:55 p. m.

Usr: INESM  
Rep: rptEstadoPresupuestoIngresosRB\_CP\_2019

Rubro de Ingresos	Ingreso					Diferencia (6=5-1)
	Estimado	Ampliaciones y Reducciones	Modificado	Devengado	Recaudado	
	(1)	(2)	(3=1+2)	(4)	(5)	
IMPUESTOS	\$0.00	\$0.00	\$0.00	\$0.00	\$0.00	0.00
CUOTAS Y APORTACIONES DE SEGURIDAD SOCIAL	\$0.00	\$0.00	\$0.00	\$0.00	\$0.00	0.00
CONTRIBUCIONES DE MEJORAS	\$0.00	\$0.00	\$0.00	\$0.00	\$0.00	0.00
DERECHOS	\$0.00	\$0.00	\$0.00	\$0.00	\$0.00	0.00
PRODUCTOS	\$0.00	\$90,541.31	\$90,541.31	\$90,541.31	\$90,541.31	90,541.31
PROVECHAMIENTOS	\$0.00	\$0.00	\$0.00	\$0.00	\$0.00	0.00
INGRESOS POR VENTA DE BIENES, PRESTACIÓN DE SERVICIOS Y OTROS	\$0.00	\$124,168.69	\$124,168.69	\$124,168.69	\$124,168.69	124,168.69
PARTICIPACIONES, APORTACIONES, CONVENIOS, INCENTIVOS DERIVADOS	\$0.00	\$0.00	\$0.00	\$0.00	\$0.00	0.00
TRANSFERENCIAS, ASIGNACIONES, SUBSIDIOS Y SUBVENCIONES, Y OTROS	\$540,919,433.00	\$8,770,905.00	\$549,690,338.00	\$407,464,700.40	\$407,464,700.40	-133,454,732.60
INGRESOS DERIVADOS DE FINANCIAMIENTOS	\$0.00	\$0.00	\$0.00	\$0.00	\$0.00	0.00
<b>Total</b>	<b>\$540,919,433.00</b>	<b>\$8,985,615.00</b>	<b>\$549,905,048.00</b>	<b>\$407,679,410.40</b>	<b>\$407,679,410.40</b>	<b>-133,240,022.60</b>
<b>Ingresos Excedentes</b>						<b>-133,240,022.60</b>

Estado Analítico de Ingresos por Fuente de Financiamiento	Ingreso					Diferencia (6=5-1)
	Estimado	Ampliaciones / Reducciones	Modificado	Devengado	Recaudado	
	(1)	(2)	(3=1+2)	(4)	(5)	
<b>Ingresos del Poder Ejecutivo Federal o Estatal y de los Municipios</b>						
IMPUESTOS	\$0.00	\$0.00	\$0.00	\$0.00	\$0.00	0.00
CUOTAS Y APORTACIONES DE SEGURIDAD SOCIAL	\$0.00	\$0.00	\$0.00	\$0.00	\$0.00	0.00
CONTRIBUCIONES DE MEJORAS	\$0.00	\$0.00	\$0.00	\$0.00	\$0.00	0.00
DERECHOS	\$0.00	\$0.00	\$0.00	\$0.00	\$0.00	0.00
PRODUCTOS	\$0.00	\$0.00	\$0.00	\$0.00	\$0.00	0.00
PROVECHAMIENTOS	\$0.00	\$0.00	\$0.00	\$0.00	\$0.00	0.00
PARTICIPACIONES, APORTACIONES, CONVENIOS, INCENTIVOS DERIVADOS	\$0.00	\$0.00	\$0.00	\$0.00	\$0.00	0.00
TRANSFERENCIAS, ASIGNACIONES, SUBSIDIOS Y SUBVENCIONES	\$0.00	\$0.00	\$0.00	\$0.00	\$0.00	0.00
<b>Ingresos de los Entes Públicos de los Poderes Legislativo y Judicial, de los Órganos Autónomos del Sector Paraestatal o Paramunicipal, así como de las Empresas Productivas del Estado</b>						
CUOTAS Y APORTACIONES DE SEGURIDAD SOCIAL	\$0.00	\$0.00	\$0.00	\$0.00	\$0.00	0.00
PRODUCTOS	\$0.00	\$90,541.31	\$90,541.31	\$90,541.31	\$90,541.31	90,541.31
INGRESOS POR VENTA DE BIENES, PRESTACIÓN DE SERVICIOS	\$0.00	\$124,168.69	\$124,168.69	\$124,168.69	\$124,168.69	124,168.69
TRANSFERENCIAS, ASIGNACIONES, SUBSIDIOS Y SUBVENCIONES	\$540,919,433.00	\$8,770,905.00	\$549,690,338.00	\$407,464,700.40	\$407,464,700.40	-133,454,732.60
<b>Ingresos Derivados de Financiamiento</b>						
INGRESOS DERIVADOS DE FINANCIAMIENTOS	\$0.00	\$0.00	\$0.00	\$0.00	\$0.00	0.00
<b>Total</b>	<b>\$540,919,433.00</b>	<b>\$8,985,615.00</b>	<b>\$549,905,048.00</b>	<b>\$407,679,410.40</b>	<b>\$407,679,410.40</b>	<b>-133,240,022.60</b>
<b>Ingresos Excedentes</b>						<b>-133,240,022.60</b>



# Colegio de Estudios Científicos y Tecnológicos del Estado de Tlaxcala TLAXCALA

## Estado Analítico del Ejercicio del Presupuesto de Egresos Clasificación por Objeto del Gasto (Capítulo y Concepto)

Fecha y | 06/oct./2022

Utr: INESM

Rep: rptEstadoPresupuestoEgresos\_CP\_CTO

| Del 01/ene./2022 Al 30/sep./2022

hora de Impresión | 12:57 p. m.

Concepto	Egresos					
	Aprobado	Ampliaciones / (Reducciones)	Modificado	Devengado	Pagado	Subejercicio
	1	2	3=(1+2)	4	5	6 = ( 3 - 4 )
<b>SERVICIOS PERSONALES</b>	<b>\$498,680,001.01</b>	<b>-\$4,146,403.01</b>	<b>\$494,533,598.00</b>	<b>\$286,166,600.51</b>	<b>\$280,311,411.33</b>	<b>\$208,366,997.49</b>
REMUNERACIONES AL PERSONAL DE CARÁCTER PERMANENTE	\$242,718,128.00	-\$16,528,903.19	\$226,189,224.81	\$152,396,131.66	\$152,396,131.66	\$73,793,093.15
Remuneraciones al personal de carácter transitorio	\$0.00	\$762,819.30	\$762,819.30	\$530,159.10	\$530,159.10	\$232,660.20
REMUNERACIONES ADICIONALES Y ESPECIALES	\$70,126,965.00	\$15,428,647.56	\$85,555,612.56	\$35,179,456.76	\$35,176,301.88	\$50,376,155.80
SEGURIDAD SOCIAL	\$117,218,699.00	-\$26,932,669.53	\$90,286,029.47	\$54,885,801.25	\$52,601,868.51	\$35,400,228.22
OTRAS PRESTACIONES SOCIALES Y ECONÓMICAS	\$68,616,209.01	\$23,123,702.85	\$91,739,911.86	\$43,175,051.74	\$39,606,950.18	\$48,564,860.12
PREVISIONES	\$0.00	\$0.00	\$0.00	\$0.00	\$0.00	\$0.00
PAGO DE ESTÍMULOS A SERVIDORES PÚBLICOS	\$0.00	\$0.00	\$0.00	\$0.00	\$0.00	\$0.00
<b>MATERIALES Y SUMINISTRO</b>	<b>\$9,293,180.41</b>	<b>-\$964,879.41</b>	<b>\$8,328,301.00</b>	<b>\$1,820,120.67</b>	<b>\$1,705,683.00</b>	<b>\$6,508,180.33</b>
Materiales de administración, emisión de documentos y artículos de oficiales	\$5,293,268.00	-\$122,940.85	\$5,170,327.15	\$1,155,412.68	\$1,102,914.26	\$4,014,914.47
ALIMENTOS Y UTENSILIOS	\$341,284.00	\$77,808.67	\$419,092.67	\$263,398.88	\$245,244.99	\$155,693.79
MATERIAS PRIMAS Y MATERIALES DE PRODUCCIÓN Y COMERCIALIZACIÓN	\$0.00	\$0.00	\$0.00	\$0.00	\$0.00	\$0.00
MATERIALES Y ARTÍCULOS DE CONSTRUCCIÓN Y DE REPARACIÓN	\$611,000.00	-\$302,476.81	\$308,523.19	\$70,232.13	\$66,447.05	\$238,291.06
Productos químicos, farmacéuticos y de laboratorios	\$600,000.00	\$8,373.21	\$608,373.21	\$6,439.69	\$6,439.69	\$601,933.52
COMBUSTIBLES, LUBRICANTES Y ADITIVOS	\$954,000.00	\$1,300.00	\$955,300.00	\$600.00	\$600.00	\$954,700.00
VESTUARIO, BLANCOS, PRENDAS DE PROTECCIÓN Y ARTÍCULOS DEPORTIVOS	\$892,319.41	-\$454,848.74	\$437,470.67	\$221,154.51	\$196,695.91	\$216,316.16
Materiales y suministro para seguridad	\$0.00	\$0.00	\$0.00	\$0.00	\$0.00	\$0.00
HERRAMIENTAS, REFACCIONES Y ACCESORIOS MENORES	\$601,309.00	-\$172,094.89	\$429,214.11	\$102,882.78	\$87,341.10	\$326,331.33
<b>SERVICIOS GENERALES</b>	<b>\$31,413,360.96</b>	<b>\$11,617,908.00</b>	<b>\$43,031,268.96</b>	<b>\$27,644,773.25</b>	<b>\$24,911,793.97</b>	<b>\$15,386,495.71</b>
SERVICIOS BÁSICOS	\$4,674,600.00	\$505,800.00	\$5,180,400.00	\$3,608,859.52	\$3,608,859.52	\$1,571,540.48
SERVICIOS DE ARRENDAMIENTO	\$3,316,700.00	-\$1,045,542.08	\$2,271,157.92	\$1,076,359.17	\$1,011,027.97	\$1,194,798.75
SERVICIOS PROFESIONALES, CIENTÍFICOS, TÉCNICOS Y OTROS SERVICIOS	\$15,782,042.37	-\$1,172,236.13	\$14,609,806.24	\$8,675,433.03	\$8,173,369.81	\$5,934,373.21
SERVICIOS FINANCIEROS, BANCARIOS Y COMERCIALES	\$306,966.70	\$70,501.48	\$377,468.18	\$40,797.06	\$40,797.06	\$336,671.12
SERVICIOS DE INSTALACIÓN, REPARACIÓN, MANTENIMIENTO Y CONSERVACIÓN	\$1,172,573.00	\$824,698.63	\$1,997,271.63	\$1,368,740.77	\$39,703.19	\$628,530.86
SERVICIOS DE COMUNICACIÓN SOCIAL Y PUBLICIDAD	\$214,000.00	-\$137,606.24	\$76,393.76	\$0.00	\$0.00	\$76,393.76
Servicios de traslados y viáticos	\$548,900.00	\$64,851.98	\$613,751.98	\$254,979.43	\$254,979.43	\$358,772.55
SERVICIOS OFICIALES	\$1,077,481.00	\$296,764.69	\$1,374,245.69	\$285,544.28	\$242,992.00	\$1,088,701.41
OTROS SERVICIOS GENERALES	\$4,320,097.89	\$12,210,675.67	\$16,530,773.56	\$12,334,059.99	\$11,540,064.99	\$4,196,713.57
<b>TRANSFERENCIAS, ASIGNACIONES, SUBSIDIOS Y OTROS SERVICIOS</b>	<b>\$0.00</b>	<b>\$0.00</b>	<b>\$0.00</b>	<b>\$0.00</b>	<b>\$0.00</b>	<b>\$0.00</b>
TRANSFERENCIAS INTERNAS Y ASIGNACIONES AL SECTOR PÚBLICO	\$0.00	\$0.00	\$0.00	\$0.00	\$0.00	\$0.00



**Colegio de Estudios Científicos y Tecnológicos del Estado de Tlaxcala  
TLAXCALA**

**Estado Analítico del Ejercicio del Presupuesto de Egresos  
Clasificación por Objeto del Gasto (Capítulo y Concepto)**

Fecha y hora de Impresión | 06/oct./2022  
12:57 p. m.

Usr: INESM  
Rep: rptEstadoPresupuestoEgresos\_CP\_CTO

| Del 01/ene./2022 Al 30/sep./2022

Concepto	Egresos					
	Aprobado	Ampliaciones / (Reducciones)	Modificado	Devengado	Pagado	Subejercicio
	1	2	3=(1+2)	4	5	6 = ( 3 - 4 )
TRANSFERENCIAS AL RESTO DEL SECTOR PÚBLICO	\$0.00	\$0.00	\$0.00	\$0.00	\$0.00	\$0.00
SUBSIDIOS Y SUBVENCIONES	\$0.00	\$0.00	\$0.00	\$0.00	\$0.00	\$0.00
AYUDAS SOCIALES	\$0.00	\$0.00	\$0.00	\$0.00	\$0.00	\$0.00
PENSIONES Y JUBILACIONES	\$0.00	\$0.00	\$0.00	\$0.00	\$0.00	\$0.00
TRANSFERENCIAS A FIDEICOMISOS, MANDATOS Y OTROS ANÁLOGOS	\$0.00	\$0.00	\$0.00	\$0.00	\$0.00	\$0.00
TRANSFERENCIAS A LA SEGURIDAD SOCIAL	\$0.00	\$0.00	\$0.00	\$0.00	\$0.00	\$0.00
DONATIVOS	\$0.00	\$0.00	\$0.00	\$0.00	\$0.00	\$0.00
Transferencias al exterior	\$0.00	\$0.00	\$0.00	\$0.00	\$0.00	\$0.00
<b>BIENES MUEBLES, INMUEBLES E INTANGIBLES</b>	<b>\$1,532,890.63</b>	<b>\$2,478,989.41</b>	<b>\$4,011,880.04</b>	<b>\$45,124.00</b>	<b>\$0.00</b>	<b>\$3,966,756.04</b>
MOBILIARIO Y EQUIPO DE ADMINISTRACIÓN	\$1,532,890.63	\$2,309,710.15	\$3,842,600.78	\$0.00	\$0.00	\$3,842,600.78
MOBILIARIO Y EQUIPO EDUCACIONAL Y RECREATIVO	\$0.00	\$0.00	\$0.00	\$0.00	\$0.00	\$0.00
EQUIPO E INSTRUMENTAL MÉDICO Y DE LABORATORIO	\$0.00	\$0.00	\$0.00	\$0.00	\$0.00	\$0.00
VEHÍCULOS Y EQUIPO DE TRANSPORTE	\$0.00	\$0.00	\$0.00	\$0.00	\$0.00	\$0.00
EQUIPO DE DEFENSA Y SEGURIDAD	\$0.00	\$0.00	\$0.00	\$0.00	\$0.00	\$0.00
MAQUINARIA, OTROS EQUIPOS Y HERRAMIENTAS	\$0.00	\$169,279.26	\$169,279.26	\$45,124.00	\$0.00	\$124,155.26
ACTIVOS BIOLÓGICOS	\$0.00	\$0.00	\$0.00	\$0.00	\$0.00	\$0.00
BIENES INMUEBLES	\$0.00	\$0.00	\$0.00	\$0.00	\$0.00	\$0.00
ACTIVOS INTANGIBLES	\$0.00	\$0.00	\$0.00	\$0.00	\$0.00	\$0.00
<b>VERSIÓN PÚBLICA</b>	<b>\$0.00</b>	<b>\$0.00</b>	<b>\$0.00</b>	<b>\$0.00</b>	<b>\$0.00</b>	<b>\$0.00</b>
OBRA PÚBLICA EN BIENES DE DOMINIO PÚBLICO	\$0.00	\$0.00	\$0.00	\$0.00	\$0.00	\$0.00
OBRA PÚBLICA EN BIENES PROPIOS	\$0.00	\$0.00	\$0.00	\$0.00	\$0.00	\$0.00
PROYECTOS PRODUCTIVOS Y ACCIONES DE FOMENTO	\$0.00	\$0.00	\$0.00	\$0.00	\$0.00	\$0.00
<b>VERSIONES FINANCIERAS Y OTRAS PROVISIONES</b>	<b>\$0.00</b>	<b>\$0.00</b>	<b>\$0.00</b>	<b>\$0.00</b>	<b>\$0.00</b>	<b>\$0.00</b>
INVERSIONES PARA EL FOMENTO DE ACTIVIDADES PRODUCTIVAS	\$0.00	\$0.00	\$0.00	\$0.00	\$0.00	\$0.00
ACCIONES Y PARTICIPACIONES DE CAPITAL	\$0.00	\$0.00	\$0.00	\$0.00	\$0.00	\$0.00
COMPRA DE TÍTULOS Y VALORES	\$0.00	\$0.00	\$0.00	\$0.00	\$0.00	\$0.00
CONCESIÓN DE PRÉSTAMOS	\$0.00	\$0.00	\$0.00	\$0.00	\$0.00	\$0.00
INVERSIONES EN FIDEICOMISOS, MANDATOS Y OTROS ANÁLOGOS	\$0.00	\$0.00	\$0.00	\$0.00	\$0.00	\$0.00
OTRAS INVERSIONES FINANCIERAS	\$0.00	\$0.00	\$0.00	\$0.00	\$0.00	\$0.00
PROVISIONES PARA CONTINGENCIAS Y OTRAS DEMANDAS ESPECIALES	\$0.00	\$0.00	\$0.00	\$0.00	\$0.00	\$0.00
<b>PARTICIPACIONES Y APORTACIONES</b>	<b>\$0.00</b>	<b>\$0.00</b>	<b>\$0.00</b>	<b>\$0.00</b>	<b>\$0.00</b>	<b>\$0.00</b>
PARTICIPACIONES	\$0.00	\$0.00	\$0.00	\$0.00	\$0.00	\$0.00
APORTACIONES	\$0.00	\$0.00	\$0.00	\$0.00	\$0.00	\$0.00
CONVENIOS	\$0.00	\$0.00	\$0.00	\$0.00	\$0.00	\$0.00
<b>AYUDA PÚBLICA</b>	<b>\$0.00</b>	<b>\$0.00</b>	<b>\$0.00</b>	<b>\$0.00</b>	<b>\$0.00</b>	<b>\$0.00</b>



Colegio de Estudios Científicos y Tecnológicos del Estado de Tlaxcala  
TLAXCALA

Estado Analítico del Ejercicio del Presupuesto de Egresos  
Clasificación por Objeto del Gasto (Capítulo y Concepto)

Fecha y hora de Impresión | 06/oct./2022 | 12:57 p. m.

Usu: INESM  
Rep: rptEstadoPresupuestoEgresos\_CP\_CTO

| Del 01/ene./2022 Al 30/sep./2022

Concepto	Egresos					
	Aprobado	Ampliaciones / (Reducciones)	Modificado	Devengado	Pagado	Subejercicio
	1	2	3=(1+2)	4	5	6 = ( 3 - 4 )
AMORTIZACIÓN DE LA DEUDA PÚBLICA	\$0.00	\$0.00	\$0.00	\$0.00	\$0.00	\$0.00
INTERESES DE LA DEUDA PÚBLICA	\$0.00	\$0.00	\$0.00	\$0.00	\$0.00	\$0.00
COMISIONES DE LA DEUDA PÚBLICA	\$0.00	\$0.00	\$0.00	\$0.00	\$0.00	\$0.00
GASTOS DE LA DEUDA PÚBLICA	\$0.00	\$0.00	\$0.00	\$0.00	\$0.00	\$0.00
Costos por cobertura	\$0.00	\$0.00	\$0.00	\$0.00	\$0.00	\$0.00
APOYOS FINANCIEROS	\$0.00	\$0.00	\$0.00	\$0.00	\$0.00	\$0.00
ADEUDOS DE EJERCICIOS FISCALES ANTERIORES (ADEFAS)	\$0.00	\$0.00	\$0.00	\$0.00	\$0.00	\$0.00
<b>Total del Gasto</b>	<b>\$540,919,433.01</b>	<b>\$8,985,614.99</b>	<b>\$549,905,048.00</b>	<b>\$315,676,618.43</b>	<b>\$306,928,888.30</b>	<b>\$234,228,429.57</b>

SECTOR PARAESTATAL

ACUMULADO DE OBRA

No.	Nombre del proyecto	Municipio	Plantel	Descripción	Partida	Descripción de partida	Importe
1							

AL CIERRE DEL TERCER TRIMESTRE, EL COLEGIO NO EJERCE OBRA PUBLICA



C.P. Andres Ixtlapale Meneses  
Director de Administración y Finanzas



Dr. Norberto Cervantes Contreras  
Director General



**COLEGIO DE ESTUDIOS CIENTÍFICOS Y TECNOLÓGICOS  
DEL ESTADO DE TLAXCALA**

**Ley de Disciplina Financiera**



**EDUCACIÓN**  
SECRETARÍA DE EDUCACIÓN PÚBLICA



**TLAXCALA**  
UNA NUEVA HISTORIA

COLEGIO DE ESTUDIOS CIENTIFICOS Y TECNOLOGICOS DEL ESTADO DE TLAXCALA

Estado de Situación Financiera Detallado - LDF

Al 30 de septiembre de 2022 y al 31 de diciembre de 2021

(PESOS)

Concepto (c)	30 de septiembre 2022	31 de diciembre de 2021	Concepto (c)	30 de septiembre 2022	31 de diciembre de 2021
<b>ACTIVO</b>			<b>PASIVO</b>		
<b>Activo Circulante</b>			<b>Pasivo Circulante</b>		
a. Efectivo y Equivalentes (a=a1+a2+a3+a4+a5+a6+a7)	108,738,313	40,669,845	a. Cuentas por Pagar a Corto Plazo (a=a1+a2+a3+a4+a5+a6+a7+a8+a9)	16,539,626	40,512,294
a1) Efectivo	39,000	0	a1) Servicios Personales por Pagar a Corto Plazo	687,344	3,146,520
a2) Bancos/Tesorería	108,699,313	40,669,845	a2) Proveedores por Pagar a Corto Plazo	895,857	327,531
a3) Bancos/Dependencias y Otros			a3) Contratistas por Obras Públicas por Pagar a Corto Plazo		
a4) Inversiones Temporales (Hasta 3 meses)			a4) Participaciones y Aportaciones por Pagar a Corto Plazo		
a5) Fondos con Afectación Específica			a5) Transferencias Otorgadas por Pagar a Corto Plazo		
a6) Depósitos de Fondos de Terceros en Garantía y/o Administración			a6) Intereses, Comisiones y Otros Gastos de la Deuda Pública por Pagar a Corto Plazo		
a7) Otros Efectivos y Equivalentes			a7) Retenciones y Contribuciones por Pagar a Corto Plazo	14,933,306	37,034,606
b. Derechos a Recibir Efectivo o Equivalentes (b=b1+b2+b3+b4+b5+b6+b7)	128,545	33,024	a8) Devoluciones de la Ley de Ingresos por Pagar a Corto Plazo		
b1) Inversiones Financieras de Corto Plazo			a9) Otras Cuentas por Pagar a Corto Plazo	23,119	3,637
b2) Cuentas por Cobrar a Corto Plazo		0	b. Documentos por Pagar a Corto Plazo (b=b1+b2+b3)	0	0
b3) Deudores Diversos por Cobrar a Corto Plazo		0	b1) Documentos Comerciales por Pagar a Corto Plazo		
b4) Ingresos por Recuperar a Corto Plazo			b2) Documentos con Contratistas por Obras Públicas por Pagar a Corto Plazo		
b5) Deudores por Anticipos de la Tesorería a Corto Plazo			b3) Otros Documentos por Pagar a Corto Plazo		
b6) Préstamos Otorgados a Corto Plazo			c. Porción a Corto Plazo de la Deuda Pública a Largo Plazo (c=c1+c2)	0	0
b7) Otros Derechos a Recibir Efectivo o Equivalentes a Corto Plazo	128,545	33,024	c1) Porción a Corto Plazo de la Deuda Pública		
c. Derechos a Recibir Bienes o Servicios (c=c1+c2+c3+c4+c5)	0	0	c2) Porción a Corto Plazo de Arrendamiento Financiero		
c1) Anticipo a Proveedores por Adquisición de Bienes y Prestación de Servicios a Corto Plazo	0	0	d. Títulos y Valores a Corto Plazo		
c2) Anticipo a Proveedores por Adquisición de Bienes Inmuebles y Muebles a Corto Plazo			e. Pasivos Diferidos a Corto Plazo (e=e1+e2+e3)	0	0
c3) Anticipo a Proveedores por Adquisición de Bienes Intangibles a Corto Plazo			e1) Ingresos Cobrados por Adelantado a Corto Plazo		
c4) Anticipo a Contratistas por Obras Públicas a Corto Plazo			e2) Intereses Cobrados por Adelantado a Corto Plazo		
c5) Otros Derechos a Recibir Bienes o Servicios a Corto Plazo			e3) Otros Pasivos Diferidos a Corto Plazo		
d. Inventarios (d=d1+d2+d3+d4+d5)	0	0	f. Fondos y Bienes de Terceros en Garantía y/o Administración a Corto Plazo (f=f1+f2+f3+f4+f5+f6)	0	0
d1) Inventario de Mercancías para Venta			f1) Fondos en Garantía a Corto Plazo		
d2) Inventario de Mercancías Terminadas			f2) Fondos en Administración a Corto Plazo		
d3) Inventario de Mercancías en Proceso de Elaboración			f3) Fondos Contingentes a Corto Plazo		
d4) Inventario de Materias Primas, Materiales y Suministros para Producción			f4) Fondos de Fideicomisos, Mandatos y Contratos Análogos a Corto Plazo		
d5) Bienes en Tránsito			f5) Otros Fondos de Terceros en Garantía y/o Administración a Corto Plazo		
e. Almacenes	0	0	f6) Valores y Bienes en Garantía a Corto Plazo		
f. Estimación por Pérdida o Deterioro de Activos Circulantes (f=f1+f2)			g. Provisiones a Corto Plazo (g=g1+g2+g3)	0	0
f1) Estimaciones para Cuentas Incobrables por Derechos a Recibir Efectivo o Equivalentes			g1) Provisión para Demandas y Juicios a Corto Plazo		
f2) Estimación por Deterioro de Inventarios			g2) Provisión para Contingencias a Corto Plazo		
g. Otros Activos Circulantes (g=g1+g2+g3+g4)		0	g3) Otras Provisiones a Corto Plazo		
g1) Valores en Garantía			h. Otros Pasivos a Corto Plazo (h=h1+h2+h3)	0	0
g2) Bienes en Garantía (excluye depósitos de fondos)			h1) Ingresos por Clasificar		
g3) Bienes Derivados de Embargos, Decomisos, Aseguramientos y Dación en Pago			h2) Recaudación por Participar		
g4) Adquisición con Fondos de Terceros			h3) Otros Pasivos Circulantes		
<b>IA. Total de Activos Circulantes (IA = a + b + c + d + e + f + g)</b>	<b>108,866,858</b>	<b>40,702,869</b>	<b>IIA. Total de Pasivos Circulantes (IIA = a + b + c + d + e + f + g + h)</b>	<b>16,539,626</b>	<b>40,512,294</b>

<b>Activo No Circulante</b>			<b>Pasivo No Circulante</b>		
a. Inversiones Financieras a Largo Plazo			a. Cuentas por Pagar a Largo Plazo		
b. Derechos a Recibir Efectivo o Equivalentes a Largo Plazo			b. Documentos por Pagar a Largo Plazo		
c. Bienes Inmuebles, Infraestructura y Construcciones en Proceso	152,014,558	142,606,832	c. Deuda Pública a Largo Plazo		
d. Bienes Muebles	75,428,500	75,383,376	d. Pasivos Diferidos a Largo Plazo		
e. Activos Intangibles	1,032,199	1,032,199	e. Fondos y Bienes de Terceros en Garantía y/o en Administración a Largo Plazo		
f. Depreciación, Deterioro y Amortización Acumulada de Bienes			f. Provisiones a Largo Plazo	183,201	
g. Activos Diferidos			<b>IIB. Total de Pasivos No Circulantes (IIB = a + b + c + d + e + f)</b>	<b>183,201</b>	<b>0</b>
h. Estimación por Pérdida o Deterioro de Activos no Circulantes			<b>II. Total del Pasivo (II = IIA + IIB)</b>	<b>16,722,827</b>	<b>40,512,294</b>
i. Otros Activos no Circulantes			<b>HACIENDA PÚBLICA/PATRIMONIO</b>		
<b>IB. Total de Activos No Circulantes (IB = a + b + c + d + e + f + g + h + i)</b>	<b>228,475,257</b>	<b>219,022,407</b>	<b>IIIA. Hacienda Pública/Patrimonio Contribuido (IIIA = a + b + c)</b>	<b>165,120,283</b>	<b>155,722,556</b>
<b>I. Total del Activo (I = IA + IB)</b>	<b>337,342,115</b>	<b>259,725,276</b>	a. Aportaciones	136,923,582	136,923,581
			b. Donaciones de Capital	28,196,701	18,798,975
			c. Actualización de la Hacienda Pública/Patrimonio		
			<b>IIIB. Hacienda Pública/Patrimonio Generado (IIIB = a + b + c + d + e)</b>	<b>155,499,005</b>	<b>63,490,426</b>
			a. Resultados del Ejercicio (Ahorro/ Desahorro)	92,047,915	7,260,868
			b. Resultados de Ejercicios Anteriores	13,045,368	5,833,836
			c. Revalúos	50,395,722	50,395,722
			d. Reservas	0	0
			e. Rectificaciones de Resultados de Ejercicios Anteriores	10,000	0
			<b>IIIC. Exceso o Insuficiencia en la Actualización de la Hacienda Pública/Patrimonio (IIIC=a+b)</b>	<b>0</b>	<b>0</b>
			a. Resultado por Posición Monetaria		
			b. Resultado por Tenencia de Activos no Monetarios		
			<b>III. Total Hacienda Pública/Patrimonio (III = IIIA + IIIB + IIIC)</b>	<b>320,619,288</b>	<b>219,212,982</b>
			<b>IV. Total del Pasivo y Hacienda Pública/Patrimonio (IV = II + III)</b>	<b>337,342,115</b>	<b>259,725,276</b>

Dr. Norberto Cervantes Contreras  
Director General

C.P. Andres Chapale Meneses  
Director de Administración y Finanzas

COLEGIO DE ESTUDIOS CIENTIFICOS Y TECNOLOGICOS DEL ESTADO DE TLAXCALA

Informe Analítico de la Deuda Pública y Otros Pasivos - LDF

Al 01 de enero al 30 de septiembre de 2022

(PESOS)

Denominación de la Deuda Pública y Otros Pasivos (c)	31 de diciembre 2021	Disposiciones del Periodo (e)	Amortizaciones del Periodo (f)	30 de septiembre 2022	Saldo Final del Periodo (h) h=d+e-f+g	Pago de Intereses del Periodo (i)	Pago de Comisiones y demás costos asociados durante el Periodo (j)
<b>1. Deuda Pública (1=A+B)</b>							
<b>A. Corto Plazo (A=a1+a2+a3)</b>							
a1) Instituciones de Crédito							
a2) Títulos y Valores							
a3) Arrendamientos Financieros							
<b>B. Largo Plazo (B=b1+b2+b3)</b>							
b1) Instituciones de Crédito							
b2) Títulos y Valores							
b3) Arrendamientos Financieros							
<b>2. Otros Pasivos</b>	40,512,294	383,043,116	406,832,583	0	16,722,827	0	0
<b>3. Total de la Deuda Pública y Otros Pasivos (3=1+2)</b>							
<b>4. Deuda Contingente 1 (informativo)</b>							
A. Deuda Contingente 1							
B. Deuda Contingente 2							
C. Deuda Contingente XX							
<b>5. Valor de Instrumentos Bono Cupón Cero 2 (Informativo)</b>							
A. Instrumento Bono Cupón Cero 1							
B. Instrumento Bono Cupón Cero 2							
C. Instrumento Bono Cupón Cero XX							

1 Se refiere a cualquier Financiamiento sin fuente o garantía de pago definida, que sea asumida de manera solidaria o subsidiaria por las Entidades Federativas con sus Municipios, organismos descentralizados y empresas de participación estatal mayoritaria y fideicomisos, locales o municipales, y por los Municipios con sus respectivos organismos descentralizados y empresas de participación municipal mayoritaria.

2 Se refiere al valor del Bono Cupón Cero que respalda el pago de los créditos asociados al mismo (Activo).

Obligaciones a Corto Plazo (k)	Monto Contratado (l)	Plazo Pactado (m)	Tasa de Interés (n)	Comisiones y Costos Relacionados (o)	Tasa Efectiva (p)
<b>6. Obligaciones a Corto Plazo (Informativo)</b>					
A. Crédito 1					
B. Crédito 2					
C. Crédito XX					

Dr. Norberto Cervantes Contreras  
Director General

C.P. Andres Ixtapale Mejeses  
Director de Administración y Finanzas

COLEGIO DE ESTUDIOS CIENTIFICOS Y TECNOLOGICOS DEL ESTADO DE TLAXCALA

Informe Analítico de Obligaciones Diferentes de Financiamientos – LDF

Del 1 de enero al 30 de septiembre de 2022

(PESOS)

Denominación de las Obligaciones Diferentes de Financiamiento (c)	Fecha del Contrato (d)	Fecha de inicio de operación del proyecto (e)	Fecha de vencimiento (f)	Monto de la inversión pactado (g)	Plazo pactado (h)	Monto promedio mensual del pago de la contraprestación (i)	Monto promedio mensual del pago de la contraprestación correspondiente al pago de inversión (j)	Monto pagado de la inversión al 30 de septiembre de 2022 (k)	Monto pagado de la inversión actualizado al 30 de septiembre de 2022 (l)	Saldo pendiente por pagar de la inversión al 30 de septiembre de 2022 (m = g - l)
<b>A. Asociaciones Público Privadas (APP's) (A=a+b+c+d)</b> a) APP 1 b) APP 2 c) APP 3 d) APP XX <b>B. Otros Instrumentos (B=a+b+c+d)</b> a) Otro Instrumento 1 b) Otro Instrumento 2 c) Otro Instrumento 3 d) Otro Instrumento XX <b>C. Total de Obligaciones Diferentes de Financiamiento (C=A+B)</b>				0	0	0	0	0	0	0

ESTE COLEGIO NO TIENE CONTRATADO OTRAS OBLIGACIONES DIFERENTES DE FINANCIAMIENTOS

Dr. Norberto Cervantes Contreras  
Director General

C.P. Andres Ixtlapale Meneses  
Director de Administración y Finanzas

COLEGIO DE ESTUDIOS CIENTÍFICOS Y TECNOLÓGICOS DEL ESTADO DE TLAXCALA

Balance Presupuestario - LDF

Del 1 de enero al 30 de septiembre de 2022

(PESOS)

Concepto (c)	Estimado/ Aprobado (d)	Devengado	Recaudado/ Pagado
<b>A. Ingresos Totales (A = A1+A2+A3)</b>	<b>540,919,433</b>	<b>407,679,410</b>	<b>407,679,410</b>
A1. Ingresos de Libre Disposición	540,919,433	404,601,716	404,601,716
A2. Transferencias Federales Etiquetadas	0	3,077,694	3,077,694
A3. Financiamiento Neto	0	0	0
<b>B. Egresos Presupuestarios 1 (B = B1+B2)</b>	<b>540,919,433</b>	<b>315,676,616</b>	<b>306,928,888</b>
B1. Gasto No Etiquetado (sin incluir Amortización de la Deuda Pública)	540,919,433	314,473,930	306,928,888
B2. Gasto Etiquetado (sin incluir Amortización de la Deuda Pública)	0	1,202,688	0
<b>C. Remanentes del Ejercicio Anterior ( C = C1 + C2 )</b>	<b>0</b>	<b>0</b>	<b>0</b>
C1. Remanentes de Ingresos de Libre Disposición aplicados en el periodo			
C2. Remanentes de Transferencias Federales Etiquetadas aplicados en el periodo			
<b>I. Balance Presupuestario (I = A-B + C)</b>	<b>0</b>	<b>92,002,792</b>	<b>100,750,522</b>
<b>II. Balance Presupuestario sin Financiamiento Neto (II = I - A3)</b>	<b>0</b>	<b>92,002,792</b>	<b>100,750,522</b>
<b>III. Balance Presupuestario sin Financiamiento Neto y sin Remanentes del Ejercicio Anterior (III= II - C)</b>	<b>0</b>	<b>92,002,792</b>	<b>100,750,522</b>

Concepto	Aprobado	Devengado	Pagado
<b>E. Intereses, Comisiones y Gastos de la Deuda (E = E1+E2)</b>	<b>0</b>	<b>0</b>	<b>0</b>
E1. Intereses, Comisiones y Gastos de la Deuda con Gasto No Etiquetado			
E2. Intereses, Comisiones y Gastos de la Deuda con Gasto Etiquetado			
<b>IV. Balance Primario (IV = III + E)</b>	<b>0</b>	<b>92,002,792</b>	<b>100,750,522</b>

Concepto	Aprobado	Devengado	Pagado
<b>F. Financiamiento (F = F1 + F2)</b>	<b>0</b>	<b>0</b>	<b>0</b>
F1. Financiamiento con Fuente de Pago de Ingresos de Libre Disposición			
F2. Financiamiento con Fuente de Pago de Transferencias Federales Etiquetadas			
<b>G. Amortización de la Deuda (G = G1 + G2)</b>	<b>0</b>	<b>0</b>	<b>0</b>
G1. Amortización de la Deuda Pública con Gasto No Etiquetado			
G2. Amortización de la Deuda Pública con Gasto Etiquetado			
<b>A3. Financiamiento Neto (A3 = F G )</b>	<b>0</b>	<b>0</b>	<b>0</b>

Concepto	Aprobado	Devengado	Pagado
A1. Ingresos de Libre Disposición	540,919,433	404,601,716	404,601,716
A3.1 Financiamiento Neto con Fuente de Pago de Ingresos de Libre Disposición (A3.1 = F1 G1)	0	0	0
F1. Financiamiento con Fuente de Pago de Ingresos de Libre Disposición	0	0	0
G1. Amortización de la Deuda Pública con Gasto No Etiquetado	0	0	0
B1. Gasto No Etiquetado (sin incluir Amortización de la Deuda Pública)	540,919,433	314,473,930	306,928,888
C1. Remanentes de Ingresos de Libre Disposición aplicados en el periodo		0	0
<b>V. Balance Presupuestario de Recursos Disponibles (V = A1 + A3.1 B 1 + C1)</b>	<b>0</b>	<b>90,127,786</b>	<b>97,672,828</b>
<b>VI. Balance Presupuestario de Recursos Disponibles sin Financiamiento Neto (VI = V A3.1)</b>	<b>0</b>	<b>90,127,786</b>	<b>97,672,828</b>

Concepto	Aprobado	Devengado	Pagado
A2. Transferencias Federales Etiquetadas	0	3,077,694	3,077,694
A3.2 Financiamiento Neto con Fuente de Pago de Transferencias Federales Etiquetadas (A3.2 = F2 G2)	0	0	0
F2. Financiamiento con Fuente de Pago de Transferencias Federales Etiquetadas	0	0	0
G2. Amortización de la Deuda Pública con Gasto Etiquetado	0	0	0
B2. Gasto Etiquetado (sin incluir Amortización de la Deuda Pública)	0	1,202,688	0
C2. Remanentes de Transferencias Federales Etiquetadas aplicados en el periodo		0	0
<b>VII. Balance Presupuestario de Recursos Etiquetados (VII = A2 + A3.2 -B2 + C2)</b>	<b>0</b>	<b>1,875,006</b>	<b>3,077,694</b>
<b>VIII. Balance Presupuestario de Recursos Etiquetados sin Financiamiento Neto (VIII = VII A3.2)</b>	<b>0</b>	<b>1,875,006</b>	<b>3,077,694</b>

COLEGIO DE ESTUDIOS CIENTÍFICOS Y TECNOLÓGICOS DEL ESTADO DE TLAXCALA						
Estado Analítico de Ingresos Detallado - LDF						
Del 1 de enero al 30 de septiembre de 2022						
(PESOS)						
Concepto (c)	Ingreso					Diferencia (e)
	Estimado (d)	Ampliaciones/ (Reducciones)	Modificado	Devengado	Recaudado	
<b>Ingresos de Libre Disposición</b>						
A. Impuestos						
B. Cuentas y Aportaciones de Seguridad Social						
C. Contribuciones de Mayras						
D. Derechos						
E. Productos	0	90,541	90,541	90,541	90,541	90,541
F. Aprovechamientos						
G. Ingresos por Ventas de Bienes y Servicios		124,169	124,169	124,169	124,169	124,169
H. Participaciones	0	0	0	0	0	0
(H1+H2+H3+H4+H5+H6+H7+H8+H9+H10+H11)						
H1) Fondo General de Participaciones						
H2) Fondo de Fomento Municipal						
H3) Fondo de Fiscalización y Recaudación						
H4) Fondo de Compensación						
H5) Fondo de Extracción de Hidrocarburos						
H6) Impuesto Especial Sobre Producción y Servicios						
H7) 0.15% de la Recaudación Federal Participable						
H8) 3.17% Sobre Extracción de Petróleo						
H9) Gasolinas y Diesel						
H10) Fondo del Impuesto Sobre la Renta						
H11) Fondo de Estabilización de los Ingresos de las Entidades Federativas						
I. Incentivos Derivados de la Colaboración Fiscal	0	0	0	0	0	0
(I1+I2+I3+I4+I5)						
I1) Tenencia o Uso de Vehículos						
I2) Fondo de Compensación (SAN)						
I3) Impuesto Sobre Automóviles Nuevos						
I4) Fondo de Compensación de Repuestos Intermedios						
I5) Otros Incentivos Económicos						
J. Transferencias	540,919,433	5,068,217	545,987,650	404,387,006	404,387,006	141,600,644
K. Convenios	0	0	0	0	0	0
K1) Otros Convenios y Subsidios						
L. Otros Ingresos de Libre Disposición (L1+L2)	0	0	0	0	0	0
L1) Participaciones en Ingresos Locales						
L2) Otros Ingresos de Libre Disposición						
<b>I. Total de Ingresos de Libre Disposición</b> (I+J+K+L)	<b>540,919,433</b>	<b>5,068,217</b>	<b>545,987,650</b>	<b>404,387,006</b>	<b>404,387,006</b>	<b>141,600,644</b>
<b>Ingresos Excedentes de Ingresos de Libre Disposición</b>						
<b>Transferencias Federales Etiquetadas</b>						
A. Aportaciones (A1+A2+A3+A4+A5+A6+A7+A8)	0	3,702,688	3,702,688	3,077,694	3,077,694	3,077,694
a1) Fondo de Aportaciones para la Formación Educativa y Gasto Operativo						
a2) Fondo de Aportaciones para los Servicios de Salud						
a3) Fondo de Aportaciones para la Infraestructura Social						
a4) Fondo de Aportaciones para el Fortalecimiento de los Municipios y de las Demarcaciones Territoriales del Distrito Federal						
a5) Fondo de Aportaciones Múltiples	0	3,702,688	3,702,688	3,077,694	3,077,694	3,077,694
a6) Fondo de Aportaciones para la Educación Tecnológica y de Adultos						
a7) Fondo de Aportaciones para la Seguridad Pública de los Estados y del Distrito Federal						
a8) Fondo de Aportaciones para el Fortalecimiento de las Entidades Federativas						
B. Convenios (B1+B2+B3+B4)	0	0	0	0	0	0
b1) Convenios de Protección Social en Salud						
b2) Convenios de Descentralización						
b3) Convenios de Reasignación						
b4) Otros Convenios y Subsidios						
C. Fondos Derivados de Aportaciones (C1+C2)	0	0	0	0	0	0
c1) Fondo para Entidades Federativas y Municipios Productores de Hidrocarburos						
c2) Fondo Minero						
D. Transferencias, Subsidios y Subvenciones y Pensiones y Jubilaciones						
E. Otras Transferencias Federales Etiquetadas						
<b>B. Total de Transferencias Federales Etiquetadas (B)</b> = A + B + C + D + E	<b>0</b>	<b>3,702,688</b>	<b>3,702,688</b>	<b>3,077,694</b>	<b>3,077,694</b>	<b>3,077,694</b>
<b>B. Ingresos Derivados de Financiamientos (B = A)</b>	<b>0</b>	<b>0</b>	<b>0</b>	<b>0</b>	<b>0</b>	<b>0</b>
A. Ingresos Derivados de Financiamientos	0	0	0	0	0	0
<b>IV. Total de Ingresos (IV = I + B + B)</b>	<b>540,919,433</b>	<b>8,983,615</b>	<b>548,905,048</b>	<b>407,879,410</b>	<b>407,879,410</b>	<b>-133,240,023</b>
<b>Datos Informativos</b>						
1. Ingresos Derivados de Financiamientos con Fuente de Pago de Ingresos de Libre Disposición	0	0	0	0	0	0
2. Ingresos Derivados de Financiamientos con Fuente de Pago de Transferencias Federales Etiquetadas	0	0	0	0	0	0
3. Ingresos Derivados de Financiamientos (3 = 1 + 2)	0	0	0	0	0	0

C.P. Andrés Magaña Méndez  
Director de Administración y Finanzas

Dr. Norberto Cervantes Contreras  
Director General

COLEGIO DE ESTUDIOS CIENTÍFICOS Y TECNOLÓGICOS DEL ESTADO DE TLAXCALA

Estado Analítico del Ejercicio del Presupuesto de Egresos Detallado - LDF

Clasificación por Objeto del Gasto (Capítulo y Concepto)

Del 1 de enero al 30 de septiembre de 2022

(PESOS)

Concepto (c)	Egresos					Subejercicio (e)
	Aprobado (d)	Ampliaciones/ (Reducciones)	Modificado	Devengado	Pagado	
<b>I. Gasto No Etiquetado (I=A+B+C+D+E+F+G+H+I)</b>	<b>540,919,433</b>	<b>5,279,860</b>	<b>546,199,293</b>	<b>314,473,930</b>	<b>306,928,888</b>	<b>231,726,363</b>
<b>A. Servicios Personales (A=a1+a2+a3+a4+a5+a6+a7)</b>	<b>498,680,001</b>	<b>-4,146,403</b>	<b>494,533,598</b>	<b>286,166,601</b>	<b>280,311,411</b>	<b>208,366,997</b>
a1) Remuneraciones al Personal de Carácter Permanente	242,718,128	-16,528,903	226,189,225	152,396,132	152,396,132	73,793,093
a2) Remuneraciones al Personal de Carácter Transitorio	0	762,819	762,819	530,159	530,159	232,660
a3) Remuneraciones Adicionales y Especiales	70,126,965	15,428,648	85,555,613	35,179,457	35,176,302	50,376,156
a4) Seguridad Social	117,218,699	-26,932,670	90,286,029	54,885,801	52,601,869	35,400,228
a5) Otras Prestaciones Sociales y Económicas	68,616,209	23,123,703	91,739,912	43,175,052	39,606,950	48,564,860
a6) Previsiones	0	0	0	0	0	0
a7) Pago de Estímulos a Servidores Públicos	0	0	0	0	0	0
<b>B. Materiales y Suministros (B=b1+b2+b3+b4+b5+b6+b7+b8+b9)</b>	<b>9,293,180</b>	<b>-964,879</b>	<b>8,328,301</b>	<b>1,820,121</b>	<b>1,705,683</b>	<b>6,508,180</b>
b1) Materiales de Administración, Emisión de Documentos y Artículos Oficiales	5,293,268	-122,941	5,170,327	1,155,413	1,102,914	4,014,914
b2) Alimentos y Utensilios	341,284	77,809	419,093	263,399	245,245	155,694
b3) Materias Primas y Materiales de Producción y Comercialización	0	0	0	0	0	0
b4) Materiales y Artículos de Construcción y de Reparación	611,000	-302,477	308,523	70,232	66,447	238,291
b5) Productos Químicos, Farmacéuticos y de Laboratorio	600,000	8,373	608,373	6,440	6,440	601,934
b6) Combustibles, Lubricantes y Aditivos	954,000	1,300	955,300	600	600	954,700
b7) Vestuario, Blancos, Prendas de Protección y Artículos Deportivos	892,319	-454,849	437,471	221,155	196,696	216,316
b8) Materiales y Suministros Para Seguridad	0	0	0	0	0	0
b9) Herramientas, Refacciones y Accesorios Menores	601,309	-172,095	429,214	102,883	87,341	326,331
<b>C. Servicios Generales (C=c1+c2+c3+c4+c5+c6+c7+c8+c9)</b>	<b>31,413,361</b>	<b>10,412,153</b>	<b>41,825,514</b>	<b>26,442,085</b>	<b>24,911,794</b>	<b>16,383,429</b>
c1) Servicios Básicos	4,674,600	505,800	5,180,400	3,608,860	3,608,860	1,571,540
c2) Servicios de Arrendamiento	3,316,700	-1,045,542	2,271,158	1,076,359	1,011,028	1,194,799
c3) Servicios Profesionales, Científicos, Técnicos y Otros Servicios	15,782,042	-1,172,236	14,609,806	8,675,433	8,173,370	5,934,373
c4) Servicios Financieros, Bancarios y Comerciales	306,967	70,501	377,468	40,797	40,797	336,671
c5) Servicios de Instalación, Reparación, Mantenimiento y Conservación	1,172,573	-381,056	791,517	166,053	39,703	625,464
c6) Servicios de Comunicación Social y Publicidad	214,000	-137,606	76,394	0	0	76,394
c7) Servicios de Traslado y Váticos	548,900	64,852	613,752	254,979	254,979	358,773
c8) Servicios Oficiales	1,077,481	296,765	1,374,246	285,544	242,992	1,088,701
c9) Otros Servicios Generales	4,320,098	12,210,676	16,530,774	12,334,060	11,540,065	4,196,714
<b>D. Transferencias, Asignaciones, Subsidios y Otras Ayudas (D=d1+d2+d3+d4+d5+d6+d7+d8+d9)</b>	<b>0</b>	<b>0</b>	<b>0</b>	<b>0</b>	<b>0</b>	<b>0</b>
d1) Transferencias Internas y Asignaciones al Sector Público	0	0	0	0	0	0
d2) Transferencias al Resto del Sector Público	0	0	0	0	0	0
d3) Subsidios y Subvenciones	0	0	0	0	0	0
d4) Ayudas Sociales	0	0	0	0	0	0
d5) Pensiones y Jubilaciones	0	0	0	0	0	0
d6) Transferencias a Fideicomisos, Mandatos y Otros Análogos	0	0	0	0	0	0
d7) Transferencias a la Seguridad Social	0	0	0	0	0	0
d8) Donativos	0	0	0	0	0	0
d9) Transferencias al Exterior	0	0	0	0	0	0
<b>E. Bienes Muebles, Inmuebles e Intangibles (E=e1+e2+e3+e4+e5+e6+e7+e8+e9)</b>	<b>1,532,891</b>	<b>-21,011</b>	<b>1,511,880</b>	<b>45,124</b>	<b>0</b>	<b>1,466,756</b>
e1) Mobiliario y Equipo de Administración	1,532,891	-190,290	1,342,601	0	0	1,342,601
e2) Mobiliario y Equipo Educativo y Recreativo	0	0	0	0	0	0
e3) Equipo e Instrumental Médico y de Laboratorio	0	0	0	0	0	0
e4) Vehículos y Equipo de Transporte	0	0	0	0	0	0
e5) Equipo de Defensa y Seguridad	0	0	0	0	0	0
e6) Maquinaria, Otros Equipos y Herramientas	0	169,279	169,279	45,124	0	124,155
e7) Activos Biológicos	0	0	0	0	0	0
e8) Bienes Inmuebles	0	0	0	0	0	0
e9) Activos Intangibles	0	0	0	0	0	0
<b>F. Inversión Pública (F=f1+f2+f3)</b>	<b>0</b>	<b>0</b>	<b>0</b>	<b>0</b>	<b>0</b>	<b>0</b>
f1) Obra Pública en Bienes de Dominio Público	0	0	0	0	0	0
f2) Obra Pública en Bienes Propios	0	0	0	0	0	0
f3) Proyectos Productivos y Acciones de Fomento	0	0	0	0	0	0
<b>G. Inversiones Financieras y Otras Provisiones (G=g1+g2+g3+g4+g5+g6+g7)</b>	<b>0</b>	<b>0</b>	<b>0</b>	<b>0</b>	<b>0</b>	<b>0</b>
g1) Inversiones Para el Fomento de Actividades Productivas	0	0	0	0	0	0
g2) Acciones y Participaciones de Capital	0	0	0	0	0	0
g3) Compra de Títulos y Valores	0	0	0	0	0	0
g4) Concesión de Préstamos	0	0	0	0	0	0
g5) Inversiones en Fideicomisos, Mandatos y Otros Análogos	0	0	0	0	0	0
Fideicomiso de Desastres Naturales (Informativo)	0	0	0	0	0	0
g6) Otras Inversiones Financieras	0	0	0	0	0	0
g7) Provisiones para Contingencias y Otras Erogaciones Especiales	0	0	0	0	0	0
<b>H. Participaciones y Aportaciones (H=h1+h2+h3)</b>	<b>0</b>	<b>0</b>	<b>0</b>	<b>0</b>	<b>0</b>	<b>0</b>
h1) Participaciones	0	0	0	0	0	0
h2) Aportaciones	0	0	0	0	0	0
h3) Convenios	0	0	0	0	0	0
<b>I. Deuda Pública (I=i1+i2+i3+i4+i5+i6+i7)</b>	<b>0</b>	<b>0</b>	<b>0</b>	<b>0</b>	<b>0</b>	<b>0</b>
i1) Amortización de la Deuda Pública	0	0	0	0	0	0
i2) Intereses de la Deuda Pública	0	0	0	0	0	0
i3) Comisiones de la Deuda Pública	0	0	0	0	0	0
i4) Gastos de la Deuda Pública	0	0	0	0	0	0
i5) Costo por Coberturas	0	0	0	0	0	0
i6) Apoyos Financieros	0	0	0	0	0	0
i7) Adeudos de Ejercicios Fiscales Anteriores (ADEFAS)	0	0	0	0	0	0

II. Gasto Etiquetado (II=A+B+C+D+E+F+G+H+I)	0	3,705,766	3,705,766	1,202,688	0	2,503,067
A. Servicios Personales (A=a1+a2+a3+a4+a5+a6+a7)	0	0	0	0	0	0
a1) Remuneraciones al Personal de Carácter Permanente	0	0	0	0	0	0
a2) Remuneraciones al Personal de Carácter Transitorio	0	0	0	0	0	0
a3) Remuneraciones Adicionales y Especiales	0	0	0	0	0	0
a4) Seguridad Social	0	0	0	0	0	0
a5) Otras Prestaciones Sociales y Económicas	0	0	0	0	0	0
a6) Previsiones	0	0	0	0	0	0
a7) Pago de Estímulos a Servidores Públicos	0	0	0	0	0	0
B. Materiales y Suministros (B=b1+b2+b3+b4+b5+b6+b7+b8+b9)	0	0	0	0	0	0
b1) Materiales de Administración, Emisión de Documentos y Artículos Oficiales	0	0	0	0	0	0
b2) Alimentos y Utensilios	0	0	0	0	0	0
b3) Materias Primas y Materiales de Producción y Comercialización	0	0	0	0	0	0
b4) Materiales y Artículos de Construcción y de Reparación	0	0	0	0	0	0
b5) Productos Químicos, Farmacéuticos y de Laboratorio	0	0	0	0	0	0
b6) Combustibles, Lubricantes y Aditivos	0	0	0	0	0	0
b7) Vestuario, Blancos, Prendas de Protección y Artículos Deportivos	0	0	0	0	0	0
b8) Materiales y Suministros Para Seguridad	0	0	0	0	0	0
b9) Herramientas, Refacciones y Accesorios Menores	0	0	0	0	0	0
C. Servicios Generales (C=c1+c2+c3+c4+c5+c6+c7+c8+c9)	0	1,205,755	1,205,755	1,202,688	0	3,067
c1) Servicios Básicos	0	0	0	0	0	0
c2) Servicios de Arrendamiento	0	0	0	0	0	0
c3) Servicios Profesionales, Científicos, Técnicos y Otros Servicios	0	0	0	0	0	0
c4) Servicios Financieros, Bancarios y Comerciales	0	0	0	0	0	0
c5) Servicios de Instalación, Reparación, Mantenimiento y Conservación	0	1,205,755	1,205,755	1,202,688	0	3,067
c6) Servicios de Comunicación Social y Publicidad	0	0	0	0	0	0
c7) Servicios de Traslado y Viáticos	0	0	0	0	0	0
c8) Servicios Oficiales	0	0	0	0	0	0
c9) Otros Servicios Generales	0	0	0	0	0	0
D. Transferencias, Asignaciones, Subsidios y Otras Ayudas (D=d1+d2+d3+d4+d5+d6+d7+d8+d9)	0	0	0	0	0	0
d1) Transferencias Internas y Asignaciones al Sector Público	0	0	0	0	0	0
d2) Transferencias al Resto del Sector Público	0	0	0	0	0	0
d3) Subsidios y Subvenciones	0	0	0	0	0	0
d4) Ayudas Sociales	0	0	0	0	0	0
d5) Pensiones y Jubilaciones	0	0	0	0	0	0
d6) Transferencias a Fideicomisos, Mandatos y Otros Análogos	0	0	0	0	0	0
d7) Transferencias a la Seguridad Social	0	0	0	0	0	0
d8) Donativos	0	0	0	0	0	0
d9) Transferencias al Exterior	0	0	0	0	0	0
E. Bienes Muebles, Inmuebles e Intangibles (E=e1+e2+e3+e4+e5+e6+e7+e8+e9)	0	2,500,000	2,500,000	0	0	2,500,000
e1) Mobiliario y Equipo de Administración	0	2,500,000	2,500,000	0	0	2,500,000
e2) Mobiliario y Equipo Educativo y Recreativo	0	0	0	0	0	0
e3) Equipo e Instrumental Médico y de Laboratorio	0	0	0	0	0	0
e4) Vehículos y Equipo de Transporte	0	0	0	0	0	0
e5) Equipo de Defensa y Seguridad	0	0	0	0	0	0
e6) Maquinaria, Otros Equipos y Herramientas	0	0	0	0	0	0
e7) Activos Biológicos	0	0	0	0	0	0
e8) Bienes Inmuebles	0	0	0	0	0	0
e9) Activos Intangibles	0	0	0	0	0	0
F. Inversión Pública (F=f1+f2+f3)	0	0	0	0	0	0
f1) Obra Pública en Bienes de Dominio Público	0	0	0	0	0	0
f2) Obra Pública en Bienes Propios	0	0	0	0	0	0
f3) Proyectos Productivos y Acciones de Fomento	0	0	0	0	0	0
G. Inversiones Financieras y Otras Provisiones (G=g1+g2+g3+g4+g5+g6+g7)	0	0	0	0	0	0
g1) Inversiones Para el Fomento de Actividades Productivas	0	0	0	0	0	0
g2) Acciones y Participaciones de Capital	0	0	0	0	0	0
g3) Compra de Títulos y Valores	0	0	0	0	0	0
g4) Concesión de Préstamos	0	0	0	0	0	0
g5) Inversiones en Fideicomisos, Mandatos y Otros Análogos	0	0	0	0	0	0
Fideicomiso de Desastres Naturales (Informativo)	0	0	0	0	0	0
g6) Otras Inversiones Financieras	0	0	0	0	0	0
g7) Provisiones para Contingencias y Otras Erogaciones Especiales	0	0	0	0	0	0
H. Participaciones y Aportaciones (H=h1+h2+h3)	0	0	0	0	0	0
h1) Participaciones	0	0	0	0	0	0
h2) Aportaciones	0	0	0	0	0	0
h3) Convenios	0	0	0	0	0	0
I. Deuda Pública (I=i1+i2+i3+i4+i5+i6+i7)	0	0	0	0	0	0
i1) Amortización de la Deuda Pública	0	0	0	0	0	0
i2) Intereses de la Deuda Pública	0	0	0	0	0	0
i3) Comisiones de la Deuda Pública	0	0	0	0	0	0
i4) Gastos de la Deuda Pública	0	0	0	0	0	0
i5) Costo por Coberturas	0	0	0	0	0	0
i6) Apoyos Financieros	0	0	0	0	0	0
i7) Adeudos de Ejercicios Fiscales Anteriores (ADEFAS)	0	0	0	0	0	0
III. Total de Egresos (III = I + II)	540,919,433	8,985,616	549,905,049	315,676,616	306,928,888	234,228,430

C.P. Andrés Ixábal de Manes  
Director de Administración y Finanzas

Dr. Norberto Cervantes Contreras  
Director General

**COLEGIO DE ESTUDIOS CIENTÍFICOS Y TECNOLÓGICOS DEL ESTADO DE TLAXCALA**  
**Estado Analítico del Ejercicio del Presupuesto de Egresos Detallado - LDF**  
**Clasificación Administrativa**  
**Del 1 de enero al 30 de septiembre de 2022**  
**(PESOS)**

Concepto (c)	Egresos					Subejercicio (e)
	Aprobado (d)	Ampliaciones/ (Reducciones)	Modificado	Devengado	Pagado	
<b>I. Gasto No Etiquetado</b> <b>(I=A+B+C+D+E+F+G+H)</b>	<b>540,919,433</b>	<b>5,279,860</b>	<b>546,199,293</b>	<b>314,473,930</b>	<b>306,928,888</b>	<b>231,725,363</b>
DIRECCION ADMINISTRATIVA	443,452,423	9,200,804	452,653,227	268,781,630	262,316,650	183,871,598
DIRECCION ACADEMICA	5,044,090	-997,748	4,046,342	300,051	297,539	3,746,291
DIRECCION DE PLANEACION	2,846,891	-1,307,787	1,539,104	308,973	66,286	1,230,131
DIRECCION DE VINCULACION	1,729,700	-77,219	1,652,481	555,200	447,510	1,097,281
DIRECCION DE INFORMATICA	950,000	-11,558	938,442	57,238	57,238	881,204
EMSAD	86,896,329	-1,526,631	85,369,698	44,470,839	43,743,666	40,898,858
<b>II. Gasto Etiquetado</b> <b>(II=A+B+C+D+E+F+G+H)</b>	<b>0</b>	<b>3,705,755</b>	<b>3,705,755</b>	<b>1,202,688</b>	<b>0</b>	<b>2,503,067</b>
DIRECCION DE PLANEACION	0	2,148,255	2,148,255	1,202,688	0	945,567
EMSAD	0	1,557,500	1,557,500	0	0	1,557,500
<b>III. Total de Egresos (III = I + II)</b>	<b>540,919,433</b>	<b>8,985,615</b>	<b>549,905,048</b>	<b>315,676,618</b>	<b>306,928,888</b>	<b>234,228,430</b>

  
C.P. Andres Ruben Mejias  
Director de Administración y Finanzas

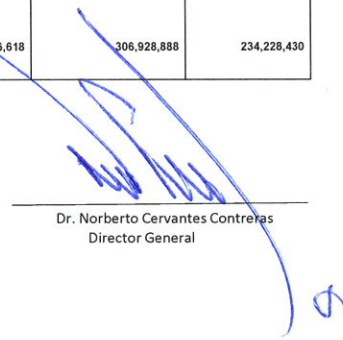
  
Dr. Norberto Cervantes Contreras  
Director General

COLEGIO DE ESTUDIOS CIENTÍFICOS Y TECNOLÓGICOS DEL ESTADO DE TLAXCALA						
Estado Analítico del Ejercicio del Presupuesto de Egresos Detallado - LDF						
Clasificación Funcional (Finalidad y Función)						
Del 1 de enero al 30 de septiembre de 2022						
(PESOS)						
Concepto (c)	Egresos					Subejercicio (e)
	Aprobado (d)	Ampliaciones/ (Reducciones)	Modificado	Devengado	Pagado	
<b>I. Gasto No Etiquetado (I=A+B+C+D)</b>	<b>540,919,433</b>	<b>5,279,860</b>	<b>546,199,293</b>	<b>314,473,930</b>	<b>306,928,888</b>	<b>231,726,363</b>
<b>A. Gobierno (A=a1+a2+a3+a4+a5+a6+a7+a8)</b>	0	0	0	0	0	0
a1) Legislación						
a2) Justicia						
a3) Coordinación de la Política de Gobierno						
a4) Relaciones Exteriores						
a5) Asuntos Financieros y Hacendarios						
a6) Seguridad Nacional						
a7) Asuntos de Orden Público y de Seguridad Interior						
a8) Otros Servicios Generales						
<b>B. Desarrollo Social (B=b1+b2+b3+b4+b5+b6+b7)</b>	<b>540,919,433</b>	<b>5,279,860</b>	<b>546,199,293</b>	<b>314,473,930</b>	<b>306,928,888</b>	<b>231,726,363</b>
b1) Protección Ambiental						
b2) Vivienda y Servicios a la Comunidad						
b3) Salud						
b4) Recreación, Cultura y Otras Manifestaciones Sociales						
b5) Educación	540,919,433	5,279,860	546,199,293	314,473,930	306,928,888	231,726,363
b6) Protección Social						
b7) Otros Asuntos Sociales						
<b>C. Desarrollo Económico (C=c1+c2+c3+c4+c5+c6+c7+c8+c9)</b>	0	0	0	0	0	0
c1) Asuntos Económicos, Comerciales y Laborales en General						
c2) Agropecuaria, Silvicultura, Pesca y Caza						
c3) Combustibles y Energía						
c4) Minería, Manufacturas y Construcción						
c5) Transporte						
c6) Comunicaciones						
c7) Turismo						
c8) Ciencia, Tecnología e Innovación						
c9) Otras Industrias y Otros Asuntos Económicos						
<b>D. Otras No Clasificadas en Funciones Anteriores (D=d1+d2+d3+d4)</b>	0	0	0	0	0	0
d1) Transacciones de la Deuda Pública / Costo Financiero de la Deuda						
d2) Transferencias, Participaciones y Aportaciones Entre Diferentes Niveles y Ordenes de Gobierno						
d3) Saneamiento del Sistema Financiero						
d4) Adeudos de Ejercicios Fiscales Anteriores						
<b>II. Gasto Etiquetado (II=A+B+C+D)</b>	<b>0</b>	<b>3,705,755</b>	<b>3,705,755</b>	<b>1,202,888</b>	<b>0</b>	<b>2,503,067</b>
<b>A. Gobierno (A=a1+a2+a3+a4+a5+a6+a7+a8)</b>	0	0	0	0	0	0
a1) Legislación						
a2) Justicia						
a3) Coordinación de la Política de Gobierno						
a4) Relaciones Exteriores						
a5) Asuntos Financieros y Hacendarios						
a6) Seguridad Nacional						
a7) Asuntos de Orden Público y de Seguridad Interior						
a8) Otros Servicios Generales						
<b>B. Desarrollo Social (B=b1+b2+b3+b4+b5+b6+b7)</b>	0	3,705,755	3,705,755	1,202,888	0	2,503,067
b1) Protección Ambiental						
b2) Vivienda y Servicios a la Comunidad						
b3) Salud						
b4) Recreación, Cultura y Otras Manifestaciones Sociales						
b5) Educación		3,705,755	3,705,755	1,202,888	0	2,503,067
b6) Protección Social						
b7) Otros Asuntos Sociales						
<b>C. Desarrollo Económico (C=c1+c2+c3+c4+c5+c6+c7+c8+c9)</b>	0	0	0	0	0	0
c1) Asuntos Económicos, Comerciales y Laborales en General						
c2) Agropecuaria, Silvicultura, Pesca y Caza						
c3) Combustibles y Energía						
c4) Minería, Manufacturas y Construcción						
c5) Transporte						
c6) Comunicaciones						
c7) Turismo						
c8) Ciencia, Tecnología e Innovación						
c9) Otras Industrias y Otros Asuntos Económicos						
<b>D. Otras No Clasificadas en Funciones Anteriores (D=d1+d2+d3+d4)</b>	0	0	0	0	0	0
d1) Transacciones de la Deuda Pública / Costo Financiero de la Deuda						
d2) Transferencias, Participaciones y Aportaciones Entre Diferentes Niveles y Ordenes de Gobierno						
d3) Saneamiento del Sistema Financiero						
d4) Adeudos de Ejercicios Fiscales Anteriores						
<b>III. Total de Egresos (III = I + II)</b>	<b>540,919,433</b>	<b>8,985,615</b>	<b>549,905,048</b>	<b>315,676,818</b>	<b>306,928,888</b>	<b>234,229,430</b>

C.P. Andrés Villalón  
Director de Administración y Finanzas

Dr. Norberto Cervantes Contreras  
Director General

COLEGIO DE ESTUDIOS CIENTÍFICOS Y TECNOLÓGICOS DEL ESTADO DE TLAXCALA  
**Estado Analítico del Ejercicio del Presupuesto de Egresos Detallado - LDF**  
**Clasificación de Servicios Personales por Categoría**  
**Del 1 de enero al 30 de septiembre de 2022**  
**(PESOS)**

Concepto (c)	Egresos					Subejercicio (e)
	Aprobado (d)	Ampliaciones/ (Reducciones)	Modificado	Devengado	Pagado	
<b>I. Gasto No Etiquetado (I=A+B+C+D+E+F)</b>	498,680,001	- 4,146,403	494,533,598	286,166,601	280,311,411	208,366,997
A. Personal Administrativo y de Servicio Público						
B. Magisterio	498,680,001	- 4,146,403	494,533,598	286,166,601	280,311,411	208,366,997
C. Servicios de Salud (C=c1+c2)						
c1) Personal Administrativo						
c2) Personal Médico, Paramédico y afin						
D. Seguridad Pública						
E. Gastos asociados a la implementación de nuevas leyes federales o reformas a las mismas (E = e1 + e2)	-					
e1) Nombre del Programa o Ley 1						
e2) Nombre del Programa o Ley 2						
F. Sentencias laborales definitivas						
<b>II. Gasto Etiquetado (II=A+B+C+D+E+F)</b>	-	-	-	-	-	-
A. Personal Administrativo y de Servicio Público						
B. Magisterio						
C. Servicios de Salud (C=c1+c2)						
c1) Personal Administrativo						
c2) Personal Médico, Paramédico y afin						
D. Seguridad Pública						
E. Gastos asociados a la implementación de nuevas leyes federales o reformas a las mismas (E = e1 + e2)	-					
e1) Nombre del Programa o Ley 1						
e2) Nombre del Programa o Ley 2						
F. Sentencias laborales definitivas						
<b>III. Total del Gasto en Servicios Personales (III = I + II)</b>	498,680,001	- 4,146,403	494,533,598	286,166,601	280,311,411	208,366,997

C.P. Andrés Ixticapa Méndez  
 Director de Administración y Finanzas

Dr. Norberto Cervantes Contreras  
 Director General

NOMBRE DEL ENTE PÚBLICO (a)  
 Guía de Cumplimiento de la Ley de Disciplina Financiera de las Entidades Federativas y Municipios  
 Del 1 de enero al 30 de septiembre de 2022

Indicadores de Observancia (c)	Implementación		Resultado		Fundamento (h)	Comentarios (i)
	SI	NO	Monto o valor (f)	Unidad (pesos/porcentaje) (g)		
	Mecanismo de Verificación (d)	Fecha estimada de cumplimiento (e)				
<b>INDICADORES PRESUPUESTARIOS</b>						
<b>A. INDICADORES CUANTITATIVOS</b>						
<b>1 Balance Presupuestario Sostenible (j)</b>						
a. Propuesto	X	Junta directiva CXLV		540,422,862.00	pesos	Art. 6 y 19 de la LDF
b. Aprobado	X	SAACG.NET		549,905,048.00	pesos	Art. 6 y 19 de la LDF
c. Ejercido	X	SAACG.NET		306,928,888.30	pesos	Art. 6 y 19 de la LDF
<b>2 Balance Presupuestario de Recursos Disponibles Sostenible (k)</b>						
a. Propuesto	X	Junta directiva CXLV		540,422,862.00	pesos	Art. 6 y 19 de la LDF
b. Aprobado	X	SAACG.NET		549,905,048.00	pesos	Art. 6 y 19 de la LDF
c. Ejercido	X	SAACG.NET		306,928,888.30	pesos	Art. 6 y 19 de la LDF
<b>3 Financiamiento Neto dentro del Techo de Financiamiento Neto (l)</b>						
a. Propuesto	X	Junta directiva CXLV		540,422,862.00	pesos	Art. 6, 19 y 46 de la LDF
b. Aprobado	X	SAACG.NET		549,905,048.00	pesos	Art. 6, 19 y 46 de la LDF
c. Ejercido	X	SAACG.NET		306,928,888.30	pesos	Art. 6, 19 y 46 de la LDF
<b>4 Recursos destinados a la atención de desastres naturales</b>						
<b>a. Asignación al fideicomiso para desastres naturales (m)</b>						
a.1 Aprobado	N/A	Reporte Trim. Formato 6 a)		N/A	pesos	Art. 9 de la LDF
a.2 Pagado	N/A	Cuenta Pública / Formato 6 a)		N/A	pesos	Art. 9 de la LDF
b. Aportación promedio realizada por la Entidad Federativa durante los 5 ejercicios previos, para infraestructura dañada por desastres naturales (n)	N/A	Autorizaciones de recursos aprobados por el FONDEN		N/A	pesos	Art. 9 de la LDF
c. Saldo del fideicomiso para desastres naturales (o)	N/A	Cuenta Pública / Auxiliar de Cuentas		N/A	pesos	Art. 9 de la LDF
d. Costo promedio de los últimos 5 ejercicios de la reconstrucción de infraestructura dañada por desastres naturales (p)	N/A	Autorizaciones de recursos aprobados por el FONDEN		N/A	pesos	Art. 9 de la LDF
<b>5 Techo para servicios personales (q)</b>						
a. Asignación en el Presupuesto de Egresos	X	Reporte Trim. Formato 6 d)		494,533,598.00	pesos	Art. 10 y 21 de la LDF
b. Ejercido	X	Reporte Trim. Formato 6 d)		286,166,600.51	pesos	Art. 13 fracc. V y 21 de la LDF
<b>6 Previsiones de gasto para compromisos de pago derivados de APPs (r)</b>						
a. Asignación en el Presupuesto de Egresos		Presupuesto de Egresos		N/A	pesos	Art. 11 y 21 de la LDF
<b>7 Techo de ADEFAS para el ejercicio fiscal (s)</b>						
a. Propuesto		Proyecto de Presupuesto de Egresos		N/A	pesos	Art. 12 y 20 de la LDF
b. Aprobado		Reporte Trim. Formato 6 a)		N/A	pesos	Art. 12 y 20 de la LDF
c. Ejercido		Cuenta Pública / Formato 6 a)		N/A	pesos	Art. 12 y 20 de la LDF
<b>B. INDICADORES CUALITATIVOS</b>						
<b>1 Iniciativa de Ley de Ingresos y Proyecto de Presupuesto de Egresos</b>						
a. Objetivos anuales, estrategias y metas para el ejercicio fiscal (t)		Iniciativa de Ley de Ingresos y Proyecto de Presupuesto de Egresos		N/A		Art. 5 y 18 de la LDF
b. Proyecciones de ejercicios posteriores (u)		Iniciativa de Ley de Ingresos y Proyecto de Presupuesto de Egresos / Formatos 7 a) y b)		N/A		Art. 5 y 18 de la LDF
c. Descripción de riesgos relevantes y propuestas de acción para enfrentarlos (v)		Iniciativa de Ley de Ingresos y Proyecto de Presupuesto de Egresos		N/A		Art. 5 y 18 de la LDF
d. Resultados de ejercicios fiscales anteriores y el ejercicio fiscal en cuestión (w)		Iniciativa de Ley de Ingresos y Proyecto de Presupuesto de Egresos / Formatos 7 c) y d)		N/A		Art. 5 y 18 de la LDF
e. Estudio actuarial de las pensiones de sus trabajadores (x)		Proyecto de Presupuesto de Egresos / Formato 8		N/A		Art. 5 y 18 de la LDF
<b>2 Balance Presupuestario de Recursos Disponibles, en caso de ser negativo</b>						
a. Razones excepcionales que justifican el Balance Presupuestario de Recursos Disponibles negativo (y)		Iniciativa de Ley de Ingresos o Proyecto de Presupuesto de Egresos		N/A		Art. 6 y 19 de la LDF
b. Fuente de recursos para cubrir el Balance Presupuestario de Recursos Disponibles negativo (z)		Iniciativa de Ley de Ingresos o Proyecto de Presupuesto de Egresos		N/A		Art. 6 y 19 de la LDF
c. Número de ejercicios fiscales y acciones necesarias para cubrir el Balance Presupuestario de Recursos Disponibles negativo (aa)		Iniciativa de Ley de Ingresos o Proyecto de Presupuesto de Egresos		N/A		Art. 6 y 19 de la LDF
d. Informes Trimestrales sobre el avance de las acciones para recuperar el Balance Presupuestario de Recursos Disponibles (bb)		Reporte Trim. y Cuenta Pública		N/A		Art. 6 y 19 de la LDF
<b>3 Servicios Personales</b>						
a. Remuneraciones de los servidores públicos (cc)		Proyecto de Presupuesto		N/A		Art. 10 y 21 de la LDF
b. Previsiones salariales y económicas para cubrir incrementos salariales, creación de plazas y otros (dd)		Proyecto de Presupuesto		N/A		Art. 10 y 21 de la LDF
<b>INDICADORES DEL EJERCICIO PRESUPUESTARIO</b>						
<b>A. INDICADORES CUANTITATIVOS</b>						
<b>1 Ingresos Excedentes derivados de Ingresos de Libre Disposición</b>						
a. Monto de Ingresos Excedentes derivados de ILD (ee)		Cuenta Pública / Formato 5		N/A	pesos	Art. 14 y 21 de la LDF
b. Monto de Ingresos Excedentes derivados de ILD destinados al fin del A.14, fracción I de la LDF (ff)		Cuenta Pública		N/A	pesos	Art. 14 y 21 de la LDF
c. Monto de Ingresos Excedentes derivados de ILD destinados al fin del A.14, fracción II, a) de la LDF (gg)		Cuenta Pública		N/A	pesos	Art. 14 y 21 de la LDF
d. Monto de Ingresos Excedentes derivados de ILD destinados al fin del A.14, fracción II, b) de la LDF (hh)		Cuenta Pública		N/A	pesos	Art. 14 y 21 de la LDF
e. Monto de Ingresos Excedentes derivados de ILD destinados al fin del artículo noveno transitorio de la LDF (ii)				N/A	pesos	Art. Noveno Transitorio de la LDF

**NOMBRE DEL ENTE PÚBLICO (a)**  
**Guía de Cumplimiento de la Ley de Disciplina Financiera de las Entidades Federativas y Municipios**  
**Del 1 de enero al 30 de septiembre de 2022**

Indicadores de Observancia (c)	Implementación		Resultado		Fundamento (h)	Comentarios (i)
	SI	NO	Monto o valor (f)	Unidad (pesos/porcentaje) (g)		
	Mecanismo de Verificación (d)	Fecha estimada de cumplimiento (e)				
<b>INDICADORES PRESUPUESTARIOS</b>						
<b>B. INDICADORES CUALITATIVOS</b>						
1	Análisis Costo-Beneficio para programas o proyectos de inversión mayores a 10 millones de UDIS (jj)	Página de internet de la Secretaría de Finanzas o Tesorería Municipal		N/A		Art. 13 frac. III y 21 de la LDF
2	Análisis de conveniencia y análisis de transferencia de riesgos de los proyectos APPs (kk)	Página de internet de la Secretaría de Finanzas o Tesorería Municipal		N/A		Art. 13 frac. III y 21 de la LDF
3	Identificación de población objetivo, destino y temporalidad de subsidios (ll)	Página de internet de la Secretaría de Finanzas o Tesorería Municipal		N/A		Art. 13 frac. VII y 21 de la LDF
<b>INDICADORES DE DEUDA PÚBLICA</b>						
<b>A. INDICADORES CUANTITATIVOS</b>						
1	Obligaciones a Corto Plazo					
a.	Límite de Obligaciones a Corto Plazo (mm)			N/A	pesos	Art. 30 frac. I de la LDF
b.	Obligaciones a Corto Plazo (nn)			N/A	pesos	Art. 30 frac. I de la LDF