



**COLEGIO DE ESTUDIOS CIENTÍFICOS Y TECNOLÓGICOS
DEL ESTADO DE TLAXCALA**

Cuenta Pública del 01 de Enero
al 31 de Diciembre de 2022



EDUCACIÓN
SECRETARÍA DE EDUCACIÓN PÚBLICA



TLAXCALA
UNA NUEVA HISTORIA



**COLEGIO DE ESTUDIOS CIENTÍFICOS Y TECNOLÓGICOS
DEL ESTADO DE TLAXCALA**

Introducción



INTRODUCCION

El Colegio de Estudios Científicos y Tecnológicos del Estado de Tlaxcala, es un Organismo Público Descentralizado del Gobierno del Estado con personalidad jurídica y patrimonio propios, según lo determina el Convenio de Coordinación para la Creación, Operación y Apoyo Financiero de este Colegio y el Convenio Marco de fecha 21 de mayo de 2009, ambos celebrados entre el Gobierno Federal y el Gobierno del Estado, así como la Ley que crea el Colegio de Estudios Científicos y Tecnológicos del Estado de Tlaxcala, publicada en el Periódico Oficial del Gobierno del Estado el día 30 de septiembre de 1992 y que tiene por objeto, en la esfera de competencia estatal, impartir, impulsar, coordinar y normar la educación media superior tecnológica en sus opciones bivalente y terminal, orientando sus programas hacia la capacitación de los alumnos para impulsar el desarrollo productivo y tecnológico.

MISIÓN:

Impartir educación media superior en su modalidad de bachillerato tecnológico y general con calidad, pertinencia, equidad y valores, basada en un modelo por competencias; en constante vinculación con los sectores, que permite a nuestros egresados continuar con sus estudios de nivel superior, incorporarse a la actividad productiva e impulsar el emprendimiento que contribuya al desarrollo de la sociedad

VISIÓN:

Ser la institución de educación media superior que se reconozca por la competitividad de sus egresados formados con valores, responsabilidad social, con enfoque internacional, espíritu emprendedor y conciencia de la equidad e igualdad de género; cumpliendo estándares de calidad, desarrollando investigación e innovación tecnológica sustentable que contribuya al desarrollo de la región.

El Colegio de Estudios Científicos y Tecnológicos del Estado de Tlaxcala ha tenido un crecimiento acelerado incrementando de 19 planteles en el año 2011, a 22 en el 2012, con la apertura de 8 planteles en el ejercicio 2014, y con la autorización de 2 planteles más en el mes de junio suman ya 32 en su totalidad. Adicionalmente, se cuenta con 25 centros de EMSAD que se adhirieron a este subsistema a partir del ejercicio 2011. Actualmente se atiende una matrícula escolar de 13,232 alumnos en CECyTE y 3,551 en centros de EMSAD.

El Colegio ha cumplido cabalmente con los compromisos del gobierno en materia educativa, se ha reducido el índice de deserción escolar respecto a la media nacional, se ha ampliado la cobertura pasando de 5,989 estudiantes en el año 2011 a 16,783 en el ciclo escolar 2021-2022.

Nuestro Subsistema, se mantuvo posicionado a nivel Nacional, siendo Tlaxcala el Estado con el mayor número de planteles CECyTE y EMSaD en ingresar al Sistema Nacional de Bachillerato en su momento y más tarde, en el Sistema de Padrón de Calidad. Actualmente no existe algún programa de características similares para los bachilleratos. Sin embargo, aunado a lo anterior, este Subsistema ha mantenido destacando en proyectos de investigación y prototipos tecnológicos a nivel estatal, nacional e internacional.

Los avances en materia educativa, han sido respaldados con un eficiente manejo de los recursos financieros, lo cual podrá ser evaluado a través de la emisión de la cuenta pública, lo cual fortalece la cultura de rendición de cuentas y la práctica de transparencia en la gestión pública. Por lo anterior, se presenta la Cuenta Pública del Colegio correspondiente al primer trimestre del ejercicio 2022 la cual fue preparada en su estructura y contenido, en estricto apego a Ley de Contabilidad Gubernamental y a los Acuerdos emitidos por el Consejo Nacional de Armonización Contable (CONAC) y de acuerdo a lo siguiente:

I. INTRODUCCION

II. INFORMACIÓN CONTABLE

1. Estado de actividades
2. Estado de situación financiera
3. Estado de cambios en la situación financiera
4. Estado analítico del activo
5. Estado analítico de la deuda y otros pasivos
6. Estado de variación en la hacienda pública
7. Estado de flujos de efectivo
 - ✓ Informe de pasivos contingentes
 - ✓ Notas a los estados financieros
 - a) Notas de desglose
 - b) Notas de Memoria (cuentas de orden)
 - c) Notas de Gestión Administrativa

III. INFORMACION PRESUPUESTARIA

1. Estado analítico de ingresos (por rubro y por fuente de financiamiento)
2. Estado analítico del ejercicio del presupuesto de Egresos Clasificación Administrativa
3. Estado analítico del ejercicio del presupuesto de Egresos por objeto del Gasto (capitulo y concepto)
4. Estado analítico del ejercicio del presupuesto de Egresos Clasificación Económica (por Tipo de Gasto)
5. Estado analítico del ejercicio del presupuesto de Egresos clasificación Funcional (Finalidad y Función)
6. Endeudamiento neto
7. Intereses de la deuda
8. Indicadores de postura fiscal

IV. INFORMACIÓN PROGRAMATICA

1. Gasto por Categoría Programática
2. Programas y Proyectos de Inversión
3. Indicadores de Resultados

V. ANEXOS

1. Relación de Bienes Muebles que Componen el Patrimonio
2. Relación de Bienes Inmuebles que Componen el Patrimonio
3. Relación de Cuentas Bancarias Productivas Especificas
4. Relación de Esquemas Bursátiles y de Coberturas Financieras



**COLEGIO DE ESTUDIOS CIENTÍFICOS Y TECNOLÓGICOS
DEL ESTADO DE TLAXCALA**

Información Contable



EDUCACIÓN
SECRETARÍA DE EDUCACIÓN PÚBLICA



TLAXCALA
UNA NUEVA HISTORIA

SECTOR PARAESTATAL

COLEGIO DE ESTUDIOS CIENTÍFICOS Y TECNOLÓGICOS DEL ESTADO DE TLAXCALA
Estado de Actividades
Del 01 de enero al 31 de diciembre de 2022 y del 01 de enero al 31 de diciembre de 2021
(Cifras en Pesos)

Concepto	2022	2021
INGRESOS Y OTROS BENEFICIOS		
Ingresos de Gestión	145,135	33,774
Impuestos	0	0
Cuotas y Aportaciones de Seguridad Social	0	0
Contribuciones de Mejoras	0	0
Derechos	0	0
Productos	145,135	33,774
Aprovechamientos	0	0
Ingresos por Venta de Bienes y Prestación de Servicios	0	0
Participaciones, Aportaciones, Convenios, Incentivos Derivados de la Colaboración Fiscal, Fondos Distintos de Aportaciones, Transferencias, Asignaciones, Subsidios y Subvenciones, y Pensiones y Jubilaciones	569,737,917	543,878,250
Participaciones, Aportaciones, Convenios, Incentivos Derivados de la Colaboración Fiscal y Fondos Distintos de Aportaciones	0	0
Transferencias, Asignaciones, Subsidios y Subvenciones, y Pensiones y Jubilaciones	569,737,917	543,878,250
Otros Ingresos y Beneficios	124,169	77
Ingresos Financieros	0	0
Incremento por Variación de Inventarios	0	0
Disminución del Exceso de Estimaciones por Pérdida o Deterioro u Obsolescencia	0	0
Disminución del Exceso de Provisiones	0	0
Otros Ingresos y Beneficios Varios	124,169	77
Total de Ingresos y Otros Beneficios	570,007,221	543,912,101
GASTOS Y OTRAS PÉRDIDAS	565,131,935	536,651,233
Gastos de Funcionamiento		
Servicios Personales	514,020,143	498,754,849
Materiales y Suministros	7,363,658	8,211,649
Servicios Generales	43,748,134	29,684,735
Transferencias, Asignaciones, Subsidios y Otras Ayudas	0	0
Transferencias Internas y Asignaciones al Sector Público	0	0
Transferencias al Resto del Sector Público	0	0
Subsidios y Subvenciones	0	0
Ayudas Sociales	0	0
Pensionamientos y Jubilaciones	0	0
Transferencias a Fideicomisos, Mandatos y Contratos Análogos	0	0
Transferencias a la Seguridad Social	0	0
Donativos	0	0
Transferencias al Exterior	0	0
Participaciones y Aportaciones	0	0
Participaciones	0	0
Aportaciones	0	0
Convenios	0	0
Intereses, Comisiones y Otros Gastos de la Deuda Pública	0	0
Intereses de la Deuda Pública	0	0
Comisiones de la Deuda Pública	0	0
Gastos de la Deuda Pública	0	0
Costo por Coberturas	0	0
Apoyos Financieros	0	0
Otros Gastos y Pérdidas Extraordinarias	0	0
Estimaciones, Depreciaciones, Deterioros, Obsolescencia y Amortizaciones	0	0
Provisiones	0	0
Disminución de Inventarios	0	0
Aumento por Insuficiencia de Estimaciones por Pérdida o Deterioro u Obsolescencia	0	0
Aumento por Insuficiencia de Provisiones	0	0
Otros Gastos	0	0
Inversión Pública	0	0
Inversión Pública no Capitalizable	0	0
Total de Gastos y Otras Pérdidas	565,131,935	536,651,233
Resultados del Ejercicio (Ahorro/Desahorro)	4,875,286	7,260,868

Bajo protesta de decir verdad declaramos que los Estados Financieros y sus Notas son razonablemente correctos y responsabilidad del emisor

Dr. Norberto Cervantes Contreras
 Director General

C.P. Andrés Xitlapale Meneses
 Director de Administración y Finanzas

CUENTA PÚBLICA
ENTIDAD FEDERATIVA DE TLAXCALA
Al 31 DE DICIEMBRE

2022

COLEGIO DE ESTUDIOS CIENTÍFICOS Y TECNOLÓGICOS DEL ESTADO DE TLAXCALA					
Estado de Situación Financiera					
Del 01 de enero al 31 de diciembre de 2022 y del 01 de enero al 31 de diciembre de 2021					
(Cifras en Pesos)					
Concepto	2022	2021	Concepto	2022	2021
ACTIVO			PASIVO		
Activo Circulante			Activo Circulante		
Efectivo y Equivalentes	46,726,800	40,669,845	Cuentas por Pagar a Corto Plazo	46,440,142	40,512,294
Derechos a Recibir Efectivo o Equivalentes	42,268	33,024	Documentos por Pagar a Corto Plazo	0	0
Derechos a Recibir Bienes o Servicios	0	0	Porción a Corto Plazo de la Deuda Pública a Largo Plazo	0	0
Inventarios	0	0	Títulos y Valores a Corto Plazo	0	0
Almacenes	0	0	Pasivos Diferidos a Corto Plazo	0	0
Estimación por Pérdida o Deterioro de Activos Circulantes	0	0	Fondos y Bienes de Terceros en Garantía y/o	0	0
Otros Activos Circulantes	0	0	Provisiones a Corto Plazo	0	0
Total de Activos Circulantes	46,769,068	40,702,869	Otros Pasivos a Corto Plazo	0	0
Activo No Circulante			Total de Pasivos Circulantes	46,440,142	40,512,294
Inversiones Financieras a Largo Plazo	0	0	Pasivo No Circulante		
Derechos a Recibir Efectivo o Equivalentes a Largo Plazo	0	0	Cuentas por Pagar a Largo Plazo	0	0
Bienes Inmuebles, Infraestructura y Construcciones en Proceso	152,014,558	142,606,832	Documentos por Pagar a Largo Plazo	0	0
Bienes Muebles	80,038,263	75,383,376	Deuda Pública a Largo Plazo	0	0
Activos Intangibles	1,248,113	1,032,199	Pasivos Diferidos a Largo Plazo	0	0
Depreciación, Deterioro y Amortización Acumulada de Bienes	0	0	Fondos y Bienes de Terceros en Garantía y/o	0	0
Activos Diferidos	0	0	Administración a	183,201	0
Estimación por Pérdida o Deterioro de Activos no Circulantes	0	0	Provisiones a Largo Plazo	0	0
Otros Activos no Circulantes	0	0	Total de Pasivos No Circulantes	183,201	0
Total de Activos No Circulantes	233,300,934	219,022,407	Total del Pasivo	46,623,343	40,512,294
Total del Activo	280,070,002	259,725,276	HACIENDA PÚBLICA/PATRIMONIO		
			Hacienda Pública/Patrimonio Contribuido	165,120,283	155,722,556
			Aportaciones	136,923,582	136,923,581
			Donaciones de Capital	28,196,701	18,798,975
			Actualización de la Hacienda Pública/Patrimonio	0	0
			Hacienda Pública/Patrimonio Generado	68,326,376	63,490,426
			Resultados del Ejercicio (Ahorro/ Desahorro)	4,875,286	7,260,868
			Resultados de Ejercicios Anteriores	13,045,368	5,833,836
			Revalúos	50,395,722	50,395,722
			Reservas	0	0
			Rectificaciones de Resultados de Ejercicios Anteriores	10,000	0
			Exceso o Insuficiencia en la Actualización de la Hacienda	0	0
			Resultado por Posición Monetaria	0	0
			Resultado por Tenencia de Activos no Monetarios	0	0
			Total Hacienda Pública/Patrimonio	233,446,659	219,212,982
			Total del Pasivo y Hacienda Pública/Patrimonio	280,070,002	259,725,276

Bajo protesta de decir verdad declaramos que los Estados Financieros y sus Notas son razonablemente correctos y responsabilidad del emisor

Dr. Norberto Cervantes Contreras
Director General

C.P. Andrés Itzapala Meneses
Director de Administración y Finanzas

CUENTA PÚBLICA
ENTIDAD FEDERATIVA DE TLAXCALA
AL 31 DE DICIEMBRE

2022

COLEGIO DE ESTUDIOS CIENTÍFICOS Y TECNOLÓGICOS DEL ESTADO DE TLAXCALA
Estado de Variación en la Hacienda Pública
Del 01 de enero al 31 de diciembre de 2022 y del 01 de enero al 31 de diciembre de 2021
(Cifras en Pesos)

Concepto	Hacienda Pública / Patrimonio Contribuido	Hacienda Pública / Patrimonio Generado de Ejercicios Anteriores	Hacienda Pública / Patrimonio Generado del Ejercicio	Exceso o Insuficiencia en la Actualización de la Hacienda Pública / Patrimonio	Total
Hacienda Pública/Patrimonio Contribuido Neto de 2021	155,722,557	0	0	0	155,722,557
Aportaciones	136,923,582	0	0	0	136,923,582
Donaciones de Capital	18,798,975	0	0	0	18,798,975
Actualización de la Hacienda Pública/Patrimonio					
Hacienda Pública/Patrimonio Generado Neto de 2021	0	56,229,560	7,260,867	0	63,490,427
Resultados del Ejercicio (Ahorro/Desahorro)	0	0	7,260,867	0	7,260,867
Resultados de Ejercicios Anteriores	0	5,833,838	0	0	5,833,838
Revalúos	0	50,395,722	0	0	50,395,722
Reservas	0	0	0	0	0
Rectificaciones de Resultados de Ejercicios Anteriores	0	0	0	0	0
Exceso o Insuficiencia en la Actualización de la Hacienda	0	0	0	0	0
Resultado por Posición Monetaria	0	0	0	0	0
Resultado por Tenencia de Activos no Monetarios	0	0	0	0	0
Hacienda Pública/Patrimonio Neto Final de 2021	155,722,557	56,229,560	7,260,867	0	219,212,984
Cambios en la Hacienda Pública/Patrimonio Contribuido Neto de 2022	9,397,726	0	0	0	9,397,726
Aportaciones	0	0	0	0	0
Donaciones de Capital	9,397,726	0	0	0	9,397,726
Actualización de la Hacienda Pública/Patrimonio	0	0	0	0	0
Variaciones de la Hacienda Pública/Patrimonio Generado Neto de 2022	0	7,211,530	-2,375,581	0	4,835,949
Resultados del Ejercicio (Ahorro/Desahorro)	0	0	4,875,286	0	4,875,286
Resultados de Ejercicios Anteriores	0	7,211,530	-7,260,867	0	-49,337
Revalúos	0	0	0	0	0
Reservas	0	0	0	0	0
Rectificaciones de Resultados de Ejercicios Anteriores	0	0	10,000	0	10,000
Cambios en el Exceso o Insuficiencia en la Actualización de la	0	0	0	0	0
Resultado por Posición Monetaria	0	0	0	0	0
Resultado por Tenencia de Activos no Monetarios	0	0	0	0	0
Hacienda Pública/Patrimonio Neto Final de 2022	165,120,283	63,441,090	4,885,286	0	233,446,659

Bajo protesta de decir verdad declaramos que los Estados Financieros y sus Notas son razonablemente correctos y responsabilidad del emisor.

Dr. Norberto Cervantes Contreras
Director General

C. P. Andrés Ixtlapale Meneses
Director de Administración y Finanzas

SECTOR PARAESTATAL

COLEGIO DE ESTUDIOS CIENTÍFICOS Y TECNOLÓGICOS DEL ESTADO DE TLAXCALA

Estado de Cambios en la Situación Financiera

Del 01 de enero al 31 de diciembre 2022

(Cifras en Pesos)

Concepto	Origen	Aplicación
ACTIVO		20,344,724
Activo Circulante		6,066,198
Efectivo y Equivalentes		6,056,954
Derechos a Recibir Efectivo o Equivalentes		9,244
Derechos a Recibir Bienes o Servicios		0
Inventarios		0
Almacenes		0
Estimación por Pérdida o Deterioro de Activos Circulantes		0
Otros Activos Circulantes		0
Activo No Circulante		14,278,526
Inversiones Financieras a Largo Plazo		0
Derechos a Recibir Efectivo o Equivalentes a Largo Plazo		0
Bienes Inmuebles, Infraestructura y Construcciones en Proceso		9,407,726
Bienes Muebles		4,654,887
Activos Intangibles		25,913
Depreciación, Deterioro y Amortización Acumulada de Bienes		0
Activos Diferidos		0
Estimación por Pérdida o Deterioro de Activos no Circulantes		0
Otros Activos no Circulantes		0
PASIVO	6,111,048	0
Pasivo Circulante	5,927,847	0
Cuentas por Pagar a Corto Plazo	5,927,847	0
Documentos por Pagar a Corto Plazo	0	0
Porción a Corto Plazo de la Deuda Pública a Largo Plazo	0	0
Títulos y Valores a Corto Plazo	0	0
Pasivos Diferidos a Corto Plazo	0	0
Fondos y Bienes de Terceros en Garantía y/o Administración a Corto Plazo	0	0
Provisiones a Corto Plazo	0	0
Otros Pasivos a Corto Plazo	0	0
Pasivo No Circulante	183,201	0
Cuentas por Pagar a Largo Plazo		0
Documentos por Pagar a Largo Plazo		0
Deuda Pública a Largo Plazo		0
Pasivos Diferidos a Largo Plazo		0
Fondos y Bienes de Terceros en Garantía y/o Administración a Largo Plazo		0
Provisiones a Largo Plazo	183,201	0
HACIENDA PÚBLICA/PATRIMONIO	16,619,256	2,385,581
Hacienda Pública/Patrimonio Contribuido	9,397,726	0
Aportaciones	0	0
Donaciones de Capital	9,397,726	0
Actualización de la Hacienda Pública/Patrimonio	0	0
Hacienda Pública/Patrimonio Generado	7,221,530	2,385,581
Resultados del Ejercicio (Ahorro/ Desahorro)	0	2,385,581
Resultados de Ejercicios Anteriores	7,221,530	0
Revalúos	0	0
Reservas	0	0
Rectificaciones de Resultados de Ejercicios Anteriores	10,000	0
Exceso o Insuficiencia en la Actualización de la Hacienda Pública/Patrimonio	0	0
Resultado por Posición Monetaria	0	0
Resultado por Tenencia de Activos no Monetarios	0	0

Bajo protesta de decir verdad declaramos que los Estados Financieros y sus Notas son razonablemente correctos y responsabilidad del Emisor.

Dr. Norberto Cervantes Contreras
Director General

C. P. Andrés Ixtapala Meneses
Director de Administración y Finanzas

CUENTA PUBLICA
ENTIDAD FEDERATIVA DE TLAXCALA
AL 31 DE DICIEMBRE

2022

COLEGIO DE ESTUDIOS CIENTÍFICOS Y TECNOLÓGICOS DEL ESTADO DE TLAXCALA

Estado Analítico del Activo
Del 01 de enero al 31 de diciembre 2022
(Cifras en Pesos)

Concepto	Saldo Inicial	Cargos del Periodo	Abonos del Periodo	Saldo Final	Variación del Periodo
ACTIVO	259,725,276	1,796,231,834	1,775,887,108	280,070,002	20,344,726
Activo Circulante	40,702,869	1,781,953,307	1,775,887,108	46,769,068	6,066,199
Efectivo y Equivalentes	40,669,845	1,194,233,894	1,188,176,939	46,726,800	6,056,955
Derechos a Recibir Efectivo o Equivalentes	33,024	587,719,413	587,710,169	42,268	9,244
Derechos a Recibir Bienes o Servicios	0	0	0	0	0
Inventarios	0	0	0	0	0
Almacenes	0	0	0	0	0
Estimación por Pérdida o Deterioro de Activos Circulantes	0	0	0	0	0
Otros Activos Circulantes	0	0	0	0	0
Activo No Circulante	219,022,407	14,278,527	0	233,300,934	14,278,527
Inversiones Financieras a Largo Plazo	0	0	0	0	0
Derechos a Recibir Efectivo o Equivalentes a Largo Plazo	0	0	0	0	0
Bienes Inmuebles, Infraestructura y Construcciones en Proceso	142,606,832	9,407,726	0	152,014,558	9,407,726
Bienes Muebles	75,383,376	4,654,887	0	80,038,263	4,654,887
Activos Intangibles	1,032,199	215,914	0	1,248,113	215,914
Depreciación, Deterioro y Amortización Acumulada de Bienes	0	0	0	0	0
Activos Diferidos	0	0	0	0	0
Estimación por Pérdida o Deterioro de Activos no Circulantes	0	0	0	0	0
Otros Activos no Circulantes	0	0	0	0	0

Bajo protesta de decir verdad declaramos que los Estados Financieros y sus Notas son razonablemente correctos y responsabilidad del emisor



Dr. Norberto Cervantes Contreras
Director General



C.P. Andres Utiapale Meneses
Director de Administración y Finanzas

SECTOR PARAESTATAL

COLEGIO DE ESTUDIOS CIENTÍFICOS Y TECNOLÓGICOS DEL ESTADO DE TLAXCALA

Estado Analítico de la Deuda y Otros Pasivos

Del 01 de enero al 31 de diciembre 2022

(Cifras en Pesos)

Denominación de las Deudas	Moneda de Contratación	Institución o País Acreedor	Saldo Inicial del Periodo	Saldo Final del Periodo
DEUDA PÚBLICA				
Corto Plazo				
Deuda Interna				
Instituciones de Crédito	Peso	México	0	0
Títulos y Valores	Peso	México	0	0
Arrendamientos Financieros	Peso	México	0	0
Deuda Externa				
Organismos Financieros Internacionales	Peso	México	0	0
Deuda Bilateral	Peso	México	0	0
Títulos y Valores	Peso	México	0	0
Arrendamientos Financieros	Peso	México	0	0
Subtotal de Deuda Pública a Corto Plazo	Peso	México	0	0
Largo Plazo				
Deuda Interna				
Instituciones de Crédito	Peso	México	0	0
Títulos y Valores	Peso	México	0	0
Arrendamientos Financieros	Peso	México	0	0
Deuda Externa				
Organismos Financieros Internacionales	Peso	México	0	0
Deuda Bilateral	Peso	México	0	0
Títulos y Valores	Peso	México	0	0
Arrendamientos Financieros	Peso	México	0	0
Subtotal de Deuda Pública a Largo Plazo	Peso	México	0	0
Total de Otros Pasivos	Peso	México	40,512,294	46,623,343
Total de Deuda Pública y Otros Pasivos	Peso	México	40,512,294	46,623,343

Bajo protesta de decir verdad declaramos que los Estados Financieros y sus Notas son razonablemente correctos y responsabilidad del emisor

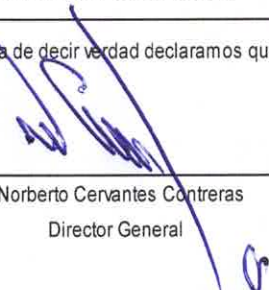

 Dr. Norberto Cervantes Contreras
 Director General



 C.P. Andres Ixtlapale Meneses
 Director de Administración y Finanzas

SECTOR PARAESTATAL

COLEGIO DE ESTUDIOS CIENTÍFICOS Y TECNOLÓGICOS DEL ESTADO DE TLAXCALA
Estado de Flujos de Efectivo
Del 01 de enero al 31 de diciembre de 2022 y del 01 de enero al 31 de diciembre de 2021
(Cifras en Pesos)

Concepto	2022	2021
Flujos de Efectivo de las Actividades de Operación		
Origen	570,007,221	543,912,101
Impuestos	0	0
Cuotas y Aportaciones de Seguridad Social	0	0
Contribuciones de Mejoras	0	0
Derechos	0	0
Productos	145,135	33,774
Aprovechamientos	0	0
Ingresos por Venta de Bienes y Prestación de Servicios	0	0
Participaciones, Aportaciones, Convenios, Incentivos Derivados de la Colaboración Fiscal y Fondos Distintos de Aportaciones	0	0
Transferencias, Asignaciones, Subsidios y Subvenciones, y Pensiones y Jubilaciones	569,737,917	543,878,250
Otros Orígenes de Operación	124,169	77
Aplicación	559,175,466	536,651,233
Servicios Personales	501,810,611	498,754,849
Materiales y Suministros	6,825,739	8,211,649
Servicios Generales	37,871,343	29,684,735
Transferencias Internas y Asignaciones al Sector Público	0	0
Transferencias al Resto del Sector Público	0	0
Subsidios y Subvenciones	0	0
Ayudas Sociales	0	0
Pensiones y Jubilaciones	0	0
Transferencias a Fideicomisos, Mandatos y Contratos Análogos	0	0
Transferencias a la Seguridad Social	0	0
Donativos	0	0
Transferencias al Exterior	0	0
Participaciones	0	0
Aportaciones	0	0
Convenios	0	0
Otras Aplicaciones de Operación	12,667,773	0
Flujos Netos de Efectivo por Actividades de Operación	10,831,755	7,260,868
Flujos de Efectivo de las Actividades de Inversión		
Origen	0	0
Bienes Inmuebles, Infraestructura y Construcciones en Proceso	0	0
Bienes Muebles	0	0
Otros Orígenes de Inversión	0	0
Aplicación	4,774,800	4,593,703
Bienes Inmuebles, Infraestructura y Construcciones en Proceso	0	0
Bienes Muebles	4,654,886	4,593,703
Otras Aplicaciones de Inversión	119,914	0
Flujos Netos de Efectivo por Actividades de Inversión	-4,774,800	-4,593,703
Flujos de Efectivo de las Actividades de Financiamiento		
Origen	0	12,329,966
Endeudamiento Neto	0	0
Interno	0	0
Externo	0	0
Otros Orígenes de Financiamiento	0	12,329,966
Aplicación	0	23,705,357
Servicios de la Deuda	0	0
Interno	0	0
Externo	0	0
Otras Aplicaciones de Financiamiento	0	23,705,357
Flujos Netos de Efectivo por Actividades de Financiamiento	0	-11,375,391
Incremento/Disminución Neta en el Efectivo y Equivalentes al Efectivo	6,056,955	-8,708,226
Efectivo y Equivalentes al Efectivo al Inicio del Ejercicio	40,669,845	49,378,071
Efectivo y Equivalentes al Efectivo al Final del Ejercicio	46,726,800	40,669,845

Bajo protesta de decir verdad declaro que los Estados Financieros y sus Notas son razonablemente correctos y responsabilidad del emisor

Dr. Norberto Cervantes Contreras
Director General

C.P. Andrés Xilapale Meneses
Director de Administración y Finanzas

Informe de Pasivos Contingentes

No.	NUM. EXPEDIENTE	ACTOR	FECHA DE LAUDO	MONTO APROXIMADO DE LA CONDENA	STATUS
1	C.D.T. 436/2011	IRMA OLIVIA VAZQUEZ FLORES Y OTROS	5 de diciembre de 2018	\$237,055.30	Ejecución.
2	C.D.T. 595/2011-1	AGUSTIN ONOFRE VELAZQUEZ	3 de marzo 2021	\$ 754,725.04 más reinstalación.	En Ejecución.
3	C.D.T. 505/2012-1	HUGO ENRIQUE HERNANDEZ ROGELIO.	15 de junio del año 2021	\$302,004.67	En Ejecución. Se realizó una reunión con el apoderado legal de los actores, y se refirió un posible acuerdo por esa cantidad, considerando que se realizará a primeros días del año en curso 2023, desistándose los actores de la inscripción retroactiva.
		BEATRIZ GALINDO MARQUEZ		\$310,672.37	
		MARIA ERNESTINA MUÑOZ ZAMORA		\$194,584.06	
4	C.D.T 52/2013-1	ANDRES RODRIGUEZ LIMA	3 de marzo de 2021	\$3,803,179.65	Ejecución (se dictó auto de requerimiento de pago y embargo, no se llevó a cabo debido al domicilio incorrecto proporcionado por el actor)
5	C.D.T. 129/2015-1	SUSANA FLORES SOLIS	29 de noviembre de 2018	\$ 1, 489,447.69	En Ejecución.

SECTOR PARAESTATAL

NOTAS A LOS ESTADOS FINANCIEROS

a) NOTAS DE DESGLOSE

I) NOTAS AL ESTADO DE SITUACIÓN FINANCIERA

Activo

1. Efectivo y Equivalentes

Los recursos se encuentran depositados en cuentas de cheques productivas con firmas mancomunadas firmando el Director General y Directora Administrativa. El Colegio no cuenta con inversiones de corto ni largo plazo.

Concepto	Importe
Bancos	\$46,726,800
Suma	\$46,726,800

2. Derechos a recibir Efectivo y Equivalentes

Al cierre del tercer trimestre el saldo que presenta esta cuenta corresponde a:

Deudores Diversos por concepto de Fondo revolvente no comprobado por la C.P. América Rojas Cruz exdirectora de Administración y Finanzas.

Subsidio al empleo que se genera en la determinación del Impuesto sobre la Renta a los trabajadores, mismo que se aplica a más tardar el día 17 de mes inmediato posterior a la generación del mismo.

Concepto	2022	Plazo
Deudores diversos	\$14,000	Corto plazo (30 días)
Subsidio al empleo	28,268	Corto plazo (30 días)
Suma	\$42,268	

3. Derechos a recibir bienes y servicios

En el informe de cuenta pública del cuarto trimestre de 2022, no se tienen Derechos a recibir bienes y servicios que registrar.

4. Bienes disponibles para su transformación o consumo (inventarios).

Este Colegio no registra bienes para su transformación por ser un Organismo Descentralizado que presta Servicios de Educación Media Superior.

5. Inventarios.

Este Colegio no registra inventario de bienes por ser un Organismo Descentralizado que presta servicios de Educación Media Superior.

6. Almacén.

Este Colegio no registra Almacén por ser un Organismo Descentralizado que presta servicios de Educación Media Superior.

7. Inversiones Financieras

Este Colegio no realiza Inversiones financieras que pongan en riesgo el recurso proveniente de transferencias y asignaciones derivadas de Convenio de Coordinación.

8. Aportaciones de capital.

Este Colegio es un Organismo Descentralizado representado por un Director General y supervisado por la integración de la Honorable Junta Directiva integrada por representantes del sector público y privado, por lo que no tiene aportaciones de capital, únicamente es financiado por recursos federales, estatales y de ingresos propios generados por el Colegio.

9. Bienes Muebles, Inmuebles e Intangibles

Este rubro se integra por los siguientes conceptos:

CONCEPTO	IMPORTE
BIENES INMUEBLES	\$152,014,558
BIENES MUEBLES	80,038,263
SUMA	\$232,052,821
ACTIVOS INTANGIBLES	1,248,113
TOTAL	\$233,300,934

10. Activos intangibles

El valor de los bienes intangibles por la cantidad de \$1,248,113 por la adquisición de software.

11. Estimaciones y Deterioros

El Colegio no registra estimaciones y deterioros.

12. Estimación de cuentas incobrables.

Este Colegio no registra cuentas incobrables por ser un Organismo Descentralizado que presta servicios de Educación Media Superior y las cuotas de aportaciones que se recaudan por alumnos son voluntarias.

Otros Activos

11. Este Colegio no tiene registros de otros activos que se sean identificados.

Pasivo

1. Este rubro se compone por proveedores de bienes y servicios que al cierre del cuarto trimestre quedaron devengados, y fondo de administración a terceros que incluye retenciones de impuesto sobre la renta, cuotas al IMSS, fondo de ahorro retenido y patronal pendiente de pago a trabajadores inactivos, cuotas sindicales retenidas, pensiones alimenticias e impuesto sobre nóminas, conceptos que serán pagados en el mes inmediato posterior.

SECTOR PARAESTATAL

Concepto	IMPORTE	Vencimiento
Servicios Personales por pagar a corto plazo	\$5,508,239	Corto plazo
Proveedores	\$913,726	Corto plazo
Fondo de Administración a cta. de Terceros	\$40,018,177	Corto plazo
Otras cuentas por pagar	\$183,201	Corto plazo
Suma	\$46,623,343	

II) NOTAS AL ESTADO DE ACTIVIDADES

Ingresos.

Los ingresos percibidos en el presente ejercicio se detallan a continuación:

Concepto	Importe
Transferencias y Asignaciones	\$569,737,917
Productos	\$145,135
Otros Ingresos y Beneficios	\$124,169
Total	\$ 570,007,221

Transferencias y Asignaciones

El Colegio recibe principalmente ingresos derivados del Convenio Marco de Coordinación mediante el Anexo de ejecución de apoyo financiero firmado por el Gobierno Federal y Estatal registrado en el rubro de Transferencias y Asignaciones.

El rubro de Transferencias y Asignaciones incluye las ministraciones al Anexo de Ejecución por Convenio de Coordinación por la parte estatal por la cantidad de \$269,099,511 por la parte federal \$280,034,774 y por Participaciones Estatales (ingresos propios generados por el Colegio) por la cantidad de \$16,500,051. En el mes de septiembre se recibe una ampliación presupuestal por la cantidad de \$5,564,788 como recuperación de la retención de la aportación estatal del mes de marzo por el Servicio de Administración Tributaria por el Crédito Fiscal determinado por auditoría del ejercicio 2015.

Así también por asignación al Fondo de Aportación Múltiple (FAM) liquidado por \$ 2,500,000 y FAM escuelas al CIEN (fideicomiso) por \$ 1,603,581 reconocido al ingreso y gasto, no depositado en cuentas bancarias del Colegio.

Derechos

Al cierre del trimestre no se registraron ingresos por derechos.

Productos

El importe registrado en productos corresponde a rendimientos generados por las cuentas bancarias en las que se manejan los recursos financieros del Colegio por la cantidad de \$145,135 de los cuales \$3,041 corresponden a rendimientos ministrados por la Secretaría de Finanzas por los recursos del Fondo de Aportación Múltiple (FAM), mismos que fueron reintegrados a la TESOFE.

Otros Ingresos y Beneficios

Este rubro se registra importes depositados a las cuentas no identificados o en exceso por \$13. Así como la recuperación del seguro por la pérdida total del vehículo marca vw tipo o versión gol trendline std año 2020 número de serie 9bwab45u9lt010794 número de motor cfzu18333 por la cantidad de \$124,155.21.

Egresos.

En virtud de que la naturaleza de las operaciones del Colegio es la prestación de servicios, el 92.53% del gasto de operación se realiza para el pago de servicios personales, según se detalla a continuación:

Concepto	Importe
Servicios personales	\$514,020,143
Materiales y suministros	\$7,363,658
Servicios generales	\$43,748,134
Suma	\$565,131,935
Inversión pública	\$4,870,799.65
Total	\$570,002,735

III) NOTAS AL ESTADO DE VARIACIÓN EN LA HACIENDA PÚBLICA

Durante el tercer trimestre no se registró afectaciones al resultado de ejercicios anteriores.

IV) NOTAS AL ESTADO DE FLUJOS DE EFECTIVO

Efectivo y equivalentes

En la conciliación de los Flujos de Efectivo Netos de las Actividades de Operación y la cuenta de Ahorro/Desahorro

Concepto	2022	2021
Efectivo	0	0
Bancos/Tesorería	46,726,800	40,669,845
Bancos/Dependencias y otros	0	
Inversiones Temporales (Hasta 3 meses)	0	
Fondos con Afectación Específica	0	
Depósitos de Fondos de Terceros en Garantía y/o Administración	0	
Otros Efectivos y Equivalentes	0	
Total de Efectivos y Equivalentes	46,726,800	40,669,845

SECTOR PARAESTATAL

Conciliación de los Flujos Netos de las Actividades de Operación y los saldos de Resultados del Ejercicio (Ahorro/Desahorro)

Concepto	2022	2021
Resultado del ejercicio Ahorro/Desahorro	4,875,286	7,260,868
Movimientos de partidas (rubros) que no afectan al efectivo	0.00	0.00
Depreciación	0	0
Amortización	0	0
Incremento en la provisiones	0	0
Incremento en inversiones producto por revaluación	0	0
Ganancia/perdida en venta de bienes muebles, inmuebles e intangibles	0	0
Incremento en cuentas por cobrar	0	0
Flujos de Efectivo Netos de la Actividad de Operación	4,875,286	7,260,868

V) CONCILIACIÓN ENTRE LOS INGRESOS PRESUPUESTARIOS Y CONTABLES, ASÍ COMO ENTRE LOS EGRESOS PRESUPUESTARIOS Y LOS GASTOS CONTABLES

COLEGIO DE ESTUDIOS CIENTÍFICOS Y TECNOLÓGICOS DEL ESTADO DE TLAXCALA	
Conciliación entre los Ingresos Presupuestarios y Contables	
Correspondiente del 01 de enero al 31 de diciembre de 2022	
(Cifras en pesos)	
1. Total de Ingresos Presupuestarios	\$ 570,007,221
2. Más ingresos contables no presupuestarios	\$ -
2.1 Ingresos Financieros	-
2.2 Incremento por variación de inventarios	\$ -
2.3 Disminución del exceso de estimaciones por pérdida o deterioro u obsolescencia	\$ -
2.4 Disminución del exceso de provisiones	\$ -
2.5 Otros ingresos y beneficios	\$ -
2.6 Otros ingresos contables no presupuestarios	\$ -
3. Menos ingresos presupuestarios no contables	\$ -
3.1 Aprovechamientos patrimoniales	\$ -
3.2 Ingresos derivados de financiamientos	\$ -
3.3 Otros Ingresos presupuestarios no contables	\$ -
4. Ingresos Contables (4 = 1 + 2 - 3)	\$ 570,007,221

CONCILIACIÓN ENTRE LOS EGRESOS PRESUPUESTARIOS Y LOS GASTOS CONTABLES

COLEGIO DE ESTUDIOS CIENTÍFICOS Y TECNOLÓGICOS DEL ESTADO DE TLAXCALA	
Conciliación entre los Egresos Presupuestarios y los Gastos Contables	
Correspondiente del 01 de enero al 31 de diciembre de 2022	
(Cifras en pesos)	
1. Total de egresos (presupuestarios)	\$ 570,002,735
2. Menos egresos presupuestarios no contables	\$ 4,870,800
2.1 Materias primas y materiales de producción y comercialización	
2.2 Materiales y suministros	
2.3 Mobiliario y equipo de administración	\$ 3,921,883
2.4 Mobiliario y equipo educacional y recreativo	
2.5 Equipo e instrumental médico y de laboratorio	\$ 426,880
2.6 Vehículos y equipo de transporte	
2.7 Equipo de defensa y de seguridad	
2.8 Maquinaria, otros equipos y herramientas	\$ 306,124
2.9 Activos biológicos	
2.1 Bienes inmuebles	
2.11 Activos intangibles	\$ 215,913
2.12 Obra pública en bienes de dominio público	
2.13 Obra pública en bienes propios	
2.14 Acciones y participaciones de capital	
2.15 Compra de títulos y valores	
2.16 Concesión de préstamos	
2.17 Inversiones en fideicomisos, mandatos y otros análogos	
2.18 Provisiones para contingencias y otras erogaciones especiales	
2.19 Amortización de la deuda pública	
2.2 Adeudos de ejercicios presupuestarios no contables	
2.21 Otros egresos presupuestarios no contables	
3. Más Gasto Contables No Presupuestales	
3.1 Estimaciones, depreciaciones, deterioros, obsolescencia y amortizaciones	\$ -
3.2 Provisiones	\$ -
3.3 Disminución de inventarios	
3.4 Aumento por insuficiencia de estimaciones por pérdida o deterioro u obsolescencia	\$ -
3.5 Aumento por insuficiencia de provisiones	\$ -
3.6 Otros Gastos	\$ -
3.7 Otros Gastos Contables No Presupuestales	\$ -
4. Total de Gasto Contable (4 = 1 - 2 + 3)	\$ 565,131,935

SECTOR PARAESTATAL

b) NOTAS DE MEMORIA (CUENTAS DE ORDEN)

El Colegio no registra movimientos de valores que afecten o modifiquen su situación financiera

c) NOTAS DE GESTIÓN ADMINISTRATIVA

1. Introducción

Los Estados Financieros del Colegio de Estudios Científicos y Tecnológicos del Estado de Tlaxcala, son preparados conforme a las normas y emitidos por el Consejo Nacional de Armonización Contable (CONAC).

Los presentes Estados Financieros, muestran una representación estructurada de la situación financiera y de las operaciones llevadas a cabo por el Colegio. Su objetivo es suministrar información a los usuarios de la misma (Junta Directiva, entes fiscalizadores, otras dependencias, etc.) para la toma de decisiones, acerca de la situación y desempeño financiero, flujos de efectivo, resultados de la gestión administrativa así como la situación de los activos, pasivos, patrimonio, ingresos y egresos.

Esta información, junto con la contenida en las notas a los estados financieros, permitirá dar los elementos a los usuarios para la toma de decisiones futuras.

2. Panorama Económico y Financiero

Conforme al Convenio de Coordinación para la Creación, Operación y Apoyo Financiero de este Colegio en su cláusula octava y al Convenio Marco de fecha 21 de mayo de 2009 en su cláusula vigésima, ambos celebrados entre el Gobierno Federal y el Gobierno del Estado, la contribución al gasto anual de este Colegio debe ser por partes iguales (50%).

3. Autorización e Historia

Siendo Gobernadora la Lic. Beatriz Paredes Rangel, se realiza el Convenio para la Creación, Operación y Apoyo Financiero del Colegio de Estudios Científicos y Tecnológicos del Estado de Tlaxcala, celebrado por una parte por la Secretaría de Educación Pública y el Gobierno del Estado Libre y Soberano de Tlaxcala, convenio que se firmó en la ciudad de México el día 12 de Septiembre de 1991. Posteriormente con fecha 30 de Septiembre de 1992, se publica en el Periódico Oficial del Gobierno de Estado, la "Ley que Crea el Colegio de Estudios Científicos y Tecnológicos del Estado de Tlaxcala", con el fin de impartir, impulsar, coordinar y normar la Educación Media Superior Tecnológica en sus opciones bivalente y terminal, orientando sus programas educativos hacia la capacitación de los estudiantes impulsando el Desarrollo Productivo y Tecnológico del Estado. En el año de 1991, se crea el primer Plantel 01 Tequexquitla con una matrícula inicial de 49 estudiantes, durante el periodo de 1991 a 1997, se tiene un crecimiento de diez planteles atendiendo una matrícula de 2,900 estudiantes y durante el periodo de 2008 a 2011, se obtuvo la autorización por parte de la Subsecretaría de Educación Media Superior para la creación de doce nuevos planteles alcanzando un total de 22 en ese año. En la presente administración, el Gobierno del Estado realizó la gestión ante el Gobierno Federal y logró la autorización de ocho nuevos planteles, contando actualmente con 32 planteles CECyTE con una matrícula de 12,294.

En Agosto de 2011, los Centros de Educación Media Superior (EMSaD) pasan a formar parte del Colegio de Estudios Científicos y Tecnológicos del Estado de Tlaxcala, por disposición de la Secretaría de Educación Pública del Estado y así, dar cumplimiento al Convenio Marco de Coordinación, de esta forma, el Colegio cuenta con un total de 32 planteles del subsistema CECyTE, a través de ellos se imparten 25 especialidades diferentes, y administra a 25 Centros de Educación Media Superior a Distancia (EMSAD) contando con una matrícula de 3,235.

4. Organización y Objeto Social

a) Objeto social:

- b) Conforme a lo dispuesto en el artículo 2 de la Ley que crea al Colegio de Estudios Científicos y Tecnológicos del Estado de Tlaxcala, este tiene por objeto, en la esfera de competencia estatal, impartir, impulsar, coordinar y normar la educación media superior tecnológica en sus opciones bivalente y terminal, orientando sus programas hacia la capacitación de los alumnos para impulsar el desarrollo productivo y tecnológico; ofrecer educación tecnológica y de bachillerato general, basada en un Modelo Integral de Competencias y Valores, que permita a sus egresados continuar sus estudios superiores, incorporarse a mercado laboral e impulsar el emprendimiento que contribuya al desarrollo del Estado y del país.

c) Principal actividad:

Misión:

Impartir educación media superior en su modalidad de bachillerato tecnológico y general con calidad, pertinencia, equidad y valores, basada en un modelo por competencias; en constante vinculación con los sectores, que permite a nuestros egresados continuar con sus estudios de nivel superior, incorporarse a la actividad productiva e impulsar el emprendimiento que contribuya al desarrollo de la sociedad. Ofrecer educación tecnológica y de bachillerato general, basada en un Modelo Integral de Competencias y Valores, que permita a sus egresados continuar sus estudios superiores, incorporarse a mercado laboral e impulsar el emprendimiento que contribuya al desarrollo del Estado y del país.

Visión:

Ser la institución de educación media superior que se reconozca por la competitividad de sus egresados formados con valores, responsabilidad social, con enfoque internacional, espíritu emprendedor y conciencia de la equidad e igualdad de género; cumpliendo estándares de calidad, desarrollando investigación e innovación tecnológica sustentable que contribuya al desarrollo de la región.

d) Ejercicio fiscal: 2022

- e) Régimen jurídico: Tal como lo establece el artículo 1 de la Ley que crea el Colegio de Estudios Científicos y Tecnológicos del Estado de Tlaxcala, es un órgano público descentralizado del Gobierno del Estado, con personalidad jurídica y con patrimonio propios, por lo tanto, se encuentra regulado por la Ley de Entidades Paraestatales del Estado de Tlaxcala.

- f) Consideraciones fiscales del ente: El Colegio de Estudios Científicos y Tecnológicos del Estado de Tlaxcala, bajo el RFC CEC921001SW6, se encuentra registrado bajo el régimen de "Personas Morales con Fines no Lucrativos", y por lo tanto, sus obligaciones fiscales son las de retener el ISR por sueldos y salarios, asimilados a salarios y por servicios profesionales. En materia de aportaciones de seguridad social, se encuentra obligado a realizar la retención y pago de las cuotas obrero patronales ante el Instituto Mexicano del Seguro Social (IMSS) y al Instituto del Fondo Nacional de la Vivienda para los Trabajadores (Infonavit). En el ámbito local, se encuentra obligado a calcular y enterar el impuesto del 3% sobre nóminas.

g) Estructura organizacional básica:

El Colegio de Estudios Científicos y Tecnológicos del Estado de Tlaxcala, cuenta con un máximo órgano de gobierno que es la Junta Directiva, misma que está integrada permanentemente por:

- I.- Dos representantes del Gobierno del Estado, que serán designados por el Gobernador del Estado; uno de ellos presidirá la Junta;
- II.- Dos representantes del Gobierno Federal, que serán designados por el Secretario de Educación Pública.

SECTOR PARAESTATAL

III.- Un representante del Sector Social, que será designado por el Gobernador del Estado; y

IV.- Dos representantes del Sector Productivo, que participen en el financiamiento del Colegio, designados por el Patronato del Propio Colegio.

La Junta Directiva será la autoridad suprema y sus decisiones deberán cumplirse y ejecutarse a través del Director General.

La estructura y organización del Colegio, se encuentra establecida en el artículo 18 y 19 del Reglamento Interior del Colegio, mismos que a la letra dicen:

ARTÍCULO 18. La administración del Colegio estará a cargo de un Director General que será nombrado y removido libremente por el Gobernador del Estado, conforme a lo que establece la Ley y demás disposiciones legales aplicables.

ARTÍCULO 19. El Director General para el cumplimiento y desarrollo de las actividades que tiene encomendadas, podrá contar con las unidades administrativas siguientes:

- I. Dirección General;
- II. Dirección Académica;
- III. Dirección de Planeación;
- IV. Dirección de Vinculación;
- V. Dirección de Administración y Finanzas;
- VI. Dirección de Informática
- VII. Direcciones de los Planteles;
- VIII. Contraloría Interna;
- IX. Secretaría Técnica
- X. Seguimiento de acuerdos y
- XI. Área de Asuntos Jurídicos.

Las unidades administrativas mencionadas, tendrán las facultades y obligaciones que expresamente señala la Ley y este Reglamento Interior y contarán con un Titular y personal técnico y administrativo que en función de las necesidades del servicio se establezca con base en el presupuesto de egresos que se autorice para el Colegio. El organigrama autorizado para el funcionamiento del Colegio es el siguiente:

COLEGIO DE ESTUDIOS CIENTÍFICOS Y TECNOLÓGICOS DEL ESTADO DE TLAXCALA CECyTE

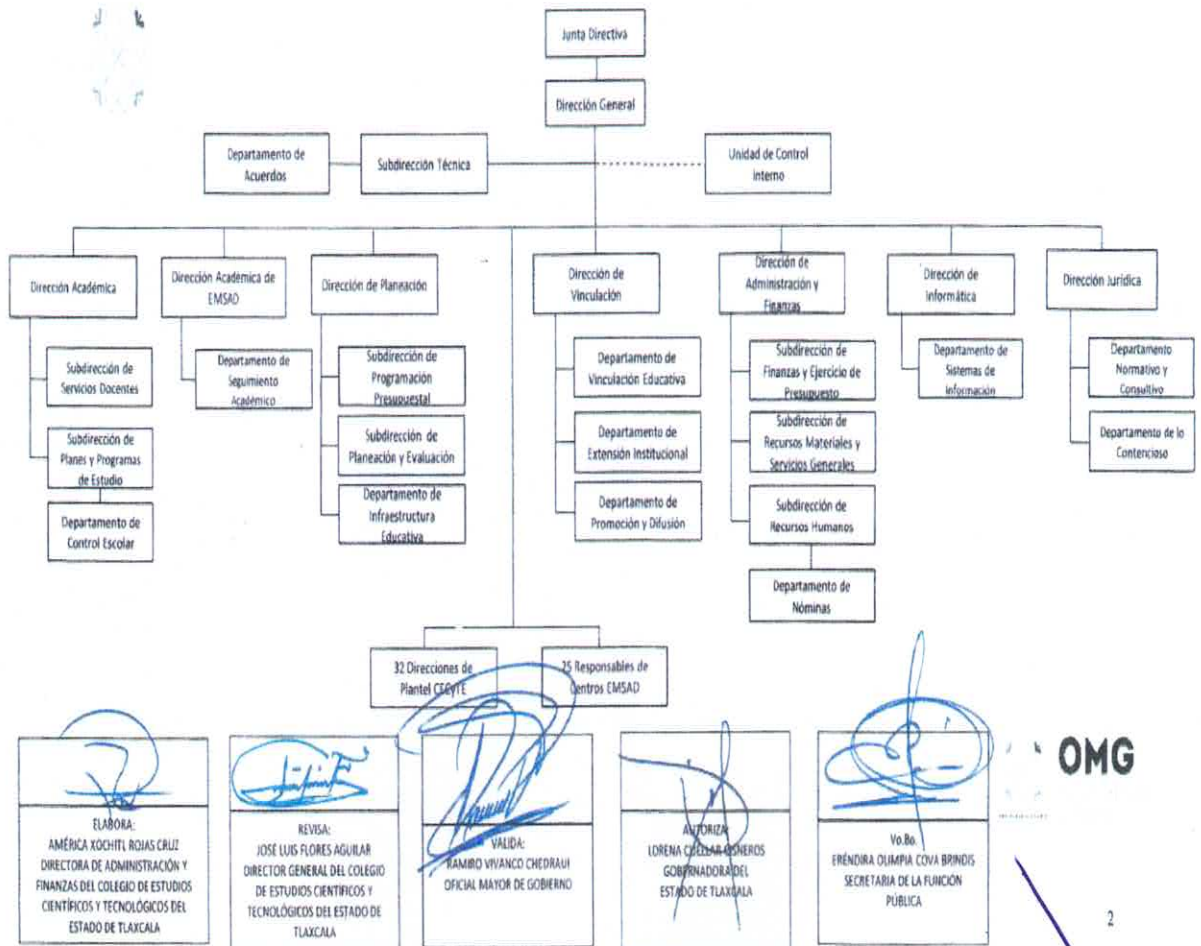

(Handwritten signatures and marks)

SECTOR PARAESTATAL

h) Fideicomisos, mandatos y análogos de los cuales es fideicomitente o fiduciario.

No aplica, actualmente el Colegio no tiene constituido ningún fideicomiso.

5. Bases de Preparación de los Estados Financieros

Se informará sobre:

a) Si se ha observado la normatividad emitida por el CONAC y las disposiciones legales aplicables.

A fin de dar cumplimiento con la normatividad, el Colegio registra las operaciones presupuestales y financieras en el Sistema Automatizado de Administración y Contabilidad Gubernamental (SAACG.NET).

b) La normatividad aplicada para el reconocimiento, valuación y revelación de los diferentes rubros de la información financiera, así como las bases de medición utilizadas para la elaboración de los estados financieros;

A fin de cumplir con la normatividad, en el ejercicio 2015, se iniciaron trabajos de implementación de sistemas que permitan generar los reportes financieros de acuerdo a los lineamientos emitidos por el CONAC.

c) Postulados básicos.

Para el registro de las operaciones del Colegio, se cumple con los postulados básicos de Contabilidad Gubernamental, publicados en el Diario Oficial de la Federación, el 20 de agosto de 2009.

SUSTANCIA ECONÓMICA. Se reconocen las transacciones que afectan económicamente a esta entidad, en apego a la normatividad emitida por el Consejo Nacional de Armonización Contable (CONAC).

ENTES PUBLICOS. El Colegio cuenta con un marco normativo el cual determina sus objetivos, su ámbito de acción y sus limitaciones; con atribuciones para asumir derechos y contraer obligaciones, que lo distingue de los demás entes gubernamentales.

EXISTENCIA PERMANENTE. Se considera que el Colegio tiene una existencia permanente por tiempo indefinido.

REVELACION SUFICIENTE. Los estados financieros y presupuestarios con sus notas forman una unidad inseparable, por tanto, se presentan de manera conjunta para una adecuada evaluación cuantitativa cumpliendo con las características de objetividad, verificabilidad y representatividad.

IMPORTANCIA RELATIVA. Todos los aspectos importantes del Colegio son reconocidos contable y presupuestalmente.

REGISTRO E INTEGRACION PRESUPUESTARIA. Se implementó el sistema SAACG.NET para el registro de las operaciones presupuestales y financieras del Colegio.

CONSOLIDACION DE LA INFORMACION FINANCIERA. La información financiera que se presenta, muestra de manera consolidada las operaciones realizadas tanto por el CECyTE como por el EMSaD.

DEVENGO CONTABLE. Los ingresos y gastos se registran en el momento en que jurídicamente existe el derecho de cobro o la exigibilidad de pago, correspondiendo las operaciones a un periodo contable definido.

VALUACION. Las operaciones se registran al costo histórico, de acuerdo al monto erogado para la adquisición conforme a la documentación contable original justificativa y comprobatoria.

DUALIDAD ECONOMICA. Se reconocen contablemente las transacciones que afectan la situación financiera, modificando los recursos asignados para el logro de los fines y por sus fuentes, conforme a los derechos y obligaciones.

CONSISTENCIA. Las políticas, métodos de cuantificación, procedimientos contables y ordenamientos normativos, son acordes para cumplir con lo dispuesto en la Ley de Contabilidad, con la finalidad de reflejar de una mejor forma, la sustancia económica de las operaciones realizadas por el Colegio, mismas que se aplican de manera uniforme a lo largo del tiempo, lo cual facilita la comparabilidad entre periodos.

d) Normatividad supletoria.

El Colegio se rige a las leyes aplicables como Organismo Descentralizado del Gobierno del Estado, atendiendo a leyes federales y estatales por la naturaleza de su creación.

e) Se aplican las políticas de reconocimiento de la base devengado.

6. Políticas de Contabilidad Significativas

Se implementaron las nuevas disposiciones contables conforme lo establece la Ley de Contabilidad Gubernamental.

7. Posición en Moneda Extranjera y Protección por Riesgo Cambiario.

El Colegio no realiza operaciones en moneda extranjera.

8. Reporte Analítico del Activo

Se inició el procedimiento de desincorporación de bienes para ser actualizado el inventario.

9. Fideicomisos, Mandatos y Análogos

El Colegio no tiene constituido ningún Fideicomiso.

10. Reporte de la Recaudación

En cumplimiento a la Ley de Ingresos del Estado, el Colegio recauda a través de la Secretaría de Finanzas aportaciones voluntarias de los padres de familia,

11. Información sobre la Deuda y el Reporte Analítico de la Deuda.

El Colegio no tiene deuda registrada.

12. Calificaciones otorgadas

El Colegio no ha sido calificado por ninguna institución acreditada.

13. Proceso de Mejora

El Colegio cuenta con un comité de control interno, para la definición de riesgos y medidas para disminuirlos. El Colegio cumple con las políticas locales en materia de austeridad y racionalidad para eficientar la utilización de los recursos.

14. Información por Segmentos

La información se concentra y consolida para la presentación de información financiera y académica.

15. Eventos Posteriores al Cierre

El Colegio no registra eventos posteriores al cierre en su caso solo realiza el momento contable del pagado de lo que quedó registrado como devengado.

16. Partes Relacionadas

El Colegio no celebra operaciones con partes relacionadas.

Bajo protesta de decir verdad declaramos que los Estados Financieros y sus Notas son razonablemente correctos y responsabilidad del emisor

DR. Norberto Cervantes Contreras
Director General

C.P. Andrés Ixtlapale Meneses
Director de Administración y Finanzas



**COLEGIO DE ESTUDIOS CIENTÍFICOS Y TECNOLÓGICOS
DEL ESTADO DE TLAXCALA**

Información Presupuestaria



EDUCACIÓN
SECRETARÍA DE EDUCACIÓN PÚBLICA



TLAXCALA
UNA NUEVA HISTORIA

SECTOR PARAESTATAL

Cuenta Pública 2022
Sector Paraestatal
Estado Analítico de Ingresos
Del 1 de enero al 31 de diciembre de 2022

Rubro de Ingresos	Ingreso					Diferencia (6 = 5 - 1)
	Estimado	Ampliaciones y Reducciones	Modificado	Devengado	Recaudado	
	(1)	(2)	(3= 1 + 2)	(4)	(5)	
Impuestos						
Cuotas y Aportaciones de Seguridad Social						
Contribuciones de Mejoras						
Derechos						
Productos	-	145,135	145,135	145,135	145,135	145,135
Aprovechamientos						
Ingresos por Ventas de Bienes y Servicios		124,169	124,169	124,169	124,169	124,169
Participaciones y Aportaciones						
Transferencias, Asignaciones, Subsidios y Otras Ayudas	540,919,433	28,818,484	569,737,917	569,737,917	569,737,917	28,818,484
Ingresos Derivados de Financiamientos						
Total	540,919,433	29,087,788	570,007,221	570,007,221	570,007,221	29,087,788
				Ingresos excedentes¹		

Estado Analítico de Ingresos Por Fuente de Financiamiento	Ingreso					Diferencia (6 = 5 - 1)
	Estimado	Ampliaciones y Reducciones	Modificado	Devengado	Recaudado	
	(1)	(2)	(3= 1 + 2)	(4)	(5)	
Ingresos del Poder Ejecutivo Federal o Estatal y de los Municipios						
Impuestos						
Cuotas y Aportaciones de Seguridad Social						
Contribuciones de Mejoras						
Derechos						
Productos						
Aprovechamientos						
Participaciones y Aportaciones						
Transferencias, Asignaciones, Subsidios y Otras Ayudas						
Ingresos de los Entes Públicos de los Poderes Legislativos y Judicial de los Organos Autonomos y del Sector Pararaestatal y Paramunicipal, asi como las Empresas Productiovas del Estado						
Cuotas y Aportaciones de Seguridad Social						
Productos	-	145,135	145,135	145,135	145,135	145,135
Ingresos por Ventas de Bienes y Servicios		124,169	124,169	124,169	124,169	124,169
Transferencias, Asignaciones, Subsidios y Otras Ayudas	540,919,433	28,818,484	569,737,917	569,737,917	569,737,917	28,818,484
Ingresos derivados de financiamiento						
Ingresos Derivados de Financiamientos						
Total	540,919,433	29,087,788	570,007,221	570,007,221	570,007,221	29,087,788
				Ingresos excedentes¹		

Cuenta Pública 2022
Sector Paraestatal
Estado Analítico del Ejercicio del Presupuesto de Egresos
Clasificación Administrativa
Del 1 de enero al 31 de diciembre de 2022

Concepto	Egresos					Subejercicio 6 = (3 - 4)
	Aprobado	Ampliaciones/ (Reducciones)	Modificado	Devengado	Pagado	
	1	2	3 = (1 + 2)	4	5	
COLEGIO DE ESTUDIOS CIENTIFICOS Y TECNOLOGICOS DEL ESTADO DE TLAXCALA	540,919,433	29,087,788	570,007,221	570,002,735	551,282,494	4,486
Total del Gasto	540,919,433	29,087,788	570,007,221	570,002,735	551,282,494	4,486

Cuenta Pública 2022
Sector Paraestatal
Estado Analítico del Ejercicio del Presupuesto de Egresos
Clasificación Económica (por Tipo de Gasto)
Del 1 de enero al 31 de diciembre de 2022

Concepto	Egresos					Subejercicio 6 = (3 - 4)
	Aprobado	Ampliaciones/ (Reducciones)	Modificado	Devengado	Pagado	
	1	2	3 = (1 + 2)	4	5	
Gasto Corriente	539,386,542	25,745,393	565,131,935	565,131,935	546,507,694	-
Gasto de Capital	1,532,891	3,342,395	4,875,286	4,870,800	4,774,800	4,486
Amortización de la Deuda y Disminución de Pasivos			-			-
Total del Gasto	540,919,433	29,087,788	570,007,221	570,002,735	551,282,494	4,486

Cuenta Pública 2022
Sector Paraestatal
Estado Analítico del Ejercicio del Presupuesto de Egresos
Clasificación por Objeto del Gasto (Capítulo y Concepto)
Del 1 de enero al 31 de diciembre de 2022

Concepto	Egresos					
	Aprobado	Ampliaciones/ (Reducciones)	Modificado	Devengado	Pagado	Subejercicio
	1	2	3 = (1 + 2)	4	5	6 = (3 - 4)
Servicios Personales	498,680,001	16,340,142	514,020,143	514,020,143	501,810,611	0
Remuneraciones al Personal de Carácter Permanente	242,718,128	-29,841,467	212,876,661	212,876,661	212,851,761	0
Remuneraciones al Personal de Carácter Transitorio	0	530,159	530,159	530,159	530,159	0
Remuneraciones Adicionales y Especiales	70,126,965	13,889,588	84,016,553	84,016,553	83,777,549	0
Seguridad Social	117,218,699	-43,938,837	73,279,862	73,279,862	65,869,322	0
Otras Prestaciones Sociales y Económicas	68,616,209	74,700,699	143,316,908	143,316,908	138,781,820	0
Previsiones	0	0	0	0	0	0
Pago de Estímulos a Servidores Públicos	0	0	0	0	0	0
Materiales y Suministros	9,293,180	-1,929,522	7,363,658	7,363,658	6,825,739	0
Materiales de Administración, Emisión de Documentos y Artículos Oficiales	5,293,268	-777,334	4,515,934	4,515,934	4,480,486	0
Alimentos y Utensilios	341,284	52,414	393,698	393,698	393,698	0
Materias Primas y Materiales de Producción y Comercialización	0	0	0	0	0	0
Materiales y Artículos de Construcción y de Reparación	611,000	-284,242	326,758	326,758	325,935	0
Productos Químicos, Farmacéuticos y de Laboratorio	600,000	-52,745	547,255	547,255	152,163	0
Combustibles, Lubricantes y Aditivos	954,000	-255,082	698,918	698,918	626,418	0
Vestuario, Blancos, Prendas de Protección y Artículos Deportivos	892,319	-540,954	351,366	351,366	351,366	0
Materiales y Suministros Para Seguridad	0	0	0	0	0	0
Herramientas, Refacciones y Accesorios Menores	601,309	-71,580	529,729	529,729	495,674	0
Servicios Generales	31,413,361	12,334,773	43,748,134	43,748,134	37,871,343	0
Servicios Básicos	4,674,600	939,109	5,613,709	5,613,709	5,334,280	0
Servicios de Arrendamiento	3,316,700	-1,794,953	1,521,747	1,521,747	1,521,747	0
Servicios Profesionales, Científicos, Técnicos y Otros Servicios	15,782,042	-1,289,263	14,492,780	14,492,780	14,492,725	0
Servicios Financieros, Bancarios y Comerciales	306,967	67,164	374,131	374,131	373,753	0
Servicios de Instalación, Reparación, Mantenimiento y Conservación	1,172,573	985,048	2,157,621	2,157,621	554,040	0
Servicios de Comunicación Social y Publicidad	214,000	-140,106	73,894	73,894	73,894	0
Servicios de Traslado y Viáticos	548,900	-107,675	441,225	441,225	441,225	0
Servicios Oficiales	1,077,481	-249,702	827,779	827,779	827,779	0
Otros Servicios Generales	4,320,098	13,925,151	18,245,249	18,245,249	14,251,900	0
Transferencias, Asignaciones, Subsidios y Otras Ayudas	0	0	0	0	0	0
Transferencias Internas y Asignaciones al Sector Público	0	0	0	0	0	0
Transferencias al Resto del Sector Público	0	0	0	0	0	0
Subsidios y Subvenciones	0	0	0	0	0	0
Ayudas Sociales	0	0	0	0	0	0

SECTOR PARAESTATAL

Cuenta Pública 2022
Sector Paraestatal
Estado Analítico del Ejercicio del Presupuesto de Egresos
Clasificación por Objeto del Gasto (Capítulo y Concepto)
Del 1 de enero al 31 de diciembre de 2022

Concepto	Egresos					Subejercicio 6 = (3 - 4)
	Aprobado	Ampliaciones/ (Reducciones)	Modificado	Devengado	Pagado	
	1	2	3 = (1 + 2)	4	5	
Pensiones y Jubilaciones	0	0	0	0	0	0
Transferencias a Fideicomisos, Mandatos y Otros Análogos	0	0	0	0	0	0
Transferencias a la Seguridad Social	0	0	0	0	0	0
Donativos	0	0	0	0	0	0
Transferencias al Exterior	0	0	0	0	0	0
Bienes Muebles, Inmuebles e Intangibles	1,532,891	3,342,395	4,875,286	4,870,800	4,774,800	4,486
Mobiliario y Equipo de Administración	1,532,891	2,393,478	3,926,369	3,921,883	3,921,883	4,486
Mobiliario y Equipo Educativo y Recreativo	0	0	0	0	0	0
Equipo e Instrumental Médico y de Laboratorio	0	426,880	426,880	426,880	426,880	0
Vehículos y Equipo de Transporte	0	0	0	0	0	0
Equipo de Defensa y Seguridad	0	0	0	0	0	0
Maquinaria, Otros Equipos y Herramientas	0	306,124	306,124	306,124	306,124	0
Activos Biológicos	0	0	0	0	0	0
Bienes Inmuebles	0	0	0	0	0	0
Activos Intangibles	0	215,913	215,913	215,913	119,914	0
Inversión Pública	0	0	0	0	0	0
Obra Pública en Bienes de Dominio Público	0	0	0	0	0	0
Obra Pública en Bienes Propios	0	0	0	0	0	0
Proyectos Productivos y Acciones de Fomento	0	0	0	0	0	0
Inversiones Financieras y Otras Provisiones	0	0	0	0	0	0
Inversiones Para el Fomento de Actividades Productivas	0	0	0	0	0	0
Acciones y Participaciones de Capital	0	0	0	0	0	0
Compra de Títulos y Valores	0	0	0	0	0	0
Concesión de Préstamos	0	0	0	0	0	0
Inversiones en Fideicomisos, Mandatos y Otros Análogos	0	0	0	0	0	0
Otras Inversiones Financieras	0	0	0	0	0	0
Provisiones para Contingencias y Otras Erogaciones Especiales	0	0	0	0	0	0
Participaciones y Aportaciones	0	0	0	0	0	0
Participaciones	0	0	0	0	0	0
Aportaciones	0	0	0	0	0	0
Convenios	0	0	0	0	0	0
Deuda Pública	0	0	0	0	0	0
Amortización de la Deuda Pública	0	0	0	0	0	0
Intereses de la Deuda Pública	0	0	0	0	0	0
Comisiones de la Deuda Pública	0	0	0	0	0	0
Gastos de la Deuda Pública	0	0	0	0	0	0
Costo por Coberturas	0	0	0	0	0	0
Apoyos Financieros	0	0	0	0	0	0
Adeudos de Ejercicios Fiscales Anteriores (Adefas)	0	0	0	0	0	0
Total del Gasto	540,919,433	29,087,788	570,007,221	570,002,735	551,282,494	4,486

Cuenta Pública 2022
Sector Paraestatal
Estado Analítico del Ejercicio del Presupuesto de Egresos
Clasificación Funcional (Finalidad y Función)
Del 1 de enero al 31 de diciembre de 2022

Concepto	Egresos					Subejercicio 6 = (3 - 4)
	Aprobado	Ampliaciones/ (Reducciones)	Modificado	Devengado	Pagado	
	1	2	3 = (1 + 2)	4	5	
Gobierno	0	0	0	0	0	0
Legislación						
Justicia						
Coordinación de la Política de Gobierno						
Relaciones Exteriores						
Asuntos Financieros y Hacendarios						
Seguridad Nacional						
Asuntos de Orden Público y de Seguridad Interior						
Otros Servicios Generales						
Desarrollo Social	640,919,433	29,087,788	670,007,221	670,002,735	551,282,494	4,486
Protección Ambiental						
Vivienda y Servicios a la Comunidad						
Salud						
Recreación, Cultura y Otras Manifestaciones Sociales						
Educación	540,919,433	29,087,788	570,007,221	570,002,735	551,282,494	4,486
Protección Social						
Otros Asuntos Sociales						
Desarrollo Económico	0	0	0	0	0	0
Asuntos Económicos, Comerciales y Laborales en General						
Agropecuaria, Silvicultura, Pesca y Caza						
Combustibles y Energía						
Minería, Manufacturas y Construcción						
Transporte						
Comunicaciones						
Turismo						
Ciencia, Tecnología e Innovación						
Otras Industrias y Otros Asuntos Económicos						
Otras no Clasificadas en Funciones Anteriores	0	0	0	0	0	0
Transacciones de la Deuda Pública / Costo Financiero de la Deuda						
Transferencias, Participaciones y Aportaciones entre Diferentes Niveles y Ordenes de Gobierno						
Saneamiento del Sistema Financiero						
Adeudos de Ejercicios Fiscales Anteriores						
Total del Gasto	640,919,433	29,087,788	670,007,221	670,002,735	551,282,494	4,486

SECTOR PARAESTATAL

Cuenta Pública 2022
Sector Paraestatal
Endeudamiento Neto
Del 1 de enero al 31 de diciembre de 2022

Identificación de Crédito o Instrumento	Contratación / Colocación A	Amortización B	Endeudamiento Neto C = A - B
Créditos Bancarios			
			0
			0
			0
			0
			0
			0
			0
			0
			0
			0
			0
			0
Total Créditos Bancarios	0	0	0
Otros Instrumentos de Deuda			
			0
			0
			0
			0
			0
			0
			0
			0
			0
			0
			0
Total Otros Instrumentos de Deuda	0	0	0
TOTAL	0	0	0

Cuenta Pública 2022
Sector Paraestatal
Intereses de la Deuda
Del 1 de enero al 31 de diciembre de 2022

Identificación de Crédito o Instrumento	Devengado	Pagado
Créditos Bancarios		
Total de Intereses de Créditos Bancarios	0	0
Otros Instrumentos de Deuda		
Total de Intereses de Otros Instrumentos de Deuda	0	0
TOTAL	0	0

SECTOR PARAESTATAL

Sector Paraestatal
Indicadores de Postura Fiscal
Del 1 de enero al 31 de diciembre de 2022

Concepto	Estimado	Devengado	Pagado ³
I. Ingresos Presupuestarios (I=1+2)	540,919,433	570,007,221	570,007,221
1. Ingresos del Gobierno de la Entidad Federativa ¹	-	-	-
2. Ingresos del Sector Paraestatal ¹	540,919,433	570,007,221	570,007,221
II. Egresos Presupuestarios (II=3+4)	540,919,433	570,002,735	551,282,494
3. Egresos del Gobierno de la Entidad Federativa ²	-	-	-
4. Egresos del Sector Paraestatal ²	540,919,433	570,002,735	551,282,494
III. Balance Presupuestario (Superávit o Déficit) (III = I - II)	-	4,486	18,724,727

Concepto	Estimado	Devengado	Pagado ³
III. Balance presupuestario (Superávit o Déficit)	-	4,486	18,724,727
IV. Intereses, Comisiones y Gastos de la Deuda			
V. Balance Primario (Superávit o Déficit) (V= III + IV)	-	4,486	18,724,727

Concepto	Estimado	Devengado	Pagado ³
A. Financiamiento	0	0	0
B. Amortización de la deuda			
C. Financiamiento Neto (C = A - B)	0	0	0



COLEGIO DE ESTUDIOS CIENTÍFICOS Y TECNOLÓGICOS
DEL ESTADO DE TLAXCALA

Información Programática



EDUCACIÓN
SECRETARÍA DE EDUCACIÓN PÚBLICA



TLAXCALA
UNA NUEVA HISTORIA

SECTOR PARAESTATAL

Cuenta Pública 2022						
Sector Paraestatal						
Gasto por Categoría Programática						
Del 1 de enero al 31 de diciembre de 2022						
Concepto	Egresos					Subejercicio 6 = (3 - 4)
	Aprobado	Ampliaciones/ (Reducciones)	Modificado	Devengado	Pagado	
	1	2	3 = (1 + 2)	4	5	
Programas						
Subsidios: Sector Social y Privado o Entidades Federativas y Municipios	540,919,433	29,087,788	570,007,221	570,002,735	551,282,494	4,486
Sujetos a Reglas de Operación						
Otros Subsidios	540,919,433	29,087,788	570,007,221	570,002,735	551,282,494	4,486
Desempeño de las Funciones	0	0	0	0	0	0
Prestación de Servicios Públicos						
Provisión de Bienes Públicos						
Planeación, seguimiento y evaluación de políticas públicas						
Promoción y fomento						
Regulación y supervisión						
Funciones de las Fuerzas Armadas (Únicamente Gobierno Federal)						
Específicos						
Proyectos de Inversión						
Administrativos y de Apoyo	0	0	0	0	0	0
Apoyo al proceso presupuestario y para mejorar la eficiencia institucional						
Apoyo a la función pública y al mejoramiento de la gestión						
Operaciones ajenas						
Compromisos	0	0	0	0	0	0
Obligaciones de cumplimiento de resolución jurisdiccional						
Desastres Naturales						
Obligaciones	0	0	0	0	0	0
Pensiones y jubilaciones						
Aportaciones a la seguridad social						
Aportaciones a fondos de estabilización						
Aportaciones a fondos de inversión y reestructura de pensiones						
Programas de Gasto Federalizado (Gobierno Federal)	0	0	0	0	0	0
Gasto Federalizado						
Participaciones a entidades federativas y municipios			0			0
Costo financiero, deuda o apoyos a deudores y ahorradores de la banca			0			0
Adeudos de ejercicios fiscales anteriores			0			0
Total del Gasto	540,919,433	29,087,788	570,007,221	570,002,735	551,282,494	4,486

**SEGUIMIENTO DE METAS POR PROYECTO
ENERO - DICIEMBRE 2022**



Dependencia o Entidad: COLEGIO DE ESTUDIOS CIENTIFICOS Y TECNOLOGICOS DEL ESTADO DE TLAXCALA
 Unidad Responsable: COLEGIO DE ESTUDIOS CIENTIFICOS Y TECNOLOGICOS DEL ESTADO DE TLAXCALA
 Proyecto: Fortalecimiento de las competencias educativas de los estudiantes del Colegio Fecha: 31/12/22

NIVEL	OP	DESCRIPCIÓN DE META	META ANUAL		ENE		FEB		MAR		ABR		MAY		JUN		JUL		AGO		SEP		OCT		NOV		DIC		
			CANTIDAD	UNIDAD DE MEDIDA	P	A	P	A	P	A	P	A	P	A	P	A	P	A	P	A	P	A	P	A	P	A	P	A	
FIN	F	Índice de eficiencia terminal de Educación Media Superior en el Estado de Tlaxcala	77%	Índice de abandono escolar	0%	0%	0%	0%	0%	0%	0%	0%	0%	0%	0%	0%	0%	0%	0%	0%	0%	0%	0%	0%	0%	0%	0%	77%	76%
PRO	P	Tasa de eficiencia terminal en el Colegio de Estudios Científicos y Tecnológicos del Estado de Tlaxcala	63%	Tasa de eficiencia terminal en el Colegio	0%	0%	0%	0%	0%	0%	0%	0%	0%	0%	0%	0%	0%	0%	0%	0%	0%	0%	0%	0%	0%	0%	63%	93%	
COMP	1	Porcentaje de acciones para el desarrollo profesional docente	100%	Porcentaje	0%	0%	0%	0%	0%	0%	0%	0%	0%	0%	50%	0%	0%	0%	0%	0%	0%	0%	0%	0%	0%	0%	50%	50%	
COMP	2	Porcentaje de acciones de infraestructura y tecnología	100%	Porcentaje	0%	0%	0%	0%	0%	0%	0%	0%	0%	0%	80%	60%	0%	0%	0%	0%	0%	0%	0%	0%	0%	0%	40%	40%	
COMP	3	Porcentaje de acciones para la gestión administrativa	100%	Porcentaje	0%	0%	0%	0%	25%	25%	0%	0%	0%	0%	25%	25%	0%	0%	0%	0%	25%	25%	0%	0%	0%	0%	25%	25%	
COMP	4	Porcentaje de acciones realizadas para la atención a la demanda, cobertura y equidad del Colegio	100%	Porcentaje	0%	0%	0%	0%	0%	0%	0%	0%	0%	0%	0%	0%	0%	0%	0%	0%	0%	0%	0%	0%	0%	0%	100%	100%	
COMP	5	Porcentaje de acciones realizadas para ofrecer una educación pertinente y de excelencia	100%	Porcentaje	0%	0%	0%	0%	25%	25%	0%	0%	0%	0%	25%	25%	0%	0%	0%	0%	25%	25%	0%	0%	0%	0%	25%	25%	
COMP	6	Porcentaje de acciones realizadas para ofrecer una educación integral e inclusiva en el Colegio	100%	Porcentaje	0%	0%	0%	0%	0%	0%	0%	0%	0%	0%	0%	0%	0%	0%	0%	0%	0%	0%	0%	0%	0%	0%	100%	100%	
COMP	7	Porcentaje de acciones para una mejor gobernanza, gestión estratégica e innovación en el Colegio	100%	Porcentaje	0%	0%	0%	0%	25%	25%	0%	0%	0%	0%	25%	25%	0%	0%	0%	0%	25%	25%	0%	0%	0%	0%	25%	25%	
ACT	1.1	Porcentaje de capacitaciones y actualizaciones a docentes del Colegio	100%	Porcentaje	0%	0%	50%	0%	0%	0%	0%	0%	0%	0%	0%	0%	0%	0%	50%	50%	0%	0%	0%	0%	0%	0%	0%	0%	
ACT	2.1	Porcentaje de mantenimientos realizados a planteles y oficinas centrales del Colegio	100%	Porcentaje	0%	0%	0%	0%	0%	0%	0%	0%	0%	0%	100%	100%	0%	0%	0%	0%	0%	0%	0%	0%	0%	0%	0%	0%	
ACT	2.2	Porcentaje de actualizaciones de equipos tecnológicos en el Colegio	100%	Porcentaje	0%	0%	0%	0%	0%	0%	0%	0%	0%	0%	0%	0%	100%	100%	0%	0%	0%	0%	0%	0%	0%	0%	0%	0%	

SECTOR PARAESTATAL

ACT	2.3	Porcentaje de equipamientos a las instalaciones del Colegio	100%	Porcentaje	0%	0%	0%	0%	0%	0%	0%	0%	0%	0%	0%	0%	0%	0%	100%	100%	0%	0%	0%	0%	0%	0%	0%	0%	0%	0%
ACT	2.4	Porcentaje de proyectos de construcción realizados para mejorar el servicio y atención a la matrícula	100%	Porcentaje	0%	0%	0%	0%	100%	0%	0%	0%	0%	0%	0%	0%	0%	0%	0%	0%	0%	0%	0%	0%	0%	0%	0%	0%	0%	
ACT	3.1	Porcentaje de pagos realizados conforme a la agenda institucional del Colegio	100%	Porcentaje	8%	8%	8%	8%	8%	8%	8%	8%	8%	8%	8%	8%	8%	8%	8%	8%	8%	8%	8%	8%	8%	8%	8%	8%	8%	
ACT	3.2	Porcentaje de acciones para la rendición de cuentas y transparencia del Colegio	100%	Porcentaje	0%	0%	0%	0%	25%	25%	0%	0%	0%	0%	25%	25%	0%	0%	0%	0%	25%	25%	0%	0%	0%	0%	25%	25%	0%	
ACT	4.1	Porcentaje de estudiantes inscritos en el Colegio	100%	Porcentaje	0%	0%	0%	0%	0%	0%	0%	0%	0%	0%	0%	0%	0%	0%	0%	0%	100%	100%	0%	0%	0%	0%	0%	0%	0%	
ACT	4.2	Porcentaje de estudiantes becados en el Colegio	100%	Porcentaje	0%	0%	0%	0%	0%	0%	0%	0%	0%	0%	0%	0%	0%	0%	0%	0%	100%	90%	0%	0%	0%	0%	0%	0%	0%	
ACT	5.1	Porcentaje de capacitaciones para la actualización de planes y programas de estudio de acuerdo al nuevo modelo educativo	100%	Porcentaje	0%	0%	0%	0%	20%	20%	0%	0%	0%	0%	20%	20%	0%	0%	20%	20%	20%	20%	0%	0%	20%	20%	0%	0%		
ACT	5.2	Porcentaje de academias estables y transversales realizadas	100%	Porcentaje	0%	0%	12%	12%	0%	0%	0%	0%	0%	0%	0%	0%	0%	0%	0%	0%	88%	88%	0%	0%	0%	0%	0%	0%		
ACT	6.1	Porcentaje de eventos de arte, cultura y deporte	100%	Porcentaje	0%	0%	0%	0%	0%	0%	0%	0%	0%	0%	0%	0%	0%	0%	0%	0%	50%	50%	50%	50%	0%	0%	0%	0%		
ACT	7.1	Porcentaje de convenios firmados entre el Colegio y los diferentes sectores	100%	Porcentaje	0%	0%	0%	0%	25%	25%	0%	0%	0%	0%	25%	25%	0%	0%	0%	0%	25%	25%	0%	0%	0%	0%	25%	25%		
ACT	7.2	Porcentaje de capacitaciones de emprendimiento realizadas para los estudiantes del Colegio	100%	Porcentaje	0%	0%	0%	0%	0%	0%	33%	33%	0%	0%	0%	0%	0%	0%	0%	0%	33%	0%	0%	0%	33%	0%	0%	0%		
ACT	7.3	Porcentaje de hombres encuestados para seguimiento de egresados	100%	Porcentaje	0%	0%	0%	0%	0%	0%	0%	0%	0%	0%	0%	0%	0%	0%	0%	0%	49%	0%	0%	0%	0%	0%	0%	0%		
ACT	7.3	Porcentaje de mujeres encuestadas para seguimiento de egresadas	100%	Porcentaje	0%	0%	0%	0%	0%	0%	0%	0%	0%	0%	0%	0%	0%	0%	0%	0%	51%	0%	0%	0%	0%	0%	0%	0%		

ELABORÓ:

MTRA. ISABEL GABRIELA DEL RAZO BECERRA
DIRECTORA DE PLANEACIÓN

AUTORIZÓ

DR. NORBERTO CERVANTES CONTRERAS
DIRECTOR GENERAL DEL CECYTE - EMSAD

SECTOR PARAESTATAL

**SEGUIMIENTO DE INDICADORES POR PROYECTO
ENERO - DICIEMBRE 2022**



Dependencia o Entidad: COLEGIO DE ESTUDIOS CIENTÍFICOS Y TECNOLÓGICOS DEL ESTADO DE TLAXCALA

Unidad Responsable: COLEGIO DE ESTUDIOS CIENTÍFICOS Y TECNOLÓGICOS DEL ESTADO DE TLAXCALA

Proyecto: Fortalecimiento de las competencias educativas de los estudiantes del Colegio Fecha elaboración: 31/12/22

NIVEL	OP	DESCRIPCIÓN DEL INDICADOR	MÉTODO DE CÁLCULO	UNIDAD DE MEDIDA	OBJETIVO PROGRAMÁTICO 2022	FRECUENCIA DE MEDICIÓN	ENE		FEB		MAR		ABR		MAY		JUN		JUL		AGO		SEP			OCT			NOV			DIC										
							ALCANZADO			ALCANZADO			ALCANZADO			ALCANZADO			ALCANZADO			ALCANZADO			ALCANZADO			ALCANZADO			ALCANZADO			ALCANZADO								
							N	D	R	N	D	R	N	D	R	N	D	R	N	D	R	N	D	R	N	D	R	N	D	R	N	D	R	N	D	R	N	D	R	N	D	R
COM	4	Acciones para la atención a la demanda, cobertura equidad	(Acciones para la atención a la demanda y realizadas acciones programadas) / 100	Acción	1	Anual	0	0	0%	0	0	0%	0	0	0%	0	0	0%	0	0	0%	0	0	0%	0	0	0%	0	0	0%	0	0	0%	0	0	0%	0	0	0%	1	1	100%
COM	5	Acciones para ofrecer educación pertinente y de excelencia	(Acciones para una educación pertinente y de excelencia realizadas acciones programadas) / 100	Acción	4	Trimestral	0	0	0%	0	0	0%	0	0	0%	0	0	0%	1	1	100%	0	0	0%	1	1	100%	0	0	0%	0	0	0%	0	0	0%	0	0	0%	1	1	25%
COM	6	Acciones para una educación integral e inclusiva	(Acciones para una educación integral e inclusiva realizadas acciones programadas) / 100	Acción	1	Anual	0	0	0%	0	0	0%	0	0	0%	0	0	0%	0	0	0%	0	0	0%	0	0	0%	0	0	0%	0	0	0%	0	0	0%	1	1	100%			
COM	7	Acciones de gobernanza, gestión estratégica e innovación	(Acciones de gobernanza, gestión estratégica e innovación realizadas acciones programadas) / 100	Acción	4	Trimestral	0	0	0%	0	0	0%	1	1	100%	0	0	0%	0	0	0%	1	1	100%	0	0	0%	0	0	0%	1	1	100%	0	0	0%	0	0	0%	1	1	25%

**SEGUIMIENTO DE INDICADORES POR PROYECTO
ENERO - DICIEMBRE 2022**



Dependencia o Entidad: COLEGIO DE ESTUDIOS CIENTÍFICOS Y TECNOLÓGICOS DEL ESTADO DE TLAXCALA
 Unidad Responsable: COLEGIO DE ESTUDIOS CIENTÍFICOS Y TECNOLÓGICOS DEL ESTADO DE TLAXCALA
 Proyecto: Fortalecimiento de los competencias educativas de los estudiantes del Colegio Fecha elaboración: 31/12/22

NIVEL	OP.	DESCRIPCIÓN DEL INDICADOR	UNIDAD RESPONSABLE	DE	DEL	CANTIDAD PROGRAMADA	CANTIDAD REALIZADA	EVALUACIÓN POR MES												EVALUACIÓN POR SEMESTRE																		
								ENE	FEB	MAR	ABR	MAY	JUN	JUL	AGO	SEP	OCT	NOV	DIC	ALCANZADO	ALCANZADO	ALCANZADO																
ACT	6.1	Eventos realizados (Eventos realizados eventos programados) 100	Evento	2	Otro periodo	0	0	0%	0	0%	0	0%	0	0%	0	0%	0	0%	0	0%	0	0%	0	0%	1	1	100%	1	1	50%	0	0	0%	0	0	0%		
ACT	7.1	Convenios de colaboración firmados (Convenios de colaboración firmados convenios programados) 100	Convenio	4	Otro periodo	0	0	0%	0	0%	1	1	100%	0	0%	0	0%	1	1	100%	0	0	0%	0	0	0%	0	0	0%	0	0	0%	0	0	0%	0	0	0%
ACT	7.2	Capacitaciones a estudiantes con vocación emprendedora (Capacitaciones a estudiantes con vocación emprendedora capacitaciones programadas) 100	Capacitación	3	Otro periodo	0	0	0%	0	0%	0	0%	1	1	100%	0	0%	0	0%	0	0%	0	0%	0	0	0%	0	1	0%	0	0	0%	0	1	0%	0	0	0%
ACT	7.3	Egresados hombres encuestados del Colegio (Egresados hombres encuestados egresados programados) 100	Egresado	515	Anual	0	0	0%	0	0%	0	0%	0	0%	0	0%	0	0%	0	0%	0	0%	0	0	0%	0	515	0%	0	0	0%	0	0	0%	0	0	0%	
ACT	7.3	Egresadas mujeres encuestadas del Colegio (Egresadas mujeres encuestadas egresadas programadas) 100	Egresada	535	Anual	0	0	0%	0	0%	0	0%	0	0%	0	0%	0	0%	0	0%	0	0%	0	0	0%	0	535	0%	0	0	0%	0	0	0%	0	0	0%	

ELABORÓ:

 MTRA. ISABEL GABRIELA DEL RAZO BECERRA
 DIRECTORA DE PLANEACIÓN

AUTORIZÓ:

 DR. NORBERTO CERVANTES CONTRERAS
 DIRECTOR GENERAL DEL CECYTE - EMSAD

SECTOR PARAESTATAL

Fondo de Aportaciones Múltiples F.A.M.2022								
No.	Nombre del proyecto o programa	Municipio	Plantel	Descripción	Partida	Descripción de partida	Importe autorizado	Importe ejercido
1	Fondo de Aportaciones Múltiples F.A.M. 2022	Sanctorum	CECyTE 04 Sanctorum	Equipamiento de laboratorio de computo	5151	Equipo de cómputo y de tecnologías de la información	\$ 2,500,000.00	\$2,495,513.80
2		Emiliano Zapata	EMSaD 02 Emiliano Zapata					
3		Tzompantepec	EMSaD 09 Tzompantepec					
4		Cuaxomulco	EMSaD 14 Constituyentes de 1935					



**COLEGIO DE ESTUDIOS CIENTÍFICOS Y TECNOLÓGICOS
DEL ESTADO DE TLAXCALA**

Anexos



EDUCACIÓN
SECRETARÍA DE EDUCACIÓN PÚBLICA



TLAXCALA
UNA NUEVA HISTORIA

SECTOR PARAESTATAL

Relación de Bienes Muebles que Componen el Patrimonio
Cuenta Pública 2022
(Pesos)

Ente Público: COLEGIO DE ESTUDIOS CIENTIFICOS Y TECNOLOGICOS DEL ESTADO DE TLAXCALA

Código	Descripción del Bien Mueble	Valor en libros
1241	MOBILIARIO Y EQUIPO DE ADMINISTRACIÓN	\$41,056,730.00
1242	MOBILIARIO Y EQUIPO EDUCACIONAL Y RECREATIVO	\$6,728,001.07
1243	EQUIPO E INSTRUMENTAL MÉDICO Y DE LABORATORIO	\$14,361,147.96
1244	VEHÍCULOS Y EQUIPO DE TRANSPORTE	\$5,269,010.00
124	MAQUINARIA, OTROS EQUIPOS Y HERRAMIENTAS	\$12,623,374.23
	SUMA	80,038,262.96
La información contenida en este anexo se envía de forma electrónica debido al volumen de la misma que incluye a CECYTE - EMSAD.		

Bajo protesta de decir verdad declaramos que los Estados Financieros y sus Notas son razonablemente correctos y responsabilidad del emisor.

Dr. Norberto Cervantes Contreras
Director General

C.P. Andres Ixtapale Meneses
Director de Administración y Finanzas

Relación de Bienes Inmuebles que Componen el Patrimonio
Cuenta Pública 2022
(Pesos)

Ente Público: **COLEGIO DE ESTUDIOS CIENTIFICOS Y TECNOLOGICOS DEL ESTADO DE TLAXCALA**

Código	Descripción del Bien Inmueble	Valor en libros
1231-5811	Terrenos	48,873,277
1233-5831	Edificios no Habitacionales	103,141,281
	SUMA	152,014,558
	SOFTWARE	1,248,113
	La información contenida en este anexo se envía de forma electrónica debido al volumen de la misma que incluye a CECYTE - EMSAD.	

Bajo protesta de decir verdad Declaramos que los Estados Financieros y sus Notas son razonablemente correctos y responsabilidad del emisor.

Dr. Norberto Cervantes Contreras
Director General

C.P. Andres Ixtlapale Meneses
Director de Administración y Finanzas

SECTOR PARAESTATAL

Cuenta Pública 2022		
Sector Paraestatal		
Relación de cuentas bancarias productivas específicas		
Fondo, Programa o Convenio	Datos de la Cuenta Bancaria	
	Institución Bancaria	Número de Cuenta
CONVENIO MARCO RECURSO FEDERAL	BBVA BANCOMER	XXXXXX8406

Bajo protesta de decir verdad declaramos que los Estados Financieros y sus Notas son razonablemente correctos y responsabilidad del emisor.



Dr. Norberto Cervantes Contreras
Director General



C.P. Andres Ixtapale Meneses
Director de Administración y Finanzas

Relación de esquemas bursátiles y de coberturas financieras

(Artículo 46, último párrafo LGCG)

En cumplimiento a lo dispuesto en el artículo 46, último párrafo de la Ley General de Contabilidad Gubernamental, se aclara que el Colegio de Estudios Científicos y Tecnológicos del Estado de Tlaxcala, al 30 de septiembre de 2022, no tiene información relacionada con esquemas bursátiles y de cobertura financiera que relacionar.

Bajo protesta de decir verdad declaramos que los Estados Financieros y sus Notas son razonablemente correctos y responsabilidad del emisor.



Dr. Norberto Cervantes Contreras
Director General



C.P. Andres Ixtapale Meneses
Director de Administración y Finanzas

SECTOR PARAESTATAL

Información adicional que dispongan otras leyes

Liga de transparencia

Con fundamento en el Título Quinto, Capítulo I, artículo 56, párrafo primero, de la Ley General de Contabilidad Gubernamental donde establece que "La generación y publicación de la información financiera de los entes públicos a que se refiere este Título, se hará conforme a las normas, estructura, formatos y contenido de la información que para tal efecto establezca el Consejo y difundirse en la página de internet del respectivo ente público", así como para dar cumplimiento al Acuerdo por el que se Armoniza la Estructura de las Cuentas Públicas, publicado en el Diario Oficial de la Federación el 06 de octubre de 2014, el cual hace referencia a que, las cuentas públicas deberán ser publicadas para consulta de la población en general y deberán estar disponibles en sus respectivas páginas de internet, desde el momento en que son presentadas para su fiscalización; la liga de acceso es:

Cuenta Pública Armonizada:

http://cecytlax.edu.mx/transparencia/administrativa/contabilidad/cuenta_publica/2022/4TOTRIMESTRE.pdf

Bajo protesta de decir verdad declaramos que los Estados Financieros y sus Notas son razonablemente correctos y responsabilidad del emisor.



Dr. Norberto Cervantes Contreras
Director General



C.P. Andres Ixtlapale Meneses
Director de Administración y Finanzas

**BALANZA DE COMPROBACION
DEL 01 DE ENERO AL 31 DE DICIEMBRE DE 2022
(PESOS)**

	SALDO ANTERIOR	MOVIMIENTOS ACUMULADOS DEBE	HABER	SALDO ACTUAL
ACTIVO				
CAJA	39,000	0	39,000	0
BANCOS	108,699,313	402,093,845	464,066,358	46,726,800
DEUDORES DIVERSOS	0	0	0	0
DERECHOS A RECIBIR EFECTIVO Y EC	128,545	164,723,731	164,810,008	42,268
DERECHOS A RECIBIR BIENES Y SERV	-	0	0	0
ACTIVO CIRCULANTE	108,866,858	566,817,576	628,915,366	46,769,068
BIENES MUEBLES	75,428,500	4,609,763	0	80,038,263
BIENES INMUEBLES	152,014,558	0	0	152,014,558
BIENES INTANGIBLES	1,032,199	215,914	0	1,248,113
OBRAS EN PROCESO	-	0	0	0
ACTIVO FIJO	228,475,257	4,825,677	-	233,300,934
ANTICIPOS	0	0	0	0
DEPOSITOS EN GARANTIA	0	0	0	0
ACTIVO INTANGIBLE	0	0	0	0
ACTIVO DIFERIDO	0	0	0	0
TOTAL ACTIVO	337,342,115	571,643,253	628,915,366	280,070,002
PASIVO				
PROVEEDORES	1,583,202	226,080,147	230,918,910	6,421,965
ACREEDORES DIVERSOS	206,319	1,466,192	1,443,074	183,201
FONDO EN ADMON A CTA DE 3ROS	14,933,306	42,138,094	67,222,965	40,018,177
BECAS DE TRANSPORTE	0	0	0	0
PASIVO CORTO PLAZO	16,722,827	269,684,433	299,584,949	46,623,343
TOTAL PASIVO	16,722,827	269,684,433	299,584,949	46,623,343
PATRIMONIO				
BIENES MUEBLES E INMUEBLES	165,120,283	0	0	165,120,283
RESULTADO DE EJERCICIOS ANTERIC	13,045,368	0	0	13,045,368
REVALUOS	50,395,722	0	0	50,395,722
FONDO DE CONTINGENCIAS	0	0	0	0
RECTIFICACIONES DE RESULTADOS I	10,000	0	0	10,000
TOTAL PATRIMONIO	228,571,373	0	0	228,571,373
INGRESOS				
PARTICIPACIONES	0	0	0	0
TRANSFERENCIAS Y ASIGNACIONES	407,464,700	25,882,662	188,155,879	569,737,917
CONVENIOS	0	0	0	0
DERECHOS	0	0	0	0
PRODUCTOS	90,541	0	54,594	145,135
OTROS INGRESOS Y BENEFICIOS	124,169	0	0	124,169
TOTAL INGRESOS	407,679,410	25,882,662	188,210,473	570,007,221
EGRESOS				
SERVICIOS PERSONALES	286,166,601	227,853,542	0	514,020,143
MATERIALES Y SUMINISTROS	1,820,121	5,543,537	0	7,363,658
SERVICIOS GENERALES	27,644,773	16,103,361	0	43,748,134
TRANSFERENCIAS	0	0	0	0
BIENES MUEBLES E INMUEBLES	0	0	0	0
OBRA PUBLICA	0	0	0	0
TOTAL EGRESOS	315,631,495	249,500,440	0	565,131,935
				4,875,286
SALDO DEUDOR	652,973,610	1,116,710,788		845,201,937
SALDO ACREED	652,973,610		1,116,710,788	845,201,937



**RELACION DE BANCOS
AL 31 DE DICIEMBRE DE 2022
(PESOS)**

NO. DE CTA.	DESCRIPCION	IMPORTE
CECYTE		
ESTATALES		
417458043	PAGADORA DE NOMINA 2016	155,396
0460135470	NOMINA 2017	73,263
10922266664	PAGADORA DE NOMINA 2020	13
1051144279	PAGADORA DE NOMINA 2019	156,077
1137522810	PAGADORA DE NOMINA 2019	637,366
0116242812	RECURSO ESTATAL 2021	262,385
65509037295	PAGADORA DE NOMINA 2022	22938484
118038457	RECURSO ESTATAL 2022	7,743,510
65509266873	FONDO DE AHORRO	
FEDERAL		
0110172456	RECURSO FEDERAL 2017	371,795
118038406	RECURSO FEDERAL 2022	4,851,530
118506744	FAM 2022	4,486
INGRESOS PROPIOS		
56322	INGRESOS PROPIOS BANAMEX	7,262
0116242863	PARTICIPACION ESTATAL 2021	
0118038341	PARTICIPACION ESTATAL 2022	3,965,957
PAAGES		
196531296	PAAGES 2014	4,381
199788298	PAAGES 2015	59
OTROS INGRESOS		
1135660848	FONDO DE AHORRO	1015
EMSAD		
114597478	PAGADORA DE NOMINA 2020	604,267
0116242413	RECURSO ESTATAL 2021	
116242626	PAGADORA DE NOMINA 2021	227,740
116242545	RECURSO FEDERAL 2021	
116242650	PARTICIPACION ESTATAL 2021	
65509037324	PAGADORA DE NOMINA 2022	3,073,535
118037906	RECURSO FEDERAL 2022	890,372
118038309	RECURSO ESTATAL 2022	526,138
118038287	PARTICIPACION ESTATAL 2022	231,769
65509266890	FONDO DE AHORRO	
		46,726,800

**RELACION DE INGRESOS ACUMULADO
 DEL 01 DE ENERO AL 31 DE DICIEMBRE DE 2022
 (PESOS)**

DESCRIPCION		IMPORTE
TRANSFERENCIAS Y ASIGNACIONES		569,737,917
ESTATAL	269,099,511.00	
FEDERAL	280,034,774.00	
INGRESOS PROP	16,500,051.00	
FAM VIRTUAL	1,603,581.00	
FAM LIQUIDO	2,500,000.00	
PRODUCTOS (PRODUCTOS FINANCIEROS)		145,135
TRANSFERIDOS POR LA SECRETARIA DE FINANZAS	3,041	
GENERADOS POR LAS CUENTAS DEL COLEGIO	142094	
OTROS INGRESOS Y BENEFICIOS		124,169
TOTAL		570,007,221



TLAXCALA
UNA NUEVA HISTORIA



EDUCACIÓN



SEPE

USET



CECYTE



EMSAD

COLEGIO DE ESTUDIOS CIENTÍFICOS Y TECNOLÓGICOS DEL ESTADO DE TLAXCALA

**RELACION DE INGRESOS TRIMESTRAL
DEL 01 DE OCTUBRE AL 31 DE DICIEMBRE DE 2022
(PESOS)**

DESCRIPCIÓN		IMPORTE
TRANSFERENCIAS Y ASIGNACIONES		162,273,217
ESTATAL	71,391,974	
FEDERAL	81,422,359	
INGRESOS PROP	8,432,997	
FAM VIRTUAL	400,893	
FAM LIQUIDO	624,994	
PRODUCTOS		54,594
TRANSFERIDOS POR LA SECRETARIA DE FINANZAS	0	
GENERADOS POR LAS CUENTAS DEL COLEGIO	54,594	
OTROS INGRESOS Y BENEFICIOS		0
TOTAL		162,327,811

**RELACION DE EGRESOS TRIMESTRAL
DEL 01 DE OCTUBRE AL 31 DE DICIEMBRE DE 2022
(PESOS)**

DESCRIPCION		IMPORTE
SERVICIOS PERSONALES		227,853,542
MATERIALES Y SUMINISTROS		5,543,537
SERVICIOS GENERALES		16,103,361
TOTAL		249,500,440



TLAXCALA
UNA NUEVA HISTORIA

EDUCACIÓN

SEPE

USET

CECYTE

EMISAD

COLEGIO DE ESTUDIOS CIENTIFICOS Y TECNOLOGICOS DEL ESTADO DE TLAXCALA

**RELACION DE EGRESOS ACUMULADO
DEL 01 DE ENERO AL 31 DE DICIEMBRE DE 2022
(PESOS)**

DESCRIPCION		IMPORTE
SERVICIOS PERSONALES		514,020,143
MATERIALES Y SUMINISTROS		7,363,658
SERVICIOS GENERALES		43,748,134
TOTAL		565,131,935

**PLANTILLA DE PERSONAL CECYTE
CORRESPONDIENTE AL CUATRO TRIMESTRE
DEL 01 DE OCTUBRE AL 31 DE DICIEMBRE DE 2022
(PESOS)**

PUESTO	TOTAL DE PUESTOS	NIVEL	SUELDO BASE BIMESTRAL	SUELDO BASE TRIMESTRAL X NUMERO DE PUESTOS	TOTAL OTRAS PRESTACIONES
DIRECTOR GENERAL	1	1	93,125	184,084	98,550
DIRECTOR DE AREA	6	2	70,142	885,021	870,149
SUBDIRECTOR DE AREA	8	3	58,372	1,004,507	1,173,436
DIRECTOR DE PLANTEL	0	3.5	74,429	-	-
DIRECTOR DE PLANTEL	28	4	64,721	4,562,125	5,949,208
SUBDIRECTOR DE PLANTEL	11	5	54,710	1,325,833	1,795,193
JEFE DE DEPARTAMENTO	9	6	49,208	995,785	1,118,731
COORDINADOR ACADEMICO	39	7	52,961	4,707,667	10,467,171
SUBTOTAL	102				
INGENIERO EN SISTEMAS	1	16	20,192	45,522	75,813
COORDINADOR DE TEC. ESP.	6	16	20,192	274,257	462,488
SUPERVISOR	5	16	20,192	227,535	378,604
JEFE DE OFICINA	99	14	17,584	4,089,234	9,368,297
TECNICO ESPECIALIZADO	3	14	17,584	120,531	208,755
ANALISTA ESPECIALIZADO	43	13	16,384	1,552,472	2,693,832
PROGRAMADOR	40	13	16,384	1,561,737	3,522,290
SRIA. DE DIRECTOR GENERAL	2	13	16,384	79,934	218,452
ORIENTADOR EDUCATIVO	32	10	14,050	1,010,761	2,539,155
SRIA. DE DIRECTOR DE AREA	3	10	14,050	96,418	179,718
ENFERMERA	13	9	13,370	406,626	989,529
ENCARGADO DE ORDEN	50	8	12,733	1,548,225	4,133,661
LABORATORISTA	23	8	12,733	702,227	1,746,002
SRIA DE DIRECTOR DE PLANTEL	40	8	12,733	1,201,766	3,038,747
CAPTURISTA	89	8	12,733	2,629,277	6,778,516
ADMINISTRATIVO ESPECIALIZADO	3	7	12,106	83,103	162,409
BIBLIOTECARIO	19	6	11,483	518,653	1,353,986
ALMACENISTA	26	4	10,411	638,528	172,1875
TAQUIMECANOGRAFA	0	4	10,411	-	0
OFICIAL DE MANTENIMIENTO	3	4	10,411	41,093	57,700
VIGILANTE	30	4	10,411	683,724	1,598,040
AUXILIAR DE SERVICIOS Y MANTENIMIENTO	72	3	9,957	1,570,329	4,002,531
CHOFER	1	4	10,411	23,902	50,611
SUBTOTAL	603				
PROFESOR CECYT I	615	I	667	15994019	27,532,891
PROFESOR CECYT II	4	II	754	205,339	567,440
PROFESOR CECYT III	4	III	862	250,141	659,605
PROFESOR CECYT IV	1	IV	981	90,595	213,254
PROFESOR ASOCIADO B	5	1/2 TIEMPO	14,717	318,671	775,924
PROFESOR ASOCIADO B	2	3/4 TIEMPO	22,075	138,844	383,161
PROFESOR ASOCIADO B	4	TIEMPO COMPETO	29,433	285,435	808,279
PROFESOR ASOCIADO C	4	1/2 TIEMPO	16,556	289,271	776,853
PROFESOR ASOCIADO C	3	3/4 TIEMPO	24,834	174,629	539,859
PROFESOR ASOCIADO C	5	TIEMPO COMPETO	33,112	320,139	902,606
PROFESOR TITULAR A	1	1/2 TIEMPO	19,107	87,165	231,012
PROFESOR TITULAR A	5	3/4 TIEMPO	28,661	410,091	1,123,138
PROFESOR TITULAR A	12	TIEMPO COMPETO	38,214	1,118,294	3,044,853
PROFESOR TITULAR B	2	1/2 TIEMPO	22,585	200,498	498,390
PROFESOR TITULAR B	6	3/4 TIEMPO	33,877	517,301	1,351,033
PROFESOR TITULAR B	7	TIEMPO COMPLETO	43,268	760,786	2,048,367
SUBTOTAL	680			53,932,091	108,210,113
Pago IMSS OCTUBRE-DICIEMBRE				10,591,389	
Pago INFONAVIT OCTUBRE-DICIEMBRE				4,579,182	
OTRAS PRESTACIONES					24,305,693

TOTAL **1,385** **1,170,274** **93,408,355** **108,210,113**

SUMA CECYTE **201,618,468**



**PLANTILLA DE PERSONAL EMSAD
CORRESPONDIENTE AL CUARTO TRIMESTRE
DEL 01 DE OCTUBRE AL 31 DE DICIEMBRE DE 2022
(PESOS)**

PUESTO	TOTAL DE PUESTOS	NIVEL	SUELDO BASE TRIMESTRAL X NUMERO DE PUESTOS	TOTAL OTRAS PRESTACIONES
RESPONSABLE DEL CENTRO TIPO A	4	DIRECTIVO	304,946	186,443
RESPONSABLE DEL CENTRO TIPO B	8	DIRECTIVO	701,466	419,611
RESPONSABLE DEL CENTRO TIPO C	13	DIRECTIVO	1,311,142	767,237
AUXILIAR DEL RESPONSABLE DE CENTRO TIPO A	2	DIRECTIVO	113,581	74,300
AUXILIAR DEL RESPONSABLE DE CENTRO TIPO B	5	DIRECTIVO	326,559	205,257
AUXILIAR DEL RESPONSABLE DE CENTRO TIPO C	8	DIRECTIVO	600,899	368,559
ENCARGADO DE LA SALA DE COMPUTO TIPO B	6	ADMINISTRATIVO DE APOYO	214,931	305,888.02
ENCARGADO DE LA SALA DE COMPUTO TIPO C	13	ADMINISTRATIVO DE APOYO	533,958	770,152.84
OFICIAL DE SERVICIOS TIPO C	17	ADMINISTRATIVO DE APOYO	386,509	626,205
PROFESOR EMSAD 1	161	DOCENTE	5,219,763	8,022,048
SUBTOTAL				
Pago IMSS OCTUBRE-DICIEMBRE			1,792,352	
Pago INFONAVIT OCTUBRE-DICIEMBRE			756,469	
OTRAS PRESTACIONES			2,226,796	
TOTAL	237		14,489,372	11,745,702
			SUMA EMSAD	26,235,074
			TOTAL CECYTE-EMSAD	227,853,542



**COLEGIO DE ESTUDIOS CIENTÍFICOS Y TECNOLÓGICOS
DEL ESTADO DE TLAXCALA**

Ley de Disciplina Financiera



EDUCACIÓN
SECRETARÍA DE EDUCACIÓN PÚBLICA



TLAXCALA
UNA NUEVA HISTORIA

COLEGIO DE ESTUDIOS CIENTIFICOS Y TECNOLOGICOS DEL ESTADO DE TLAXCALA

Estado de Situación Financiera Detallado - LDF

Al 31 de diciembre de 2022 y al 31 de diciembre de 2021

(PESOS)

Concepto (c)	31 de diciembre 2022	31 de diciembre de 2021	Concepto (c)	31 de diciembre 2022	31 de diciembre de 2021
ACTIVO			PASIVO		
Activo Circulante			Pasivo Circulante		
a. Efectivo y Equivalentes (a=a1+a2+a3+a4+a5+a6+a7)	46,726,800	40,669,845	a. Cuentas por Pagar a Corto Plazo (a=a1+a2+a3+a4+a5+a6+a7+a8+a9)	46,440,142	40,512,294
a1) Efectivo	0	0	a1) Servicios Personales por Pagar a Corto Plazo	5,508,240	3,146,520
a2) Bancos/Tesorería	46,726,800	40,669,845	a2) Proveedores por Pagar a Corto Plazo	913,725	327,531
a3) Bancos/Dependencias y Otros			a3) Contratistas por Obras Públicas por Pagar a Corto Plazo		
a4) Inversiones Temporales (Hasta 3 meses)			a4) Participaciones y Aportaciones por Pagar a Corto Plazo		
a5) Fondos con Afectación Específica			a5) Transferencias Otorgadas por Pagar a Corto Plazo		
a6) Depósitos de Fondos de Terceros en Garantía y/o Administración			a6) Intereses, Comisiones y Otros Gastos de la Deuda Pública por Pagar a Corto Plazo		
a7) Otros Efectivos y Equivalentes			a7) Retenciones y Contribuciones por Pagar a Corto Plazo	40,018,177	37,034,606
b. Derechos a Recibir Efectivo o Equivalentes (b=b1+b2+b3+b4+b5+b6+b7)	42,268	33,024	a8) Devoluciones de la Ley de Ingresos por Pagar a Corto Plazo		
b1) Inversiones Financieras de Corto Plazo			a9) Otras Cuentas por Pagar a Corto Plazo	0	3,637
b2) Cuentas por Cobrar a Corto Plazo		0	b. Documentos por Pagar a Corto Plazo (b=b1+b2+b3)	0	0
b3) Deudores Diversos por Cobrar a Corto Plazo		0	b1) Documentos Comerciales por Pagar a Corto Plazo		
b4) Ingresos por Recuperar a Corto Plazo			b2) Documentos con Contratistas por Obras Públicas por Pagar a Corto Plazo		
b5) Deudores por Anticipos de la Tesorería a Corto Plazo			b3) Otros Documentos por Pagar a Corto Plazo		
b6) Préstamos Otorgados a Corto Plazo			c. Porción a Corto Plazo de la Deuda Pública a Largo Plazo (c=c1+c2)	0	0
b7) Otros Derechos a Recibir Efectivo o Equivalentes a Corto Plazo	42,268	33,024	c1) Porción a Corto Plazo de la Deuda Pública		
c. Derechos a Recibir Bienes o Servicios (c=c1+c2+c3+c4+c5)	0	0	c2) Porción a Corto Plazo de Arrendamiento Financiero		
c1) Anticipo a Proveedores por Adquisición de Bienes y Prestación de Servicios a Corto Plazo	0	0	d. Títulos y Valores a Corto Plazo		
c2) Anticipo a Proveedores por Adquisición de Bienes Inmuebles y Muebles a Corto Plazo			e. Pasivos Diferidos a Corto Plazo (e=e1+e2+e3)	0	0
c3) Anticipo a Proveedores por Adquisición de Bienes Intangibles a Corto Plazo			e1) Ingresos Cobrados por Adelantado a Corto Plazo		
c4) Anticipo a Contratistas por Obras Públicas a Corto Plazo			e2) Intereses Cobrados por Adelantado a Corto Plazo		
c5) Otros Derechos a Recibir Bienes o Servicios a Corto Plazo			e3) Otros Pasivos Diferidos a Corto Plazo		
d. Inventarios (d=d1+d2+d3+d4+d5)	0	0	f. Fondos y Bienes de Terceros en Garantía y/o Administración a Corto Plazo (f=f1+f2+f3+f4+f5+f6)	0	0
d1) Inventario de Mercancías para Venta			f1) Fondos en Garantía a Corto Plazo		
d2) Inventario de Mercancías Terminadas			f2) Fondos en Administración a Corto Plazo		
d3) Inventario de Mercancías en Proceso de Elaboración			f3) Fondos Contingentes a Corto Plazo		
d4) Inventario de Materias Primas, Materiales y Suministros para Producción			f4) Fondos de Fideicomisos, Mandatos y Contratos Análogos a Corto Plazo		
d5) Bienes en Tránsito			f5) Otros Fondos de Terceros en Garantía y/o Administración a Corto Plazo		
e. Almacenes	0	0	f6) Valores y Bienes en Garantía a Corto Plazo		
f. Estimación por Pérdida o Deterioro de Activos Circulantes (f=f1+f2)			g. Provisiones a Corto Plazo (g=g1+g2+g3)	0	0
f1) Estimaciones para Cuentas Incobrables por Derechos a Recibir Efectivo o Equivalentes			g1) Provisión para Demandas y Juicios a Corto Plazo		
f2) Estimación por Deterioro de Inventarios			g2) Provisión para Contingencias a Corto Plazo		
g. Otros Activos Circulantes (g=g1+g2+g3+g4)		0	g3) Otras Provisiones a Corto Plazo		
g1) Valores en Garantía			h. Otros Pasivos a Corto Plazo (h=h1+h2+h3)	0	0
g2) Bienes en Garantía (excluye depósitos de fondos)			h1) Ingresos por Clasificar		
g3) Bienes Derivados de Embargos, Decomisos, Aseguramientos y Dación en Pago			h2) Recaudación por Participar		
g4) Adquisición con Fondos de Terceros			h3) Otros Pasivos Circulantes		
IA. Total de Activos Circulantes (IA = a + b + c + d + e + f + g)	46,769,068	40,702,869	IIA. Total de Pasivos Circulantes (IIA = a + b + c + d + e + f + g + h)	46,440,142	40,512,294

Activo No Circulante			Pasivo No Circulante		
a. Inversiones Financieras a Largo Plazo			a. Cuentas por Pagar a Largo Plazo		
b. Derechos a Recibir Efectivo o Equivalentes a Largo Plazo			b. Documentos por Pagar a Largo Plazo		
c. Bienes Inmuebles, Infraestructura y Construcciones en Proceso	152,014,558	142,606,832	c. Deuda Pública a Largo Plazo		
d. Bienes Muebles	80,038,263	75,383,376	d. Pasivos Diferidos a Largo Plazo		
e. Activos Intangibles	1,248,113	1,032,199	e. Fondos y Bienes de Terceros en Garantía y/o en Administración a Largo Plazo		
f. Depreciación, Deterioro y Amortización Acumulada de Bienes			f. Provisiones a Largo Plazo	183,201	
g. Activos Diferidos			IIB. Total de Pasivos No Circulantes (IIB = a + b + c + d + e + f)	183,201	0
h. Estimación por Pérdida o Deterioro de Activos no Circulantes			II. Total del Pasivo (II = IIA + IIB)	46,623,343	40,512,294
i. Otros Activos no Circulantes			HACIENDA PÚBLICA/PATRIMONIO		
IB. Total de Activos No Circulantes (IB = a + b + c + d + e + f + g + h + i)	233,300,934	219,022,407	IIIA. Hacienda Pública/Patrimonio Contribuido (IIIA = a + b + c)	165,120,283	155,722,556
I. Total del Activo (I = IA + IB)	280,070,002	259,725,276	a. Aportaciones	136,923,582	136,923,581
			b. Donaciones de Capital	28,196,701	18,798,975
			c. Actualización de la Hacienda Pública/Patrimonio		
			IIIB. Hacienda Pública/Patrimonio Generado (IIIB = a + b + c + d + e)	68,326,376	63,490,426
			a. Resultados del Ejercicio (Ahorro/ Desahorro)	4,875,286	7,260,868
			b. Resultados de Ejercicios Anteriores	13,045,368	5,833,836
			c. Revalúos	50,395,722	50,395,722
			d. Reservas	0	0
			e. Rectificaciones de Resultados de Ejercicios Anteriores	10,000	0
			IIIC. Exceso o Insuficiencia en la Actualización de la Hacienda Pública/Patrimonio (IIIC=a+b)	0	0
			a. Resultado por Posición Monetaria		
			b. Resultado por Tenencia de Activos no Monetarios		
			III. Total Hacienda Pública/Patrimonio (III = IIIA + IIIB + IIIC)	233,446,659	219,212,982
			IV. Total del Pasivo y Hacienda Pública/Patrimonio (IV = II + III)	280,070,002	259,725,276

Dr. Norberto Cervantes Contreras
Director General

C.P. Andres Ixtlapale Meneses
Director de Administración y Finanzas

COLEGIO DE ESTUDIOS CIENTIFICOS Y TECNOLOGICOS DEL ESTADO DE TLAXCALA							
Informe Analítico de la Deuda Pública y Otros Pasivos - LDF							
Al 01 de enero al 31 de diciembre de 2022							
(PESOS)							
Denominación de la Deuda Pública y Otros Pasivos (c)	31 de diciembre 2021	Disposiciones del Periodo (e)	Amortizaciones del Periodo (f)	31 de diciembre 2022	Saldo Final del Periodo (h) h=d+e-f+g	Pago de Intereses del Periodo (i)	Pago de Comisiones y demás costos asociados durante el Periodo (j)
1. Deuda Pública (1=A+B)							
A. Corto Plazo (A=a1+a2+a3)							
a1) Instituciones de Crédito							
a2) Títulos y Valores							
a3) Arrendamientos Financieros							
B. Largo Plazo (B=b1+b2+b3)							
b1) Instituciones de Crédito							
b2) Títulos y Valores							
b3) Arrendamientos Financieros							
2. Otros Pasivos	40,512,294	682,628,065	676,517,016	0	46,623,343	0	0
3. Total de la Deuda Pública y Otros Pasivos (3=1+2)							
4. Deuda Contingente 1 (informativo)							
A. Deuda Contingente 1							
B. Deuda Contingente 2							
C. Deuda Contingente XX							
5. Valor de Instrumentos Bono Cupón Cero 2 (Informativo)							
A. Instrumento Bono Cupón Cero 1							
B. Instrumento Bono Cupón Cero 2							
C. Instrumento Bono Cupón Cero XX							

1 Se refiere a cualquier Financiamiento sin fuente o garantía de pago definida, que sea asumida de manera solidaria o subsidiaria por las Entidades Federativas con sus Municipios, organismos descentralizados y empresas de participación estatal mayoritaria y fideicomisos, locales o municipales, y por los Municipios con sus respectivos organismos descentralizados y empresas de participación municipal mayoritaria.

2 Se refiere al valor del Bono Cupón Cero que respalda el pago de los créditos asociados al mismo (Activo).

Obligaciones a Corto Plazo (k)	Monto Contratado (l)	Plazo Pactado (m)	Tasa de Interés (n)	Comisiones y Costos Relacionados (o)	Tasa Efectiva (p)
6. Obligaciones a Corto Plazo (Informativo)					
A. Crédito 1					
B. Crédito 2					
C. Crédito XX					

Dr. Norberto Cervantes Contreras
Director General

C.P. Andrés Ixtlapale Meneses
Director de Administración y Finanzas

COLEGIO DE ESTUDIOS CIENTIFICOS Y TECNOLOGICOS DEL ESTADO DE TLAXCALA

Informe Analítico de Obligaciones Diferentes de Financiamientos - LDF

Del 1 de enero al 31 de diciembre de 2022

(PESOS)

Denominación de las Obligaciones Diferentes de Financiamiento (c)	Fecha del Contrato (d)	Fecha de inicio de operación del proyecto (e)	Fecha de vencimiento (f)	Monto de la inversión pactado (g)	Plazo pactado (h)	Monto promedio mensual del pago de la contraprestación (i)	Monto promedio mensual del pago de la contraprestación correspondiente al pago de inversión (j)	Monto pagado de la inversión al 31 de diciembre de 2022 (k)	Monto pagado de la inversión actualizado al 31 de diciembre de 2022 (l)	Saldo pendiente por pagar de la inversión al 31 de diciembre de 2022 (m = g - l)
A. Asociaciones Público Privadas (APP's) (A=a+b+c+d) a) APP 1 b) APP 2 c) APP 3 d) APP XX				0	0	0	0	0	0	0
B. Otros Instrumentos (B=a+b+c+d) a) Otro Instrumento 1 b) Otro Instrumento 2 c) Otro Instrumento 3 d) Otro Instrumento XX										
C. Total de Obligaciones Diferentes de Financiamiento (C=A+B)										

ESTE COLEGIO NO TIENE CONTRATADO OTRAS OBLIGACIONES DIFERENTES DE FINANCIAMIENTOS

Dr. Norberto Cervantes Contreras
Director General

C.P. Andres Xtlapala Meneses
Director de Administración y Finanzas

COLEGIO DE ESTUDIOS CIENTÍFICOS Y TECNOLÓGICOS DEL ESTADO DE TLAXCALA

Balance Presupuestario - LDF
Del 1 de enero al 31 de diciembre de 2022
(PESOS)

Concepto (c)	Estimado/ Aprobado (d)	Devengado	Recaudado/ Pagado
A. Ingresos Totales (A = A1+A2+A3)	540,919,433	570,007,221	570,007,221
A1. Ingresos de Libre Disposición	540,919,433	565,903,640	565,903,640
A2. Transferencias Federales Etiquetadas	0	4,103,581	4,103,581
A3. Financiamiento Neto	0	0	0
B. Egresos Presupuestarios1 (B = B1+B2)	540,919,433	570,002,735	551,282,494
B1. Gasto No Etiquetado (sin incluir Amortización de la Deuda Pública)	540,919,433	565,903,640	548,786,980
B2. Gasto Etiquetado (sin incluir Amortización de la Deuda Pública)	0	4,099,095	2,495,514
C. Remanentes del Ejercicio Anterior (C = C1 + C2)	0	0	0
C1. Remanentes de Ingresos de Libre Disposición aplicados en el periodo			
C2. Remanentes de Transferencias Federales Etiquetadas aplicados en el periodo			
I. Balance Presupuestario (I = A-B + C)	0	4,486	18,724,727
II. Balance Presupuestario sin Financiamiento Neto (II = I - A3)	0	4,486	18,724,727
III. Balance Presupuestario sin Financiamiento Neto y sin Remanentes del Ejercicio Anterior (III = II - C)	0	4,486	18,724,727

Concepto	Aprobado	Devengado	Pagado
E. Intereses, Comisiones y Gastos de la Deuda (E = E1+E2)	0	0	0
E1. Intereses, Comisiones y Gastos de la Deuda con Gasto No Etiquetado			
E2. Intereses, Comisiones y Gastos de la Deuda con Gasto Etiquetado			
IV. Balance Primario (IV = III + E)	0	4,486	18,724,727

Concepto	Aprobado	Devengado	Pagado
F. Financiamiento (F = F1 + F2)	0	0	0
F1. Financiamiento con Fuente de Pago de Ingresos de Libre Disposición			
F2. Financiamiento con Fuente de Pago de Transferencias Federales Etiquetadas			
G. Amortización de la Deuda (G = G1 + G2)	0	0	0
G1. Amortización de la Deuda Pública con Gasto No Etiquetado			
G2. Amortización de la Deuda Pública con Gasto Etiquetado			
A3. Financiamiento Neto (A3 = F G)	0	0	0

Concepto	Aprobado	Devengado	Pagado
A1. Ingresos de Libre Disposición	540,919,433	565,903,640	565,903,640
A3.1 Financiamiento Neto con Fuente de Pago de Ingresos de Libre Disposición (A3.1 = F1 G1)	0	0	0
F1. Financiamiento con Fuente de Pago de Ingresos de Libre Disposición	0	0	0
G1. Amortización de la Deuda Pública con Gasto No Etiquetado	0	0	0
B1. Gasto No Etiquetado (sin incluir Amortización de la Deuda Pública)	540,919,433	565,903,640	548,786,980
C1. Remanentes de Ingresos de Libre Disposición aplicados en el periodo		0	0
V. Balance Presupuestario de Recursos Disponibles (V = A1 + A3.1 B 1 + C1)	0	0	17,116,660
VI. Balance Presupuestario de Recursos Disponibles sin Financiamiento Neto (VI = V A3.1)	0	0	17,116,660

Concepto	Aprobado	Devengado	Pagado
A2. Transferencias Federales Etiquetadas	0	4,103,581	4,103,581
A3.2 Financiamiento Neto con Fuente de Pago de Transferencias Federales Etiquetadas (A3.2 = F2 G2)	0	0	0
F2. Financiamiento con Fuente de Pago de Transferencias Federales Etiquetadas	0	0	0
G2. Amortización de la Deuda Pública con Gasto Etiquetado	0	0	0
B2. Gasto Etiquetado (sin incluir Amortización de la Deuda Pública)	0	4,099,095	2,495,514
C2. Remanentes de Transferencias Federales Etiquetadas aplicados en el periodo		0	0
VII. Balance Presupuestario de Recursos Etiquetados (VII = A2 + A3.2 -B2 + C2)	0	4,486	1,608,067
VIII. Balance Presupuestario de Recursos Etiquetados sin Financiamiento Neto (VIII = VII A3.2)	0	4,486	1,608,067

COLEGIO DE ESTUDIOS CIENTÍFICOS Y TECNOLÓGICOS DEL ESTADO DE TLAMCALA						
Estado Analítico de Ingresos Detallado - LDF						
Del 1 de enero al 31 de diciembre de 2022						
(PESOS)						
Categoría (E)	Ingresos					Diferencia (H)
	Estimado (E)	Ampliaciones/ (Reducciones)	Modificado	Devengado	Recaudado	
Ingresos de Libre Disposición						
A. Impuestos						
B. Cuotas y Aportaciones de Seguridad Social						
C. Contribuciones de Méxica						
D. Derechos						
E. Productos	0	145,135	145,135	145,135	145,135	145,135
F. Aprovechamientos						
G. Ingresos por Ventas de Bienes y Servicios		124,169	124,169	124,169	124,169	124,169
H. Participaciones						
(H)=(H1+H2+H3+H4+H5+H6+H7+H8+H9+H10+H11)	0	0	0	0	0	0
H1) Fondo General de Participaciones						
H2) Fondo de Fomento Municipal						
H3) Fondo de Incentivación y Recaudación						
H4) Fondo de Compartación						
H5) Fondo de Educación de Hidrocarburos						
H6) Impuesto Especial Sobre Producción y Servicios						
H7) 0.15% de la Recaudación Federal Participante						
H8) 3.17% Sobre Extracción de Petróleo						
H9) Gasolina y Diesel						
H10) Fondo del Impuesto Sobre la Renta						
H11) Fondo de Estabilización de los Ingresos de las Entidades Federativas						
I. Incentivos Derivados de la Colaboración Fiscal						
(I)=(I1+I2+I3+I4)	0	0	0	0	0	0
I1) Tenencia o Uso de Vehículos						
I2) Fondo de Compensación IGAN						
I3) Impuesto Sobre Automóviles Nuevos						
I4) Fondo de Compensación de Repetición Intermedios						
I5) Otros Incentivos Económicos						
J. Transferencias	545,919,433	24,714,863	565,634,334	565,634,334	565,634,334	0
K. Convenios	0	0	0	0	0	0
K1) Otros Convenios y Subsidios						
L. Otros Ingresos de Libre Disposición (L)=(L1+L2)	0	0	0	0	0	0
L1) Participaciones en Ingresos Locales						
L2) Otros Ingresos de Libre Disposición						
I. Total de Ingresos de Libre Disposición (I)=(A+B+C+D+E+G+H+I+J+K+L)	545,919,433	24,864,207	565,903,840	565,903,840	565,903,840	288,904
Ingresos Escasados de Ingresos de Libre Disposición						
Transferencias Federales Etiquetadas						
A. Aportaciones (A)=(A1+A2+A3+A4+A5+A6+A7+A8)	0	4,103,581	4,103,581	4,103,581	4,103,581	4,103,581
A1) Fondo de Aportaciones para la Normativa Educativa y Gestión Operativa						
A2) Fondo de Aportaciones para los Servicios de Salud						
A3) Fondo de Aportaciones para la Infraestructura Social						
A4) Fondo de Aportaciones para el Fortalecimiento de los Municipios y de las Demarcaciones Territoriales del Distrito Federal						
A5) Fondo de Aportaciones Múltiples						
A6) Fondo de Aportaciones para la Educación Tecnológica y de Adultos						
A7) Fondo de Aportaciones para la Seguridad Pública de los Estados y del Distrito Federal						
A8) Fondo de Aportaciones para el Fortalecimiento de las Entidades Federativas						
B. Convenios (B)=(B1+B2+B3+B4)	0	0	0	0	0	0
B1) Convenios de Protección Social en Salud						
B2) Convenios de Descentralización						
B3) Convenios de Reasignación						
B4) Otros Convenios y Subsidios						
C. Fondos Destinos de Aportaciones (C)=(C1+C2)	0	0	0	0	0	0
C1) Fondo para Entidades Federativas y Municipios Productores de Hidrocarburos						
C2) Fondo Mero						
D. Transferencias, Subsidios y Subvenciones, y Fianzas y Jubilaciones						
E. Otras Transferencias Federales Etiquetadas						
E. Total de Transferencias Federales Etiquetadas (E) (E)=(A+B+C+D+E)	0	4,103,581	4,103,581	4,103,581	4,103,581	4,103,581
F. Ingresos Derivados de Financiamientos (F)=(F1)	0	0	0	0	0	0
F1) Ingresos Derivados de Financiamientos						
F. Total de Ingresos (F)=(F1+F2+F3)	545,919,433	29,067,788	575,007,221	575,007,221	575,007,221	29,067,788
Datos Informativos						
1. Ingresos Derivados de Financiamientos con Fuente de Pago de Ingresos de Libre Disposición						
2. Ingresos Derivados de Financiamientos con Fuente de Pago de Transferencias Federales Etiquetadas						
3. Ingresos Derivados de Financiamientos (3)=(1+2)	0	0	0	0	0	0

C.P. Andrés López Méndez
Director de Administración y Finanzas

Dr. Norberto Cervantes Contreras
Director General

COLEGIO DE ESTUDIOS CIENTÍFICOS Y TECNOLÓGICOS DEL ESTADO DE TLAXCALA						
Estado Analítico del Ejercicio del Presupuesto de Egresos Detallado - LDF						
Clasificación por Objeto del Gasto (Capítulo y Concepto)						
Del 1 de enero al 31 de diciembre de 2022						
(PESOS)						
Concepto (c)	Egresos					Subejercicio (e)
	Aprobado (d)	Ampliaciones/ (Reducciones)	Modificado	Devengado	Pagado	
I. Gasto No Etiquetado (I=A+B+C+D+E+F+G+H+I)	540,919,433	24,984,207	565,903,640	565,903,640	548,786,980	0
A. Servicios Personales (A=a1+a2+a3+a4+a5+a6+a7)	498,680,001	15,340,142	514,020,143	514,020,143	501,810,611	0
a1) Remuneraciones al Personal de Carácter Permanente	242,718,128	-29,841,467	212,876,661	212,876,661	212,851,761	0
a2) Remuneraciones al Personal de Carácter Transitorio	0	530,159	530,159	530,159	530,159	0
a3) Remuneraciones Adicionales y Especiales	70,126,965	13,889,588	84,016,553	84,016,553	83,777,549	0
a4) Seguridad Social	117,218,699	-43,938,837	73,279,862	73,279,862	65,869,322	0
a5) Otras Prestaciones Sociales y Económicas	68,616,209	74,700,699	143,316,908	143,316,908	138,781,820	0
a6) Previsiones	0	0	0	0	0	0
a7) Pago de Estímulos a Servidores Públicos	0	0	0	0	0	0
B. Materiales y Suministros (B=b1+b2+b3+b4+b5+b6+b7+b8+b9)	9,293,180	-1,929,522	7,363,658	7,363,658	6,825,739	0
b1) Materiales de Administración, Emisión de Documentos y Artículos Oficiales	5,293,268	-777,334	4,515,934	4,515,934	4,480,486	0
b2) Alimentos y Utensilios	341,284	52,414	393,698	393,698	393,698	0
b3) Materias Primas y Materiales de Producción y Comercialización	0	0	0	0	0	0
b4) Materiales y Artículos de Construcción y de Reparación	611,000	-284,242	326,758	326,758	325,935	0
b5) Productos Químicos, Farmacéuticos y de Laboratorio	600,000	-52,745	547,255	547,255	152,163	0
b6) Combustibles, Lubricantes y Aditivos	954,000	-255,082	698,918	698,918	626,418	0
b7) Vestuario, Blancos, Prendas de Protección y Artículos Deportivos	892,319	-540,954	351,366	351,366	351,366	0
b8) Materiales y Suministros Para Seguridad	0	0	0	0	0	0
b9) Herramientas, Refacciones y Accesorios Menores	601,309	-71,580	529,729	529,729	495,674	0
C. Servicios Generales (C=c1+c2+c3+c4+c5+c6+c7+c8+c9)	31,413,361	10,731,192	42,144,553	42,144,553	37,871,343	0
c1) Servicios Básicos	4,674,600	939,109	5,613,709	5,613,709	5,334,280	0
c2) Servicios de Arrendamiento	3,316,700	-1,794,953	1,521,747	1,521,747	1,521,747	0
c3) Servicios Profesionales, Científicos, Técnicos y Otros Servicios	15,782,042	-1,289,263	14,492,780	14,492,780	14,492,725	0
c4) Servicios Financieros, Bancarios y Comerciales	306,967	67,164	374,131	374,131	373,753	0
c5) Servicios de Instalación, Reparación, Mantenimiento y Conservación	1,172,573	-618,533	554,040	554,040	554,040	0
c6) Servicios de Comunicación Social y Publicidad	214,000	-140,106	73,894	73,894	73,894	0
c7) Servicios de Traslado y Váticos	548,900	-107,675	441,225	441,225	441,225	0
c8) Servicios Oficiales	1,077,481	-249,702	827,779	827,779	827,779	0
c9) Otros Servicios Generales	4,320,098	13,925,151	18,245,249	18,245,249	14,251,900	0
D. Transferencias, Asignaciones, Subsidios y Otras Ayudas (D=d1+d2+d3+d4+d5+d6+d7+d8+d9)	0	0	0	0	0	0
d1) Transferencias Internas y Asignaciones al Sector Público	0	0	0	0	0	0
d2) Transferencias al Resto del Sector Público	0	0	0	0	0	0
d3) Subsidios y Subvenciones	0	0	0	0	0	0
d4) Ayudas Sociales	0	0	0	0	0	0
d5) Pensiones y Jubilaciones	0	0	0	0	0	0
d6) Transferencias a Fideicomisos, Mandatos y Otros Análogos	0	0	0	0	0	0
d7) Transferencias a la Seguridad Social	0	0	0	0	0	0
d8) Donativos	0	0	0	0	0	0
d9) Transferencias al Exterior	0	0	0	0	0	0
E. Bienes Muebles, Inmuebles e Intangibles (E=e1+e2+e3+e4+e5+e6+e7+e8+e9)	1,532,891	842,395	2,375,286	2,375,286	2,279,287	0
e1) Mobiliario y Equipo de Administración	1,532,891	-106,522	1,426,369	1,426,369	1,426,369	0
e2) Mobiliario y Equipo Educativo y Recreativo	0	0	0	0	0	0
e3) Equipo e Instrumental Médico y de Laboratorio	0	426,880	426,880	426,880	426,880	0
e4) Vehículos y Equipo de Transporte	0	0	0	0	0	0
e5) Equipo de Defensa y Seguridad	0	0	0	0	0	0
e6) Maquinaria, Otros Equipos y Herramientas	0	306,124	306,124	306,124	306,124	0
e7) Activos Biológicos	0	0	0	0	0	0
e8) Bienes Inmuebles	0	0	0	0	0	0
e9) Activos Intangibles	0	215,913	215,913	215,913	119,914	0
F. Inversión Pública (F=f1+f2+f3)	0	0	0	0	0	0
f1) Obra Pública en Bienes de Dominio Público	0	0	0	0	0	0
f2) Obra Pública en Bienes Propios	0	0	0	0	0	0
f3) Proyectos Productivos y Acciones de Fomento	0	0	0	0	0	0
G. Inversiones Financieras y Otras Provisiones (G=g1+g2+g3+g4+g5+g6+g7)	0	0	0	0	0	0
g1) Inversiones Para el Fomento de Actividades Productivas	0	0	0	0	0	0
g2) Acciones y Participaciones de Capital	0	0	0	0	0	0
g3) Compra de Títulos y Valores	0	0	0	0	0	0
g4) Concesión de Préstamos	0	0	0	0	0	0
g5) Inversiones en Fideicomisos, Mandatos y Otros Análogos	0	0	0	0	0	0
Fideicomiso de Desastres Naturales (Informativo)	0	0	0	0	0	0
g6) Otras Inversiones Financieras	0	0	0	0	0	0
g7) Provisiones para Contingencias y Otras Erogaciones Especiales	0	0	0	0	0	0
H. Participaciones y Aportaciones (H=h1+h2+h3)	0	0	0	0	0	0
h1) Participaciones	0	0	0	0	0	0
h2) Aportaciones	0	0	0	0	0	0
h3) Convenios	0	0	0	0	0	0
I. Deuda Pública (I=i1+i2+i3+i4+i5+i6+i7)	0	0	0	0	0	0
i1) Amortización de la Deuda Pública	0	0	0	0	0	0
i2) Intereses de la Deuda Pública	0	0	0	0	0	0
i3) Comisiones de la Deuda Pública	0	0	0	0	0	0
i4) Gastos de la Deuda Pública	0	0	0	0	0	0
i5) Costo por Coberturas	0	0	0	0	0	0
i6) Apoyos Financieros	0	0	0	0	0	0
i7) Adeudos de Ejercicios Fiscales Anteriores (ADEFAS)	0	0	0	0	0	0

II. Gasto Etiquetado (II=A+B+C+D+E+F+G+H+I)	0	4,103,581	4,103,581	4,099,095	2,495,514	4,486
A. Servicios Personales (A=a1+a2+a3+a4+a5+a6+a7)	0	0	0	0	0	0
a1) Remuneraciones al Personal de Carácter Permanente	0	0	0	0	0	0
a2) Remuneraciones al Personal de Carácter Transitorio	0	0	0	0	0	0
a3) Remuneraciones Adicionales y Especiales	0	0	0	0	0	0
a4) Seguridad Social	0	0	0	0	0	0
a5) Otras Prestaciones Sociales y Económicas	0	0	0	0	0	0
a6) Previsiones	0	0	0	0	0	0
a7) Pago de Estímulos a Servidores Públicos	0	0	0	0	0	0
B. Materiales y Suministros (B=b1+b2+b3+b4+b5+b6+b7+b8+b9)	0	0	0	0	0	0
b1) Materiales de Administración, Emisión de Documentos y Artículos Oficiales	0	0	0	0	0	0
b2) Alimentos y Utensilios	0	0	0	0	0	0
b3) Materias Primas y Materiales de Producción y Comercialización	0	0	0	0	0	0
b4) Materiales y Artículos de Construcción y de Reparación	0	0	0	0	0	0
b5) Productos Químicos, Farmacéuticos y de Laboratorio	0	0	0	0	0	0
b6) Combustibles, Lubricantes y Aditivos	0	0	0	0	0	0
b7) Vestuario, Blancos, Prendas de Protección y Artículos Deportivos	0	0	0	0	0	0
b8) Materiales y Suministros Para Seguridad	0	0	0	0	0	0
b9) Herramientas, Refacciones y Accesorios Menores	0	0	0	0	0	0
C. Servicios Generales (C=c1+c2+c3+c4+c5+c6+c7+c8+c9)	0	1,603,581	1,603,581	1,603,581	0	0
c1) Servicios Básicos	0	0	0	0	0	0
c2) Servicios de Arrendamiento	0	0	0	0	0	0
c3) Servicios Profesionales, Científicos, Técnicos y Otros Servicios	0	0	0	0	0	0
c4) Servicios Financieros, Bancarios y Comerciales	0	0	0	0	0	0
c5) Servicios de Instalación, Reparación, Mantenimiento y Conservación	0	1,603,581	1,603,581	1,603,581	0	0
c6) Servicios de Comunicación Social y Publicidad	0	0	0	0	0	0
c7) Servicios de Traslado y Viáticos	0	0	0	0	0	0
c8) Servicios Oficiales	0	0	0	0	0	0
c9) Otros Servicios Generales	0	0	0	0	0	0
D. Transferencias, Asignaciones, Subsidios y Otras Ayudas (D=d1+d2+d3+d4+d5+d6+d7+d8+d9)	0	0	0	0	0	0
d1) Transferencias Internas y Asignaciones al Sector Público	0	0	0	0	0	0
d2) Transferencias al Resto del Sector Público	0	0	0	0	0	0
d3) Subsidios y Subvenciones	0	0	0	0	0	0
d4) Ayudas Sociales	0	0	0	0	0	0
d5) Pensiones y Jubilaciones	0	0	0	0	0	0
d6) Transferencias a Fideicomisos, Mandatos y Otros Análogos	0	0	0	0	0	0
d7) Transferencias a la Seguridad Social	0	0	0	0	0	0
d8) Donativos	0	0	0	0	0	0
d9) Transferencias al Exterior	0	0	0	0	0	0
E. Bienes Muebles, Inmuebles e Intangibles (E=e1+e2+e3+e4+e5+e6+e7+e8+e9)	0	2,500,000	2,500,000	2,495,514	2,495,514	4,486
e1) Mobiliario y Equipo de Administración	0	2,500,000	2,500,000	2,495,514	2,495,514	4,486
e2) Mobiliario y Equipo Educativo y Recreativo	0	0	0	0	0	0
e3) Equipo e Instrumental Médico y de Laboratorio	0	0	0	0	0	0
e4) Vehículos y Equipo de Transporte	0	0	0	0	0	0
e5) Equipo de Defensa y Seguridad	0	0	0	0	0	0
e6) Maquinaria, Otros Equipos y Herramientas	0	0	0	0	0	0
e7) Activos Biológicos	0	0	0	0	0	0
e8) Bienes Inmuebles	0	0	0	0	0	0
e9) Activos Intangibles	0	0	0	0	0	0
F. Inversión Pública (F=f1+f2+f3)	0	0	0	0	0	0
f1) Obra Pública en Bienes de Dominio Público	0	0	0	0	0	0
f2) Obra Pública en Bienes Propios	0	0	0	0	0	0
f3) Proyectos Productivos y Acciones de Fomento	0	0	0	0	0	0
G. Inversiones Financieras y Otras Provisiones (G=g1+g2+g3+g4+g5+g6+g7)	0	0	0	0	0	0
g1) Inversiones Para el Fomento de Actividades Productivas	0	0	0	0	0	0
g2) Acciones y Participaciones de Capital	0	0	0	0	0	0
g3) Compra de Títulos y Valores	0	0	0	0	0	0
g4) Concesión de Préstamos	0	0	0	0	0	0
g5) Inversiones en Fideicomisos, Mandatos y Otros Análogos	0	0	0	0	0	0
Fideicomiso de Desastres Naturales (Informativo)	0	0	0	0	0	0
g6) Otras Inversiones Financieras	0	0	0	0	0	0
g7) Provisiones para Contingencias y Otras Erogaciones Especiales	0	0	0	0	0	0
H. Participaciones y Aportaciones (H=h1+h2+h3)	0	0	0	0	0	0
h1) Participaciones	0	0	0	0	0	0
h2) Aportaciones	0	0	0	0	0	0
h3) Convenios	0	0	0	0	0	0
I. Deuda Pública (I=i1+i2+i3+i4+i5+i6+i7)	0	0	0	0	0	0
i1) Amortización de la Deuda Pública	0	0	0	0	0	0
i2) Intereses de la Deuda Pública	0	0	0	0	0	0
i3) Comisiones de la Deuda Pública	0	0	0	0	0	0
i4) Gastos de la Deuda Pública	0	0	0	0	0	0
i5) Costo por Coberturas	0	0	0	0	0	0
i6) Apoyos Financieros	0	0	0	0	0	0
i7) Adeudos de Ejercicios Fiscales Anteriores (ADEFAS)	0	0	0	0	0	0
III. Total de Egresos (III = I + II)	540,919,433	29,087,788	570,007,221	570,002,735	551,282,494	4,486

C.P. Andres Lapale Marín
Director de Administración y Finanzas

Dr. Norberto Cervantes Contreras
Director General

COLEGIO DE ESTUDIOS CIENTÍFICOS Y TECNOLÓGICOS DEL ESTADO DE TLAXCALA
Estado Analítico del Ejercicio del Presupuesto de Egresos Detallado - LDF
Clasificación Administrativa
Del 1 de enero al 31 de diciembre de 2022
(PESOS)

Concepto (c)	Egresos					Subejercicio (e)
	Aprobado (d)	Ampliaciones/ (Reducciones)	Modificado	Devengado	Pagado	
I. Gasto No Etiquetado	540,919,433	24,984,207	565,903,640	565,903,640	548,786,980	0
(I=A+B+C+D+E+F+G+H)						
DIRECCION ADMINISTRATIVA	443,452,423	40,017,071	483,469,494	483,469,494	468,496,720	0
DIRECCION ACADEMICA	5,044,090	-1,586,847	3,457,243	3,457,243	3,041,802	0
DIRECCION DE PLANEACION	2,846,891	-1,327,435	1,519,456	1,519,456	1,511,458	0
DIRECCION DE VINCULACION	1,729,700	-443,937	1,285,763	1,285,763	1,285,763	0
DIRECCION DE INFORMATICA	950,000	-236,976	713,024	713,024	617,024	0
EMSAD	86,896,329	-11,437,868	75,458,661	75,458,661	73,832,213	0
II. Gasto Etiquetado	0	4,103,581	4,103,581	4,099,095	2,495,514	4,486
(II=A+B+C+D+E+F+G+H)						
DIRECCION DE PLANEACION	0	4,103,581	4,103,581	4,099,095	2,495,514	4,486
EMSAD		0	0	0	0	0
III. Total de Egresos (III = I + II)	540,919,433	29,087,788	570,007,221	570,002,735	551,282,494	4,486

 C.P. Andrés Itzapale Méndez
 Director de Administración y Finanzas

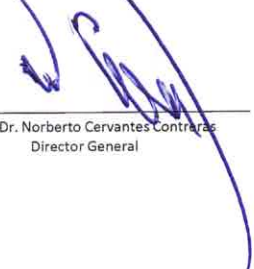
 Dr. Norberto Cervantes Contreras
 Director General

COLEGIO DE ESTUDIOS CIENTÍFICOS Y TECNOLÓGICOS DEL ESTADO DE TLAXCALA

Estado Analítico del Ejercicio del Presupuesto de Egresos Detallado - LDF

Clasificación Funcional (Finalidad y Función)

Del 1 de enero al 31 de diciembre de 2022

(PEBOS)

Concepto (c)	Egresos					Subejercicio (e)
	Aprobado (d)	Ampliaciones/ (Reducciones)	Modificado	Devengado	Pagado	
I. Gasto No Etiquetado (I=A+B+C+D)	540,919,433	24,984,207	565,903,640	565,903,640	548,786,980	0
A. Gobierno (A=a1+a2+a3+a4+a5+a6+a7+a8)	0	0	0	0	0	0
a1) Legislación						
a2) Justicia						
a3) Coordinación de la Política de Gobierno						
a4) Relaciones Exteriores						
a5) Asuntos Financieros y Hacendarios						
a6) Seguridad Nacional						
a7) Asuntos de Orden Público y de Seguridad Interior						
a8) Otros Servicios Generales						
B. Desarrollo Social (B=b1+b2+b3+b4+b5+b6+b7)	540,919,433	24,984,207	565,903,640	565,903,640	548,786,980	0
b1) Protección Ambiental						
b2) Vivienda y Servicios a la Comunidad						
b3) Salud						
b4) Recreación, Cultura y Otras Manifestaciones Sociales						
b5) Educación	540,919,433	24,984,207	565,903,640	565,903,640	548,786,980	0
b6) Protección Social						
b7) Otros Asuntos Sociales						
C. Desarrollo Económico (C=c1+c2+c3+c4+c5+c6+c7+c8+c9)	0	0	0	0	0	0
c1) Asuntos Económicos, Comerciales y Laborales en General						
c2) Agropecuaria, Silvicultura, Pesca y Caza						
c3) Combustibles y Energía						
c4) Minería, Manufacturas y Construcción						
c5) Transporte						
c6) Comunicaciones						
c7) Turismo						
c8) Ciencia, Tecnología e Innovación						
c9) Otras Industrias y Otros Asuntos Económicos						
D. Otras No Clasificadas en Funciones Anteriores (D=d1+d2+d3+d4)	0	0	0	0	0	0
d1) Transacciones de la Deuda Pública / Costo Financiero de la Deuda						
d2) Transferencias, Participaciones y Aportaciones Entre Diferentes Niveles y Ordenes de Gobierno						
d3) saneamiento del Sistema Financiero						
d4) Adeudos de Ejercicios Fiscales Anteriores						
II. Gasto Etiquetado (II=A+B+C+D)	0	4,103,581	4,103,581	4,099,095	2,495,514	4,486
A. Gobierno (A=a1+a2+a3+a4+a5+a6+a7+a8)	0	0	0	0	0	0
a1) Legislación						
a2) Justicia						
a3) Coordinación de la Política de Gobierno						
a4) Relaciones Exteriores						
a5) Asuntos Financieros y Hacendarios						
a6) Seguridad Nacional						
a7) Asuntos de Orden Público y de Seguridad Interior						
a8) Otros Servicios Generales						
B. Desarrollo Social (B=b1+b2+b3+b4+b5+b6+b7)	0	4,103,581	4,103,581	4,099,095	2,495,514	4,486
b1) Protección Ambiental						
b2) Vivienda y Servicios a la Comunidad						
b3) Salud						
b4) Recreación, Cultura y Otras Manifestaciones Sociales						
b5) Educación	4,103,581	4,103,581	4,103,581	4,099,095	2,495,514	4,486
b6) Protección Social						
b7) Otros Asuntos Sociales						
C. Desarrollo Económico (C=c1+c2+c3+c4+c5+c6+c7+c8+c9)	0	0	0	0	0	0
c1) Asuntos Económicos, Comerciales y Laborales en General						
c2) Agropecuaria, Silvicultura, Pesca y Caza						
c3) Combustibles y Energía						
c4) Minería, Manufacturas y Construcción						
c5) Transporte						
c6) Comunicaciones						
c7) Turismo						
c8) Ciencia, Tecnología e Innovación						
c9) Otras Industrias y Otros Asuntos Económicos						
D. Otras No Clasificadas en Funciones Anteriores (D=d1+d2+d3+d4)	0	0	0	0	0	0
d1) Transacciones de la Deuda Pública / Costo Financiero de la Deuda						
d2) Transferencias, Participaciones y Aportaciones Entre Diferentes Niveles y Ordenes de Gobierno						
d3) saneamiento del Sistema Financiero						
d4) Adeudos de Ejercicios Fiscales Anteriores						
III. Total de Egresos (III = I + II)	540,919,433	29,087,788	570,007,221	570,002,735	551,282,494	4,486

C.P. Andrés Esteban Méndez
Director de Administración y Finanzas

Dr. Norberto Cervantes Contreras
Director General

Estado Analítico del Ejercicio del Presupuesto de Egresos Detallado - LDF

Clasificación de Servicios Personales por Categoría

Del 1 de enero al 31 de diciembre de 2022

(PESOS)

Concepto (c)	Egresos					Subejercicio (e)
	Aprobado (d)	Ampliaciones/ (Reducciones)	Modificado	Devengado	Pagado	
I. Gasto No Etiquetado (I=A+B+C+D+E+F)	498,680,001	15,340,142	514,020,143	514,020,143	501,810,611	-
A. Personal Administrativo y de Servicio Público						
B. Magisterio	498,680,001	15,340,142	514,020,143	514,020,143	501,810,611	-
C. Servicios de Salud (C=c1+c2)						
c1) Personal Administrativo						
c2) Personal Médico, Paramédico y afín						
D. Seguridad Pública						
E. Gastos asociados a la implementación de nuevas leyes federales o reformas a las mismas (E = e1 + e2)						
e1) Nombre del Programa o Ley 1						
e2) Nombre del Programa o Ley 2						
F. Sentencias laborales definitivas						
II. Gasto Etiquetado (II=A+B+C+D+E+F)	-	-	-	-	-	-
A. Personal Administrativo y de Servicio Público						
B. Magisterio	-	-	-	-	-	-
C. Servicios de Salud (C=c1+c2)						
c1) Personal Administrativo						
c2) Personal Médico, Paramédico y afín						
D. Seguridad Pública						
E. Gastos asociados a la implementación de nuevas leyes federales o reformas a las mismas (E = e1 + e2)						
e1) Nombre del Programa o Ley 1						
e2) Nombre del Programa o Ley 2						
F. Sentencias laborales definitivas						
III. Total del Gasto en Servicios Personales (III = I + II)	498,680,001	15,340,142	514,020,143	514,020,143	501,810,611	-

C.P. Andres Ixtlapala Menes
Director de Administración y Finanzas

Dr. Norberto Cervantes Contreras
Director General

NOMBRE DEL ENTE PÚBLICO (a)
 Guía de Cumplimiento de la Ley de Disciplina Financiera de las Entidades Federativas y Municipios
 Del 1 de enero al 31 de diciembre de 2022

Indicadores de Observancia (c)	Implementación		Resultado		Fundamento (h)	Comentarios (i)
	SI	NO	Monto o valor (f)	Unidad (pesos/porcentaje) (g)		
	Mecanismo de Verificación (d)	Fecha estimada de cumplimiento (e)				
INDICADORES PRESUPUESTARIOS						
A. INDICADORES CUANTITATIVOS						
1 Balance Presupuestario Sostenible (j)						
a. Propuesto	X	Junta directiva CXLV		540,422,862.00	pesos	Art. 6 y 19 de la LDF
b. Aprobado	X	SAACG-NET		570,007,220.98	pesos	Art. 6 y 19 de la LDF
c. Ejercido	X	SAACG-NET		551,282,493.93	pesos	Art. 6 y 19 de la LDF
2 Balance Presupuestario de Recursos Disponibles Sostenible (k)						
a. Propuesto	X	Junta directiva CXLV		540,422,862.00	pesos	Art. 6 y 19 de la LDF
b. Aprobado	X	SAACG-NET		570,007,220.98	pesos	Art. 6 y 19 de la LDF
c. Ejercido	X	SAACG-NET		551,282,493.93	pesos	Art. 6 y 19 de la LDF
3 Financiamiento Neto dentro del Techo de Financiamiento Neto (l)						
a. Propuesto	X	Junta directiva CXLV		540,422,862.00	pesos	Art. 6, 19 y 46 de la LDF
b. Aprobado	X	SAACG-NET		570,007,220.98	pesos	Art. 6, 19 y 46 de la LDF
c. Ejercido	X	SAACG-NET		551,282,493.93	pesos	Art. 6, 19 y 46 de la LDF
4 Recursos destinados a la atención de desastres naturales						
a. Asignación al fideicomiso para desastres naturales (m)						
a.1 Aprobado	N/A	Reporte Trim. Formato 6 a)		N/A	pesos	Art. 9 de la LDF
a.2 Pagado	N/A	Cuenta Pública / Formato 6 a)		N/A	pesos	Art. 9 de la LDF
b. Aportación promedio realizada por la Entidad Federativa durante los 5 ejercicios previos, para infraestructura dañada por desastres naturales (n)						
b.	N/A	Autorizaciones de recursos aprobados por el FONDEN		N/A	pesos	Art. 9 de la LDF
c. Saldo del fideicomiso para desastres naturales (o)						
c.	N/A	Cuenta Pública / Auxiliar de Cuentas		N/A	pesos	Art. 9 de la LDF
d. Costo promedio de los últimos 5 ejercicios de la reconstrucción de infraestructura dañada por desastres naturales (p)						
d.	N/A	Autorizaciones de recursos aprobados por el FONDEN		N/A	pesos	Art. 9 de la LDF
5 Techo para servicios personales (q)						
a. Asignación en el Presupuesto de Egresos	X	Reporte Trim. Formato 6 d)		514,020,142.88	pesos	Art. 10 y 21 de la LDF
b. Ejercido	X	Reporte Trim. Formato 6 d)		514,020,142.88	pesos	Art. 13 fracc. V y 21 de la LDF
6 Previsiones de gasto para compromisos de pago derivados de APPs (r)						
a. Asignación en el Presupuesto de Egresos		Presupuesto de Egresos		N/A	pesos	Art. 11 y 21 de la LDF
7 Techo de ADEFAS para el ejercicio fiscal (s)						
a. Propuesto		Proyecto de Presupuesto de Egresos		N/A	pesos	Art. 12 y 20 de la LDF
b. Aprobado		Reporte Trim. Formato 8 a)		N/A	pesos	Art. 12 y 20 de la LDF
c. Ejercido		Cuenta Pública / Formato 8 a)		N/A	pesos	Art. 12 y 20 de la LDF
B. INDICADORES CUALITATIVOS						
1 Iniciativa de Ley de Ingresos y Proyecto de Presupuesto de Egresos						
a. Objetivos anuales, estrategias y metas para el ejercicio fiscal (t)		Iniciativa de Ley de Ingresos y Proyecto de Presupuesto de Egresos		N/A		Art. 5 y 18 de la LDF
b. Proyecciones de ejercicios posteriores (u)		Iniciativa de Ley de Ingresos y Proyecto de Presupuesto de Egresos / Formatos 7 a) y b)		N/A		Art. 5 y 18 de la LDF
c. Descripción de riesgos relevantes y propuestas de acción para enfrentarlos (v)		Iniciativa de Ley de Ingresos y Proyecto de Presupuesto de Egresos		N/A		Art. 5 y 18 de la LDF
d. Resultados de ejercicios fiscales anteriores y el ejercicio fiscal en cuestión (w)		Iniciativa de Ley de Ingresos y Proyecto de Presupuesto de Egresos / Formatos 7 c) y d)		N/A		Art. 5 y 18 de la LDF
e. Estudio actuarial de las pensiones de sus trabajadores (x)		Proyecto de Presupuesto de Egresos / Formato 8		N/A		Art. 5 y 18 de la LDF
2 Balance Presupuestario de Recursos Disponibles, en caso de ser negativo						
a. Razones excepcionales que justifiquen el Balance Presupuestario de Recursos Disponibles negativo (y)		Iniciativa de Ley de Ingresos o Proyecto de Presupuesto de Egresos		N/A		Art. 6 y 19 de la LDF
b. Fuente de recursos para cubrir el Balance Presupuestario de Recursos Disponibles negativo (z)		Iniciativa de Ley de Ingresos o Proyecto de Presupuesto de Egresos		N/A		Art. 6 y 19 de la LDF
c. Número de ejercicios fiscales y acciones necesarias para cubrir el Balance Presupuestario de Recursos Disponibles negativo (aa)		Iniciativa de Ley de Ingresos o Proyecto de Presupuesto de Egresos		N/A		Art. 6 y 19 de la LDF
d. Informes Trimestrales sobre el avance de las acciones para recuperar el Balance Presupuestario de Recursos Disponibles (ab)		Reporte Trim. y Cuenta Pública		N/A		Art. 6 y 19 de la LDF
3 Asesores Personales						
a. Remuneraciones de los servidores públicos (cc)		Proyecto de Presupuesto		N/A		Art. 10 y 21 de la LDF
b. Previsiones salariales y económicas para cubrir incrementos salariales, creación de plazas y otros (dd)		Proyecto de Presupuesto		N/A		Art. 10 y 21 de la LDF
INDICADORES DEL EJERCICIO PRESUPUESTARIO						
A. INDICADORES CUANTITATIVOS						
1 Ingresos Excedentes derivados de Ingresos de Libre Disposición						
a. Monto de Ingresos Excedentes derivados de ILD (ee)		Cuenta Pública / Formato 5		N/A	pesos	Art. 14 y 21 de la LDF
b. Monto de Ingresos Excedentes derivados de ILD destinados al fin del A.14. fracción I de la LDF (ff)		Cuenta Pública		N/A	pesos	Art. 14 y 21 de la LDF
c. Monto de Ingresos Excedentes derivados de ILD destinados al fin del A.14. fracción II, a) de la LDF (gg)		Cuenta Pública		N/A	pesos	Art. 14 y 21 de la LDF
d. Monto de Ingresos Excedentes derivados de ILD destinados al fin del A.14. fracción II, b) de la LDF (hh)		Cuenta Pública		N/A	pesos	Art. 14 y 21 de la LDF
e. Monto de Ingresos Excedentes derivados de ILD destinados al fin del artículo noveno transitorio de la LDF (ii)				N/A	pesos	Art. Noveno Transitorio de la LDF

NOMBRE DEL ENTE PÚBLICO (a)							
Guía de Cumplimiento de la Ley de Disciplina Financiera de las Entidades Federativas y Municipios							
Del 1 de enero al 31 de diciembre de 2022							
Indicadores de Observancia (c)	Implementación			Resultado		Fundamento (h)	Comentarios (i)
	SI	NO		Monto o valor (f)	Unidad (pesos/porcentaje) (g)		
	Mecanismo de Verificación (d)	Fecha estimada de cumplimiento (e)					
INDICADORES PRESUPUESTARIOS							
B. INDICADORES CUALITATIVOS							
1	Análisis Costo-Beneficio para programas o proyectos de inversión mayores a 10 millones de UDIS (j)	Página de internet de la Secretaría de Finanzas o Tesorería Municipal			N/A		Art. 13 frac. III y 21 de la LDF
2	Análisis de conveniencia y análisis de transferencia de riesgos de los proyectos APPs (kk)	Página de internet de la Secretaría de Finanzas o Tesorería Municipal			N/A		Art. 13 frac. III y 21 de la LDF
3	Identificación de población objetivo, destino y temporalidad de subsidios (ll)	Página de internet de la Secretaría de Finanzas o Tesorería Municipal			N/A		Art. 13 frac. VII y 21 de la LDF
INDICADORES DE DEUDA PÚBLICA							
A. INDICADORES CUANTITATIVOS							
1	Obligaciones a Corto Plazo						
a	Limite de Obligaciones a Corto Plazo (mm)				N/A	pesos	Art. 30 frac. I de la LDF
b	Obligaciones a Corto Plazo (nn)				N/A	pesos	Art. 30 frac. I de la LDF



Colegio de Estudios Científicos y Tecnológicos del Estado de Tlaxcala TLAXCALA

Estado Analítico del Ejercicio del Presupuesto por Capítulo del Gasto Del 01/ene./2022 Al 31/dic./2022

Fecha y 04/ene./2023

hora de Impresión 07:40 p. m.

Usr: INESM

Rep: rptEstadoAnaliticoPresupuestoEgresos

Ejercicio del Presupuesto	Egresos Aprobado	Ampliaciones / (Reducciones)	Egresos Modificado	Egresos Comprometido	Egresos Devengado	Egresos Ejercido	Pagado	Subejercicio
1000 SERVICIOS PERSONALES	\$498,680,001.01	\$15,340,141.87	\$514,020,142.88	\$514,020,142.88	\$514,020,142.88	\$501,976,622.90	\$501,810,611.19	\$0.00
1100 REMUNERACIONES AL PERSONAL DE CARÁCTER TRANSITORIO	\$242,718,128.00	-\$29,841,467.39	\$212,876,660.61	\$212,876,660.61	\$212,876,660.61	\$212,851,761.13	\$212,851,761.13	\$0.00
1130 Sueldos base al personal permanente	\$242,718,128.00	-\$29,841,467.39	\$212,876,660.61	\$212,876,660.61	\$212,876,660.61	\$212,851,761.13	\$212,851,761.13	\$0.00
1131 Sueldos a Funcionarios	\$75,502,206.00	-\$14,056,942.26	\$61,445,263.74	\$61,445,263.74	\$61,445,263.74	\$61,434,124.81	\$61,434,124.81	\$0.00
1132 Sueldos al Personal	\$16,246,900.08	-\$1,716,001.19	\$14,530,898.89	\$14,530,898.89	\$14,530,898.89	\$14,530,898.89	\$14,530,898.89	\$0.00
1133 Sueldos a Trabajadores	\$57,318,287.92	-\$4,354,882.94	\$52,963,404.98	\$52,963,404.98	\$52,963,404.98	\$52,957,088.02	\$52,957,088.02	\$0.00
1134 Sueldos a Interinos	\$0.00	\$9,086,442.55	\$9,086,442.55	\$9,086,442.55	\$9,086,442.55	\$9,086,442.55	\$9,086,442.55	\$0.00
1135 Sueldos a Magisterio	\$93,650,734.00	-\$18,800,083.55	\$74,850,650.45	\$74,850,650.45	\$74,850,650.45	\$74,843,206.86	\$74,843,206.86	\$0.00
1200 Remuneraciones al personal de carácter transitorio	\$0.00	\$530,159.10	\$530,159.10	\$530,159.10	\$530,159.10	\$530,159.10	\$530,159.10	\$0.00
1210 Honorarios asimilables a salarios	\$0.00	\$530,159.10	\$530,159.10	\$530,159.10	\$530,159.10	\$530,159.10	\$530,159.10	\$0.00
1211 Honorarios asimilables a salarios	\$0.00	\$530,159.10	\$530,159.10	\$530,159.10	\$530,159.10	\$530,159.10	\$530,159.10	\$0.00
1300 REMUNERACIONES ADICIONALES Y ESPECIAL	\$70,126,965.00	\$13,889,587.67	\$84,016,552.67	\$84,016,552.67	\$84,016,552.67	\$83,777,548.89	\$83,777,548.89	\$0.00
1310 Primas por años de servicio efectivos prestados	\$22,706,362.00	\$17,520,230.76	\$40,226,592.76	\$40,226,592.76	\$40,226,592.76	\$40,192,017.91	\$40,192,017.91	\$0.00
1311 Primas por años de servicios efectivos prestados	\$0.00	\$20,744.40	\$20,744.40	\$20,744.40	\$20,744.40	\$20,744.40	\$20,744.40	\$0.00
1312 Prima Quinquenal a Trabajadores	\$7,861,829.00	\$11,680,591.11	\$19,542,420.11	\$19,542,420.11	\$19,542,420.11	\$19,510,886.89	\$19,510,886.89	\$0.00
1313 Prima Quinquenal al Magisterio	\$14,844,533.00	\$5,818,895.25	\$20,663,428.25	\$20,663,428.25	\$20,663,428.25	\$20,660,386.62	\$20,660,386.62	\$0.00
1320 Primas de vacaciones, dominical y gratificación de	\$47,420,603.00	-\$3,635,443.09	\$43,785,159.91	\$43,785,159.91	\$43,785,159.91	\$43,580,730.98	\$43,580,730.98	\$0.00
1321 Primas de vacaciones, dominical y gratificación de	\$5,033,475.00	-\$528,275.12	\$4,505,199.88	\$4,505,199.88	\$4,505,199.88	\$4,486,814.39	\$4,486,814.39	\$0.00
1322 Primas de vacaciones, dominical y gratificación de	\$1,013,714.00	-\$36,842.21	\$976,871.79	\$976,871.79	\$976,871.79	\$976,871.79	\$976,871.79	\$0.00
1323 Primas de vacaciones, dominical y gratificación de	\$4,414,738.00	-\$8,744.81	\$4,405,993.19	\$4,405,993.19	\$4,405,993.19	\$4,394,518.46	\$4,394,518.46	\$0.00
1324 Primas de vacaciones, dominical y gratificación de	\$7,467,099.00	-\$1,080,937.85	\$6,386,161.15	\$6,386,161.15	\$6,386,161.15	\$6,379,180.92	\$6,379,180.92	\$0.00
1326 Gratificación de fin de año a Funcionarios	\$8,389,127.00	-\$1,170,964.68	\$7,218,162.32	\$7,218,162.32	\$7,218,162.32	\$7,133,409.31	\$7,133,409.31	\$0.00
1327 Gratificación de fin de año al Personal	\$1,708,357.36	-\$121,519.92	\$1,586,837.44	\$1,586,837.44	\$1,586,837.44	\$1,586,837.44	\$1,586,837.44	\$0.00
1328 Gratificación de fin de año a Trabajadores	\$7,339,077.64	\$81,661.99	\$7,420,739.63	\$7,420,739.63	\$7,420,739.63	\$7,369,762.66	\$7,369,762.66	\$0.00
1329 Gratificación de fin de año al Magisterio	\$12,055,015.00	-\$769,820.49	\$11,285,194.51	\$11,285,194.51	\$11,285,194.51	\$11,253,336.01	\$11,253,336.01	\$0.00
1340 Compensaciones	\$0.00	\$4,800.00	\$4,800.00	\$4,800.00	\$4,800.00	\$4,800.00	\$4,800.00	\$0.00
1343 Compensaciones a Trabajadores	\$0.00	\$4,800.00	\$4,800.00	\$4,800.00	\$4,800.00	\$4,800.00	\$4,800.00	\$0.00
1400 SEGURIDAD SOCIAL	\$117,218,699.00	-\$43,938,836.92	\$73,279,862.08	\$73,279,862.08	\$73,279,862.08	\$66,035,333.51	\$65,869,321.80	\$0.00
1410 Aportaciones de seguridad social	\$98,733,839.00	-\$47,809,467.20	\$50,924,371.80	\$50,924,371.80	\$50,924,371.80	\$46,049,653.30	\$46,049,653.30	\$0.00
1411 Aportaciones de seguridad social	\$98,733,839.00	-\$47,809,467.20	\$50,924,371.80	\$50,924,371.80	\$50,924,371.80	\$46,049,653.30	\$46,049,653.30	\$0.00
1420 Aportaciones a fondos de vivienda	\$15,642,223.00	\$3,640,398.18	\$19,282,621.18	\$19,282,621.18	\$19,282,621.18	\$16,912,811.11	\$16,746,799.40	\$0.00
1421 Aportaciones a fondos de vivienda	\$15,642,223.00	\$3,640,398.18	\$19,282,621.18	\$19,282,621.18	\$19,282,621.18	\$16,912,811.11	\$16,746,799.40	\$0.00
1440 Aportaciones para seguros	\$2,842,637.00	\$230,232.10	\$3,072,869.10	\$3,072,869.10	\$3,072,869.10	\$3,072,869.10	\$3,072,869.10	\$0.00
1441 Cuotas seguro de vida a Funcionarios	\$0.00	\$245,651.97	\$245,651.97	\$245,651.97	\$245,651.97	\$245,651.97	\$245,651.97	\$0.00

Ejercicio del Presupuesto		Egresos Aprobado	Ampliaciones / (Reducciones)	Egresos Modificado	Egresos Comprometido	Egresos Devengado	Egresos Ejercido	Pagado	Subejercicio
1442	Cuotas seguro de vida al Personal	\$310,772.62	\$574,934.83	\$885,707.45	\$885,707.45	\$885,707.45	\$885,707.45	\$885,707.45	\$0.00
1443	Cuotas seguro de vida a Trabajadores	\$939,823.38	-\$71,647.84	\$868,175.54	\$868,175.54	\$868,175.54	\$868,175.54	\$868,175.54	\$0.00
1444	Cuotas seguro de vida al Magisterio	\$1,592,041.00	-\$518,706.86	\$1,073,334.14	\$1,073,334.14	\$1,073,334.14	\$1,073,334.14	\$1,073,334.14	\$0.00
1500	OTRAS PRESTACIONES SOCIALES Y ECONÓMI	\$68,616,209.01	\$74,700,699.41	\$143,316,908.42	\$143,316,908.42	\$143,316,908.42	\$138,781,820.27	\$138,781,820.27	\$0.00
1510	Cuotas para el fondo de ahorro y fondo de trabajo	\$0.00	\$4,765,727.40	\$4,765,727.40	\$4,765,727.40	\$4,765,727.40	\$4,718,169.60	\$4,718,169.60	\$0.00
1511	Cuotas para el fondo de ahorro y fondo de trabajo	\$0.00	\$4,765,727.40	\$4,765,727.40	\$4,765,727.40	\$4,765,727.40	\$4,718,169.60	\$4,718,169.60	\$0.00
1520	Indemnizaciones	\$0.00	\$4,372,357.50	\$4,372,357.50	\$4,372,357.50	\$4,372,357.50	\$2,103,531.36	\$2,103,531.36	\$0.00
1521	Indemnizaciones y Liquidación a Funcionarios	\$0.00	\$188,062.23	\$188,062.23	\$188,062.23	\$188,062.23	\$188,062.23	\$188,062.23	\$0.00
1522	Indemnizaciones y Liquidación al Personal	\$0.00	\$92,582.45	\$92,582.45	\$92,582.45	\$92,582.45	\$92,582.45	\$92,582.45	\$0.00
1523	Indemnizaciones y Liquidación a Trabajadores	\$0.00	\$4,091,712.82	\$4,091,712.82	\$4,091,712.82	\$4,091,712.82	\$1,822,886.68	\$1,822,886.68	\$0.00
1540	Prestaciones contractuales	\$49,432,627.01	\$67,115,367.96	\$116,547,994.97	\$116,547,994.97	\$116,547,994.97	\$114,376,273.85	\$114,376,273.85	\$0.00
1541	Ayuda para pasajes	\$0.00	\$165,424.82	\$165,424.82	\$165,424.82	\$165,424.82	\$165,424.82	\$165,424.82	\$0.00
154F	Prestaciones contractuales a Funcionarios del Sec	\$3,154,639.50	\$19,387,956.22	\$22,542,595.72	\$22,542,595.72	\$22,542,595.72	\$21,825,540.38	\$21,825,540.38	\$0.00
154G	Prestaciones contractuales al Personal del Sector	\$3,606,583.70	\$5,579,876.48	\$9,186,460.18	\$9,186,460.18	\$9,186,460.18	\$9,186,460.18	\$9,186,460.18	\$0.00
154H	Prestaciones contractuales a Trabajadores del Sec	\$18,167,110.24	\$26,606,884.92	\$44,773,995.16	\$44,773,995.16	\$44,773,995.16	\$43,551,440.03	\$43,551,440.03	\$0.00
154J	Prestaciones contractuales a Magisterio	\$24,504,293.57	\$15,375,225.52	\$39,879,519.09	\$39,879,519.09	\$39,879,519.09	\$39,647,408.44	\$39,647,408.44	\$0.00
1590	Otras prestaciones sociales y económicas	\$19,183,582.00	-\$1,552,753.45	\$17,630,828.55	\$17,630,828.55	\$17,630,828.55	\$17,583,845.46	\$17,583,845.46	\$0.00
1591	Cuotas despensa a Funcionarios	\$0.00	\$1,703,723.01	\$1,703,723.01	\$1,703,723.01	\$1,703,723.01	\$1,693,360.52	\$1,693,360.52	\$0.00
1592	Cuotas despensa al Personal	\$2,694,091.08	-\$892,041.58	\$1,802,049.50	\$1,802,049.50	\$1,802,049.50	\$1,802,049.50	\$1,802,049.50	\$0.00
1593	Cuotas despensa a Trabajadores	\$8,797,810.92	-\$398,649.21	\$8,399,161.71	\$8,399,161.71	\$8,399,161.71	\$8,364,126.11	\$8,364,126.11	\$0.00
1595	Cuotas despensa al Magisterio	\$7,691,680.00	-\$1,965,785.67	\$5,725,894.33	\$5,725,894.33	\$5,725,894.33	\$5,724,309.33	\$5,724,309.33	\$0.00
2000	MATERIALES Y SUMINISTRO	\$9,293,180.41	-\$1,929,522.14	\$7,363,658.27	\$7,363,658.27	\$7,363,658.27	\$6,825,739.44	\$6,825,739.44	\$0.00
2100	Materiales de administración, emisión de docuei	\$5,293,268.00	-\$777,333.64	\$4,515,934.36	\$4,515,934.36	\$4,515,934.36	\$4,480,485.80	\$4,480,485.80	\$0.00
2110	Materiales, útiles y equipos menores de oficina	\$1,016,100.00	-\$124,309.29	\$891,790.71	\$891,790.71	\$891,790.71	\$891,790.71	\$891,790.71	\$0.00
2111	Materiales, útiles y equipos menores de oficina	\$1,016,100.00	-\$124,309.29	\$891,790.71	\$891,790.71	\$891,790.71	\$891,790.71	\$891,790.71	\$0.00
2140	Materiales, útiles y equipos menores de tecnología	\$1,018,977.00	\$95,633.76	\$1,114,610.76	\$1,114,610.76	\$1,114,610.76	\$1,099,510.92	\$1,099,510.92	\$0.00
2141	Materiales, útiles y equipos menores de tecnología	\$1,018,977.00	\$95,633.76	\$1,114,610.76	\$1,114,610.76	\$1,114,610.76	\$1,099,510.92	\$1,099,510.92	\$0.00
2150	Material impreso e información digital	\$58,500.00	-\$58,500.00	\$0.00	\$0.00	\$0.00	\$0.00	\$0.00	\$0.00
2151	Material impreso e información digital	\$58,500.00	-\$58,500.00	\$0.00	\$0.00	\$0.00	\$0.00	\$0.00	\$0.00
2160	Material de limpieza	\$1,671,691.00	-\$143,091.16	\$1,528,599.84	\$1,528,599.84	\$1,528,599.84	\$1,528,599.84	\$1,528,599.84	\$0.00
2161	Material de limpieza	\$1,671,691.00	-\$143,091.16	\$1,528,599.84	\$1,528,599.84	\$1,528,599.84	\$1,528,599.84	\$1,528,599.84	\$0.00
2170	Materiales y útiles de enseñanza	\$1,528,000.00	-\$547,066.95	\$980,933.05	\$980,933.05	\$980,933.05	\$960,584.33	\$960,584.33	\$0.00
2171	Materiales y útiles de enseñanza	\$1,528,000.00	-\$547,066.95	\$980,933.05	\$980,933.05	\$980,933.05	\$960,584.33	\$960,584.33	\$0.00
2200	ALIMENTOS Y UTENSILIOS	\$341,284.00	\$52,414.20	\$393,698.20	\$393,698.20	\$393,698.20	\$393,698.20	\$393,698.20	\$0.00

Ejercicio del Presupuesto		Egresos Aprobado	Ampliaciones / (Reducciones)	Egresos Modificado	Egresos Comprometido	Egresos Devengado	Egresos Ejercido	Pagado	Subejercicio
2210	Productos alimenticios para personas	\$341,284.00	\$52,087.20	\$393,371.20	\$393,371.20	\$393,371.20	\$393,371.20	\$393,371.20	\$0.00
2211	Productos alimenticios para personas	\$341,284.00	\$52,087.20	\$393,371.20	\$393,371.20	\$393,371.20	\$393,371.20	\$393,371.20	\$0.00
2230	Utensilios para el servicio de alimentación	\$0.00	\$327.00	\$327.00	\$327.00	\$327.00	\$327.00	\$327.00	\$0.00
2231	Utensilios para el servicio de alimentación	\$0.00	\$327.00	\$327.00	\$327.00	\$327.00	\$327.00	\$327.00	\$0.00
2400	MATERIALES Y ARTÍCULOS DE CONSTRUCCIÓN	\$611,000.00	-\$284,242.23	\$326,757.77	\$326,757.77	\$326,757.77	\$325,934.58	\$325,934.58	\$0.00
2430	Cal, yeso y productos de yeso	\$0.00	\$17,225.54	\$17,225.54	\$17,225.54	\$17,225.54	\$17,225.54	\$17,225.54	\$0.00
2431	Cal, yeso y productos de yeso	\$0.00	\$17,225.54	\$17,225.54	\$17,225.54	\$17,225.54	\$17,225.54	\$17,225.54	\$0.00
2440	Madera y productos de madera	\$0.00	\$27,149.28	\$27,149.28	\$27,149.28	\$27,149.28	\$27,149.28	\$27,149.28	\$0.00
2441	Madera y productos de madera	\$0.00	\$27,149.28	\$27,149.28	\$27,149.28	\$27,149.28	\$27,149.28	\$27,149.28	\$0.00
2460	Material eléctrico y electrónico	\$611,000.00	-\$433,345.80	\$177,654.20	\$177,654.20	\$177,654.20	\$176,831.01	\$176,831.01	\$0.00
2461	Material eléctrico y electrónico	\$611,000.00	-\$433,345.80	\$177,654.20	\$177,654.20	\$177,654.20	\$176,831.01	\$176,831.01	\$0.00
2470	Artículos metálicos para la construcción	\$0.00	\$14,795.97	\$14,795.97	\$14,795.97	\$14,795.97	\$14,795.97	\$14,795.97	\$0.00
2471	Artículos metálicos para la construcción	\$0.00	\$14,795.97	\$14,795.97	\$14,795.97	\$14,795.97	\$14,795.97	\$14,795.97	\$0.00
2490	Otros materiales y artículos de construcción y repa	\$0.00	\$89,932.78	\$89,932.78	\$89,932.78	\$89,932.78	\$89,932.78	\$89,932.78	\$0.00
2491	Otros materiales y artículos de construcción y repa	\$0.00	\$89,932.78	\$89,932.78	\$89,932.78	\$89,932.78	\$89,932.78	\$89,932.78	\$0.00
2500	Productos químicos, farmacéuticos y de laborat	\$600,000.00	-\$52,745.24	\$547,254.76	\$547,254.76	\$547,254.76	\$152,162.73	\$152,162.73	\$0.00
2510	Productos químicos básicos	\$500,000.00	-\$104,907.97	\$395,092.03	\$395,092.03	\$395,092.03	\$0.00	\$0.00	\$0.00
2511	Productos químicos básicos	\$500,000.00	-\$104,907.97	\$395,092.03	\$395,092.03	\$395,092.03	\$0.00	\$0.00	\$0.00
2530	Medicinas y productos farmacéuticos	\$100,000.00	-\$2,339.24	\$97,660.76	\$97,660.76	\$97,660.76	\$97,660.76	\$97,660.76	\$0.00
2531	Medicinas y productos farmacéuticos	\$100,000.00	-\$2,339.24	\$97,660.76	\$97,660.76	\$97,660.76	\$97,660.76	\$97,660.76	\$0.00
2540	Materiales, accesorios y suministros médicos	\$0.00	\$4,158.60	\$4,158.60	\$4,158.60	\$4,158.60	\$4,158.60	\$4,158.60	\$0.00
2541	Materiales, accesorios y suministros médicos	\$0.00	\$4,158.60	\$4,158.60	\$4,158.60	\$4,158.60	\$4,158.60	\$4,158.60	\$0.00
2560	Fibras sintéticas, hules, plásticos y derivados	\$0.00	\$50,343.37	\$50,343.37	\$50,343.37	\$50,343.37	\$50,343.37	\$50,343.37	\$0.00
2561	Fibras sintéticas, hules, plásticos y derivados	\$0.00	\$50,343.37	\$50,343.37	\$50,343.37	\$50,343.37	\$50,343.37	\$50,343.37	\$0.00
2600	COMBUSTIBLES, LUBRICANTES Y ADITIVOS	\$954,000.00	-\$255,081.63	\$698,918.37	\$698,918.37	\$698,918.37	\$626,418.37	\$626,418.37	\$0.00
2610	Combustibles, lubricantes y aditivos	\$954,000.00	-\$255,081.63	\$698,918.37	\$698,918.37	\$698,918.37	\$626,418.37	\$626,418.37	\$0.00
2611	Combustibles, lubricantes y aditivos	\$954,000.00	-\$255,081.63	\$698,918.37	\$698,918.37	\$698,918.37	\$626,418.37	\$626,418.37	\$0.00
2700	VESTUARIO, BLANCOS, PRENDAS DE PROTECCI	\$892,319.41	-\$540,953.74	\$351,365.67	\$351,365.67	\$351,365.67	\$351,365.67	\$351,365.67	\$0.00
2710	Vestuario y uniformes	\$681,500.00	-\$476,766.96	\$204,733.04	\$204,733.04	\$204,733.04	\$204,733.04	\$204,733.04	\$0.00
2711	Vestuario y uniformes	\$681,500.00	-\$476,766.96	\$204,733.04	\$204,733.04	\$204,733.04	\$204,733.04	\$204,733.04	\$0.00
2720	Prendas de seguridad y protección personal	\$113,819.41	-\$103,819.82	\$9,999.59	\$9,999.59	\$9,999.59	\$9,999.59	\$9,999.59	\$0.00
2721	Prendas de seguridad y protección personal	\$113,819.41	-\$103,819.82	\$9,999.59	\$9,999.59	\$9,999.59	\$9,999.59	\$9,999.59	\$0.00
2730	Artículos deportivos	\$97,000.00	\$39,459.04	\$136,459.04	\$136,459.04	\$136,459.04	\$136,459.04	\$136,459.04	\$0.00
2731	Artículos deportivos	\$97,000.00	\$39,459.04	\$136,459.04	\$136,459.04	\$136,459.04	\$136,459.04	\$136,459.04	\$0.00



Colegio de Estudios Científicos y Tecnológicos del Estado de Tlaxcala TLAXCALA

Estado Analítico del Ejercicio del Presupuesto por Capítulo del Gasto Del 01/ene./2022 Al 31/dic./2022

Fecha y | 04/ene./2023

hora de Impresión | 07:40 p. m.

Utr. INESM

Rep: rptEstadoAnalíticoPresupuestoEgresos

Ejercicio del Presupuesto		Egresos Aprobado	Ampliaciones / (Reducciones)	Egresos Modificado	Egresos Comprometido	Egresos Devengado	Egresos Ejercido	Pagado	Subejercicio
2740	Productos textiles	\$0.00	\$174.00	\$174.00	\$174.00	\$174.00	\$174.00	\$174.00	\$0.00
2741	Productos textiles	\$0.00	\$174.00	\$174.00	\$174.00	\$174.00	\$174.00	\$174.00	\$0.00
2900	HERRAMIENTAS, REFACCIONES Y ACCESORIC	\$601,309.00	-\$71,579.86	\$529,729.14	\$529,729.14	\$529,729.14	\$495,674.09	\$495,674.09	\$0.00
2910	Herramientas menores	\$0.00	\$40,456.09	\$40,456.09	\$40,456.09	\$40,456.09	\$40,456.09	\$40,456.09	\$0.00
2911	Herramientas menores	\$0.00	\$40,456.09	\$40,456.09	\$40,456.09	\$40,456.09	\$40,456.09	\$40,456.09	\$0.00
2930	Refacciones y accesorios menores de mobiliario y	\$120,000.00	\$11,618.99	\$131,618.99	\$131,618.99	\$131,618.99	\$108,180.63	\$108,180.63	\$0.00
2931	Refacciones y accesorios menores de mobiliario y	\$120,000.00	\$11,618.99	\$131,618.99	\$131,618.99	\$131,618.99	\$108,180.63	\$108,180.63	\$0.00
2940	Refacciones y accesorios menores de equipo de c	\$247,000.00	-\$17,428.61	\$229,571.39	\$229,571.39	\$229,571.39	\$218,954.70	\$218,954.70	\$0.00
2941	Refacciones y accesorios menores de equipo de c	\$247,000.00	-\$17,428.61	\$229,571.39	\$229,571.39	\$229,571.39	\$218,954.70	\$218,954.70	\$0.00
2960	Refacciones y accesorios menores de equipo de tr	\$113,500.00	\$12,631.83	\$126,131.83	\$126,131.83	\$126,131.83	\$126,131.83	\$126,131.83	\$0.00
2961	Refacciones y accesorios menores de equipo de tr	\$113,500.00	\$12,631.83	\$126,131.83	\$126,131.83	\$126,131.83	\$126,131.83	\$126,131.83	\$0.00
2980	Refacciones y accesorios menores de maquinaria	\$0.00	\$444.00	\$444.00	\$444.00	\$444.00	\$444.00	\$444.00	\$0.00
2981	Refacciones y accesorios menores de maquinaria	\$0.00	\$444.00	\$444.00	\$444.00	\$444.00	\$444.00	\$444.00	\$0.00
2990	Refacciones y accesorios menores de otros bienes	\$120,809.00	-\$119,302.16	\$1,506.84	\$1,506.84	\$1,506.84	\$1,506.84	\$1,506.84	\$0.00
2991	Refacciones y accesorios menores otros bienes m	\$120,809.00	-\$119,302.16	\$1,506.84	\$1,506.84	\$1,506.84	\$1,506.84	\$1,506.84	\$0.00
3000	SERVICIOS GENERALES	\$31,413,360.96	\$12,334,773.02	\$43,748,133.98	\$43,748,133.98	\$43,748,133.98	\$37,871,342.93	\$37,871,342.93	\$0.00
3100	SERVICIOS BÁSICOS	\$4,674,600.00	\$939,108.61	\$5,613,708.61	\$5,613,708.61	\$5,613,708.61	\$5,334,280.37	\$5,334,280.37	\$0.00
3110	Energía eléctrica	\$2,604,000.00	\$571,856.69	\$3,175,856.69	\$3,175,856.69	\$3,175,856.69	\$2,918,560.00	\$2,918,560.00	\$0.00
3111	Energía eléctrica	\$2,604,000.00	\$571,856.69	\$3,175,856.69	\$3,175,856.69	\$3,175,856.69	\$2,918,560.00	\$2,918,560.00	\$0.00
3130	Agua	\$35,000.00	\$3,666.00	\$38,666.00	\$38,666.00	\$38,666.00	\$38,666.00	\$38,666.00	\$0.00
3131	Agua	\$35,000.00	\$3,666.00	\$38,666.00	\$38,666.00	\$38,666.00	\$38,666.00	\$38,666.00	\$0.00
3140	Telefonía Tradicional	\$246,000.00	\$2,117.70	\$248,117.70	\$248,117.70	\$248,117.70	\$227,419.56	\$227,419.56	\$0.00
3141	Telefonía tradicional	\$246,000.00	\$2,117.70	\$248,117.70	\$248,117.70	\$248,117.70	\$227,419.56	\$227,419.56	\$0.00
3170	Servicios de acceso a Internet, redes y procesamir	\$1,789,600.00	\$361,116.61	\$2,150,716.61	\$2,150,716.61	\$2,150,716.61	\$2,149,283.20	\$2,149,283.20	\$0.00
3171	Servicios de acceso de Internet, redes y procesam	\$1,789,600.00	\$361,116.61	\$2,150,716.61	\$2,150,716.61	\$2,150,716.61	\$2,149,283.20	\$2,149,283.20	\$0.00
3180	Servicios postales y telegráficos	\$0.00	\$351.61	\$351.61	\$351.61	\$351.61	\$351.61	\$351.61	\$0.00
3181	Servicios postales y telegráficos	\$0.00	\$351.61	\$351.61	\$351.61	\$351.61	\$351.61	\$351.61	\$0.00
3200	SERVICIOS DE ARRENDAMIENTO	\$3,316,700.00	-\$1,794,953.24	\$1,521,746.76	\$1,521,746.76	\$1,521,746.76	\$1,521,746.76	\$1,521,746.76	\$0.00
3220	Arrendamiento de edificios	\$2,408,000.00	-\$1,376,657.23	\$1,031,342.77	\$1,031,342.77	\$1,031,342.77	\$1,031,342.77	\$1,031,342.77	\$0.00
3221	Arrendamiento de edificios	\$2,408,000.00	-\$1,376,657.23	\$1,031,342.77	\$1,031,342.77	\$1,031,342.77	\$1,031,342.77	\$1,031,342.77	\$0.00
3230	Arrendamiento de mobiliario y equipo de administr.	\$564,000.00	-\$295,562.08	\$268,437.92	\$268,437.92	\$268,437.92	\$268,437.92	\$268,437.92	\$0.00
3231	Arrendamiento de mobiliario y equipo de administr.	\$564,000.00	-\$295,562.08	\$268,437.92	\$268,437.92	\$268,437.92	\$268,437.92	\$268,437.92	\$0.00
3250	Arrendamiento de equipo de transporte	\$41,000.00	\$107,480.00	\$148,480.00	\$148,480.00	\$148,480.00	\$148,480.00	\$148,480.00	\$0.00
3251	Arrendamiento de equipo de transporte	\$41,000.00	\$107,480.00	\$148,480.00	\$148,480.00	\$148,480.00	\$148,480.00	\$148,480.00	\$0.00

Ejercicio del Presupuesto		Egresos Aprobado	Ampliaciones / (Reducciones)	Egresos Modificado	Egresos Comprometido	Egresos Devengado	Egresos Ejercido	Pagado	Subejercicio
3270	Arrendamiento de activos intangibles	\$245,200.00	-\$240,327.20	\$4,872.80	\$4,872.80	\$4,872.80	\$4,872.80	\$4,872.80	\$0.00
3271	Arrendamiento de activos intangibles	\$245,200.00	-\$240,327.20	\$4,872.80	\$4,872.80	\$4,872.80	\$4,872.80	\$4,872.80	\$0.00
3290	Otros arrendamientos	\$58,500.00	\$10,113.27	\$68,613.27	\$68,613.27	\$68,613.27	\$68,613.27	\$68,613.27	\$0.00
3291	Otros arrendamientos	\$58,500.00	\$10,113.27	\$68,613.27	\$68,613.27	\$68,613.27	\$68,613.27	\$68,613.27	\$0.00
3300	SERVICIOS PROFESIONALES, CIENTÍFICOS, TÉ	\$15,782,042.37	-\$1,289,262.67	\$14,492,779.70	\$14,492,779.70	\$14,492,779.70	\$14,492,725.34	\$14,492,725.34	\$0.00
3310	Servicios legales, de contabilidad, auditoría y relac	\$973,342.37	-\$464,085.79	\$509,256.58	\$509,256.58	\$509,256.58	\$509,256.58	\$509,256.58	\$0.00
3311	Servicios legales, de contabilidad, auditoría y relac	\$973,342.37	-\$464,085.79	\$509,256.58	\$509,256.58	\$509,256.58	\$509,256.58	\$509,256.58	\$0.00
3320	Servicios de diseño, arquitectura, ingeniería y activ	\$0.00	\$71,848.01	\$71,848.01	\$71,848.01	\$71,848.01	\$71,848.01	\$71,848.01	\$0.00
3321	Servicios de diseño, arquitectura, ingeniería y activ	\$0.00	\$71,848.01	\$71,848.01	\$71,848.01	\$71,848.01	\$71,848.01	\$71,848.01	\$0.00
3330	Servicios de consultoría administrativa, procesos, f	\$625,500.00	-\$440,907.11	\$184,592.89	\$184,592.89	\$184,592.89	\$184,538.53	\$184,538.53	\$0.00
3331	Servicios de consultoría administrativa, procesos, f	\$625,500.00	-\$440,907.11	\$184,592.89	\$184,592.89	\$184,592.89	\$184,538.53	\$184,538.53	\$0.00
3340	Servicios de capacitación	\$3,174,000.00	-\$1,103,014.05	\$2,070,985.95	\$2,070,985.95	\$2,070,985.95	\$2,070,985.95	\$2,070,985.95	\$0.00
3341	Servicios de capacitación	\$3,174,000.00	-\$1,103,014.05	\$2,070,985.95	\$2,070,985.95	\$2,070,985.95	\$2,070,985.95	\$2,070,985.95	\$0.00
3360	Servicios de apoyo administrativo, traducción, foto	\$308,500.00	\$41,472.12	\$349,972.12	\$349,972.12	\$349,972.12	\$349,972.12	\$349,972.12	\$0.00
3361	Servicios de apoyo administrativo, fotocopiado e in	\$308,500.00	\$41,472.12	\$349,972.12	\$349,972.12	\$349,972.12	\$349,972.12	\$349,972.12	\$0.00
3380	Servicios de vigilancia	\$10,680,000.00	\$602,775.36	\$11,282,775.36	\$11,282,775.36	\$11,282,775.36	\$11,282,775.36	\$11,282,775.36	\$0.00
3381	Servicios de vigilancia	\$10,680,000.00	\$602,775.36	\$11,282,775.36	\$11,282,775.36	\$11,282,775.36	\$11,282,775.36	\$11,282,775.36	\$0.00
3390	Servicios profesionales, científicos y técnicoos inte	\$20,700.00	\$2,648.79	\$23,348.79	\$23,348.79	\$23,348.79	\$23,348.79	\$23,348.79	\$0.00
3391	Servicios profesionales, científicos y técnicos integ	\$20,700.00	\$2,648.79	\$23,348.79	\$23,348.79	\$23,348.79	\$23,348.79	\$23,348.79	\$0.00
3400	SERVICIOS FINANCIEROS, BANCARIOS Y COMI	\$306,966.70	\$67,164.41	\$374,131.11	\$374,131.11	\$374,131.11	\$373,752.66	\$373,752.66	\$0.00
3410	Servicios financieros y bancarios	\$86,966.70	\$39,815.29	\$126,781.99	\$126,781.99	\$126,781.99	\$126,403.54	\$126,403.54	\$0.00
3411	Servicios financieros y bancarios	\$86,966.70	\$39,815.29	\$126,781.99	\$126,781.99	\$126,781.99	\$126,403.54	\$126,403.54	\$0.00
3450	Seguro de bienes patrimoniales	\$220,000.00	-\$20,906.88	\$199,093.12	\$199,093.12	\$199,093.12	\$199,093.12	\$199,093.12	\$0.00
3451	Seguro de bienes patrimoniales	\$220,000.00	-\$20,906.88	\$199,093.12	\$199,093.12	\$199,093.12	\$199,093.12	\$199,093.12	\$0.00
3470	Fletes y maniobras	\$0.00	\$48,256.00	\$48,256.00	\$48,256.00	\$48,256.00	\$48,256.00	\$48,256.00	\$0.00
3471	Fletes y maniobras	\$0.00	\$48,256.00	\$48,256.00	\$48,256.00	\$48,256.00	\$48,256.00	\$48,256.00	\$0.00
3500	SERVICIOS DE INSTALACIÓN, REPARACIÓN, M.	\$1,172,573.00	\$985,047.89	\$2,157,620.89	\$2,157,620.89	\$2,157,620.89	\$554,039.89	\$554,039.89	\$0.00
3510	Conservación y mantenimiento menor de inmueble	\$492,000.00	\$1,366,138.42	\$1,858,138.42	\$1,858,138.42	\$1,858,138.42	\$254,557.42	\$254,557.42	\$0.00
3511	Conservación y mantenimiento menor de inmueble	\$492,000.00	\$1,366,138.42	\$1,858,138.42	\$1,858,138.42	\$1,858,138.42	\$254,557.42	\$254,557.42	\$0.00
3520	Instalación, reparación y mantenimiento de mobili	\$90,000.00	\$65,965.48	\$155,965.48	\$155,965.48	\$155,965.48	\$155,965.48	\$155,965.48	\$0.00
3521	Instalación, reparación y mantenimiento de mobili	\$90,000.00	\$65,965.48	\$155,965.48	\$155,965.48	\$155,965.48	\$155,965.48	\$155,965.48	\$0.00
3530	Instalación, reparación y mantenimiento de equipo	\$25,573.00	\$561.80	\$26,134.80	\$26,134.80	\$26,134.80	\$26,134.80	\$26,134.80	\$0.00
3531	Instalación, reparación y mantenimiento de equipo	\$25,573.00	\$561.80	\$26,134.80	\$26,134.80	\$26,134.80	\$26,134.80	\$26,134.80	\$0.00
3550	Reparación y mantenimiento de equipo de transpo	\$165,000.00	-\$72,236.45	\$92,763.55	\$92,763.55	\$92,763.55	\$92,763.55	\$92,763.55	\$0.00

Ejercicio del Presupuesto		Egresos Aprobado	Ampliaciones / (Reducciones)	Egresos Modificado	Egresos Comprometido	Egresos Devengado	Egresos Ejercido	Pagado	Subejercicio
3551	Reparación y mantenimiento de equipo de transpo	\$165,000.00	-\$72,236.45	\$92,763.55	\$92,763.55	\$92,763.55	\$92,763.55	\$92,763.55	\$0.00
3570	Instalación, reparación y mantenimiento de maquir	\$400,000.00	-\$378,500.00	\$21,500.00	\$21,500.00	\$21,500.00	\$21,500.00	\$21,500.00	\$0.00
3571	Instalación, reparación y mantenimiento de maquir	\$400,000.00	-\$378,500.00	\$21,500.00	\$21,500.00	\$21,500.00	\$21,500.00	\$21,500.00	\$0.00
3580	Servicios de limpieza y manejo de desechos	\$0.00	\$3,118.64	\$3,118.64	\$3,118.64	\$3,118.64	\$3,118.64	\$3,118.64	\$0.00
3581	Servicios de limpieza y manejo de desechos	\$0.00	\$3,118.64	\$3,118.64	\$3,118.64	\$3,118.64	\$3,118.64	\$3,118.64	\$0.00
3600	SERVICIOS DE COMUNICACIÓN SOCIAL Y PUBLI	\$214,000.00	-\$140,106.24	\$73,893.76	\$73,893.76	\$73,893.76	\$73,893.76	\$73,893.76	\$0.00
3610	Difusión por radio,televisión y otros medios de mer	\$204,000.00	-\$137,606.24	\$66,393.76	\$66,393.76	\$66,393.76	\$66,393.76	\$66,393.76	\$0.00
3611	Difusión por radio, televisión y otros medios de me	\$204,000.00	-\$137,606.24	\$66,393.76	\$66,393.76	\$66,393.76	\$66,393.76	\$66,393.76	\$0.00
3650	Servicios de la industria filmica, del sonido y video	\$10,000.00	-\$2,500.00	\$7,500.00	\$7,500.00	\$7,500.00	\$7,500.00	\$7,500.00	\$0.00
3651	SERVICIOS DE LA INDUSTRIA FÍLMICA, DEL SC	\$10,000.00	-\$2,500.00	\$7,500.00	\$7,500.00	\$7,500.00	\$7,500.00	\$7,500.00	\$0.00
3700	Servicios de traslados y viáticos	\$548,900.00	-\$107,674.75	\$441,225.25	\$441,225.25	\$441,225.25	\$441,225.25	\$441,225.25	\$0.00
3710	Pasajes aéreos	\$0.00	\$83,746.08	\$83,746.08	\$83,746.08	\$83,746.08	\$83,746.08	\$83,746.08	\$0.00
3711	Pasajes aéreos	\$0.00	\$83,746.08	\$83,746.08	\$83,746.08	\$83,746.08	\$83,746.08	\$83,746.08	\$0.00
3720	Pasajes terrestres	\$11,150.00	\$29,621.00	\$40,771.00	\$40,771.00	\$40,771.00	\$40,771.00	\$40,771.00	\$0.00
3721	Pasajes terrestres	\$11,150.00	\$29,621.00	\$40,771.00	\$40,771.00	\$40,771.00	\$40,771.00	\$40,771.00	\$0.00
3750	Viáticos en el pais	\$537,750.00	-\$222,105.56	\$315,644.44	\$315,644.44	\$315,644.44	\$315,644.44	\$315,644.44	\$0.00
3751	Viáticos en el pais	\$537,750.00	-\$222,105.56	\$315,644.44	\$315,644.44	\$315,644.44	\$315,644.44	\$315,644.44	\$0.00
3790	Otros servicios de traslado y hospedaje	\$0.00	\$1,063.73	\$1,063.73	\$1,063.73	\$1,063.73	\$1,063.73	\$1,063.73	\$0.00
3791	Otros servicios de traslado y hospedaje	\$0.00	\$1,063.73	\$1,063.73	\$1,063.73	\$1,063.73	\$1,063.73	\$1,063.73	\$0.00
3800	SERVICIOS OFICIALES	\$1,077,481.00	-\$249,702.10	\$827,778.90	\$827,778.90	\$827,778.90	\$827,778.90	\$827,778.90	\$0.00
3820	Gastos de orden social y cultural	\$1,034,481.00	-\$206,702.10	\$827,778.90	\$827,778.90	\$827,778.90	\$827,778.90	\$827,778.90	\$0.00
3821	Gastos de orden social y cultural	\$1,034,481.00	-\$206,702.10	\$827,778.90	\$827,778.90	\$827,778.90	\$827,778.90	\$827,778.90	\$0.00
3830	Congresos y convenciones	\$43,000.00	-\$43,000.00	\$0.00	\$0.00	\$0.00	\$0.00	\$0.00	\$0.00
3831	Congresos y convenciones	\$43,000.00	-\$43,000.00	\$0.00	\$0.00	\$0.00	\$0.00	\$0.00	\$0.00
3900	OTROS SERVICIOS GENERALES	\$4,320,097.89	\$13,925,151.11	\$18,245,249.00	\$18,245,249.00	\$18,245,249.00	\$14,251,900.00	\$14,251,900.00	\$0.00
3920	Impuestos y derechos	\$32,000.00	-\$1,590.99	\$30,409.01	\$30,409.01	\$30,409.01	\$30,409.01	\$30,409.01	\$0.00
3921	Impuestos y derechos	\$32,000.00	-\$1,590.99	\$30,409.01	\$30,409.01	\$30,409.01	\$30,409.01	\$30,409.01	\$0.00
3940	Sentencias y resoluciones judiciales	\$0.00	\$5,766,523.00	\$5,766,523.00	\$5,766,523.00	\$5,766,523.00	\$5,766,523.00	\$5,766,523.00	\$0.00
3941	Sentencias y resoluciones por autoridad competen	\$0.00	\$5,766,523.00	\$5,766,523.00	\$5,766,523.00	\$5,766,523.00	\$5,766,523.00	\$5,766,523.00	\$0.00
3950	Penas, multas, accesorios y actualizaciones	\$0.00	\$388,684.26	\$388,684.26	\$388,684.26	\$388,684.26	\$388,684.26	\$388,684.26	\$0.00
3951	Penas, multas, accesorios y actualizaciones	\$0.00	\$388,684.26	\$388,684.26	\$388,684.26	\$388,684.26	\$388,684.26	\$388,684.26	\$0.00
3980	Impuesto sobre nóminas y otros que se deriven de	\$4,288,097.89	\$7,754,034.84	\$12,042,132.73	\$12,042,132.73	\$12,042,132.73	\$8,048,783.73	\$8,048,783.73	\$0.00
3981	Impuesto sobre nóminas y otros que se deriven de	\$4,288,097.89	\$7,754,034.84	\$12,042,132.73	\$12,042,132.73	\$12,042,132.73	\$8,048,783.73	\$8,048,783.73	\$0.00
3990	Otros servicios generales	\$0.00	\$17,500.00	\$17,500.00	\$17,500.00	\$17,500.00	\$17,500.00	\$17,500.00	\$0.00



Colegio de Estudios Científicos y Tecnológicos del Estado de Tlaxcala TLAXCALA

Estado Analítico del Ejercicio del Presupuesto por Capítulo del Gasto Del 01/ene./2022 Al 31/dic./2022

Fecha y | 04/ene./2023

hora de Impresión | 07:40 p. m.

Usr: INESM

Rep: rptEstadoAnalíticoPresupuestoEgresos

Ejercicio del Presupuesto	Egresos Aprobado	Ampliaciones / (Reducciones)	Egresos Modificado	Egresos Comprometido	Egresos Devengado	Egresos Ejercido	Pagado	Subejercicio
3991 Otros servicios generales	\$0.00	\$17,500.00	\$17,500.00	\$17,500.00	\$17,500.00	\$17,500.00	\$17,500.00	\$0.00
5000 BIENES MUEBLES, INMUEBLES E INTANG	\$1,532,890.63	\$3,342,395.22	\$4,875,285.85	\$4,870,799.65	\$4,870,799.65	\$4,774,800.37	\$4,774,800.37	\$4,486.20
5100 MOBILIARIO Y EQUIPO DE ADMINISTRACIÓN	\$1,532,890.63	\$2,393,478.10	\$3,926,368.73	\$3,921,882.53	\$3,921,882.53	\$3,921,882.53	\$3,921,882.53	\$4,486.20
5110 Muebles de oficina y estantería	\$300,000.00	-\$285,009.01	\$14,990.99	\$14,990.99	\$14,990.99	\$14,990.99	\$14,990.99	\$0.00
5111 Muebles de oficina y estantería	\$300,000.00	-\$285,009.01	\$14,990.99	\$14,990.99	\$14,990.99	\$14,990.99	\$14,990.99	\$0.00
5150 Equipos de cómputo y de tecnologías de la inform:	\$1,232,890.63	\$2,678,487.11	\$3,911,377.74	\$3,906,891.54	\$3,906,891.54	\$3,906,891.54	\$3,906,891.54	\$4,486.20
5151 Equipo de cómputo y de tecnología de la informaci	\$1,232,890.63	\$2,678,487.11	\$3,911,377.74	\$3,906,891.54	\$3,906,891.54	\$3,906,891.54	\$3,906,891.54	\$4,486.20
5300 EQUIPO E INSTRUMENTAL MÉDICO Y DE LABO	\$0.00	\$426,880.00	\$426,880.00	\$426,880.00	\$426,880.00	\$426,880.00	\$426,880.00	\$0.00
5310 Equipo médico y de laboratorio	\$0.00	\$426,880.00	\$426,880.00	\$426,880.00	\$426,880.00	\$426,880.00	\$426,880.00	\$0.00
5311 Equipo médico y de laboratorio	\$0.00	\$426,880.00	\$426,880.00	\$426,880.00	\$426,880.00	\$426,880.00	\$426,880.00	\$0.00
5600 MAQUINARIA, OTROS EQUIPOS Y HERRAMIENT	\$0.00	\$306,124.00	\$306,124.00	\$306,124.00	\$306,124.00	\$306,124.00	\$306,124.00	\$0.00
5620 Maquinaria y equipo industrial	\$0.00	\$261,000.00	\$261,000.00	\$261,000.00	\$261,000.00	\$261,000.00	\$261,000.00	\$0.00
5621 Maquinaria y equipo industrial	\$0.00	\$261,000.00	\$261,000.00	\$261,000.00	\$261,000.00	\$261,000.00	\$261,000.00	\$0.00
5640 Sistemas de aire acondicionado, calefacción y de r	\$0.00	\$45,124.00	\$45,124.00	\$45,124.00	\$45,124.00	\$45,124.00	\$45,124.00	\$0.00
5641 Sistemas de aire acondicionado, calefacción y de r	\$0.00	\$45,124.00	\$45,124.00	\$45,124.00	\$45,124.00	\$45,124.00	\$45,124.00	\$0.00
5900 ACTIVOS INTANGIBLES	\$0.00	\$215,913.12	\$215,913.12	\$215,913.12	\$215,913.12	\$119,913.84	\$119,913.84	\$0.00
5970 Licencias informáticas e intelectuales	\$0.00	\$215,913.12	\$215,913.12	\$215,913.12	\$215,913.12	\$119,913.84	\$119,913.84	\$0.00
5971 LICENCIAS INFORMÁTICAS E INTELECTUALES	\$0.00	\$215,913.12	\$215,913.12	\$215,913.12	\$215,913.12	\$119,913.84	\$119,913.84	\$0.00
Total	\$540,919,433.01	\$29,087,787....	\$570,007,220.98	\$570,002,734.78	\$570,002,734.78	\$551,448,505.64	\$551,282,493.93	\$4,486.20



Colegio de Estudios Científicos y Tecnológicos del Estado de Tlaxcala
TLAXCALA

Estado Analítico del Ejercicio del Presupuesto de Egresos
Clasificación por Objeto del Gasto (Capítulo y Concepto)

Fecha y 04/ene./2023

hora de Impresión 07:38 p. m.

Usu: INESM

Rep: rptEstadoPresupuestoEgresos_CP_CTO

| Del 01/ene./2022 Al 31/dic./2022

Concepto	Egresos					
	Aprobado	Ampliaciones / (Reducciones)	Modificado	Devengado	Pagado	Subejercicio
	1	2	3=(1+2)	4	5	6 = (3 - 4)
AMORTIZACIÓN DE LA DEUDA PÚBLICA	\$0.00	\$0.00	\$0.00	\$0.00	\$0.00	\$0.00
INTERESES DE LA DEUDA PÚBLICA	\$0.00	\$0.00	\$0.00	\$0.00	\$0.00	\$0.00
COMISIONES DE LA DEUDA PÚBLICA	\$0.00	\$0.00	\$0.00	\$0.00	\$0.00	\$0.00
GASTOS DE LA DEUDA PÚBLICA	\$0.00	\$0.00	\$0.00	\$0.00	\$0.00	\$0.00
Costos por cobertura	\$0.00	\$0.00	\$0.00	\$0.00	\$0.00	\$0.00
APOYOS FINANCIEROS	\$0.00	\$0.00	\$0.00	\$0.00	\$0.00	\$0.00
ADEUDOS DE EJERCICIOS FISCALES ANTERIORES (DEFAS)	\$0.00	\$0.00	\$0.00	\$0.00	\$0.00	\$0.00
Total del Gasto	\$540,919,433.01	\$29,087,787.97	\$570,007,220.98	\$570,002,734.78	\$551,282,493.93	\$4,486.20



Colegio de Estudios Científicos y Tecnológicos del Estado de Tlaxcala

TLAXCALA

Estado Analítico de Ingresos Presupuestales Al 31/dic./2022

Fecha y | 04/ene./2023

hora de Impresión | 07:35 p. m.

Usr: INESM
Rep: rptEstadoPresupuestoIngresos

Fuente de Ingresos	Ley de Ingresos Estimada	Ampliaciones / (Reducciones)	Ley de Ingresos Modificada	Ingresos Devengados	Ingresos Recaudados	Devengado Por Recaudar	Avance de Recaudación (Recaudación / Estimación)
11 <u>Productos</u>	\$0.00	\$145,135.29	\$145,135.29	\$145,135.29	\$145,135.29	\$0.00	100.00 %
Interes Bancario CECYTE	\$0.00	\$139,998.73	\$139,998.73	\$139,998.73	\$139,998.73	\$0.00	100.00 %
CTA. 0460135470 Pagadora de nomina 2017	\$0.00	\$163.22	\$163.22	\$163.22	\$163.22	\$0.00	100.00 %
CTA. 1051144279 Pagadora de nomina 2019	\$0.00	\$347.70	\$347.70	\$347.70	\$347.70	\$0.00	100.00 %
CTA. 0196531296 PAAGES	\$0.00	\$0.47	\$0.47	\$0.47	\$0.47	\$0.00	100.00 %
CTA. 0417458043 Pagadora de nomina 2016	\$0.00	\$346.19	\$346.19	\$346.19	\$346.19	\$0.00	100.00 %
CTA. 1137522810 Pagadora de Nómina 2021	\$0.00	\$8,603.99	\$8,603.99	\$8,603.99	\$8,603.99	\$0.00	100.00 %
CTA. 0116242812 Recurso Estatal 2021	\$0.00	\$1,486.83	\$1,486.83	\$1,486.83	\$1,486.83	\$0.00	100.00 %
CTA. 0116242863 Participación Estatal 2021	\$0.00	\$129.91	\$129.91	\$129.91	\$129.91	\$0.00	100.00 %
CTA. 0116024939 Recurso Federal 2021	\$0.00	\$0.47	\$0.47	\$0.47	\$0.47	\$0.00	100.00 %
CTA. 0116438237 Otros Ingresos	\$0.00	\$1.69	\$1.69	\$1.69	\$1.69	\$0.00	100.00 %
CTA. 0118038457 Recurso Estatal 2022	\$0.00	\$109,005.23	\$109,005.23	\$109,005.23	\$109,005.23	\$0.00	100.00 %
CTA. 0118038341 Participación Estatal 2022	\$0.00	\$1,676.32	\$1,676.32	\$1,676.32	\$1,676.32	\$0.00	100.00 %
CTA. 65509037295 Pagadora de Nómina 2022	\$0.00	\$18,236.71	\$18,236.71	\$18,236.71	\$18,236.71	\$0.00	100.00 %
Interes Bancario EMSAD	\$0.00	\$5,136.56	\$5,136.56	\$5,136.56	\$5,136.56	\$0.00	100.00 %
CTA. 0116242413 Recurso Estatal 2021	\$0.00	\$83.58	\$83.58	\$83.58	\$83.58	\$0.00	100.00 %
CTA. 0116242626 Pagadora de Nómina 2021	\$0.00	\$99.27	\$99.27	\$99.27	\$99.27	\$0.00	100.00 %
CTA. 0116242545 Recurso Federal 2021	\$0.00	\$2.48	\$2.48	\$2.48	\$2.48	\$0.00	100.00 %
CTA. 0116242650 Participación Estatal 2021	\$0.00	\$15.41	\$15.41	\$15.41	\$15.41	\$0.00	100.00 %
CTA. 0118038309 Recurso Estatal 2022	\$0.00	\$2,822.41	\$2,822.41	\$2,822.41	\$2,822.41	\$0.00	100.00 %
CTA. 0118038287 Participación Estatal 2022	\$0.00	\$81.48	\$81.48	\$81.48	\$81.48	\$0.00	100.00 %
CTA. 65509037324 Pagadora de Nómina 2022	\$0.00	\$1,970.61	\$1,970.61	\$1,970.61	\$1,970.61	\$0.00	100.00 %
CTA. 65509266873 Fondo de ahorro 2022	\$0.00	\$0.06	\$0.06	\$0.06	\$0.06	\$0.00	100.00 %
CTA. 0114597478 Pagadora de Nomina 2020	\$0.00	\$61.26	\$61.26	\$61.26	\$61.26	\$0.00	100.00 %
9 <u>Otros Ingresos</u>	\$0.00	\$124,168.69	\$124,168.69	\$124,168.69	\$124,168.69	\$0.00	100.00 %
9-02 <u>OTROS INGRESOS Y BENEFICIOS VARIOS</u>	\$0.00	\$124,168.69	\$124,168.69	\$124,168.69	\$124,168.69	\$0.00	100.00 %
OTROS INGRESOS CECYTE	\$0.00	\$124,168.69	\$124,168.69	\$124,168.69	\$124,168.69	\$0.00	100.00 %
OTROS INGRESOS NO PRESUPUESTALES CECYTE	\$0.00	\$124,168.69	\$124,168.69	\$124,168.69	\$124,168.69	\$0.00	100.00 %
OTROS	\$0.00	\$124,168.69	\$124,168.69	\$124,168.69	\$124,168.69	\$0.00	100.00 %
11 <u>Transferencias y Asignaciones</u>	\$540,919,433.00	\$28,818,484.00	\$569,737,917.00	\$569,737,917.00	\$569,737,917.00	\$0.00	100.00 %
Transferencias (Ministracion Federal)	\$270,459,716.50	\$13,678,638.50	\$284,138,355.00	\$284,138,355.00	\$284,138,355.00	\$0.00	100.00 %
Federal CECYTE	\$227,011,552.00	\$8,845,868.00	\$235,857,420.00	\$235,857,420.00	\$235,857,420.00	\$0.00	100.00 %
Federal EMSAD	\$43,448,164.50	\$729,189.50	\$44,177,354.00	\$44,177,354.00	\$44,177,354.00	\$0.00	100.00 %



Colegio de Estudios Científicos y Tecnológicos del Estado de Tlaxcala TLAXCALA

Estado Analítico de Ingresos Presupuestales Al 31/dic./2022

Fecha y 04/ene./2023

hora de Impresión 07:35 p. m.

Usu: INESM
Rep: rptEstadoPresupuestoIngresos

Fuente de Ingresos	Ley de Ingresos Estimada	Ampliaciones / (Reducciones)	Ley de Ingresos Modificada	Ingresos Devengados	Ingresos Recaudados	Devengado Por Recaudar	Avance de Recaudación (Recaudación / Estimación)
FAM 2022	\$0.00	\$4,103,581.00	\$4,103,581.00	\$4,103,581.00	\$4,103,581.00	\$0.00	100.00 %
FAM 2022	\$0.00	\$2,500,000.00	\$2,500,000.00	\$2,500,000.00	\$2,500,000.00	\$0.00	100.00 %
FAM 2022 Escuelas al Cien	\$0.00	\$1,603,581.00	\$1,603,581.00	\$1,603,581.00	\$1,603,581.00	\$0.00	100.00 %
Transferencias (Ministración Estatal)	\$256,459,716.50	\$12,639,794.50	\$269,099,511.00	\$269,099,511.00	\$269,099,511.00	\$0.00	100.00 %
Estatal CECYTE	\$215,011,552.00	\$25,113,767.69	\$240,125,319.69	\$240,125,319.69	\$240,125,319.69	\$0.00	100.00 %
Estatal EMSAD	\$41,448,164.50	-\$12,473,973.19	\$28,974,191.31	\$28,974,191.31	\$28,974,191.31	\$0.00	100.00 %
Transferencias (Participación Estatal)	\$14,000,000.00	\$2,500,051.00	\$16,500,051.00	\$16,500,051.00	\$16,500,051.00	\$0.00	100.00 %
Participación Estatal CECYTE	\$12,000,000.00	\$2,198,072.00	\$14,198,072.00	\$14,198,072.00	\$14,198,072.00	\$0.00	100.00 %
Participación Estatal EMSAD	\$2,000,000.00	\$301,979.00	\$2,301,979.00	\$2,301,979.00	\$2,301,979.00	\$0.00	100.00 %
Total	\$540,919,433.00	\$29,087,787.98	\$570,007,220.98	\$570,007,220.98	\$570,007,220.98	\$0.00	100.00 %



Colegio de Estudios Científicos y Tecnológicos del Estado de Tlaxcala TLAXCALA

Estado Analítico de Ingresos
Del 01/ene./2022 Al 31/dic./2022

Fecha y 04/ene./2023

hora de Impresión 07:37 p. m.

Usr: INESM
Rep: rptEstadoPresupuestoIngresosRB_CP_2019

Rubro de Ingresos	Ingreso					Diferencia (6=5-1)
	Estimado	Ampliaciones y Reducciones	Modificado	Devengado	Recaudado	
	(1)	(2)	(3=1+2)	(4)	(5)	
IMPUESTOS	\$0.00	\$0.00	\$0.00	\$0.00	\$0.00	0.00
CUOTAS Y APORTACIONES DE SEGURIDAD SOCIAL	\$0.00	\$0.00	\$0.00	\$0.00	\$0.00	0.00
CONTRIBUCIONES DE MEJORAS	\$0.00	\$0.00	\$0.00	\$0.00	\$0.00	0.00
DERECHOS	\$0.00	\$0.00	\$0.00	\$0.00	\$0.00	0.00
PRODUCTOS	\$0.00	\$145,135.29	\$145,135.29	\$145,135.29	\$145,135.29	145,135.29
APROVECHAMIENTOS	\$0.00	\$0.00	\$0.00	\$0.00	\$0.00	0.00
INGRESOS POR VENTA DE BIENES, PRESTACIÓN DE SERVICIOS Y OTRO	\$0.00	\$124,168.69	\$124,168.69	\$124,168.69	\$124,168.69	124,168.69
PARTICIPACIONES, APORTACIONES, CONVENIOS, INCENTIVOS DERIVAD	\$0.00	\$0.00	\$0.00	\$0.00	\$0.00	0.00
TRANSFERENCIAS, ASIGNACIONES, SUBSIDIOS Y SUBVENCIONES, Y PE	\$540,919,433.00	\$28,818,484.00	\$569,737,917.00	\$569,737,917.00	\$569,737,917.00	28,818,484.00
INGRESOS DERIVADOS DE FINANCIAMIENTOS	\$0.00	\$0.00	\$0.00	\$0.00	\$0.00	0.00
Total	\$540,919,433.00	\$29,087,787.98	\$570,007,220.98	\$570,007,220.98	\$570,007,220.98	29,087,787.98
Ingresos Excedentes						29,087,787.98

Estado Analítico de Ingresos por Fuente de Financiamiento	Ingreso					Diferencia (6=5-1)
	Estimado	Ampliaciones / (Reducciones)	Modificado	Devengado	Recaudado	
	(1)	(2)	(3=1+2)	(4)	(5)	
Ingresos del Poder Ejecutivo Federal o Estatal y de los Municipios						
IMPUESTOS	\$0.00	\$0.00	\$0.00	\$0.00	\$0.00	0.00
CUOTAS Y APORTACIONES DE SEGURIDAD SOCIAL	\$0.00	\$0.00	\$0.00	\$0.00	\$0.00	0.00
CONTRIBUCIONES DE MEJORAS	\$0.00	\$0.00	\$0.00	\$0.00	\$0.00	0.00
DERECHOS	\$0.00	\$0.00	\$0.00	\$0.00	\$0.00	0.00
PRODUCTOS	\$0.00	\$0.00	\$0.00	\$0.00	\$0.00	0.00
APROVECHAMIENTOS	\$0.00	\$0.00	\$0.00	\$0.00	\$0.00	0.00
PARTICIPACIONES, APORTACIONES, CONVENIOS, INCENTIVOS DER	\$0.00	\$0.00	\$0.00	\$0.00	\$0.00	0.00
TRANSFERENCIAS, ASIGNACIONES, SUBSIDIOS Y SUBVENCIONES,	\$0.00	\$0.00	\$0.00	\$0.00	\$0.00	0.00
Ingresos de los Entes Públicos de los Poderes Legislativo y Judicial, de los Órganos Autónomos del Sector Paraestatal o Paramunicipal, así como de las Empresas Productivas del Estado						
CUOTAS Y APORTACIONES DE SEGURIDAD SOCIAL	\$0.00	\$0.00	\$0.00	\$0.00	\$0.00	0.00
PRODUCTOS	\$0.00	\$145,135.29	\$145,135.29	\$145,135.29	\$145,135.29	145,135.29
INGRESOS POR VENTA DE BIENES, PRESTACIÓN DE SERVICIOS	\$0.00	\$124,168.69	\$124,168.69	\$124,168.69	\$124,168.69	124,168.69
TRANSFERENCIAS, ASIGNACIONES, SUBSIDIOS Y SUBVENCIONE	\$540,919,433.00	\$28,818,484.00	\$569,737,917.00	\$569,737,917.00	\$569,737,917.00	28,818,484.00
Ingresos Derivados de Financiamiento						
INGRESOS DERIVADOS DE FINANCIAMIENTOS	\$0.00	\$0.00	\$0.00	\$0.00	\$0.00	0.00
Total	\$540,919,433.00	\$29,087,787.98	\$570,007,220.98	\$570,007,220.98	\$570,007,220.98	29,087,787.98
Ingresos Excedentes						29,087,787.98

SECTOR PARAESTATAL

ACUMULADO DE OBRA

No.	Nombre del proyecto	Municipio	Plantel	Descripción	Partida	Descripción de partida	Importe
1							

AL CIERRE DEL CUARTO TRIMESTRE, EL COLEGIO NO EJERCE OBRA PUBLICA



C.P. Andres Ixtlapale Meneses
Director de Administración y Finanzas



Dr. Norberto Cervantes Contreras
Director General