



**COLEGIO DE ESTUDIOS CIENTÍFICOS Y TECNOLÓGICOS
DEL ESTADO DE TLAXCALA**

Cuenta Pública del 01 de Enero
al 31 de Marzo de 2023



EDUCACIÓN
SECRETARÍA DE EDUCACIÓN PÚBLICA



TLAXCALA
UNA NUEVA HISTORIA



**COLEGIO DE ESTUDIOS CIENTÍFICOS Y TECNOLÓGICOS
DEL ESTADO DE TLAXCALA**

Introducción



EDUCACIÓN
SECRETARÍA DE EDUCACIÓN PÚBLICA



TLAXCALA
UNA NUEVA HISTORIA

INTRODUCCION

El Colegio de Estudios Científicos y Tecnológicos del Estado de Tlaxcala, es un Organismo Público Descentralizado del Gobierno del Estado con personalidad jurídica y patrimonio propios, según lo determina el Convenio de Coordinación para la Creación, Operación y Apoyo Financiero de este Colegio y el Convenio Marco de fecha 21 de mayo de 2009, ambos celebrados entre el Gobierno Federal y el Gobierno del Estado, así como la Ley que crea el Colegio de Estudios Científicos y Tecnológicos del Estado de Tlaxcala, publicada en el Periódico Oficial del Gobierno del Estado el día 30 de septiembre de 1992 y que tiene por objeto, en la esfera de competencia estatal, impartir, impulsar, coordinar y normar la educación media superior tecnológica en sus opciones bivalente y terminal, orientando sus programas hacia la capacitación de los alumnos para impulsar el desarrollo productivo y tecnológico.

MISIÓN:

Impartir educación media superior en su modalidad de bachillerato tecnológico y general con calidad, pertinencia, equidad y valores, basada en un modelo por competencias; en constante vinculación con los sectores, que permite a nuestros egresados continuar con sus estudios de nivel superior, incorporarse a la actividad productiva e impulsar el emprendimiento que contribuya al desarrollo de la sociedad

VISIÓN:

Ser la institución de educación media superior que se reconozca por la competitividad de sus egresados formados con valores, responsabilidad social, con enfoque internacional, espíritu emprendedor y conciencia de la equidad e igualdad de género; cumpliendo estándares de calidad, desarrollando investigación e innovación tecnológica sustentable que contribuya al desarrollo de la región.

El Colegio de Estudios Científicos y Tecnológicos del Estado de Tlaxcala ha tenido un crecimiento acelerado incrementando de 19 planteles en el año 2011, a 22 en el 2012, con la apertura de 8 planteles en el ejercicio 2014, y con la autorización de 2 planteles más en el mes de junio suman ya 32 en su totalidad. Adicionalmente, se cuenta con 25 centros de EMSAD que se adhirieron a este subsistema a partir del ejercicio 2011. Actualmente se atiende una matrícula escolar de 12,503 alumnos en CECyTE y 3,288 en centros de EMSAD.

El Colegio ha cumplido cabalmente con los compromisos del gobierno en materia educativa, se ha reducido el índice de deserción escolar respecto a la media nacional, se ha ampliado la cobertura pasando de 5,989 estudiantes en el año 2011 a 15,791 en el ciclo escolar 2023-2023.

Nuestro Subsistema, se mantuvo posicionado a nivel Nacional, siendo Tlaxcala el Estado con el mayor número de planteles CECyTE y EMSaD en ingresar al Sistema Nacional de Bachillerato en su momento y más tarde, en el Sistema de Padrón de Calidad. Actualmente no existe algún programa de características similares para los bachilleratos. Sin embargo, aunado a lo anterior, este Subsistema ha mantenido destacando en proyectos de investigación y prototipos tecnológicos a nivel estatal, nacional e internacional.

Los avances en materia educativa, han sido respaldados con un eficiente manejo de los recursos financieros, lo cual podrá ser evaluado a través de la emisión de la cuenta pública, lo cual fortalece la cultura de rendición de cuentas y la práctica de transparencia en la gestión pública. Por lo anterior, se presenta la Cuenta Pública del Colegio correspondiente al primer trimestre del ejercicio 2023 la cual fue preparada en su estructura y contenido, en estricto apego a Ley de Contabilidad Gubernamental y a los Acuerdos emitidos por el Consejo Nacional de Armonización Contable (CONAC) y de acuerdo a lo siguiente:

I. INTRODUCCION

II. INFORMACIÓN CONTABLE

1. Estado de actividades
2. Estado de situación financiera
3. Estado de cambios en la situación financiera
4. Estado analítico del activo
5. Estado analítico de la deuda y otros pasivos
6. Estado de variación en la hacienda pública
7. Estado de flujos de efectivo
 - ✓ Informe de pasivos contingentes
 - ✓ Notas a los estados financieros
 - a) Notas de desglose
 - b) Notas de Memoria (cuentas de orden)
 - c) Notas de Gestión Administrativa

III. INFORMACION PRESUPUESTARIA

1. Estado analítico de ingresos (por rubro y por fuente de financiamiento)
2. Estado analítico del ejercicio del presupuesto de Egresos Clasificación Administrativa
3. Estado analítico del ejercicio del presupuesto de Egresos por objeto del Gasto (capítulo y concepto)
4. Estado analítico del ejercicio del presupuesto de Egresos Clasificación Económica (por Tipo de Gasto)
5. Estado analítico del ejercicio del presupuesto de Egresos clasificación Funcional (Finalidad y Función)
6. Endeudamiento neto
7. Intereses de la deuda
8. Indicadores de postura fiscal

IV. INFORMACIÓN PROGRAMÁTICA

1. Gasto por Categoría Programática
2. Programas y Proyectos de Inversión
3. Indicadores de Resultados

V. ANEXOS

1. Relación de Bienes Muebles que Componen el Patrimonio
2. Relación de Bienes Inmuebles que Componen el Patrimonio
3. Relación de Cuentas Bancarias Productivas Especificas
4. Relación de Esquemas Bursátiles y de Coberturas Financieras



**COLEGIO DE ESTUDIOS CIENTÍFICOS Y TECNOLÓGICOS
DEL ESTADO DE TLAXCALA**

Información Contable



EDUCACIÓN
SECRETARÍA DE EDUCACIÓN PÚBLICA



TLAXCALA
UNA NUEVA HISTORIA

SECTOR PARAESTATAL

COLEGIO DE ESTUDIOS CIENTÍFICOS Y TECNOLÓGICOS DEL ESTADO DE TLAXCALA
Estado de Actividades
Del 01 de enero al 31 de marzo de 2023 y del 01 de enero al 31 de diciembre de 2022
(Cifras en Pesos)

Concepto	2023	2022
INGRESOS Y OTROS BENEFICIOS		
Ingresos de Gestión	55,530	145,135
Impuestos	0	0
Cuotas y Aportaciones de Seguridad Social	0	0
Contribuciones de Mejoras	0	0
Derechos	0	0
Productos	55,530	145,135
Aprovechamientos	0	0
Ingresos por Venta de Bienes y Prestación de Servicios	0	0
Participaciones, Aportaciones, Convenios, Incentivos Derivados de la Colaboración Fiscal, Fondos Distintos de Aportaciones, Transferencias, Asignaciones, Subsidios y Subvenciones, y Pensiones y Jubilaciones	116,890,306	569,737,917
Participaciones, Aportaciones, Convenios, Incentivos Derivados de la Colaboración Fiscal y Fondos Distintos de Aportaciones	0	0
Transferencias, Asignaciones, Subsidios y Subvenciones, y Pensiones y Jubilaciones	116,890,306	569,737,917
Otros Ingresos y Beneficios	0	124,169
Ingresos Financieros	0	0
Incremento por Variación de Inventarios	0	0
Disminución del Exceso de Estimaciones por Pérdida o Deterioro u Obsolescencia	0	0
Disminución del Exceso de Provisiones	0	0
Otros Ingresos y Beneficios Varios	0	124,169
Total de Ingresos y Otros Beneficios	116,945,836	570,007,221
GASTOS Y OTRAS PÉRDIDAS	111,723,925	565,131,935
Gastos de Funcionamiento		
Servicios Personales	103,528,928	514,020,143
Materiales y Suministros	430,404	7,363,658
Servicios Generales	7,764,593	43,748,134
Transferencias, Asignaciones, Subsidios y Otras Ayudas	0	0
Transferencias Internas y Asignaciones al Sector Público	0	0
Transferencias al Resto del Sector Público	0	0
Subsidios y Subvenciones	0	0
Ayudas Sociales	0	0
Pensionamientos y Jubilaciones	0	0
Transferencias a Fideicomisos, Mandatos y Contratos Análogos	0	0
Transferencias a la Seguridad Social	0	0
Donativos	0	0
Transferencias al Exterior	0	0
Participaciones y Aportaciones	0	0
Participaciones	0	0
Aportaciones	0	0
Convenios	0	0
Intereses, Comisiones y Otros Gastos de la Deuda Pública	0	0
Intereses de la Deuda Pública	0	0
Comisiones de la Deuda Pública	0	0
Gastos de la Deuda Pública	0	0
Costo por Coberturas	0	0
Apoyos Financieros	0	0
Otros Gastos y Pérdidas Extraordinarias	0	0
Estimaciones, Depreciaciones, Deterioros, Obsolescencia y Amortizaciones	0	0
Provisiones	0	0
Disminución de Inventarios	0	0
Aumento por Insuficiencia de Estimaciones por Pérdida o Deterioro u Obsolescencia	0	0
Aumento por Insuficiencia de Provisiones	0	0
Otros Gastos	0	0
Inversión Pública	0	0
Inversión Pública no Capitalizable	0	0
Total de Gastos y Otras Pérdidas	111,723,925	565,131,935
Resultados del Ejercicio (Ahorro/Desahorro)	5,221,911	4,875,286

Bajo protesta de decir verdad declaramos que los Estados Financieros y sus Notas son razonablemente correctos y responsabilidad del emisor

Dr. Norberto Cervantes Contreras
Director General

C.P. Andrés Ixtapale Maneses
Director de Administración y Finanzas

CUENTA PÚBLICA
ENTIDAD FEDERATIVA DE TLAXCALA
AL 31 DE MARZO

2023

COLEGIO DE ESTUDIOS CIENTÍFICOS Y TECNOLÓGICOS DEL ESTADO DE TLAXCALA					
Estado de Situación Financiera					
Del 01 de enero al 31 de marzo de 2023 y del 01 de enero al 31 de diciembre de 2022					
(Cifras en Pesos)					
Concepto	2023	2022	Concepto	2023	2022
ACTIVO			PASIVO		
Activo Circulante			Pasivo Circulante		
Efectivo y Equivalentes	19,744,557	46,726,800	Cuentas por Pagar a Corto Plazo	14,252,568	46,440,142
Derechos a Recibir Efectivo o Equivalentes	54,362	42,268	Documentos por Pagar a Corto Plazo	0	0
Derechos a Recibir Bienes o Servicios	0	0	Porción a Corto Plazo de la Deuda Pública a Largo Plazo	0	0
Inventarios	0	0	Títulos y Valores a Corto Plazo	0	0
Almacenes	0	0	Pasivos Diferidos a Corto Plazo	0	0
Estimación por Pérdida o Deterioro de Activos Circulantes	0	0	Fondos y Bienes de Terceros en Garantía y/o	0	0
Otros Activos Circulantes	0	0	Provisiones a Corto Plazo	0	0
			Otros Pasivos a Corto Plazo	0	0
Total de Activos Circulantes	19,798,919	46,769,068	Total de Pasivos Circulantes	14,252,568	46,440,142
Activo No Circulante			Pasivo No Circulante		
Inversiones Financieras a Largo Plazo	0	0	Cuentas por Pagar a Largo Plazo	0	0
Derechos a Recibir Efectivo o Equivalentes a Largo Plazo	0	0	Documentos por Pagar a Largo Plazo	0	0
Bienes Inmuebles, Infraestructura y Construcciones en Proceso	152,014,558	152,014,558	Deuda Pública a Largo Plazo	0	0
Bienes Muebles	80,038,263	80,038,263	Pasivos Diferidos a Largo Plazo	0	0
Activos Intangibles	1,248,113	1,248,113	Fondos y Bienes de Terceros en Garantía y/o	0	0
Depreciación, Deterioro y Amortización Acumulada de Bienes	0	0	Administración a	0	0
			Provisiones a Largo Plazo	183,201	183,201
Activos Diferidos	0	0	Total de Pasivos No Circulantes	183,201	183,201
Estimación por Pérdida o Deterioro de Activos no Circulantes	0	0			
Otros Activos no Circulantes	0	0	Total del Pasivo	14,435,769	46,623,343
Total de Activos No Circulantes	233,300,934	233,300,934			
Total del Activo	253,099,853	280,070,002	HACIENDA PÚBLICA/PATRIMONIO		
			Hacienda Pública/Patrimonio Contribuido	165,120,283	165,120,283
			Aportaciones	136,923,582	136,923,582
			Donaciones de Capital	28,196,701	28,196,701
			Actualización de la Hacienda Pública/Patrimonio		
			Hacienda Pública/Patrimonio Generado	73,543,801	68,326,376
			Resultados del Ejercicio (Ahorro/ Desahorro)	5,221,911	4,875,286
			Resultados de Ejercicios Anteriores	17,916,168	13,045,368
			Revaluos	50,395,722	50,395,722
			Reservas		
			Rectificaciones de Resultados de Ejercicios Anteriores	10,000	10,000
			Exceso o Insuficiencia en la Actualización de la Hacienda	0	0
			Resultado por Posición Monetaria		
			Resultado por Tenencia de Activos no Monetarios		
			Total Hacienda Pública/Patrimonio	238,664,084	233,446,659
			Total del Pasivo y Hacienda Pública/Patrimonio	253,099,853	280,070,002

Bajo protesta de decir verdad declaramos que los Estados Financieros y sus Notas son razonablemente correctos y responsabilidad del emisor.

Dr. Norberto Cervantes Contreras
Director General

C. P. Andrés Manuel Meneses
Director de Administración y Finanzas

SECTOR PARAESTATAL

COLEGIO DE ESTUDIOS CIENTÍFICOS Y TECNOLÓGICOS DEL ESTADO DE TLAXCALA

Estado de Cambios en la Situación Financiera

Del 01 de enero al 31 de marzo 2023

(Cifras en Pesos)

Concepto	Origen	Aplicación
ACTIVO	26,982,243	12,094
Activo Circulante	26,982,243	12,094
Efectivo y Equivalentes	26,982,243	0
Derechos a Recibir Efectivo o Equivalentes		12,094
Derechos a Recibir Bienes o Servicios		0
Inventarios		0
Almacenes		0
Estimación por Pérdida o Deterioro de Activos Circulantes		0
Otros Activos Circulantes		0
Activo No Circulante		0
Inversiones Financieras a Largo Plazo		0
Derechos a Recibir Efectivo o Equivalentes a Largo Plazo		0
Bienes Inmuebles, Infraestructura y Construcciones en Proceso		0
Bienes Muebles		0
Activos Intangibles		0
Depreciación, Deterioro y Amortización Acumulada de Bienes		0
Activos Diferidos		0
Estimación por Pérdida o Deterioro de Activos no Circulantes		0
Otros Activos no Circulantes		0
PASIVO	0	32,187,574
Pasivo Circulante	0	32,187,574
Cuentas por Pagar a Corto Plazo	0	32,187,574
Documentos por Pagar a Corto Plazo	0	0
Porción a Corto Plazo de la Deuda Pública a Largo Plazo	0	0
Títulos y Valores a Corto Plazo	0	0
Pasivos Diferidos a Corto Plazo	0	0
Fondos y Bienes de Terceros en Garantía y/o Administración a Corto Plazo	0	0
Provisiones a Corto Plazo	0	0
Otros Pasivos a Corto Plazo	0	0
Pasivo No Circulante	0	0
Cuentas por Pagar a Largo Plazo		0
Documentos por Pagar a Largo Plazo		0
Deuda Pública a Largo Plazo		0
Pasivos Diferidos a Largo Plazo		0
Fondos y Bienes de Terceros en Garantía y/o Administración a Largo Plazo		0
Provisiones a Largo Plazo	0	0
HACIENDA PÚBLICA/PATRIMONIO	5,217,426	0
Hacienda Pública/Patrimonio Contribuido	0	0
Aportaciones	0	0
Donaciones de Capital	0	0
Actualización de la Hacienda Pública/Patrimonio	0	0
Hacienda Pública/Patrimonio Generado	5,217,426	0
Resultados del Ejercicio (Ahorro/ Desahorro)	346,626	0
Resultados de Ejercicios Anteriores	4,870,800	0
Revalúos	0	0
Reservas	0	0
Rectificaciones de Resultados de Ejercicios Anteriores	0	0
Exceso o Insuficiencia en la Actualización de la Hacienda Pública/Patrimonio	0	0
Resultado por Posición Monetaria	0	0
Resultado por Tenencia de Activos no Monetarios	0	0

Bajo protesta de decir verdad declaramos que los Estados Financieros y sus Notas son razonablemente correctos y responsabilidad del emisor.

Dr. Norberto Cervantes Contreras
Director General

C.P. Andrés Xitapala Meneses
Director de Administración y Finanzas

COLEGIO DE ESTUDIOS CIENTÍFICOS Y TECNOLÓGICOS DEL ESTADO DE TLAXCALA
Estado Analítico del Activo
Del 01 de enero al 31 de marzo 2023
(Cifras en Pesos)

Concepto	Saldo Inicial	Cargos del Periodo	Abonos del Periodo	Saldo Final	Variación del Periodo
ACTIVO	280,070,002	418,268,432	445,238,581	253,099,853	-26,970,149
Activo Circulante	46,769,068	418,268,432	445,238,581	19,798,919	-26,970,149
Efectivo y Equivalentes	46,726,800	297,087,465	324,069,708	19,744,557	-26,982,243
Derechos a Recibir Efectivo o Equivalentes	42,268	121,180,967	121,168,873	54,362	12,094
Derechos a Recibir Bienes o Servicios	0	0	0	0	0
Inventarios	0	0	0	0	0
Almacenes	0	0	0	0	0
Estimación por Pérdida o Deterioro de Activos Circulantes	0	0	0	0	0
Otros Activos Circulantes	0	0	0	0	0
Activo No Circulante	233,300,934	0	0	233,300,934	0
Inversiones Financieras a Largo Plazo	0	0	0	0	0
Derechos a Recibir Efectivo o Equivalentes a Largo Plazo	0	0	0	0	0
Bienes Inmuebles, Infraestructura y Construcciones en Proceso	152,014,558	0	0	152,014,558	0
Bienes Muebles	80,038,263	0	0	80,038,263	0
Activos Intangibles	1,248,113	0	0	1,248,113	0
Depreciación, Deterioro y Amortización Acumulada de Bienes	0	0	0	0	0
Activos Diferidos	0	0	0	0	0
Estimación por Pérdida o Deterioro de Activos no Circulantes	0	0	0	0	0
Otros Activos no Circulantes	0	0	0	0	0

Bajo protesta de decir verdad declaramos que los Estados Financieros y sus Notas son razonablemente correctos y responsabilidad del emisor

Dr. Norberto Cervantes Contreras
Director General

C.P. Andrés Mlapala Meneses
Director de Administración y Finanzas

SECTOR PARAESTATAL

COLEGIO DE ESTUDIOS CIENTÍFICOS Y TECNOLÓGICOS DEL ESTADO DE TLAXCALA

Estado Analítico de la Deuda y Otros Pasivos

Del 01 de enero al 31 de marzo 2023

(Cifras en Pesos)

Denominación de las Deudas	Moneda de Contratación	Institución o País Acreedor	Saldo Inicial del Período	Saldo Final del Período
DEUDA PÚBLICA				
Corto Plazo				
Deuda Interna				
Instituciones de Crédito	Peso	México	0	0
Titulos y Valores	Peso	México	0	0
Arrendamientos Financieros	Peso	México	0	0
Deuda Externa				
Organismos Financieros Internacionales	Peso	México	0	0
Deuda Bilateral	Peso	México	0	0
Titulos y Valores	Peso	México	0	0
Arrendamientos Financieros	Peso	México	0	0
Subtotal de Deuda Pública a Corto Plazo	Peso	México	0	0
Largo Plazo				
Deuda Interna				
Instituciones de Crédito	Peso	México	0	0
Titulos y Valores	Peso	México	0	0
Arrendamientos Financieros	Peso	México	0	0
Deuda Externa				
Organismos Financieros Internacionales	Peso	México	0	0
Deuda Bilateral	Peso	México	0	0
Titulos y Valores	Peso	México	0	0
Arrendamientos Financieros	Peso	México	0	0
Subtotal de Deuda Pública a Largo Plazo	Peso	México	0	0
Total de Otros Pasivos	Peso	México	46,623,343	14,435,769
Total de Deuda Pública y Otros Pasivos	Peso	México	46,623,343	14,435,769

Bajo protesta de decir verdad declaramos que los Estados Financieros y sus Notas son razonablemente correctos y responsabilidad del emisor

 Dr. Norberto Cervantes Contreras
 Director General

 C.P. Andres Ixtapale Meneses
 Director de Administración y Finanzas

CUENTA PÚBLICA
ENTIDAD FEDERATIVA DE TLAXCALA
AL 31 DE MARZO

2023

COLEGIO DE ESTUDIOS CIENTÍFICOS Y TECNOLÓGICOS DEL ESTADO DE TLAXCALA
Estado de Variación en la Hacienda Pública
Del 01 de enero al 31 de marzo de 2023 y del 01 de enero al 31 de diciembre de 2022
(Cifras en Pesos)

Concepto	Hacienda Pública / Patrimonio Contribuido	Hacienda Pública / Patrimonio Generado de Ejercicios Anteriores	Hacienda Pública / Patrimonio Generado del Ejercicio	Exceso o Insuficiencia en la Actualización de la Hacienda Pública / Patrimonio	Total
Hacienda Pública/Patrimonio Contribuido Neto de 2022	165,120,283	0	0	0	165,120,283
Aportaciones	136,923,582	0	0	0	136,923,582
Donaciones de Capital	28,196,701	0	0	0	28,196,701
Actualización de la Hacienda Pública/Patrimonio					
Hacienda Pública/Patrimonio Generado Neto de 2022	0	63,451,090	4,875,286	0	68,326,376
Resultados del Ejercicio (Ahorro/Desahorro)	0	0	4,875,286	0	4,875,286
Resultados de Ejercicios Anteriores	0	13,045,368	0	0	13,045,368
Revalúos	0	50,395,722	0	0	50,395,722
Reservas	0	0	0	0	0
Rectificaciones de Resultados de Ejercicios Anteriores	0	10,000	0	0	10,000
Exceso o Insuficiencia en la Actualización de la Hacienda	0	0	0	0	0
Resultado por Posición Monetaria	0	0	0	0	0
Resultado por Tenencia de Activos no Monetarios	0	0	0	0	0
Hacienda Pública/Patrimonio Neto Final de 2022	165,120,283	63,451,090	4,875,286	0	233,446,659
Cambios en la Hacienda Pública/Patrimonio Contribuido Neto de 2023	0	0	0	0	0
Aportaciones	0	0	0	0	0
Donaciones de Capital	0	0	0	0	0
Actualización de la Hacienda Pública/Patrimonio	0	0	0	0	0
Variaciones de la Hacienda Pública/Patrimonio Generado Neto de 2023	0	4,870,800	346,625	0	5,217,425
Resultados del Ejercicio (Ahorro/Desahorro)	0	0	5,221,911	0	5,221,911
Resultados de Ejercicios Anteriores	0	4,870,800	-4,875,286	0	-4,486
Revalúos	0	0	0	0	0
Reservas	0	0	0	0	0
Rectificaciones de Resultados de Ejercicios Anteriores	0	0	0	0	0
Cambios en el Exceso o Insuficiencia en la Actualización de la Hacienda Pública/Patrimonio Neto de 2023	0	0	0	0	0
Resultado por Posición Monetaria	0	0	0	0	0
Resultado por Tenencia de Activos no Monetarios	0	0	0	0	0
Hacienda Pública/Patrimonio Neto Final de 2023	165,120,283	68,321,890	5,221,911	0	238,664,084

Bajo protesta de decir verdad declaramos que los Estados Financieros y sus Notas son razonablemente correctos y responsabilidad del emisor

Dr. Norberto Cervantes Contreras
Director General

C.P. Andrés Salgado Meneses
Director de Administración y Finanzas

SECTOR PARAESTATAL

COLEGIO DE ESTUDIOS CIENTÍFICOS Y TECNOLÓGICOS DEL ESTADO DE TLAXCALA
Estado de Flujos de Efectivo
Del 01 de enero al 31 de marzo de 2023 y del 01 de enero al 31 de diciembre de 2022
(Cifras en Pesos)

Concepto	2023	2022
Flujos de Efectivo de las Actividades de Operación		
Origen	116,946,836	670,007,221
Impuestos	0	0
Cuotas y Aportaciones de Seguridad Social	0	0
Contribuciones de Mejoras	0	0
Derechos	0	0
Productos	55,530	145,135
Aprovechamientos	0	0
Ingresos por Venta de Bienes y Prestación de Servicios	0	124,169
Participaciones, Aportaciones, Convenios, Incentivos Derivados de la Colaboración Fiscal y Fondos Distintos de Aportaciones	0	0
Transferencias, Asignaciones, Subsidios y Subvenciones, y Pensiones y Jubilaciones	116,890,306	569,737,917
Otros Orígenes de Operación	0	0
Aplicación	143,928,079	669,176,466
Servicios Personales	99,916,575	50,181,061
Materiales y Suministros	293,640	6,825,739
Servicios Generales	6,229,040	37,871,343
Transferencias Internas y Asignaciones al Sector Público	0	0
Transferencias al Resto del Sector Público	0	0
Subsidios y Subvenciones	0	0
Ayudas Sociales	0	0
Pensiones y Jubilaciones	0	0
Transferencias a Fideicomisos, Mandatos y Contratos Análogos	0	0
Transferencias a la Seguridad Social	0	0
Donativos	0	0
Transferencias al Exterior	0	0
Participaciones	0	0
Aportaciones	0	0
Convenios	0	0
Otras Aplicaciones de Operación	37,489,824	12,667,773
Flujos Netos de Efectivo por Actividades de Operación	-26,982,243	10,831,766
Flujos de Efectivo de las Actividades de Inversión		
Origen	0	0
Bienes Inmuebles, Infraestructura y Construcciones en Proceso	0	0
Bienes Muebles	0	0
Otros Orígenes de Inversión	0	0
Aplicación	0	4,774,800
Bienes Inmuebles, Infraestructura y Construcciones en Proceso	0	0
Bienes Muebles	0	4,654,886
Otras Aplicaciones de Inversión	0	119,914
Flujos Netos de Efectivo por Actividades de Inversión	0	-4,774,800
Flujos de Efectivo de las Actividades de Financiamiento		
Origen	0	0
Endeudamiento Neto	0	0
Interno	0	0
Externo	0	0
Otros Orígenes de Financiamiento	0	0
Aplicación	0	0
Servicios de la Deuda	0	0
Interno	0	0
Externo	0	0
Otras Aplicaciones de Financiamiento	0	0
Flujos Netos de Efectivo por Actividades de Financiamiento	0	0
Incremento/Disminución Neta en el Efectivo y Equivalentes al Efectivo	-26,982,243	6,056,966
Efectivo y Equivalentes al Efectivo al Inicio del Ejercicio	46,726,800	40,669,846
Efectivo y Equivalentes al Efectivo al Final del Ejercicio	19,744,557	46,726,800

Bajo protesta de decir verdad declaramos que los Estados Financieros y sus Notas son razonablemente correctos y responsabilidad del emisor

Dr. Norberto Cervantes Contreras
Director General

C. P. Andrés Ixiapale Meneses
Director de Administración y Finanzas

Informe de Pasivos Contingentes

#	NUM. EXPEDIENTE	ACTOR	FECHA DE LAUDO	MONTO APROXIMADO DE LA CONDENA	STATUS
1	C.D.T. 436/2011	IRMA OLIVIA VAZQUEZ FLORES Y OTROS	5 de diciembre de 2018	\$237,055.30	Ejecución.
2	C.D.T. 595/2011-1	AGUSTIN ONOFRE VELAZQUEZ	3 de marzo 2021	\$ 754,725.04 más reinstalación.	Se llevó acabo la diligencia de reinstalación el 2 de marzo de 2023. Está en acuerdo en ejecuciones.
3		HUGO ENRIQUE HERNANDEZ ROGELIO.		\$302,004.67	En Ejecución. Se realizó una reunión con el apoderado legal de los actores, y se refirió un posible acuerdo por esa cantidad, considerando que se realizará a primeros días del año en curso 2023, desistándose los actores de la inscripción retroactiva.
	C.D.T. 505/2012-1	BEATRIZ GALINDO MARQUEZ		\$310,672.37	
		MARIA ERNESTINA MUÑOZ ZAMORA	15 de junio del año 2021	\$194,584.06	
4	C.D.T 52/2013-1	ANDRES RODRIGUEZ LIMA	3 de marzo de 2021	\$3,803,179.65	Se llevó a cabo la diligencia de requerimiento de pago y embargo el 1 de febrero de 2023.
5	C.D.T. 129/2015-1	SUSANA FLORES SOLIS	29 de noviembre de 2018	\$ 1, 489,447.60	Ejecución

SECTOR PARAESTATAL

NOTAS A LOS ESTADOS FINANCIEROS

a) NOTAS DE DESGLOSE

l) NOTAS AL ESTADO DE SITUACIÓN FINANCIERA

Activo

1. Efectivo y Equivalentes

Los recursos se encuentran depositados en cuentas de cheques productivas con firmas mancomunadas firmando el Director General y Director Administrativo. El Colegio no cuenta con inversiones de corto ni largo plazo.

Concepto	Importe
Caja	25,000
Bancos	19,719,557
Suma	\$19,744,557

2. Derechos a recibir Efectivo y Equivalentes

Al cierre del primer trimestre el saldo que presenta esta cuenta corresponde a:

Deudores Diversos por concepto de Gastos por comprobar por comisiones relacionadas a las actividades del Colegio, y saldo no comprobado por fondo revolvente de la C.P. America Rojas Cruz.

Subsidio al empleo que se genera en la determinación del Impuesto sobre la Renta a los trabajadores, mismo que se aplica a más tardar el día 17 de mes inmediato posterior a la generación del mismo.

Concepto	2022	Plazo
Deudores diversos	26,818	Corto plazo (30 días)
Subsidio al empleo	27,544	Corto plazo (30 días)
Suma	\$54,362	

3. Derechos a recibir bienes y servicios

En el informe de cuenta pública del primer trimestre de 2023, no se tienen Derechos a recibir bienes y servicios que registrar.

4. Bienes disponibles para su transformación o consumo (inventarios).

Este Colegio no registra bienes para su transformación por ser un Organismo Descentralizado que presta Servicios de Educación Media Superior.

5. Inventarios.

Este Colegio no registra inventario de bienes por ser un Organismo Descentralizado que presta servicios de Educación Media Superior.

6. Almacén.

Este Colegio no registra Almacén por ser un Organismo Descentralizado que presta servicios de Educación Media Superior.

7. Inversiones Financieras

Este Colegio no realiza Inversiones financieras que pongan en riesgo el recurso proveniente de transferencias y asignaciones derivadas de Convenio de Coordinación.

8. Aportaciones de capital.

Este Colegio es un Organismo Descentralizado representado por un Director General y supervisado por la integración de la Honorable Junta Directiva integrada por representantes del sector público y privado, por lo que no tiene aportaciones de capital, únicamente es financiado por recursos federales, estatales y de ingresos propios generados por el Colegio.

9. Bienes Muebles, Inmuebles e Intangibles

Este rubro se integra por los siguientes conceptos:

CONCEPTO	IMPORTE
BIENES INMUEBLES	152,014,558
BIENES MUEBLES	80,038,263
SUMA	\$232,052,821
ACTIVOS INTANGIBLES	1,248,113
TOTAL	\$233,300,934

10. Activos intangibles

El valor de los bienes intangibles por la cantidad de \$1,248,113 por la adquisición de software.

11. Estimaciones y Deterioros

El Colegio no registra estimaciones y deterioros.

12. Estimación de cuentas incobrables.

Este Colegio no registra cuentas incobrables por ser un Organismo Descentralizado que presta servicios de Educación Media Superior y las cuotas de aportaciones que se recaudan por alumnos son voluntarias.

Otros Activos

11. Este Colegio no tiene registros de otros activos que se sean identificados.

Pasivo

1. Este rubro se compone por proveedores de bienes y servicios que al cierre del primer trimestre quedaron devengados, y fondo de administración a terceros que incluye retenciones de impuesto sobre la renta, cuotas al IMSS, fondo de ahorro retenido y patronal pendiente de pago a trabajadores inactivos, cuotas sindicales retenidas, pensiones alimenticias e impuesto sobre nóminas, conceptos que serán pagados en el mes inmediato posterior.

SECTOR PARAESTATAL

A continuación, se presenta la integración de este rubro:

Concepto	IMPORTE	Vencimiento
Servicios Personales por pagar a corto plazo	1,354,633	Corto plazo
Proveedores	136,764	Corto plazo
Fondo de Administración a cta. de Terceros	12,761,171	Corto plazo
Otras cuentas por pagar	183,201	Corto plazo
Suma	\$14,435,769	

II) NOTAS AL ESTADO DE ACTIVIDADES

Ingresos.

Los ingresos percibidos en el presente ejercicio se detallan a continuación:

Concepto	Importe
Transferencias y Asignaciones	116,890,306
Productos	55,530
Otros Ingresos y Beneficios	0
Total	\$ 116,945,836

Transferencias y Asignaciones

El Colegio recibe principalmente ingresos derivados del Convenio Marco de Coordinación mediante el Anexo de ejecución de apoyo financiero firmado por el Gobierno Federal y Estatal registrado en el rubro de Transferencias y Asignaciones.

El rubro de Transferencias y Asignaciones incluye las ministraciones al Anexo de Ejecución por Convenio de Coordinación por la parte estatal por la cantidad de \$48,024,589.00 por la parte federal \$61,225,188.00 y por Participaciones Estatales (ingresos propios generados por el Colegio) por la cantidad de \$6,182,931.00.

Así también por asignación al Fondo de Aportación Múltiple (FAM) liquidado por \$ 912,720.00 y FAM escuelas al CIEN (fideicomiso) por \$ 544,878.00 reconocido al ingreso y gasto, no depositado en cuentas bancarias del Colegio.

Derechos

Al cierre del trimestre no se registraron ingresos por derechos.

Productos

El importe registrado en productos corresponde a rendimientos generados por las cuentas bancarias en las que se manejan los recursos financieros del Colegio por la cantidad de \$55,530 de los cuales \$5,301.50 corresponden a rendimientos ministrados por la Secretaría de Finanzas por los recursos del Fondo de Aportación Múltiple (FAM), mismos que serán reintegrados a la TESOFE.

Otros Ingresos y Beneficios

No se registraron otros ingresos el primer trimestre

Egresos.

En virtud de que la naturaleza de las operaciones del Colegio es la prestación de servicios, el 92.53% del gasto de operación se realiza para el pago de servicios personales, según se detalla a continuación:

Concepto	Importe
Servicios personales	103,528,928
Materiales y suministros	430,404
Servicios generales	7,764,593
Suma	\$111,723,925
Inversión pública	0
Total	\$111,723,925

III) NOTAS AL ESTADO DE VARIACIÓN EN LA HACIENDA PÚBLICA

Durante el primer trimestre se registró afectación al resultado de ejercicios anteriores por el traspaso del resultado del ejercicio 2022 por la cantidad de \$4,875,285.85 y por el reintegro a la TESOFE del Fondo de Ahorro del ejercicio 2022 por la cantidad de \$4,486.20.

IV) NOTAS AL ESTADO DE FLUJOS DE EFECTIVO

Efectivo y equivalentes

En la conciliación de los Flujos de Efectivo Netos de las Actividades de Operación y la cuenta de Ahorro/Desahorro

Concepto	2023	2022
Efectivo	0	0
Bancos/Tesorería	19,744,557	46,726,800
Bancos/Dependencias y otros	0	
Inversiones Temporales (Hasta 3 meses)	0	
Fondos con Afectación Específica	0	
Depósitos de Fondos de Terceros en Garantía y/o Administración	0	
Otros Efectivos y Equivalentes	0	
Total de Efectivos y Equivalentes	19,744,557	40,669,845

SECTOR PARAESTATAL

Conciliación de los Flujos Netos de las Actividades de Operación y los saldos de Resultados del Ejercicio (Ahorro/Desahorro)

Concepto	2023	2022
Resultado del ejercicio Ahorro/Desahorro	5,221,911	4,875,286
Movimientos de partidas (rubros) que no afectan al efectivo	0.00	0.00
Depreciación	0	0
Amortización	0	0
Incremento en la provisiones	0	0
Incremento en inversiones producto por revaluación	0	0
Ganancia/perdida en venta de bienes muebles, inmuebles e intangibles	0	0
Incremento en cuentas por cobrar	0	0
Flujos de Efectivo Netos de la Actividad de Operación	5,221,911	4,875,286

V) CONCILIACIÓN ENTRE LOS INGRESOS PRESUPUESTARIOS Y CONTABLES, ASÍ COMO ENTRE LOS EGRESOS PRESUPUESTARIOS Y LOS GASTOS CONTABLES

COLEGIO DE ESTUDIOS CIENTÍFICOS Y TECNOLÓGICOS DEL ESTADO DE TLAXCALA	
Conciliación entre los Ingresos Presupuestarios y Contables	
Correspondiente del 01 de enero al 31 de marzo de 2023	
(Cifras en pesos)	
1. Total de Ingresos Presupuestarios	\$ 116,941
2. Más ingresos contables no presupuestarios	\$
2.1 Ingresos Financieros	\$
2.2 Incremento por variación de inventarios	\$
2.3 Disminución del exceso de estimaciones por pérdida o deterioro u obsolescencia	\$
2.4 Disminución del exceso de provisiones	\$
2.5 Otros ingresos y beneficios	\$
2.6 Otros ingresos contables no presupuestarios	\$
3. Menos ingresos presupuestarios no contables	\$
3.1 Aprovechamientos patrimoniales	\$
3.2 Ingresos derivados de financiamientos	\$
3.3 Otros Ingresos presupuestarios no contables	\$
4. Ingresos Contables (4 = 1 + 2 - 3)	\$ 116,941

CONCILIACIÓN ENTRE LOS EGRESOS PRESUPUESTARIOS Y LOS GASTOS CONTABLES

COLEGIO DE ESTUDIOS CIENTÍFICOS Y TECNOLÓGICOS DEL ESTADO DE TLAXCALA Conciliación entre los Egresos Presupuestarios y los Gastos Contables Correspondiente del 01 de enero al 31 de marzo de 2023 (Cifras en pesos)		
1. Total de egresos (presupuestarios)		\$ 111,723,925
2. Menos egresos presupuestarios no contables		\$ -
2.1	Materias primas y materiales de producción y comercialización	
2.2	Materiales y suministros	
2.3	Mobiliario y equipo de administración	
2.4	Mobiliario y equipo educacional y recreativo	
2.5	Equipo e instrumental médico y de laboratorio	
2.6	Vehículos y equipo de transporte	
2.7	Equipo de defensa y de seguridad	
2.8	Maquinaria, otros equipos y herramientas	
2.9	Activos biológicos	
2.1	Bienes inmuebles	
2.11	Activos intangibles	
2.12	Obra pública en bienes de dominio público	
2.13	Obra pública en bienes propios	
2.14	Acciones y participaciones de capital	
2.15	Compra de títulos y valores	
2.16	Concesión de préstamos	
2.17	Inversiones en fideicomisos, mandatos y otros análogos	
2.18	Provisiones para contingencias y otras erogaciones especiales	
2.19	Amortización de la deuda pública	
2.2	Adeudos de ejercicios presupuestarios no contables	
2.21	Otros egresos presupuestarios no contables	
3. Más Gasto Contables No Presupuestales		
3.1	Estimaciones, depreciaciones, deterioros, obsolescencia y amortizaciones	\$ -
3.2	Provisiones	\$ -
3.3	Disminución de inventarios	
3.4	Aumento por insuficiencia de estimaciones por pérdida o deterioro u obsolescencia	\$ -
3.5	Aumento por insuficiencia de provisiones	\$ -
3.6	Otros Gastos	\$ -
3.7	Otros Gastos Contables No Presupuestales	\$ -
4. Total de Gasto Contable (4 = 1 - 2 + 3)		\$ 111,723,925

SECTOR PARAESTATAL

b) NOTAS DE MEMORIA (CUENTAS DE ORDEN)

El Colegio no registra movimientos de valores que afecten o modifiquen su situación financiera

c) NOTAS DE GESTIÓN ADMINISTRATIVA

1. Introducción

Los Estados Financieros del Colegio de Estudios Científicos y Tecnológicos del Estado de Tlaxcala, son preparados conforme a las normas y emitidos por el Consejo Nacional de Armonización Contable (CONAC).

Los presentes Estados Financieros, muestran una representación estructurada de la situación financiera y de las operaciones llevadas a cabo por el Colegio. Su objetivo es suministrar información a los usuarios de la misma (Junta Directiva, entes fiscalizadores, otras dependencias, etc.) para la toma de decisiones, acerca de la situación y desempeño financiero, flujos de efectivo, resultados de la gestión administrativa así como la situación de los activos, pasivos, patrimonio, ingresos y egresos.

Esta información, junto con la contenida en las notas a los estados financieros, permitirá dar los elementos a los usuarios para la toma de decisiones futuras.

2. Panorama Económico y Financiero

Conforme al Convenio de Coordinación para la Creación, Operación y Apoyo Financiero de este Colegio en su cláusula octava y al Convenio Marco de fecha 21 de mayo de 2009 en su cláusula vigésima, ambos celebrados entre el Gobierno Federal y el Gobierno del Estado, la contribución al gasto anual de este Colegio debe ser por partes iguales (50%).

3. Autorización e Historia

Siendo Gobernadora la Lic. Beatriz Paredes Rangel, se realiza el Convenio para la Creación, Operación y Apoyo Financiero del Colegio de Estudios Científicos y Tecnológicos del Estado de Tlaxcala, celebrado por una parte por la Secretaría de Educación Pública y el Gobierno del Estado Libre y Soberano de Tlaxcala, convenio que se firmó en la ciudad de México el día 12 de Septiembre de 1991. Posteriormente con fecha 30 de Septiembre de 1992, se publica en el Periódico Oficial del Gobierno de Estado, la "Ley que Crea el Colegio de Estudios Científicos y Tecnológicos del Estado de Tlaxcala", con el fin de impartir, impulsar, coordinar y normar la Educación Media Superior Tecnológica en sus opciones bivalente y terminal, orientando sus programas educativos hacia la capacitación de los estudiantes impulsando el Desarrollo Productivo y Tecnológico del Estado. En el año de 1991, se crea el primer Plantel 01 Tequexquitla con una matrícula inicial de 49 estudiantes, durante el periodo de 1991 a 1997, se tiene un crecimiento de diez planteles atendiendo una matrícula de 2,900 estudiantes y durante el periodo de 2008 a 2011, se obtuvo la autorización por parte de la Subsecretaría de Educación Media Superior para la creación de doce nuevos planteles alcanzando un total de 22 en ese año. En la presente administración, el Gobierno del Estado realizó la gestión ante el Gobierno Federal y logró la autorización de ocho nuevos planteles, contando actualmente con 32 planteles CECyTE con una matrícula de 15,791.

En Agosto de 2011, los Centros de Educación Media Superior (EMSaD) pasan a formar parte del Colegio de Estudios Científicos y Tecnológicos del Estado de Tlaxcala, por disposición de la Secretaría de Educación Pública del Estado y así, dar cumplimiento al Convenio Marco de Coordinación, de esta forma, el Colegio cuenta con un total de 32 planteles del subsistema CECyTE, a través de ellos se imparten 25 especialidades diferentes, y administra a 25 Centros de Educación Media Superior a Distancia (EMSAD).

4. Organización y Objeto Social

- a) Objeto social:
- b) Conforme a lo dispuesto en el artículo 2 de la Ley que crea al Colegio de Estudios Científicos y Tecnológicos del Estado de Tlaxcala, este tiene por objeto, en la esfera de competencia estatal, impartir, impulsar, coordinar y normar la educación media superior tecnológica en sus opciones bivalente y terminal, orientando sus programas hacia la capacitación de los alumnos para impulsar el desarrollo productivo y tecnológico; ofrecer educación tecnológica y de bachillerato general, basada en un Modelo Integral de Competencias y Valores, que permita a sus egresados continuar sus estudios superiores, incorporarse a mercado laboral e impulsar el emprendimiento que contribuya al desarrollo del Estado y del país.
- c) Principal actividad:

Misión:

Impartir educación media superior en su modalidad de bachillerato tecnológico y general con calidad, pertinencia, equidad y valores, basada en un modelo por competencias; en constante vinculación con los sectores, que permite a nuestros egresados continuar con sus estudios de nivel superior, incorporarse a la actividad productiva e impulsar el emprendimiento que contribuya al desarrollo de la sociedad. Ofrecer educación tecnológica y de bachillerato general, basada en un Modelo Integral de Competencias y Valores, que permita a sus egresados continuar sus estudios superiores, incorporarse a mercado laboral e impulsar el emprendimiento que contribuya al desarrollo del Estado y del país.

Visión:

Ser la institución de educación media superior que se reconozca por la competitividad de sus egresados formados con valores, responsabilidad social, con enfoque internacional, espíritu emprendedor y conciencia de la equidad e igualdad de género; cumpliendo estándares de calidad, desarrollando investigación e innovación tecnológica sustentable que contribuya al desarrollo de la región.

- d) Ejercicio fiscal: 2023
- e) Régimen jurídico: Tal como lo establece el artículo 1 de la Ley que crea el Colegio de Estudios Científicos y Tecnológicos del Estado de Tlaxcala, es un órgano público descentralizado del Gobierno del Estado, con personalidad jurídica y con patrimonio propios, por lo tanto, se encuentra regulado por la Ley de Entidades Paraestatales del Estado de Tlaxcala.
- f) Consideraciones fiscales del ente: El Colegio de Estudios Científicos y Tecnológicos del Estado de Tlaxcala, bajo el RFC CEC921001SW6, se encuentra registrado bajo el régimen de "Personas Morales con Fines no Lucrativos", y por lo tanto, sus obligaciones fiscales son las de retener el ISR por sueldos y salarios, asimilados a salarios y por servicios profesionales. En materia de aportaciones de seguridad social, se encuentra obligado a realizar la retención y pago de las cuotas obrero patronales ante el Instituto Mexicano del Seguro Social (IMSS) y al Instituto del Fondo Nacional de la Vivienda para los Trabajadores (Infonavit). En el ámbito local, se encuentra obligado a calcular y enterar el impuesto del 3% sobre nóminas.
- g) Estructura organizacional básica:
El Colegio de Estudios Científicos y Tecnológicos del Estado de Tlaxcala, cuenta con un máximo órgano de gobierno que es la Junta Directiva, misma que está integrada permanentemente por:
I.- Dos representantes del Gobierno del Estado, que serán designados por el Gobernador del Estado; uno de ellos presidirá la Junta;
II.- Dos representantes del Gobierno Federal, que serán designados por el Secretario de Educación Pública.
III.- Un representante del Sector Social, que será designado por el Gobernador del Estado; y

SECTOR PARAESTATAL

IV.- Dos representantes del Sector Productivo, que participen en el financiamiento del Colegio, designados por el Patronato del Propio Colegio.

La Junta Directiva será la autoridad suprema y sus decisiones deberán cumplirse y ejecutarse a través del Director General.

La estructura y organización del Colegio, se encuentra establecida en el artículo 18 y 19 del Reglamento Interior del Colegio, mismos que a la letra dicen:

ARTÍCULO 18. La administración del Colegio estará a cargo de un Director General que será nombrado y removido libremente por el Gobernador del Estado, conforme a lo que establece la Ley y demás disposiciones legales aplicables.

ARTÍCULO 19. El Director General para el cumplimiento y desarrollo de las actividades que tiene encomendadas, podrá contar con las unidades administrativas siguientes:

- I. Dirección General;
- II. Dirección Académica;
- III. Dirección de Planeación;
- IV. Dirección de Vinculación;
- V. Dirección de Administración y Finanzas;
- VI. Dirección de Informática
- VII. Direcciones de los Planteles;
- VIII. Contraloría Interna;
- IX. Secretaría Técnica
- X. Seguimiento de acuerdos y
- XI. Área de Asuntos Jurídicos.

Las unidades administrativas mencionadas, tendrán las facultades y obligaciones que expresamente señala la Ley y este Reglamento Interior y contarán con un Titular y personal técnico y administrativo que en función de las necesidades del servicio se establezca con base en el presupuesto de egresos que se autorice para el Colegio. El organigrama autorizado para el funcionamiento del Colegio es el siguiente:

COLEGIO DE ESTUDIOS CIENTÍFICOS Y TECNOLÓGICOS DEL ESTADO DE TLAXCALA CECyTE

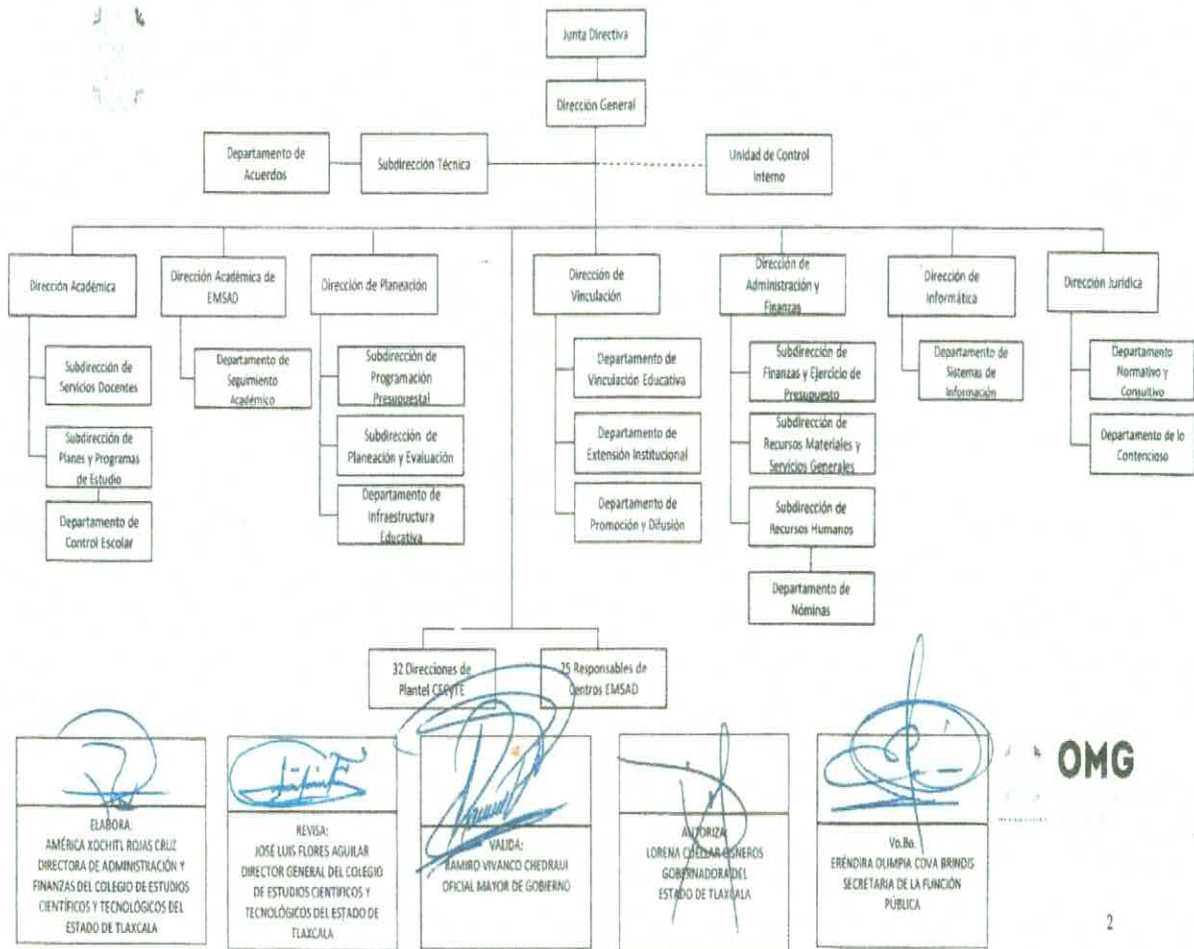

Handwritten signatures in blue ink, including a large signature on the right side of the page.

SECTOR PARAESTATAL

h) Fideicomisos, mandatos y análogos de los cuales es fideicomitente o fiduciario.

No aplica, actualmente el Colegio no tiene constituido ningún fideicomiso.

5. Bases de Preparación de los Estados Financieros

Se informará sobre:

a) Si se ha observado la normatividad emitida por el CONAC y las disposiciones legales aplicables.

A fin de dar cumplimiento con la normatividad, el Colegio registra las operaciones presupuestales y financieras en el Sistema Automatizado de Administración y Contabilidad Gubernamental (SAACG.NET).

b) La normatividad aplicada para el reconocimiento, valuación y revelación de los diferentes rubros de la información financiera, así como las bases de medición utilizadas para la elaboración de los estados financieros;

A fin de cumplir con la normatividad, en el ejercicio 2015, se iniciaron trabajos de implementación de sistemas que permitan generar los reportes financieros de acuerdo a los lineamientos emitidos por el CONAC.

c) Postulados básicos.

Para el registro de las operaciones del Colegio, se cumple con los postulados básicos de Contabilidad Gubernamental, publicados en el Diario Oficial de la Federación, el 20 de agosto de 2009.

SUSTANCIA ECONÓMICA. Se reconocen las transacciones que afectan económicamente a esta entidad, en apego a la normatividad emitida por el Consejo Nacional de Armonización Contable (CONAC).

ENTES PUBLICOS. El Colegio cuenta con un marco normativo el cual determina sus objetivos, su ámbito de acción y sus limitaciones; con atribuciones para asumir derechos y contraer obligaciones, que lo distingue de los demás entes gubernamentales.

EXISTENCIA PERMANENTE. Se considera que el Colegio tiene una existencia permanente por tiempo indefinido.

REVELACION SUFICIENTE. Los estados financieros y presupuestarios con sus notas forman una unidad inseparable, por tanto, se presentan de manera conjunta para una adecuada evaluación cuantitativa cumpliendo con las características de objetividad, verificabilidad y representatividad.

IMPORTANCIA RELATIVA. Todos los aspectos importantes del Colegio son reconocidos contable y presupuestalmente.

REGISTRO E INTEGRACION PRESUPUESTARIA. Se implementó el sistema SAACG.NET para el registro de las operaciones presupuestales y financieras del Colegio.

CONSOLIDACION DE LA INFORMACION FINANCIERA. La información financiera que se presenta, muestra de manera consolidada las operaciones realizadas tanto por el CECyTE como por el EMSaD.

DEVENGO CONTABLE. Los ingresos y gastos se registran en el momento en que jurídicamente existe el derecho de cobro o la exigibilidad de pago, correspondiendo las operaciones a un periodo contable definido.

VALUACION. Las operaciones se registran al costo histórico, de acuerdo al monto erogado para la adquisición conforme a la documentación contable original justificativa y comprobatoria.

DUALIDAD ECONOMICA. Se reconocen contablemente las transacciones que afectan la situación financiera, modificando los recursos asignados para el logro de los fines y por sus fuentes, conforme a los derechos y obligaciones.

CONSISTENCIA. Las políticas, métodos de cuantificación, procedimientos contables y ordenamientos normativos, son acordes para cumplir con lo dispuesto en la Ley de Contabilidad, con la finalidad de reflejar de una mejor forma, la sustancia económica de las operaciones realizadas por el Colegio, mismas que se aplican de manera uniforme a lo largo del tiempo, lo cual facilita la comparabilidad entre periodos.

d) Normatividad supletoria.

El Colegio se rige a las leyes aplicables como Organismo Descentralizado del Gobierno del Estado, atendiendo a leyes federales y estatales por la naturaleza de su creación.

e) Se aplican las políticas de reconocimiento de la base devengado.

6. Políticas de Contabilidad Significativas

Se implementaron las nuevas disposiciones contables conforme lo establece la Ley de Contabilidad Gubernamental.

7. Posición en Moneda Extranjera y Protección por Riesgo Cambiario.

El Colegio no realiza operaciones en moneda extranjera.

8. Reporte Analítico del Activo

Se inició el procedimiento de desincorporación de bienes para ser actualizado el inventario.

9. Fideicomisos, Mandatos y Análogos

El Colegio no tiene constituido ningún Fideicomiso.

10. Reporte de la Recaudación

En cumplimiento a la Ley de Ingresos del Estado, el Colegio recauda a través de la Secretaria de Finanzas aportaciones voluntarias de los padres de familia,

11. Información sobre la Deuda y el Reporte Analítico de la Deuda.

El Colegio no tiene deuda registrada.

12. Calificaciones otorgadas

El Colegio no ha sido calificado por ninguna institución acreditada.

13. Proceso de Mejora

El Colegio cuenta con un comité de control interno, para la definición de riesgos y medidas para disminuirlos. El Colegio cumple con las políticas locales en materia de austeridad y racionalidad para eficientar la utilización de los recursos.

14. Información por Segmentos

La información se concentra y consolida para la presentación de información financiera y académica.

15. Eventos Posteriores al Cierre

El Colegio no registra eventos posteriores al cierre en su caso solo realiza el momento contable del pagado de lo que quedó registrado como devengado.

16. Partes Relacionadas

El Colegio no celebra operaciones con partes relacionadas.

Bajo protesta de decir verdad declaramos que los Estados Financieros y sus Notas son razonablemente correctos y responsabilidad del emisor

DR. Norberto Cervantes Contreras
Director General

C.P. Andrés Ixigale Meneses
Director de Administración y Finanzas



**COLEGIO DE ESTUDIOS CIENTÍFICOS Y TECNOLÓGICOS
DEL ESTADO DE TLAXCALA**

Información Presupuestaria



EDUCACIÓN
SECRETARÍA DE EDUCACIÓN PÚBLICA



TLAXCALA
UNA NUEVA HISTORIA

SECTOR PARAESTATAL

Cuenta Pública 2023
Sector Paraestatal
Estado Analítico de Ingresos
Del 1 de enero al 31 marzo de 2023

Rubro de Ingresos	Ingreso					Diferencia (6 = 5 - 1)
	Estimado (1)	Ampliaciones y Reducciones (2)	Modificado (3= 1 + 2)	Devengado (4)	Recaudado (5)	
Impuestos						
Cuotas y Aportaciones de Seguridad Social						
Contribuciones de Mejoras						
Derechos						
Productos	-	55,530	55,530	55,530	55,530	55,530
Aprovechamientos						
Ingresos por Ventas de Bienes y Servicios		-	-	-	-	-
Participaciones y Aportaciones						
Transferencias, Asignaciones, Subsidios y Otras Ayudas	562,096,840	3,944,950	566,041,789	116,890,306	116,890,306	- 445,206,534
Ingresos Derivados de Financiamientos						
Total	562,096,840	4,000,480	566,097,319	116,945,836	116,945,836	- 445,151,003
				Ingresos excedentes¹		

Estado Analítico de Ingresos Por Fuente de Financiamiento	Ingreso					Diferencia (6 = 5 - 1)
	Estimado (1)	Ampliaciones y Reducciones (2)	Modificado (3= 1 + 2)	Devengado (4)	Recaudado (5)	
Ingresos del Poder Ejecutivo Federal o Estatal y de los Municipios						
Impuestos						
Cuotas y Aportaciones de Seguridad Social						
Contribuciones de Mejoras						
Derechos						
Productos						
Aprovechamientos						
Participaciones y Aportaciones						
Transferencias, Asignaciones, Subsidios y Otras Ayudas						
Ingresos de los Entes Públicos de los Poderes Legislativos y Judicial de los Organos Autonomos y del Sector Pararaestatal y Paramunicipal, así como las Empresas Productivas del Estado						
Cuotas y Aportaciones de Seguridad Social						
Productos	-	55,530	55,530	55,530	55,530	55,530
Ingresos por Ventas de Bienes y Servicios		-	-	-	-	-
Transferencias, Asignaciones, Subsidios y Otras Ayudas	562,096,840	3,944,950	566,041,789	116,890,306	116,890,306	- 445,206,534
Ingresos derivados de financiamiento						
Ingresos Derivados de Financiamientos						
Total	562,096,840	4,000,480	566,097,319	116,945,836	116,945,836	- 445,151,003
				Ingresos excedentes¹		

Cuenta Pública 2023
Sector Paraestatal
Estado Analítico del Ejercicio del Presupuesto de Egresos
Clasificación Administrativa
Del 1 de enero al 31 marzo de 2023

Concepto	Egresos					Subejercicio 6 = (3 - 4)
	Aprobado	Ampliaciones/ (Reducciones)	Modificado	Devengado	Pagado	
	1	2	3 = (1 + 2)	4	5	
COLEGIO DE ESTUDIOS CIENTIFICOS Y TECNOLOGICOS DEL ESTADO DE TLAXCALA	562,096,840	4,000,480	566,097,319	111,723,925	106,438,255	454,373,394
Total del Gasto	562,096,840	4,000,480	566,097,319	111,723,925	106,438,255	454,373,394

SECTOR PARAESTATAL

Cuenta Pública 2023
Sector Paraestatal
Estado Analítico del Ejercicio del Presupuesto de Egresos
Clasificación Económica (por Tipo de Gasto)
Del 1 de enero al 31 marzo de 2023

Concepto	Egresos					Subejercicio 6 = (3 - 4)
	Aprobado	Ampliaciones/ (Reducciones)	Modificado	Devengado	Pagado	
	1	2	3 = (1 + 2)	4	5	
Gasto Corriente	559,591,440	614,293	560,205,732	111,723,925	106,438,255	448,481,807
Gasto de Capital	2,505,400	3,386,187	5,891,587	-	-	5,891,587
Amortización de la Deuda y Disminución de Pasivos			-			-
Total del Gasto	562,096,840	4,000,480	566,097,319	111,723,925	106,438,255	454,373,394

ENTIDAD FEDERATIVA DE TLAXCALA I

Cuenta Pública 2023
Sector Paraestatal
Estado Analítico del Ejercicio del Presupuesto de Egresos
Clasificación por Objeto del Gasto (Capítulo y Concepto)
Del 1 de enero al 31 marzo de 2023

Concepto	Egresos						Subejercicio 6 = (3 - 4)
	Aprobado	Ampliaciones/ (Reducciones)	Modificado	Devengado	Pagado		
	1	2	3 = (1 + 2)	4	5		
Servicios Personales	518,974,208	-3,507,446	515,466,762	103,528,928	99,915,575	411,937,834	
Remuneraciones al Personal de Carácter Permanente	248,270,332	11,201,369	259,471,700	53,827,420	53,827,420	205,644,280	
Remuneraciones al Personal de Carácter Transitorio	216,732	0	216,732	83,395	83,395	133,337	
Remuneraciones Adicionales y Especiales	85,325,217	2,535,136	87,860,353	16,964,523	16,964,523	70,895,830	
Seguridad Social	91,870,001	-3,829,547	88,040,454	24,210,285	21,787,977	63,830,169	
Otras Prestaciones Sociales y Económicas	93,291,927	-13,414,403	79,877,524	8,443,306	7,252,261	71,434,218	
Previsiones	0	0	0	0	0	0	
Pago de Estímulos a Servidores Públicos	0	0	0	0	0	0	
Materiales y Suministros	6,478,350	-264,496	6,213,854	430,404	293,639	5,783,450	
Materiales de Administración, Emisión de Documentos y Artículos Oficiales	3,446,550	-312,509	3,134,041	16,233	15,421	3,117,808	
Alimentos y Utensilios	459,500	94,840	554,340	214,279	99,256	340,061	
Materias Primas y Materiales de Producción y Comercialización	0	0	0	0	0	0	
Materiales y Artículos de Construcción y de Reparación	273,000	1,906	274,906	1,906	1,906	273,000	
Productos Químicos, Farmacéuticos y de Laboratorio	326,000	0	326,000	0	0	326,000	
Combustibles, Lubricantes y Aditivos	954,000	0	954,000	145,000	145,000	809,000	
Vestuario, Blancos, Prendas de Protección y Artículos Deportivos	502,800	0	502,800	0	0	502,800	
Materiales y Suministros Para Seguridad	0	0	0	0	0	0	
Herramientas, Refacciones y Accesorios Menores	516,500	-48,732	467,768	52,986	32,056	414,782	
Servicios Generales	34,138,882	4,386,234	38,525,116	7,764,593	6,229,040	30,760,523	
Servicios Básicos	5,586,600	27,208	5,613,808	931,597	931,597	4,682,211	
Servicios de Arrendamiento	2,094,877	53,254	2,148,131	386,328	386,328	1,761,803	
Servicios Profesionales, Científicos, Técnicos y Otros Servicios	15,617,881	-935,600	14,682,281	3,502,770	3,502,770	11,179,511	
Servicios Financieros, Bancarios y Comerciales	283,739	81,933	365,672	10,522	10,522	355,150	
Servicios de Instalación, Reparación, Mantenimiento y Conservación	594,500	550,261	1,144,761	551,629	6,751	593,132	
Servicios de Comunicación Social y Publicidad.	6,000	0	6,000	0	0	6,000	
Servicios de Traslado y Viáticos	650,570	-109,557	541,013	14,633	14,633	526,380	
Servicios Oficiales	1,124,230	-541	1,123,689	2,784	2,784	1,120,905	
Otros Servicios Generales	8,180,485	4,719,276	12,899,761	2,364,330	1,373,655	10,535,431	
Transferencias, Asignaciones, Subsidios y Otras Ayudas	0	0	0	0	0	0	
Transferencias Internas y Asignaciones al Sector Público	0	0	0	0	0	0	
Transferencias al Resto del Sector Público	0	0	0	0	0	0	
Subsidios y Subvenciones	0	0	0	0	0	0	
Ayudas Sociales	0	0	0	0	0	0	

SECTOR PARAESTATAL

Cuenta Pública 2023
Sector Paraestatal
Estado Analítico del Ejercicio del Presupuesto de Egresos
Clasificación por Objeto del Gasto (Capítulo y Concepto)
Del 1 de enero al 31 marzo de 2023

Concepto	Egresos					Subejercicio 6 = (3 - 4)
	Aprobado	Ampliaciones/ (Reducciones)	Modificado	Devengado	Pagado	
	1	2	3 = (1 + 2)	4	5	
Pensiones y Jubilaciones	0	0	0	0	0	0
Transferencias a Fideicomisos, Mandatos y Otros Análogos	0	0	0	0	0	0
Transferencias a la Seguridad Social	0	0	0	0	0	0
Donativos	0	0	0	0	0	0
Transferencias al Exterior	0	0	0	0	0	0
Bienes Muebles, Inmuebles e Intangibles	2,505,400	3,386,187	5,891,587	0	0	5,891,587
Mobiliario y Equipo de Administración	858,600	3,650,885	4,509,485	0	0	4,509,485
Mobiliario y Equipo Educativo y Recreativo	22,000	0	22,000	0	0	22,000
Equipo e Instrumental Médico y de Laboratorio	0	0	0	0	0	0
Vehículos y Equipo de Transporte	0	0	0	0	0	0
Equipo de Defensa y Seguridad	0	0	0	0	0	0
Maquinaria, Otros Equipos y Herramientas	0	0	0	0	0	0
Activos Biológicos	0	0	0	0	0	0
Bienes Inmuebles	0	0	0	0	0	0
Activos Intangibles	1,624,800	-264,698	1,360,102	0	0	1,360,102
Inversión Pública	0	0	0	0	0	0
Obra Pública en Bienes de Dominio Público	0	0	0	0	0	0
Obra Pública en Bienes Propios	0	0	0	0	0	0
Proyectos Productivos y Acciones de Fomento	0	0	0	0	0	0
Inversiones Financieras y Otras Provisiones	0	0	0	0	0	0
Inversiones Para el Fomento de Actividades Productivas	0	0	0	0	0	0
Acciones y Participaciones de Capital	0	0	0	0	0	0
Compra de Títulos y Valores	0	0	0	0	0	0
Concesión de Préstamos	0	0	0	0	0	0
Inversiones en Fideicomisos, Mandatos y Otros Análogos	0	0	0	0	0	0
Otras Inversiones Financieras	0	0	0	0	0	0
Provisiones para Contingencias y Otras Erogaciones Especiales	0	0	0	0	0	0
Participaciones y Aportaciones	0	0	0	0	0	0
Participaciones	0	0	0	0	0	0
Aportaciones	0	0	0	0	0	0
Convenios	0	0	0	0	0	0
Deuda Pública	0	0	0	0	0	0
Amortización de la Deuda Pública	0	0	0	0	0	0
Intereses de la Deuda Pública	0	0	0	0	0	0
Comisiones de la Deuda Pública	0	0	0	0	0	0
Gastos de la Deuda Pública	0	0	0	0	0	0
Costo por Coberturas	0	0	0	0	0	0
Apoyos Financieros	0	0	0	0	0	0
Adeudos de Ejercicios Fiscales Anteriores (Adefas)	0	0	0	0	0	0
Total del Gasto	562,096,840	4,000,480	566,097,319	111,723,925	106,438,255	454,373,394

Cuenta Pública 2023
Sector Paraestatal
Estado Analítico del Ejercicio del Presupuesto de Egresos
Clasificación Funcional (Finalidad y Función)
Del 1 de enero al 31 marzo de 2023

Concepto	Egresos					
	Aprobado 1	Ampliaciones/ (Reducciones) 2	Modificado 3 = (1 + 2)	Devengado 4	Pagado 5	Subejercicio 6 = (3 - 4)
Gobierno	0	0	0	0	0	0
Legislación						
Justicia						
Coordinación de la Política de Gobierno						
Relaciones Exteriores						
Asuntos Financieros y Hacendarios						
Seguridad Nacional						
Asuntos de Orden Público y de Seguridad Interior						
Otros Servicios Generales						
Desarrollo Social	562,096,840	4,000,480	566,097,319	111,723,925	106,438,255	454,373,394
Protección Ambiental						
Vivienda y Servicios a la Comunidad						
Salud						
Recreación, Cultura y Otras Manifestaciones Sociales						
Educación	562,096,840	4,000,480	566,097,319	111,723,925	106,438,255	454,373,394
Protección Social						
Otros Asuntos Sociales						
Desarrollo Económico	0	0	0	0	0	0
Asuntos Económicos, Comerciales y Laborales en General						
Agropecuaria, Silvicultura, Pesca y Caza						
Combustibles y Energía						
Minería, Manufacturas y Construcción						
Transporte						
Comunicaciones						
Turismo						
Ciencia, Tecnología e Innovación						
Otras Industrias y Otros Asuntos Económicos						
Otras no Clasificadas en Funciones Anteriores	0	0	0	0	0	0
Transacciones de la Deuda Pública / Costo Financiero de la Deuda						
Transferencias, Participaciones y Aportaciones entre Diferentes Niveles y Ordenes de Gobierno						
Saneamiento del Sistema Financiero						
Adeudos de Ejercicios Fiscales Anteriores						
Total del Gasto	562,096,840	4,000,480	566,097,319	111,723,925	106,438,255	454,373,394

SECTOR PARAESTATAL

Cuenta Pública 2023
Sector Paraestatal
Endeudamiento Neto
Del 1 de enero al 31 marzo de 2023

Identificación de Crédito o Instrumento	Contratación / Colocación	Amortización	Endeudamiento Neto
	A	B	C = A - B
Créditos Bancarios			
			0
			0
			0
			0
			0
			0
			0
			0
			0
			0
Total Créditos Bancarios	0	0	0
Otros Instrumentos de Deuda			
			0
			0
			0
			0
			0
			0
			0
			0
			0
Total Otros Instrumentos de Deuda	0	0	0
TOTAL	0	0	0

Cuenta Pública 2023
Sector Paraestatal
Intereses de la Deuda
Del 1 de enero al 31 de marzo de 2023

Identificación de Crédito o Instrumento	Devengado	Pagado
	Créditos Bancarios	
Total de Intereses de Créditos Bancarios	0	0
Otros Instrumentos de Deuda		
Total de Intereses de Otros Instrumentos de Deuda	0	0
TOTAL	0	0

SECTOR PARAESTATAL

Sector Paraestatal
Indicadores de Postura Fiscal
Del 1 de enero al 31 de marzo del 2023

Concepto	Estimado	Devengado	Pagado ³
I. Ingresos Presupuestarios (I=1+2)	562,096,840	116,945,836	116,945,836
1. Ingresos del Gobierno de la Entidad Federativa ¹	562,096,840	116,945,836	116,945,836
2. Ingresos del Sector Paraestatal ¹	-	-	-
II. Egresos Presupuestarios (II=3+4)	562,096,840	111,723,925	106,438,255
3. Egresos del Gobierno de la Entidad Federativa ²	562,096,840	111,723,925	106,438,255
4. Egresos del Sector Paraestatal ²	-	-	-
III. Balance Presupuestario (Superávit o Déficit) (III = I - II)	-	5,221,911	10,507,581

Concepto	Estimado	Devengado	Pagado ³
III. Balance presupuestario (Superávit o Déficit)	-	5,221,911	10,507,581
IV. Intereses, Comisiones y Gastos de la Deuda			
V. Balance Primario (Superávit o Déficit) (V= III + IV)	-	5,221,911	10,507,581

Concepto	Estimado	Devengado	Pagado ³
A. Financiamiento	0	0	0
B. Amortización de la deuda			
C. Financiamiento Neto (C = A - B)	0	0	0



COLEGIO DE ESTUDIOS CIENTÍFICOS Y TECNOLÓGICOS
DEL ESTADO DE TLAXCALA

Información Programática



SECTOR PARAESTATAL

Cuenta Pública 2023
Sector Paraestatal
Gasto por Categoría Programática
Del 1 de enero al 31 marzo de 2023

Concepto	Egresos					Subejercicio 6 = (3 - 4)
	Aprobado	Ampliaciones/ (Reducciones)	Modificado	Devengado	Pagado	
	1	2	3 = (1 + 2)	4	5	
Programas						
Subsidios: Sector Social y Privado o Entidades Federativas y Municipios	562,096,840	4,000,480	566,097,319	111,723,925	106,438,255	454,373,394
Sujetos a Reglas de Operación						
Otros Subsidios	562,096,840	4,000,480	566,097,319	111,723,925	106,438,255	454,373,394
Desempeño de las Funciones	0	0	0	0	0	0
Prestación de Servicios Públicos						
Provisión de Bienes Públicos						
Planeación, seguimiento y evaluación de políticas públicas						
Promoción y fomento						
Regulación y supervisión						
Funciones de las Fuerzas Armadas (Únicamente Gobierno Federal)						
Específicos						
Proyectos de Inversión						
Administrativos y de Apoyo	0	0	0	0	0	0
Apoyo al proceso presupuestario y para mejorar la eficiencia institucional						
Apoyo a la función pública y al mejoramiento de la gestión						
Operaciones ajenas						
Compromisos	0	0	0	0	0	0
Obligaciones de cumplimiento de resolución jurisdiccional						
Desastres Naturales						
Obligaciones	0	0	0	0	0	0
Pensiones y jubilaciones						
Aportaciones a la seguridad social						
Aportaciones a fondos de estabilización						
Aportaciones a fondos de inversión y reestructura de pensiones						
Programas de Gasto Federalizado (Gobierno Federal)	0	0	0	0	0	0
Gasto Federalizado						
Participaciones a entidades federativas y municipios			0			0
Costo financiero, deuda o apoyos a deudores y ahorradores de la banca			0			0
Deudores de ejercicios fiscales anteriores			0			0
Total del Gasto	562,096,840	4,000,480	566,097,319	111,723,925	106,438,255	454,373,394

SEGUIMIENTO DE INDICADORES POR PROYECTO ENERO - MARZO 2023



Dependencia o Entidad: COLEGIO DE ESTUDIOS CIENTÍFICOS Y TECNOLÓGICOS DEL ESTADO DE TLAXCALA

Unidad Responsable: COLEGIO DE ESTUDIOS CIENTÍFICOS Y TECNOLÓGICOS DEL ESTADO DE TLAXCALA

Proyecto: Fortalecimiento de las competencias educativas de los estudiantes del Colegio Fecha elaboración: 03/04/2023

NIVEL	OP	DESCRIPCIÓN DEL INDICADOR	MÉTODO DE CÁLCULO	UNIDAD DE MEDIDA	OBJETIVO PROGRAMADO 2023	FRECUENCIA MEDICIÓN	ENERO			FEBRERO			MARZO		
							ALCANZADO			ALCANZADO			ALCANZADO		
							NUM.	DEN.	RES.	NUM.	DEN.	RES.	NUM.	DEN.	RES.
FIN	F	Contribuir a incrementar el índice de eficiencia terminal en Educación Media Superior en el Estado de Tlaxcala	Índice de eficiencia terminal en Educación Media Superior en el Estado de Tlaxcala	Índice de eficiencia terminal en Educación Media Superior en el Estado de Tlaxcala	73.00%	Anual	0	0	0%	0	0	0%	0	0	0%
PRO	P	Aumentar el índice de eficiencia terminal en el Colegio permitiendo a los jóvenes concluir sus estudios de Educación Media Superior	Índice de eficiencia terminal en el Colegio	Índice de eficiencia terminal en el Colegio	92%	Anual	0	0	0%	0	0	0%	0	0	0%
COM	1	Garantizar a los estudiantes del CECyTE - EMSaD un servicio educativo adecuado a sus necesidades	Tasa de absorción en el Colegio de Estudios Científicos y Tecnológicos del Estado de Tlaxcala (CECyTE - EMSaD)	Estudiantes	6.000	Anual	0	0	0%	0	0	0%	0	0	0%
COM	2	Apoyar el proceso de desarrollo integral de los estudiantes mediante la vinculación del Colegio con los diferentes sectores	Porcentaje de estudiantes beneficiados con acciones de vinculación educativa en el Colegio	Estudiantes	17.000	Anual	0	0	0%	0	0	0%	0	0	0%
COM	3	Mejorar el proceso de enseñanza - aprendizaje en las aulas mediante la profesionalización de la práctica docente	Porcentaje de acciones de desarrollo profesional docente realizadas	Acciones	2	Otro periodo	0	0	0%	0	0	0%	0	0	0%

9

SEGUIMIENTO DE INDICADORES POR PROYECTO ENERO - MARZO 2023



Dependencia o Entidad: COLEGIO DE ESTUDIOS CIENTÍFICOS Y TECNOLÓGICOS DEL ESTADO DE TLAXCALA

Unidad Responsable: COLEGIO DE ESTUDIOS CIENTÍFICOS Y TECNOLÓGICOS DEL ESTADO DE TLAXCALA

Proyecto: Fortalecimiento de las competencias educativas de los estudiantes del Colegio Fecha elaboración: 03/04/2023

NIVEL	OP	DESCRIPCIÓN DEL INDICADOR	MÉTODO DE CÁLCULO	UNIDAD DE MEDIDA	OBJETIVO PROGRAMADO 2023	FRECUENCIA MEDICIÓN	ENERO			FEBRERO			MARZO		
							ALCANZADO			ALCANZADO			ALCANZADO		
							NUM.	DEN.	RES.	NUM.	DEN.	RES.	NUM.	DEN.	RES.
ACT	1.1	Incorporar estudiantes de nuevo ingreso al subsistema cada ciclo escolar	Porcentaje de estudiantes mujeres de nuevo ingreso inscritas en el Colegio para el ciclo escolar 2023 - 2024	Estudiantes	3,000	Otro periodo	0	0	0%	0	0	0%	0	0	0%
ACT	1.1	Incorporar estudiantes de nuevo ingreso al subsistema cada ciclo escolar	Porcentaje de estudiantes hombres de nuevo ingreso inscritos en el Colegio para el ciclo escolar 2023 - 2024	Estudiantes	3,000	Otro periodo	0	0	0%	0	0	0%	0	0	0%
ACT	1.2	Realizar trámites y actividades organizadas por la coordinación de becas para que los estudiantes del Colegio puedan contar con una beca	Porcentajes de estudiantes del Colegio que cuenten con una beca Benito Juárez	Estudiantes	15,300	Otro periodo	0	0	0%	0	0	0%	0	0	0%
ACT	1.3	Actualizar los planes y programas de estudio enfocados por interés temático en educación media superior en el Colegio	Porcentaje de carreras ofertadas en el CECyTE Tlaxcala	Carreras	5	Otro periodo	0	0	0%	0	0	0%	0	0	0%
ACT	2.1	Firmar convenios de colaboración con instituciones para facilitar la inserción de jóvenes egresados del Colegio en la Educación Superior	Promedio de estudiantes beneficiados por convenio de colaboración firmado por el Subsistema	Convenios	4	Otro periodo	0	0	0%	0	0	0%	1	1	25%
ACT	2.2	Promover estudiantes del Colegio al Modelo de Formación Dual	Porcentaje de estudiantes egresados del Modelo de Formación Dual	Egresados	10	Otro periodo	0	0	0%	0	0	0%	0	0	0%
ACT	2.3	Participar en competencias a nivel Estatal, Nacional e Internacional que fomenten la creatividad e innovación tecnológica	Porcentaje de estudiantes ganadores en los concursos de creatividad e innovación tecnológica	Estudiantes	2	Otro periodo	0	0	0%	0	0	0%	0	0	0%
ACT	2.4	Gestionar la visita a planteles en conjunto con Gobierno Estatal y/o Municipal para ofrecer los servicios a disposición de los estudiantes	Porcentaje de planteles visitados para ofrecer servicios a disposición de los estudiantes	Planteles	10	Otro periodo	0	0	0%	1	1	10%	1	1	10%



SEGUIMIENTO DE INDICADORES POR PROYECTO ENERO - MARZO 2023

Dependencia o Entidad: COLEGIO DE ESTUDIOS CIENTÍFICOS Y TECNOLÓGICOS DEL ESTADO DE TLAXCALA

Unidad Responsable: COLEGIO DE ESTUDIOS CIENTÍFICOS Y TECNOLÓGICOS DEL ESTADO DE TLAXCALA

Proyecto: Fortalecimiento de las competencias educativas de los estudiantes del Colegio Fecha elaboración: 03/04/2023

NIVEL	OP	DESCRIPCIÓN DEL INDICADOR	MÉTODO DE CÁLCULO	UNIDAD DE MEDIDA	OBJETIVO PROGRAMADO 2023	FRECUENCIA MEDICIÓN	ENERO			FEBRERO			MARZO		
							ALCANZADO			ALCANZADO			ALCANZADO		
							NUM.	DEN.	RES.	NUM.	DEN.	RES.	NUM.	DEN.	RES.
ACT	2.5	Campañas de difusión para fomentar la cultura de prevención, protección y respeto a los derechos humanos de los estudiantes	Promedio de interacciones por publicaciones en redes sociales	Interacciones	3.600	Mensual	300	300	8%	300	300	8%	300	300	8%
ACT	2.6	Gestionar charlas, conferencias o actividades con seguridad pública para inculcar en los jóvenes estudiantes la prevención de delitos	Porcentaje de planteles que se visitó por parte de seguridad pública para ofrecer conferencias relacionadas a la prevención del delito	Planteles	10	Otro periodo	0	0	0%	1	0	0%	1	0	0%
ACT	3.1	Capacitar, actualizar y profesionalizar al personal docente y de apoyo a la educación del Colegio	Porcentaje de docentes capacitados en el Colegio	Docentes	764	Otro periodo	0	0	0%	382	382	50%	0	0	0%
ACT	3.2	Participar en foros, seminarios, congresos y encuentros sobre educación	Porcentaje de participaciones en eventos educativos	Participaciones	2	Otro periodo	0	0	0%	0	0	0%	1	1	50%

ELABORÓ:

MTRA. ISABEL GABRIELA DEL RAZO BECERRA
DIRECTORA DE PLANEACIÓN DEL COLEGIO

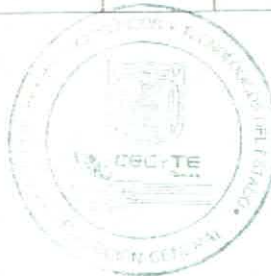

AUTORIZÓ

DR. NORBERTO CERVANTES CONTRERAS
DIRECTOR GENERAL DEL CECYTE - EMSAD

**SEGUIMIENTO DE METAS POR PROYECTO
ENERO - MARZO 2023**



Dependencia o Entidad: COLEGIO DE ESTUDIOS CIENTIFICOS Y TECNOLOGICOS DEL ESTADO DE TLAXCALA

Unidad Responsable: COLEGIO DE ESTUDIOS CIENTIFICOS Y TECNOLOGICOS DEL ESTADO DE TLAXCALA

Proyecto: Fortalecimiento de las competencias educativas de los estudiantes del Colegio

Fecha: 03/04/2023

NIVEL	OP	DESCRIPCIÓN DE META	META ANUAL		META ENE		META FEB		META MAR	
			CANTIDAD	UNIDAD DE MEDIDA	PROG.	ALC.	PROG.	ALC.	PROG.	ALC.
FIN	F	Contribuir a incrementar el índice de eficiencia terminal en Educación Media Superior en el Estado de Tlaxcala	73.00%	Índice de eficiencia terminal en Educación Media Superior en el Estado de Tlaxcala	0.00%	0.00%	0.00%	0.00%	0.00%	0.00%
PRO	P	Aumentar el índice de eficiencia terminal en el Colegio permitiendo a los jóvenes concluir sus estudios de Educación Media Superior	92.00%	Índice de eficiencia terminal en el Colegio	0.00%	0.00%	0.00%	0.00%	0.00%	0.00%
COMP	1	Tasa de absorción en el Colegio de Estudios Científicos y Tecnológicos del Estado de Tlaxcala (CECyTE - EMSaD)	100.00%	Tasa	0.00%	0.00%	0.00%	0.00%	0.00%	0.00%
COMP	2	Porcentaje de estudiantes beneficiados con acciones de vinculación educativa en el Colegio	100.00%	Porcentaje	0.00%	0.00%	0.00%	0.00%	0.00%	0.00%
COMP	3	Porcentaje de acciones de desarrollo profesional docente realizadas	100.00%	Porcentaje	0.00%	0.00%	0.00%	0.00%	0.00%	0.00%
ACT	1.1	Porcentaje de estudiantes mujeres de nuevo ingreso inscritas en el Colegio para el ciclo escolar 2022 - 2023	100.00%	Porcentaje	0.00%	0.00%	0.00%	0.00%	0.00%	0.00%
ACT	1.1	Porcentaje de estudiantes hombres de nuevo ingreso inscritos en el Colegio para el ciclo escolar 2022 - 2023	100.00%	Porcentaje	0.00%	0.00%	0.00%	0.00%	0.00%	0.00%
ACT	1.2	Porcentaje de estudiantes del Colegio que cuentan con beca Benito Juárez	100.00%	Porcentaje	0.00%	0.00%	0.00%	0.00%	0.00%	0.00%
ACT	1.3	Porcentaje de carreras ofertadas en el CECyTE Tlaxcala	100.00%	Porcentaje	0.00%	0.00%	0.00%	0.00%	0.00%	0.00%
ACT	2.1	Porcentaje de estudiantes beneficiados por convenios de colaboración firmado por el Subsistema	100.00%	Porcentaje	0.00%	0.00%	0.00%	0.00%	25.00%	25.00%
ACT	2.2	Porcentaje de estudiantes egresados del Modelo de Formación Dual	100.00%	Porcentaje	0.00%	0.00%	0.00%	0.00%	0.00%	0.00%
ACT	2.3	Porcentaje de estudiantes ganadores en los concursos de creatividad e innovación tecnológica	100.00%	Porcentaje	0.00%	0.00%	0.00%	0.00%	0.00%	0.00%
ACT	2.4	Porcentaje de planteles visitados para ofrecer servicios a disposición de los estudiantes	100.00%	Porcentaje	0.00%	0.00%	1.75%	1.75%	1.75%	1.75%
ACT	2.5	Porcentaje de interacciones por publicación en redes sociales	100.00%	Porcentaje	8.33%	8.33%	8.33%	8.33%	8.33%	8.33%
ACT	2.6	Porcentaje de planteles que se visitó por parte de seguridad pública para ofrecer conferencias relacionadas a prevención del delito	100.00%	Porcentaje	0.00%	0.00%	1.75%	0.00%	1.75%	0.00%
ACT	3.1	Porcentaje de docentes capacitados en el Colegio	100.00%	Porcentaje	0.00%	0.00%	50.00%	50.00%	0.00%	0.00%
ACT	3.2	Porcentaje de participaciones en eventos educativos	100.00%	Porcentaje	0.00%	0.00%	0.00%	0.00%	50.00%	50.00%

ELABORÓ:

MTRA. ISABEL GABRIELA DEL RAZO BECERRA
DIRECTORA DE PLANEACIÓN



AUTORIZÓ

DR. NORBERTO CERVANTES CONTRERAS
DIRECTOR GENERAL DEL CECyTE - EMSAD

FONDO DE APORTACIONES MULTIPLES F.A.M. 2023

No.	Nombre del proyecto o programa	Municipio	Plantel	Descripción	Partida	Descripción de partida	Importe
1	Fondo de Aportaciones Múltiples F.A.M. 2023	El Carmen Tequexquitla	CECyTE 01 Tequexquitla	Equipamiento a laboratorio de cómputo	5151	Equipo de cómputo y de tecnologías de la información	\$3,650,885.00
2		San Juan Huactzinco	CECyTE 15 Huactzinco				
3		Chiautempan	CECyTE 17 Tlacuapan				
4		Santa Ana Nopalucan	CECyTE 18 Nopalucan				
5		San Lucas Tecopilco	CECyTE 25 Tecopilco				
6		Chiautempan	EMSaD 25 Xochiteotla				
7		Huamantla	EMSaD 26 Ignacio Zaragoza				

SECTOR PARAESTATAL

Relación de Bienes Muebles que Componen el Patrimonio
Cuenta Pública 2023
(Pesos)

Ente Público: COLEGIO DE ESTUDIOS CIENTIFICOS Y TECNOLOGICOS DEL ESTADO DE TLAXCALA

Código	Descripción del Bien Mueble	Valor en libros
1241	MOBILIARIO Y EQUIPO DE ADMINISTRACIÓN	\$41,056,730.00
1242	MOBILIARIO Y EQUIPO EDUCACIONAL Y RECREATIVO	\$6,728,001.07
1243	EQUIPO E INSTRUMENTAL MÉDICO Y DE LABORATORIO	\$14,361,147.96
1244	VEHÍCULOS Y EQUIPO DE TRANSPORTE	\$5,269,010.00
124	MAQUINARIA, OTROS EQUIPOS Y HERRAMIENTAS	\$12,623,374.23
	SUMA	80,038,262.96
<p>La información contenida en este anexo se envía de forma electrónica debido al volumen de la misma que incluye a CECYTE - EMSAD.</p>		

Bajo protesta de decir verdad declaramos que los Estados Financieros y sus Notas son razonablemente correctos y responsabilidad del emisor.

Dr. Norberto Cervantes Contreras
Director General

C.P. Andrés Itlapale Meneses
Director de Administración y Finanzas



**COLEGIO DE ESTUDIOS CIENTÍFICOS Y TECNOLÓGICOS
DEL ESTADO DE TLAXCALA**

Anexos



EDUCACIÓN
SECRETARÍA DE EDUCACIÓN PÚBLICA



TLAXCALA
UNA NUEVA HISTORIA

Relación de Bienes Inmuebles que Componen el Patrimonio
Cuenta Pública 2023
(Pesos)

Ente Público: COLEGIO DE ESTUDIOS CIENTIFICOS Y TECNOLOGICOS DEL ESTADO DE TLAXCALA

Código	Descripción del Bien Inmueble	Valor en libros
1231-5811	Terrenos	48,873,277
1233-5831	Edificios no Habitacionales	103,141,281
	SUMA	152,014,558
	SOFTWARE	1,248,113
	La información contenida en este anexo se envía de forma electrónica debido al volumen de la misma que incluye a CECYTE - EMSAD.	

Bajo protesta de decir verdad declaramos que los Estados Financieros y sus Notas son razonablemente correctos y responsabilidad del emisor.

Dr. Norberto Cervantes Contreras
Director General

C.P. Andres Itzapale Mereses
Director de Administración y Finanzas

Cuenta Pública 2023		
Sector Paraestatal		
Relación de cuentas bancarias productivas específicas		
Fondo, Programa o Convenio	Datos de la Cuenta Bancaria	
	Institución Bancaria	Número de Cuenta
CONVENIO MARCO RECURSO FEDERAL	BBVA BANCOMER	XXXXXX6220

Bajo protesta de decir verdad declaramos que los Estados Financieros y sus Notas son razonablemente correctos y responsabilidad del emisor.



Dr. Norberto Cervantes Contreras
Director General



C.P. Andres Ixtapala Meneses
Director de Administración y Finanzas

AL 31 DE MARZO

Relación de esquemas bursátiles y de coberturas financieras

(Artículo 46, último párrafo LGCG)

En cumplimiento a lo dispuesto en el artículo 46, último párrafo de la Ley General de Contabilidad Gubernamental, se aclara que el Colegio de Estudios Científicos y Tecnológicos del Estado de Tlaxcala, al 31 de marzo de 2023, no tiene información relacionada con esquemas bursátiles y de cobertura financiera que relacionar.

Bajo protesta de decir verdad declaramos que los Estados Financieros y sus Notas son razonablemente correctos y responsabilidad del emisor.



Dr. Norberto Cervantes Contreras
Director General



C.P. Andres Ixtlapate Meneses
Director de Administración y Finanzas

SECTOR PARAESTATAL

Información adicional que dispongan otras leyes

Liga de transparencia

Con fundamento en el Título Quinto, Capítulo I, artículo 56, párrafo primero, de la Ley General de Contabilidad Gubernamental donde establece que "La generación y publicación de la información financiera de los entes públicos a que se refiere este Título, se hará conforme a las normas, estructura, formatos y contenido de la información que para tal efecto establezca el Consejo y difundirse en la página de internet del respectivo ente público", así como para dar cumplimiento al Acuerdo por el que se Armoniza la Estructura de las Cuentas Públicas, publicado en el Diario Oficial de la Federación el 06 de octubre de 2014, el cual hace referencia a que, las cuentas públicas deberán ser publicadas para consulta de la población en general y deberán estar disponibles en sus respectivas páginas de internet, desde el momento en que son presentadas para su fiscalización; la liga de acceso es:

Cuenta Pública Armonizada:

http://cecytlax.edu.mx/transparencia/administrativa/contabilidad/cuenta_publica/2023/1ERTRIMESTRE.pdf

Bajo protesta de decir verdad declaramos que los Estados Financieros y sus Notas son razonablemente correctos y responsabilidad del emisor.



Dr. Norberto Cervantes Contreras
Director General



C.P. Andrés Kilapale Meneses
Director de Administración y Finanzas

**BALANZA DE COMPROBACION
DEL 01 DE ENERO AL 31 DE MARZO DE 2023
(PESOS)**

	SALDO ANTERIOR	MOVIMIENTOS ACUMULADOS DEBE	HABER	SALDO ACTUAL
ACTIVO				
CAJA	0	25,000	0	25,000
BANCOS	46,726,800	297,062,465	324,069,708	19,719,557
DEUDORES DIVERSOS	0	0	0	0
DERECHOS A RECIBIR EFECTIVO Y EC	42,268	121,180,967	121,168,873	54,362
DERECHOS A RECIBIR BIENES Y SERV	-	0	0	0
ACTIVO CIRCULANTE	46,769,068	418,268,432	445,238,581	19,798,919
BIENES MUEBLES	80,038,263	0	0	80,038,263
BIENES INMUEBLES	152,014,558	0	0	152,014,558
BIENES INTANGIBLES	1,248,113	0	0	1,248,113
OBRAS EN PROCESO	-	0	0	0
ACTIVO FIJO	233,300,934	-	-	233,300,934
ANTICIPOS	0	0	0	0
DEPOSITOS EN GARANTIA	0	0	0	0
ACTIVO INTANGIBLE	0	0	0	0
ACTIVO DIFERIDO	0	0	0	0
TOTAL ACTIVO	280,070,002	418,268,432	445,238,581	253,099,853
PASIVO				
PROVEEDORES	6,421,965	89,191,613	84,234,585	1,464,937
ACREEDORES DIVERSOS	183,201	15,161,842	15,188,302	209,661
FONDO EN ADMON A CTA DE 3ROS	40,018,177	75,549,458	48,292,452	12,761,171
BECAS DE TRANSPORTE	0	0	0	0
PASIVO CORTO PLAZO	46,623,343	179,902,913	147,715,339	14,435,769
TOTAL PASIVO	46,623,343	179,902,913	147,715,339	14,435,769
PATRIMONIO				
BIENES MUEBLES E INMUEBLES	165,120,283	0	0	165,120,283
RESULTADO DE EJERCICIOS ANTERIC	17,920,654	4,879,772	4,875,286	17,916,168
REVALUOS	50,395,722	0	0	50,395,722
FONDO DE CONTINGENCIAS	0	0	0	0
RECTIFICACIONES DE RESULTADOS I	10,000	0	0	10,000
TOTAL PATRIMONIO	233,446,659	4,879,772	4,875,286	233,442,173
INGRESOS				
PARTICIPACIONES	0	0	0	0
TRANSFERENCIAS Y ASIGNACIONES	0	15,023,660	131,913,966	116,890,306
CONVENIOS	0	0	0	0
DERECHOS	0	0	0	0
PRODUCTOS	0	0	55,530	55,530
OTROS INGRESOS Y BENEFICIOS	0	0	0	0
TOTAL INGRESOS	0	15,023,660	131,969,496	116,945,836
EGRESOS				
SERVICIOS PERSONALES	0	103,528,928	0	103,528,928
MATERIALES Y SUMINISTROS	0	430,404	0	430,404
SERVICIOS GENERALES	0	7,764,593	0	7,764,593
TRANSFERENCIAS	0	0	0	0
BIENES MUEBLES E INMUEBLES	0	0	0	0
OBRA PUBLICA	0	0	0	0
TOTAL EGRESOS	0	111,723,925	0	111,723,925
				5,221,911
SALDO DEUDOR	280,070,002	729,798,702		364,823,778
SALDO ACREED	280,070,002		729,798,702	364,823,778



**RELACION DE BANCOS
AL 31 DE MARZO DE 2023
(PESOS)**

NO. DE CTA.	DESCRIPCION	IMPORTE
CECYTE		
ESTATALES		
417458043	PAGADORA DE NOMINA 2016	155,481
0460135470	NOMINA 2017	27,868
1051144279	PAGADORA DE NOMINA 2019	155,376
1137522810	PAGADORA DE NOMINA 2019	436,306
65509591067	PAGADORA DE NOMINA 2023	5,260,788
65509037295	PAGADORA DE NOMINA 2022	464,360
119690751	RECURSO ESTATAL 2023	531,861
119690719	PARTICIPACION ESTATAL 2023	4,460,069
65509631680	FONDO DE AHORRO 2023	2,329,893
FEDERAL		
0110172456	RECURSO FEDERAL 2017	371,795
119516220	RECURSO FEDERAL 2023	2,055,619
120132969	FAM 2023	918,022
INGRESOS PROPIOS		
56322	INGRESOS PROPIOS BANAMEX	7,262
PAAGES		
196531296	PAAGES 2014	4,381
199788298	PAAGES 2015	59
EMSAD		
65509591019	PAGADORA DE NOMINA 2023	32,726
114597478	PAGADORA DE NOMINA 2020	604,282
0116242413	RECURSO ESTATAL 2021	
0119695052	RECURSO ESTATAL 2023	314,479
65509631768	FONDO DE AHORRO 2023	25,150
0119694935	PARTICIPACION ESTATAL 2023	912,563
116242626	PAGADORA DE NOMINA 2021	189,098
116242545	RECURSO FEDERAL 2021	
116242650	PARTICIPACION ESTATAL 2021	
65509037324	PAGADORA DE NOMINA 2022	68,969
118037906	RECURSO FEDERAL 2022	
119695087	RECURSO FEDERAL 2023	393,150
118038309	RECURSO ESTATAL 2022	
118038287	PARTICIPACION ESTATAL 2022	
65509266890	FONDO DE AHORRO	



TLAXCALA
UNA NUEVA HISTORIA

EDUCACIÓN



SEPE

USET



GOBIERNO DEL ESTADO

COLEGIO DE ESTUDIOS CIENTÍFICOS Y TECNOLÓGICOS DEL ESTADO DE TLAXCALA

**RELACION DE INGRESOS TRIMESTRAL
DEL 01 DE ENERO AL 31 DE MARZO DE 2023
(PESOS)**

DESCRIPCIÓN		IMPORTE
TRANSFERENCIAS Y ASIGNACIONES		116,890,306
ESTATAL	48,024,589	
FEDERAL	61,225,188	
INGRESOS PROP	6,182,931	
FAM VIRTUAL	544,878	
FAM LIQUIDO	912,720	
PRODUCTOS		55,530
TRANSFERIDOS POR LA SECRETARIA DE FINANZAS	5,302	
GENERADOS POR LAS CUENTAS DEL COLEGIO	50,228	
OTROS INGRESOS Y BENEFICIOS		0
TOTAL		116,945,836

(Handwritten signatures in blue and green ink)



TLAXCALA
ESTADO LIBRE Y SOBERANO

EDUCACIÓN

SEPE

USET

COLEGIO DE ESTUDIOS CIENTÍFICOS Y TECNOLÓGICOS DEL ESTADO DE TLAXCALA

COLEGIO DE ESTUDIOS CIENTÍFICOS Y TECNOLÓGICOS DEL ESTADO DE TLAXCALA

**RELACION DE EGRESOS ACUMULADO
DEL 01 DE ENERO AL 31 DE MARZO DE 2023
(PESOS)**

DESCRIPCIÓN		IMPORTE
SERVICIOS PERSONALES		103,528,928
MATERIALES Y SUMINISTROS		430,404
SERVICIOS GENERALES		7,764,593
TOTAL		111,723,925

PLANTILLA DE PERSONAL
CORRESPONDIENTE AL PRIMER TRIMESTRE
DEL 01 DE ENERO AL 31 DE MARZO DE 2023
(PESOS)

PUESTO	TOTAL DE PUESTOS	NIVEL	SUELDO BASE BIMESTRAL	SUELDO BASE TRIMESTRAL X NUMERO DE PUESTOS	TOTAL OTRAS PRESTACIONES
DIRECTOR GENERAL	1	1	93,125	179,914	25,852
DIRECTOR DE AREA	6	2	70,142	813,077	119,588
SUBDIRECTOR DE AREA	9	3	58,372	845,801	119,228
DIRECTOR DE PLANTEL	28	3.5	74,429	4,000,017	585,500
DIRECTOR DE PLANTEL	0	4	64,721	-	-
SUBDIRECTOR DE PLANTEL	11	5	54,710	1,162,688	175,518
JEFE DE DEPARTAMENTO	10	6	49,208	950,686	145,388
COORDINADOR ACADEMICO	38	7	52,961	3,888,152	2,292,819
SUBTOTAL	103				
INGENIERO EN SISTEMAS	1	16	20,192	39,952	7,190
COORDINADOR DE TEC. ESP.	6	16	20,192	239,714	43,140
SUPERVISOR	5	16	20,192	199,762	35,950
JEFE DE OFICINA	100	14	17,584	3,727,976	1,574,291
TECNICO ESPECIALIZADO	3	14	17,584	105,804	19,696
ANALISTA ESPECIALIZADO	43	13	16,384	1,340,665	277,449
PROGRAMADOR	41	13	16,384	1,368,720	522,785
SRIA. DE DIRECTOR GENERAL	2	13	16,384	65,665	45,177
ORIENTADOR EDUCATIVO	30	10	14,050	846,675	355,368
SRIA. DE DIRECTOR DE AREA	4	10	14,050	97,149	18,319
ENFERMERA	13	9	13,370	349,169	147,937
ENCARGADO DE ORDEN	49	8	12,733	1,275,598	689,829
LABORATORISTA	23	8	12,733	601,899	257,068
SRIA DE DIRECTOR DE PLANTEL	40	8	12,733	1,028,816	455,886
CAPTURISTA	86	8	12,733	2,208,580	1,038,785
ADMINISTRATIVO ESPECIALIZADO	5	7	12,106	76,532	12,087
BIBLIOTECARIO	19	6	11,483	443,784	202,001
ALMACENISTA	26	4	10,411	545,743	250,809
TAKUIMECANOGRAFA	0	4	10,411	-	0
OFICIAL DE MANTENIMIENTO	2	4	10,411	41,980	9,323
VIGILANTE	28	4	10,411	545,742	231,454
AUXILIAR DE SERVICIOS Y MANTENIMIENTO	71	3	9,957	1,416,542	539,801
CHOFER	1	4	10,411	20,990	4,662
SUBTOTAL	598				
PROFESOR CECYT I	534	I	667	12919505	4,414,443
PROFESOR CECYT II	4	II	754	152,695	128,710
PROFESOR CECYT III	4	II	862	220,741	139,150
PROFESOR CECYT IV	1	IV	981	75,840	41,951
PROFESOR ASOCIADO B	5	1/2 TIEMPO	14,717	281,762	142,787
PROFESOR ASOCIADO B	2	3/4 TIEMPO	22,075	107,361	77,917
PROFESOR ASOCIADO B	4	TIEMPO COMPETO	29,433	347,805	138,576
PROFESOR ASOCIADO C	4	1/2 TIEMPO	16,556	255,893	181,264
PROFESOR ASOCIADO C	3	3/4 TIEMPO	24,834	153,237	122,215
PROFESOR ASOCIADO C	4	TIEMPO COMPETO	33,112	342,726	159,251
PROFESOR TITULAR A	1	1/2 TIEMPO	19,107	70,217	56,612
PROFESOR TITULAR A	5	3/4 TIEMPO	28,661	375,591	233,084
PROFESOR TITULAR A	13	TIEMPO COMPETO	38,214	963,575	736,207
PROFESOR TITULAR B	2	1/2 TIEMPO	22,585	159,090	128,616
PROFESOR TITULAR B	5	3/4 TIEMPO	33,877	363,877	261,985
PROFESOR TITULAR B	7	TIEMPO COMPLETO	43,268	612,258	521,742
SUBTOTAL	598			45,829,966	17,687,409
Pago IMSS ENERO-MARZO				15,793,168	
Pago INFONAVIT ENERO-MARZO				5,177,760	
OTRAS PRESTACIONES					4,564,451.22
TOTAL	1,299		1,170,274	71,385,345	17,687,409
				SUMA CECYTE	89,052,754

**EDUCACION MEDIA SUPERIOR A DISTANCIA
PLANTILLA DE PERSONAL
CORRESPONDIENTE AL PRIMER TRIMESTRE
DEL 01 DE ENERO AL 31 DE MARZO DE 2023**

(PESOS)

PUESTO	TOTAL DE PUESTOS	NIVEL	SUELDO BASE BIMESTRAL	TOTAL OTRAS PRESTACIONES
RESPONSABLE DEL CENTRO TIPO A	4	DIRECTIVO	223,728	-
RESPONSABLE DEL CENTRO TIPO B	8	DIRECTIVO	514,574	-
RESPONSABLE DEL CENTRO TIPO C	13	DIRECTIVO	961,612	-
AUXILIAR DEL RESPONSABLE DE CENTRO TIPO A	2	DIRECTIVO	83,339	-
AUXILIAR DEL RESPONSABLE DE CENTRO TIPO B	5	DIRECTIVO	239,596	-
AUXILIAR DEL RESPONSABLE DE CENTRO TIPO C	8	DIRECTIVO	440,855	-
ENCARGADO DE LA SALA DE COMPUTO TIPO B	6	ADMINISTRATIVO DE APOYO	146,381	42,498.90
ENCARGADO DE LA SALA DE COMPUTO TIPO C	13	ADMINISTRATIVO DE APOYO	377,259	108,950.85
OFICIAL DE SERVICIOS TIPO C	16	ADMINISTRATIVO DE APOYO	260,277	96,013
PROFESOR EMSAD 1	149	DOCENTE	3,672,621	960,154
SUBTOTAL				
Pago IMSS ENERO-MARZO			2,465,006	
Pago INFONAVIT ENERO-MARZO			774,351	
OTRAS PRESTACIONES				3,108,959
TOTAL	224		13,268,557	1,207,617
			SUMA EMSAD	14,476,174
			TOTAL CECYTE-EMSAI	103,528,928

[Handwritten signatures in blue and green ink]



COLEGIO DE ESTUDIOS CIENTÍFICOS Y TECNOLÓGICOS
DEL ESTADO DE TLAXCALA

Ley de Disciplina Financiera



EDUCACIÓN
SECRETARÍA DE EDUCACIÓN PÚBLICA



TLAXCALA
UNA NUEVA HISTORIA

COLEGIO DE ESTUDIOS CIENTIFICOS Y TECNOLOGICOS DEL ESTADO DE TLAXCALA

Estado de Situación Financiera Detallado - LDF

Al 31 de marzo de 2023 y al 31 de diciembre de 2022

(PESOS)

Concepto (c)	31 de marzo 2023	31 de diciembre de 2022	Concepto (c)	31 de marzo 2023	31 de diciembre de 2022
ACTIVO			PASIVO		
Activo Circulante			Pasivo Circulante		
a Efectivo y Equivalentes (a=a1+a2+a3+a4+a5+a6+a7)	19,744,557	46,726,800	a Cuentas por Pagar a Corto Plazo (a=a1+a2+a3+a4+a5+a6+a7+a8+a9)	14,252,568	46,440,142
a1) Efectivo	25,000	0	a1) Servicios Personales por Pagar a Corto Plazo	1,354,633	5,508,240
a2) Bancos/Tesorería	19,719,557	46,726,800	a2) Proveedores por Pagar a Corto Plazo	136,764	913,725
a3) Bancos/Dependencias y Otros			a3) Contratistas por Obras Públicas por Pagar a Corto Plazo		
a4) Inversiones Temporales (Hasta 3 meses)			a4) Participaciones y Aportaciones por Pagar a Corto Plazo		
a5) Fondos con Afectación Específica			a5) Transferencias Otorgadas por Pagar a Corto Plazo		
a6) Depósitos de Fondos de Terceros en Garantía y/o Administración			a6) Intereses, Comisiones y Otros Gastos de la Deuda Pública por Pagar a Corto Plazo		
a7) Otros Efectivos y Equivalentes			a7) Retenciones y Contribuciones por Pagar a Corto Plazo	12,761,171	40,018,177
b Derechos a Recibir Efectivo o Equivalentes (b=b1+b2+b3+b4+b5+b6+b7)	54,362	42,268	a8) Devoluciones de la Ley de Ingresos por Pagar a Corto Plazo		
b1) Inversiones Financieras de Corto Plazo			a9) Otras Cuentas por Pagar a Corto Plazo	0	0
b2) Cuentas por Cobrar a Corto Plazo			b Documentos por Pagar a Corto Plazo (b=b1+b2+b3)	0	0
b3) Deudores Diversos por Cobrar a Corto Plazo			b1) Documentos Comerciales por Pagar a Corto Plazo		
b4) Ingresos por Recuperar a Corto Plazo			b2) Documentos con Contratistas por Obras Públicas por Pagar a Corto Plazo		
b5) Deudores por Anticipos de la Tesorería a Corto Plazo			b3) Otros Documentos por Pagar a Corto Plazo		
b6) Préstamos Otorgados a Corto Plazo			c Porción a Corto Plazo de la Deuda Pública a Largo Plazo (c=c1+c2)	0	0
b7) Otros Derechos a Recibir Efectivo o Equivalentes a Corto Plazo	54,362	42,268	c1) Porción a Corto Plazo de la Deuda Pública		
c Derechos a Recibir Bienes o Servicios (c=c1+c2+c3+c4+c5)	0	0	c2) Porción a Corto Plazo de Arrendamiento Financiero		
c1) Anticipo a Proveedores por Adquisición de Bienes y Prestación de Servicios a Corto Plazo	0	0	d Títulos y Valores a Corto Plazo		
c2) Anticipo a Proveedores por Adquisición de Bienes Inmuebles y Muebles a Corto Plazo			e Pasivos Diferidos a Corto Plazo (e=e1+e2+e3)	0	0
c3) Anticipo a Proveedores por Adquisición de Bienes Intangibles a Corto Plazo			e1) Ingresos Cobrados por Adelantado a Corto Plazo		
c4) Anticipo a Contratistas por Obras Públicas a Corto Plazo			e2) Intereses Cobrados por Adelantado a Corto Plazo		
c5) Otros Derechos a Recibir Bienes o Servicios a Corto Plazo			e3) Otros Pasivos Diferidos a Corto Plazo		
d Inventarios (d=d1+d2+d3+d4+d5)	0	0	f Fondos y Bienes de Terceros en Garantía y/o Administración a Corto Plazo (f=f1+f2+f3+f4+f5+f6)	0	0
d1) Inventario de Mercancías para Venta			f1) Fondos en Garantía a Corto Plazo		
d2) Inventario de Mercancías Terminadas			f2) Fondos en Administración a Corto Plazo		
d3) Inventario de Mercancías en Proceso de Elaboración			f3) Fondos Contingentes a Corto Plazo		
d4) Inventario de Materias Primas, Materiales y Suministros para Producción			f4) Fondos de Fideicomisos, Mandatos y Contratos Análogos a Corto Plazo		
d5) Bienes en Tránsito			f5) Otros Fondos de Terceros en Garantía y/o Administración a Corto Plazo		
e Almacenes	0	0	f6) Valores y Bienes en Garantía a Corto Plazo		
f Estimación por Pérdida o Deterioro de Activos Circulantes (f=f1+f2)			g Provisiones a Corto Plazo (g=g1+g2+g3)	0	0
f1) Estimaciones para Cuentas Incobrables por Derechos a Recibir Efectivo o Equivalentes			g1) Provisión para Demandas y Juicios a Corto Plazo		
f2) Estimación por Deterioro de Inventarios			g2) Provisión para Contingencias a Corto Plazo		
g Otros Activos Circulantes (g=g1+g2+g3+g4)			g3) Otras Provisiones a Corto Plazo		
g1) Valores en Garantía			h Otros Pasivos a Corto Plazo (h=h1+h2+h3)	0	0
g2) Bienes en Garantía (excluye depósitos de fondos)			h1) Ingresos por Clasificar		
g3) Bienes Derivados de Embargos, Decomisos, Aseguramientos y Dación en Pago			h2) Recaudación por Participar		
g4) Adquisición con Fondos de Terceros			h3) Otros Pasivos Circulantes		
IA. Total de Activos Circulantes (IA = a + b + c + d + e + f + g)	19,798,919	46,769,068	IIA. Total de Pasivos Circulantes (IIA = a + b + c + d + e + f + g + h)	14,252,568	46,440,142

Activo No Circulante			Pasivo No Circulante		
a. Inversiones Financieras a Largo Plazo			a. Cuentas por Pagar a Largo Plazo		
b. Derechos a Recibir Efectivo o Equivalentes a Largo Plazo			b. Documentos por Pagar a Largo Plazo		
c. Bienes Inmuebles, Infraestructura y Construcciones en Proceso	152,014,558	152,014,558	c. Deuda Pública a Largo Plazo		
d. Bienes Muebles	80,038,263	80,038,263	d. Pasivos Diferidos a Largo Plazo		
e. Activos Intangibles	1,248,113	1,248,113	e. Fondos y Bienes de Terceros en Garantía y/o en Administración a Largo Plazo		
f. Depreciación, Deterioro y Amortización Acumulada de Bienes			f. Provisiones a Largo Plazo	183,201	183,201
g. Activos Diferidos			IIB. Total de Pasivos No Circulantes (IIB = a + b + c + d + e + f)	183,201	183,201
h. Estimación por Pérdida o Deterioro de Activos no Circulantes			II. Total del Pasivo (II = IIA + IIB)	14,435,769	46,623,343
i. Otros Activos no Circulantes			HACIENDA PÚBLICA/PATRIMONIO		
IB. Total de Activos No Circulantes (IB = a + b + c + d + e + f + g + h + i)	233,300,934	233,300,934	IIIA. Hacienda Pública/Patrimonio Contribuido (IIIA = a + b + c)	165,120,283	165,120,283
I. Total del Activo (I = IA + IB)	253,099,853	280,070,002	a. Aportaciones	136,923,582	136,923,582
			b. Donaciones de Capital	28,196,701	28,196,701
			c. Actualización de la Hacienda Pública/Patrimonio		
			IIIB. Hacienda Pública/Patrimonio Generado (IIIB = a + b + c + d + e)	73,543,801	68,326,376
			a. Resultados del Ejercicio (Ahorro/ Desahorro)	5,221,911	4,875,286
			b. Resultados de Ejercicios Anteriores	17,916,168	13,045,368
			c. Revalúos	50,395,722	50,395,722
			d. Reservas	0	0
			e. Rectificaciones de Resultados de Ejercicios Anteriores	10,000	10,000
			IIIC. Exceso o Insuficiencia en la Actualización de la Hacienda Pública/Patrimonio (IIIC=a+b)	0	0
			a. Resultado por Posición Monetaria		
			b. Resultado por Tenencia de Activos no Monetarios		
			III. Total Hacienda Pública/Patrimonio (III = IIIA + IIIB + IIIC)	238,664,084	233,446,659
			IV. Total del Pasivo y Hacienda Pública/Patrimonio (IV = II + III)	253,099,853	280,070,002

Dr. Norberto Cervantes Contreras
Director General

C.P. Andres Ixtlapale Meneses
Director de Administración y Finanzas

COLEGIO DE ESTUDIOS CIENTIFICOS Y TECNOLOGICOS DEL ESTADO DE TLAXCALA

Informe Analítico de la Deuda Pública y Otros Pasivos - LDF

Al 01 de enero al 31 de marzo de 2023

(PESOS)

Denominación de la Deuda Pública y Otros Pasivos (c)	31 de diciembre 2022	Disposiciones del Periodo (e)	Amortizaciones del Periodo (f)	31 de marzo 2023	Saldo Final del Periodo (h) h=d+e-f+g	Pago de Intereses del Periodo (i)	Pago de Comisiones y demás costos asociados durante el Periodo (j)
1. Deuda Pública (1=A+B)							
A. Corto Plazo (A=a1+a2+a3)							
a1) Instituciones de Crédito							
a2) Títulos y Valores							
a3) Arrendamientos Financieros							
B. Largo Plazo (B=b1+b2+b3)							
b1) Instituciones de Crédito							
b2) Títulos y Valores							
b3) Arrendamientos Financieros							
2. Otros Pasivos	46,623,343	147,715,339	179,902,913	0	14,435,769	0	0
3. Total de la Deuda Pública y Otros Pasivos (3=1+2)							
4. Deuda Contingente 1 (informativo)							
A. Deuda Contingente 1							
B. Deuda Contingente 2							
C. Deuda Contingente XX							
5. Valor de Instrumentos Bono Cupón Cero 2 (Informativo)							
A. Instrumento Bono Cupón Cero 1							
B. Instrumento Bono Cupón Cero 2							
C. Instrumento Bono Cupón Cero XX							

1. Se refiere a cualquier Financiamiento sin fuente o garantía de pago definida, que sea asumida de manera solidaria o subsidiaria por las Entidades Federativas con sus Municipios, organismos descentralizados y empresas de participación estatal mayoritaria y fideicomisos, locales o municipales, y por los Municipios con sus respectivos organismos descentralizados y empresas de participación municipal mayoritaria.

2. Se refiere al valor del Bono Cupón Cero que respalda el pago de los créditos asociados al mismo (Activo).

Obligaciones a Corto Plazo (k)	Monto Contratado (l)	Plazo Pactado (m)	Tasa de Interés (n)	Comisiones y Costos Relacionados (o)	Tasa Efectiva (p)
6. Obligaciones a Corto Plazo (Informativo)					
A. Crédito 1					
B. Crédito 2					
C. Crédito XX					

Dr. Norberto Cervantes Contreras
Director General

C.P. Andres Ixtlapala Meneses
Director de Administración y Finanzas

COLEGIO DE ESTUDIOS CIENTIFICOS Y TECNOLOGICOS DEL ESTADO DE TLAXCALA

Informe Analítico de Obligaciones Diferentes de Financiamientos – LDF

Del 1 de enero al 31 de marzo de 2023

(PESOS)

Denominación de las Obligaciones Diferentes de Financiamiento (c)	Fecha del Contrato (d)	Fecha de inicio de operación del proyecto (e)	Fecha de vencimiento (f)	Monto de la inversión pactado (g)	Plazo pactado (h)	Monto promedio mensual del pago de la contraprestación (i)	Monto promedio mensual del pago de la contraprestación correspondiente al pago de inversión (j)	Monto pagado de la inversión al 31 de marzo de 2023 (k)	Monto pagado de la inversión actualizado al 31 de marzo de 2023 (l)	Saldo pendiente por pagar de la inversión al 31 de marzo de 2023 (m = g - l)
A. Asociaciones Público Privadas (APP's) (A=a+b+c+d)				0	0	0	0	0	0	0
a) APP 1										
b) APP 2										
c) APP 3										
d) APP XX										
B. Otros Instrumentos (B=a+b+c+d)										
a) Otro Instrumento 1										
b) Otro Instrumento 2										
c) Otro Instrumento 3										
d) Otro Instrumento XX										
C. Total de Obligaciones Diferentes de Financiamiento (C=A+B)										

ESTE COLEGIO NO TIENE CONTRATADO OTRAS OBLIGACIONES DIFERENTES DE FINANCIAMIENTOS

Dr. Norberto Cervantes Contreras
Director General

C.P. Andres Ixtlapale Meneses
Director de Administración y Finanzas

COLEGIO DE ESTUDIOS CIENTÍFICOS Y TECNOLÓGICOS DEL ESTADO DE TLAXCALA

Balance Presupuestario - LDF
Del 1 de enero al 31 de marzo de 2023
(PESOS)

Concepto (c)	Estimado/ Aprobado (d)	Devengado	Recaudado/ Pagado
A. Ingresos Totales (A = A1+A2+A3)	562,096,840	116,945,836	116,945,836
A1. Ingresos de Libre Disposición	562,096,840	115,488,236	115,488,236
A2. Transferencias Federales Etiquetadas	0	1,457,598	1,457,598
A3. Financiamiento Neto	0	0	0
B. Egresos Presupuestarios1 (B = B1+B2)	562,096,840	111,723,925	106,438,255
B1. Gasto No Etiquetado (sin incluir Amortización de la Deuda Pública)	562,096,840	111,179,047	106,438,255
B2. Gasto Etiquetado (sin incluir Amortización de la Deuda Pública)	0	544,878	0
C. Remanentes del Ejercicio Anterior (C = C1 + C2)	0	0	0
C1. Remanentes de Ingresos de Libre Disposición aplicados en el periodo			
C2. Remanentes de Transferencias Federales Etiquetadas aplicados en el periodo			
I. Balance Presupuestario (I = A-B + C)	0	5,221,911	10,507,581
II. Balance Presupuestario sin Financiamiento Neto (II = I - A3)	0	5,221,911	10,507,581
III. Balance Presupuestario sin Financiamiento Neto y sin Remanentes del Ejercicio Anterior (III= II - C)	0	5,221,911	10,507,581

Concepto	Aprobado	Devengado	Pagado
E. Intereses, Comisiones y Gastos de la Deuda (E = E1+E2)	0	0	0
E1. Intereses, Comisiones y Gastos de la Deuda con Gasto No Etiquetado			
E2. Intereses, Comisiones y Gastos de la Deuda con Gasto Etiquetado			
IV. Balance Primario (IV = III + E)	0	5,221,911	10,507,581

Concepto	Aprobado	Devengado	Pagado
F. Financiamiento (F = F1 + F2)	0	0	0
F1. Financiamiento con Fuente de Pago de Ingresos de Libre Disposición			
F2. Financiamiento con Fuente de Pago de Transferencias Federales Etiquetadas			
G. Amortización de la Deuda (G = G1 + G2)	0	0	0
G1. Amortización de la Deuda Pública con Gasto No Etiquetado			
G2. Amortización de la Deuda Pública con Gasto Etiquetado			
A3. Financiamiento Neto (A3 = F G)	0	0	0

Concepto	Aprobado	Devengado	Pagado
A1. Ingresos de Libre Disposición	562,096,840	115,488,236	115,488,236
A3.1. Financiamiento Neto con Fuente de Pago de Ingresos de Libre Disposición (A3.1 = F1 G1)	0	0	0
F1. Financiamiento con Fuente de Pago de Ingresos de Libre Disposición	0	0	0
G1. Amortización de la Deuda Pública con Gasto No Etiquetado	0	0	0
B1. Gasto No Etiquetado (sin incluir Amortización de la Deuda Pública)	562,096,840	111,179,047	106,438,255
C1. Remanentes de Ingresos de Libre Disposición aplicados en el periodo		0	0
V. Balance Presupuestario de Recursos Disponibles (V = A1 + A3.1 B 1 + C1)	0	4,309,191	9,049,983
VI. Balance Presupuestario de Recursos Disponibles sin Financiamiento Neto (VI = V A3.1)	0	4,309,191	9,049,983

Concepto	Aprobado	Devengado	Pagado
A2. Transferencias Federales Etiquetadas	0	1,457,598	1,457,598
A3.2. Financiamiento Neto con Fuente de Pago de Transferencias Federales Etiquetadas (A3.2 = F2 G2)	0	0	0
F2. Financiamiento con Fuente de Pago de Transferencias Federales Etiquetadas	0	0	0
G2. Amortización de la Deuda Pública con Gasto Etiquetado	0	0	0
B2. Gasto Etiquetado (sin incluir Amortización de la Deuda Pública)	0	544,878	0
C2. Remanentes de Transferencias Federales Etiquetadas aplicados en el periodo		0	0
VII. Balance Presupuestario de Recursos Etiquetados (VII = A2 + A3.2 -B2 + C2)	0	912,720	1,457,598
VIII. Balance Presupuestario de Recursos Etiquetados sin Financiamiento Neto (VIII = VII A3.2)	0	912,720	1,457,598

COLEGIO DE ESTUDIOS CIENTÍFICOS Y TECNOLÓGICOS DEL ESTADO DE TLAXCALA						
Estado Analítico de Ingresos Detallado - LOF						
Del 1 de enero al 31 de marzo de 2023						
(PESOS)						
Concepto (a)	Ingresos					Diferencia (a)
	Estimado (a)	Ampliaciones (Reducciones)	Modificado	Devengado	Recabado	
Ingresos de Libre Disposición						
A. Impuestos						
B. Cuentas y aportaciones de Seguridad Social						
C. Contribuciones de Mejoras						
D. Derechos						
E. Productos	0	25,500	25,500	25,500	25,500	25,500
F. Aportaciones						
G. Ingresos por Ventas de Bienes y Servicios						
H. Participaciones	0	0	0	0	0	0
(a)+(b)+(c)+(d)+(e)+(f)+(g)+(h)+(i)+(j)						
I. Ingresos de Libre Disposición (I=H+I)						
J. Transferencias						
K. Comisiones	0	0	0	0	0	0
L. Otros ingresos de Libre Disposición (L=K+M)	0	0	0	0	0	0
Total de Ingresos de Libre Disposición (I+L)						
Ingresos Ejecutados de Ingresos de Libre Disposición						
Transferencias Federales Equilibradas						
A. Aportaciones (A=1+2+3+4+5+6+7+8+9+10)	0	4,195,763	4,195,763	4,437,339	4,437,339	4,437,339
B. Comisiones (B=11+12+13+14)	0	0	0	0	0	0
Total de Transferencias Federales Equilibradas (A+B)						
Ingresos Derivados de Financiamiento (R=K)						
Total de Ingresos (R+I+J)						
Datos Adicionales						
1. Ingresos Derivados de Financiamiento con Fuente de Pago de Ingresos de Libre Disposición						
2. Ingresos Derivados de Financiamiento con Fuente de Pago de Transferencias Federales Equilibradas						
3. Ingresos Derivados de Financiamiento (T=1+2)						

C.P. Andrés Salgado Méndez
Director de Administración y Finanzas

Dr. Norberto Cervantes Contreras
Director General

COLEGIO DE ESTUDIOS CIENTÍFICOS Y TECNOLÓGICOS DEL ESTADO DE TLAXCALA

Estado Analítico del Ejercicio del Presupuesto de Egresos Detallado - LDF

Clasificación por Objeto del Gasto (Capítulo y Concepto)

Del 1 de enero al 31 de marzo de 2023

(PESOS)

Concepto (c)	Egresos					Subejercicio (e)
	Aprobado (d)	Ampliaciones/ (Reducciones)	Modificado	Devengado	Pagado	
I. Gasto No Etiquetado (I=A+B+C+D+E+F+G+H+I)	662,096,840	-200,685	661,896,255	111,179,047	106,438,255	450,717,208
A. Servicios Personales (A=a1+a2+a3+a4+a5+a6+a7)	518,974,208	-3,507,446	516,466,762	103,528,928	99,915,576	411,937,834
a1) Remuneraciones al Personal de Carácter Permanente	248,270,332	11,201,369	259,471,700	53,827,420	53,827,420	205,644,280
a2) Remuneraciones al Personal de Carácter Transitorio	216,732	0	216,732	83,395	83,395	133,337
a3) Remuneraciones Adicionales y Especiales	85,325,217	2,535,136	87,860,353	16,964,523	16,964,523	70,895,830
a4) Seguridad Social	91,870,001	-3,829,547	88,040,454	24,210,285	21,767,977	63,830,169
a5) Otras Prestaciones Sociales y Económicas	93,291,927	-13,414,403	79,877,524	8,443,306	7,252,261	71,434,218
a6) Previsiones	0	0	0	0	0	0
a7) Pago de Estímulos a Servidores Públicos	0	0	0	0	0	0
B. Materiales y Suministros (B=b1+b2+b3+b4+b5+b6+b7+b8+b9)	6,478,250	-264,496	6,213,854	430,404	293,639	6,783,450
b1) Materiales de Administración, Emisión de Documentos y Artículos Oficiales	3,446,550	-312,509	3,134,041	16,233	15,421	3,117,808
b2) Alimentos y Utensilios	459,500	94,840	554,340	214,279	99,256	340,061
b3) Materias Primas y Materiales de Producción y Comercialización	0	0	0	0	0	0
b4) Materiales y Artículos de Construcción y de Reparación	273,000	1,906	274,906	1,906	1,906	273,000
b5) Productos Químicos, Farmacéuticos y de Laboratorio	326,000	0	326,000	0	0	326,000
b6) Combustibles, Lubricantes y Activos	954,000	0	954,000	145,000	145,000	809,000
b7) Vestuario, Blancos, Prendas de Protección y Artículos Deportivos	502,800	0	502,800	0	0	502,800
b8) Materiales y Suministros Para Seguridad	0	0	0	0	0	0
b9) Herramientas, Refacciones y Accesorios Menores	516,500	-48,732	467,768	52,986	32,056	414,782
C. Servicios Generales (C=c1+c2+c3+c4+c5+c6+c7+c8+c9)	34,138,882	3,836,054	37,974,936	7,219,716	6,229,040	30,755,221
c1) Servicios Básicos	5,586,600	27,208	5,613,808	931,597	931,597	4,682,211
c2) Servicios de Arrendamiento	2,094,877	53,254	2,148,131	386,326	386,326	1,761,803
c3) Servicios Profesionales, Científicos, Técnicos y Otros Servicios	15,817,881	-935,600	14,682,281	3,502,770	3,502,770	11,179,511
c4) Servicios Financieros, Bancarios y Comerciales	283,739	81,933	365,672	10,522	10,522	355,150
c5) Servicios de Instalación, Reparación, Mantenimiento y Conservación	594,500	81	594,581	6,751	6,751	587,830
c6) Servicios de Comunicación Social y Publicidad	6,000	0	6,000	0	0	6,000
c7) Servicios de Traslado y Viáticos	690,570	-100,557	541,013	14,633	14,633	526,380
c8) Servicios Oficiales	1,124,230	-541	1,123,689	2,784	2,784	1,120,905
c9) Otros Servicios Generales	8,180,485	4,719,276	12,899,761	2,364,330	1,373,655	10,535,431
D. Transferencias, Asignaciones, Subsidios y Otras Ayudas (D=d1+d2+d3+d4+d5+d6+d7+d8+d9)	0	0	0	0	0	0
d1) Transferencias Internas y Asignaciones al Sector Público	0	0	0	0	0	0
d2) Transferencias al Resto del Sector Público	0	0	0	0	0	0
d3) Subsidios y Subvenciones	0	0	0	0	0	0
d4) Ayudas Sociales	0	0	0	0	0	0
d5) Pensiones y Jubilaciones	0	0	0	0	0	0
d6) Transferencias a Fideicomisos, Mandatos y Otros Análogos	0	0	0	0	0	0
d7) Transferencias a la Seguridad Social	0	0	0	0	0	0
d8) Donativos	0	0	0	0	0	0
d9) Transferencias al Exterior	0	0	0	0	0	0
E. Bienes Muebles, Inmuebles e Intangibles (E=e1+e2+e3+e4+e5+e6+e7+e8+e9)	2,805,400	-264,698	2,240,702	0	0	2,240,702
e1) Mobiliario y Equipo de Administración	858,600	0	858,600	0	0	858,600
e2) Mobiliario y Equipo Educativo y Recreativo	22,000	0	22,000	0	0	22,000
e3) Equipo e Instrumental Médico y de Laboratorio	0	0	0	0	0	0
e4) Vehículos y Equipo de Transporte	0	0	0	0	0	0
e5) Equipo de Defensa y Seguridad	0	0	0	0	0	0
e6) Maquinaria, Otros Equipos y Herramientas	0	0	0	0	0	0
e7) Activos Biológicos	0	0	0	0	0	0
e8) Bienes Inmuebles	0	0	0	0	0	0
e9) Activos Intangibles	1,624,800	-264,698	1,360,102	0	0	1,360,102
F. Inversión Pública (F=f1+f2+f3)	0	0	0	0	0	0
f1) Obra Pública en Bienes de Dominio Público	0	0	0	0	0	0
f2) Obra Pública en Bienes Propios	0	0	0	0	0	0
f3) Proyectos Productivos y Acciones de Fomento	0	0	0	0	0	0
G. Inversiones Financieras y Otras Provisiones (G=g1+g2+g3+g4+g5+g6+g7)	0	0	0	0	0	0
g1) Inversiones Para el Fomento de Actividades Productivas	0	0	0	0	0	0
g2) Acciones y Participaciones de Capital	0	0	0	0	0	0
g3) Compra de Títulos y Valores	0	0	0	0	0	0
g4) Concesión de Préstamos	0	0	0	0	0	0
g5) Inversiones en Fideicomisos, Mandatos y Otros Análogos	0	0	0	0	0	0
Fideicomiso de Desastres Naturales (Informativo)	0	0	0	0	0	0
g6) Otras Inversiones Financieras	0	0	0	0	0	0
g7) Provisiones para Contingencias y Otras Erogaciones Especiales	0	0	0	0	0	0
H. Participaciones y Aportaciones (H=h1+h2+h3)	0	0	0	0	0	0
h1) Participaciones	0	0	0	0	0	0
h2) Aportaciones	0	0	0	0	0	0
h3) Convenios	0	0	0	0	0	0
I. Deuda Pública (I=i1+i2+i3+i4+i5+i6+i7)	0	0	0	0	0	0
i1) Amortización de la Deuda Pública	0	0	0	0	0	0
i2) Intereses de la Deuda Pública	0	0	0	0	0	0
i3) Comisiones de la Deuda Pública	0	0	0	0	0	0
i4) Gastos de la Deuda Pública	0	0	0	0	0	0
i5) Costo por Coberturas	0	0	0	0	0	0
i6) Apoyos Financieros	0	0	0	0	0	0
i7) Adeudos de Ejercicios Fiscales Anteriores (AOEFAS)	0	0	0	0	0	0

II. Gasto Etiquetado (II=A+B+C+D+E+F+G+H+I)	0	4,201,065	4,201,065	544,878	0	3,656,187
A. Servicios Personales (A=a1+a2+a3+a4+a5+a6+a7)	0	0	0	0	0	0
a1) Remuneraciones al Personal de Carácter Permanente	0	0	0	0	0	0
a2) Remuneraciones al Personal de Carácter Transitorio	0	0	0	0	0	0
a3) Remuneraciones Adicionales y Especiales	0	0	0	0	0	0
a4) Seguridad Social	0	0	0	0	0	0
a5) Otras Prestaciones Sociales y Económicas	0	0	0	0	0	0
a6) Previsiones	0	0	0	0	0	0
a7) Pago de Estímulos a Servidores Públicos	0	0	0	0	0	0
B. Materiales y Suministros (B=b1+b2+b3+b4+b5+b6+b7+b8+b9)	0	0	0	0	0	0
b1) Materiales de Administración, Emisión de Documentos y Artículos Oficiales	0	0	0	0	0	0
b2) Alimentos y Utensilios	0	0	0	0	0	0
b3) Materiales Primas y Materiales de Producción y Comercialización	0	0	0	0	0	0
b4) Materiales y Artículos de Construcción y de Reparación	0	0	0	0	0	0
b5) Productos Químicos, Farmacéuticos y de Laboratorio	0	0	0	0	0	0
b6) Combustibles, Lubricantes y Aditivos	0	0	0	0	0	0
b7) Vestuario, Blancos, Prendas de Protección y Artículos Deportivos	0	0	0	0	0	0
b8) Materiales y Suministros Para Seguridad	0	0	0	0	0	0
b9) Herramientas, Refacciones y Accesorios Menores	0	0	0	0	0	0
C. Servicios Generales (C=c1+c2+c3+c4+c5+c6+c7+c8+c9)	0	550,180	550,180	544,878	0	5,302
c1) Servicios Básicos	0	0	0	0	0	0
c2) Servicios de Arrendamiento	0	0	0	0	0	0
c3) Servicios Profesionales, Científicos, Técnicos y Otros Servicios	0	0	0	0	0	0
c4) Servicios Financieros, Bancarios y Comerciales	0	0	0	0	0	0
c5) Servicios de Instalación, Reparación, Mantenimiento y Conservación	0	550,180	550,180	544,878	0	5,302
c6) Servicios de Comunicación Social y Publicidad	0	0	0	0	0	0
c7) Servicios de Traslado y Viáticos	0	0	0	0	0	0
c8) Servicios Oficiales	0	0	0	0	0	0
c9) Otros Servicios Generales	0	0	0	0	0	0
D. Transferencias, Asignaciones, Subsidios y Otras Ayudas (D=d1+d2+d3+d4+d5+d6+d7+d8+d9)	0	0	0	0	0	0
d1) Transferencias Internas y Asignaciones al Sector Público	0	0	0	0	0	0
d2) Transferencias al Resto del Sector Público	0	0	0	0	0	0
d3) Subsidios y Subvenciones	0	0	0	0	0	0
d4) Ayudas Sociales	0	0	0	0	0	0
d5) Pensiones y Jubilaciones	0	0	0	0	0	0
d6) Transferencias a Fideicomisos, Mandatos y Otros Análogos	0	0	0	0	0	0
d7) Transferencias a la Seguridad Social	0	0	0	0	0	0
d8) Donativos	0	0	0	0	0	0
d9) Transferencias al Exterior	0	0	0	0	0	0
E. Bienes Muebles, Inmuebles e Intangibles (E=e1+e2+e3+e4+e5+e6+e7+e8+e9)	0	3,650,885	3,650,885	0	0	3,650,885
e1) Mobiliario y Equipo de Administración	0	3,650,885	3,650,885	0	0	3,650,885
e2) Mobiliario y Equipo Educativo y Recreativo	0	0	0	0	0	0
e3) Equipo e Instrumental Médico y de Laboratorio	0	0	0	0	0	0
e4) Vehículos y Equipo de Transporte	0	0	0	0	0	0
e5) Equipo de Defensa y Seguridad	0	0	0	0	0	0
e6) Maquinaria, Otros Equipos y Herramientas	0	0	0	0	0	0
e7) Activos Biológicos	0	0	0	0	0	0
e8) Bienes Inmuebles	0	0	0	0	0	0
e9) Activos Intangibles	0	0	0	0	0	0
F. Inversión Pública (F=f1+f2+f3)	0	0	0	0	0	0
f1) Obra Pública en Bienes de Dominio Público	0	0	0	0	0	0
f2) Obra Pública en Bienes Propios	0	0	0	0	0	0
f3) Proyectos Productivos y Acciones de Fomento	0	0	0	0	0	0
G. Inversiones Financieras y Otras Provisiones (G=g1+g2+g3+g4+g5+g6+g7)	0	0	0	0	0	0
g1) Inversiones Para el Fomento de Actividades Productivas	0	0	0	0	0	0
g2) Acciones y Participaciones de Capital	0	0	0	0	0	0
g3) Compra de Títulos y Valores	0	0	0	0	0	0
g4) Concesión de Préstamos	0	0	0	0	0	0
g5) Inversiones en Fideicomisos, Mandatos y Otros Análogos	0	0	0	0	0	0
Fideicomiso de Desastres Naturales (Informativo)	0	0	0	0	0	0
g6) Otras Inversiones Financieras	0	0	0	0	0	0
g7) Provisiones para Contingencias y Otras Erogaciones Especiales	0	0	0	0	0	0
H. Participaciones y Aportaciones (H=h1+h2+h3)	0	0	0	0	0	0
h1) Participaciones	0	0	0	0	0	0
h2) Aportaciones	0	0	0	0	0	0
h3) Convenios	0	0	0	0	0	0
I. Deuda Pública (I=i1+i2+i3+i4+i5+i6+i7)	0	0	0	0	0	0
i1) Amortización de la Deuda Pública	0	0	0	0	0	0
i2) Intereses de la Deuda Pública	0	0	0	0	0	0
i3) Comisiones de la Deuda Pública	0	0	0	0	0	0
i4) Gastos de la Deuda Pública	0	0	0	0	0	0
i5) Costo por Coberturas	0	0	0	0	0	0
i6) Apoyos Financieros	0	0	0	0	0	0
i7) Adeudos de Ejercicios Fiscales Anteriores (ADEFAS)	0	0	0	0	0	0
III. Total de Egresos (III = I + II)	592,696,840	4,000,480	566,097,319	111,721,925	106,438,285	454,373,294

C.P. Andrés Estepale Méndez
Director de Administración y Finanzas

Dr. Norberto Cervantes Contreras
Director General

COLEGIO DE ESTUDIOS CIENTÍFICOS Y TECNOLÓGICOS DEL ESTADO DE TLAXCALA
 Estado Analítico del Ejercicio del Presupuesto de Egresos Detallado - LDF
 Clasificación Administrativa
 Del 1 de enero al 31 de marzo de 2023
 (PESOS)

Concepto (c)	Egresos					Subejercicio (e)
	Aprobado (d)	Ampliaciones/ (Reducciones)	Modificado	Devengado	Pagado	
I. Gasto No Etiquetado (I=A+B+C+D+E+F+G+H)	562,096,840	-200,585	561,896,255	111,179,047	106,438,255	450,717,208
DIRECCION ADMINISTRATIVA	471,430,335	-1,438,635	472,668,970	94,037,613	89,937,956	378,831,357
DIRECCION ACADEMICA	4,686,450	-875,200	3,811,250	972,769	861,827	2,838,481
DIRECCION DE PLANEACION	1,000,000	0	1,000,000	0	0	1,000,000
DIRECCION DE VINCULACION	1,021,000	-912	1,020,088	37,818	37,818	982,269
DIRECCION DE INFORMATICA	1,755,000	-124,800	1,660,200	30,699	10,486	1,629,501
EMSAD	82,174,055	-638,308	81,535,747	16,100,147	15,590,168	65,435,599
II. Gasto Etiquetado (II=A+B+C+D+E+F+G+H)	0	4,201,065	4,201,065	544,878	0	3,656,187
DIRECCION ADMINISTRATIVA	0	0	0	0	0	0
DIRECCION ACADEMICA	0	0	0	0	0	0
DIRECCION DE PLANEACION	0	4,201,065	4,201,065	544,878	0	3,656,187
DIRECCION DE VINCULACION	0	0	0	0	0	0
DIRECCION DE INFORMATICA	0	0	0	0	0	0
EMSAD	0	0	0	0	0	0
III. Total de Egresos (III = I + II)	562,096,840	4,000,480	566,097,319	111,723,925	106,438,255	454,373,394

C.P. Andrés Itzapale Meneses
 Director de Administración y Finanzas

Dr. Norberto Cervantes Contreras
 Director General

COLEGIO DE ESTUDIOS CIENTÍFICOS Y TECNOLÓGICOS DEL ESTADO DE TLAXCALA						
Estado Analítico del Ejercicio del Presupuesto de Egresos Detallado - LDF						
Clasificación Funcional (Finalidad y Función)						
Del 1 de enero al 31 de marzo de 2023						
(PESOS)						
Concepto (c)	Egresos					Subejercicio (e)
	Aprobado (d)	Ampliaciones/ (Reducciones)	Modificado	Devengado	Pagado	
I. Gasto No Etiquetado (IIA+IB+C+D)	662,096,840	-200,585	561,896,255	111,179,047	106,438,265	450,717,208
A. Gobierno (Aa1+a2+a3+a4+a5+a6+a7+a8)	0	0	0	0	0	0
a1) Legislación						
a2) Justicia						
a3) Coordinación de la Política de Gobierno						
a4) Relaciones Exteriores						
a5) Asuntos Financieros y Hacendarios						
a6) Seguridad Nacional						
a7) Asuntos de Orden Público y de Seguridad Interior						
a8) Otros Servicios Generales						
B. Desarrollo Social (Bb1+B2+B3+B4+B5+B6+B7)	662,096,840	-200,585	561,896,255	111,179,047	106,438,265	450,717,208
b1) Protección Ambiental						
b2) Vivienda y Servicios a la Comunidad						
b3) Salud						
b4) Recreación, Cultura y Otras Manifestaciones Sociales						
b5) Educación	662,096,840	-200,585	561,896,255	111,179,047	106,438,265	450,717,208
b6) Protección Social						
b7) Otros Asuntos Sociales						
C. Desarrollo Económico (Cc1+C2+C3+C4+C5+C6+C7+C8+C9)	0	0	0	0	0	0
c1) Asuntos Económicos, Comerciales y Laborales en General						
c2) Agropecuaria, Silvicultura, Pesca y Caza						
c3) Combustibles y Energía						
c4) Minería, Manufacturas y Construcción						
c5) Transporte						
c6) Comunicaciones						
c7) Turismo						
c8) Ciencia, Tecnología e Innovación						
c9) Otras Industrias y Otros Asuntos Económicos						
D. Otras No Clasificadas en Funciones Anteriores (Dd1+D2+D3+D4)	0	0	0	0	0	0
d1) Transacciones de la Deuda Pública / Costo Financiero de la Deuda						
d2) Transferencias, Participaciones y Aportaciones Entre Diferentes Niveles y Órdenes de Gobierno						
d3) saneamiento del Sistema Financiero						
d4) Ayudos de Ejercicio Finales Anteriores						
II. Gasto Etiquetado (IIA+IB+C+D)	0	4,201,065	4,201,065	544,876	0	3,656,167
A. Gobierno (Aa1+a2+a3+a4+a5+a6+a7+a8)	0	0	0	0	0	0
a1) Legislación						
a2) Justicia						
a3) Coordinación de la Política de Gobierno						
a4) Relaciones Exteriores						
a5) Asuntos Financieros y Hacendarios						
a6) Seguridad Nacional						
a7) Asuntos de Orden Público y de Seguridad Interior						
a8) Otros Servicios Generales						
B. Desarrollo Social (Bb1+B2+B3+B4+B5+B6+B7)	0	4,201,065	4,201,065	544,876	0	3,656,167
b1) Protección Ambiental						
b2) Vivienda y Servicios a la Comunidad						
b3) Salud						
b4) Recreación, Cultura y Otras Manifestaciones Sociales						
b5) Educación		4,201,065	4,201,065	544,876	0	3,656,167
b6) Protección Social						
b7) Otros Asuntos Sociales						
C. Desarrollo Económico (Cc1+C2+C3+C4+C5+C6+C7+C8+C9)	0	0	0	0	0	0
c1) Asuntos Económicos, Comerciales y Laborales en General						
c2) Agropecuaria, Silvicultura, Pesca y Caza						
c3) Combustibles y Energía						
c4) Minería, Manufacturas y Construcción						
c5) Transporte						
c6) Comunicaciones						
c7) Turismo						
c8) Ciencia, Tecnología e Innovación						
c9) Otras Industrias y Otros Asuntos Económicos						
D. Otras No Clasificadas en Funciones Anteriores (Dd1+D2+D3+D4)	0	0	0	0	0	0
d1) Transacciones de la Deuda Pública / Costo Financiero de la Deuda						
d2) Transferencias, Participaciones y Aportaciones Entre Diferentes Niveles y Órdenes de Gobierno						
d3) saneamiento del Sistema Financiero						
d4) Ayudos de Ejercicio Finales Anteriores						
III. Total de Egresos (III I + II)	662,096,840	-4,000,480	566,097,319	111,723,923	106,438,265	454,373,384

C.P. Andrés Iván de los Angeles
Director de Administración y Finanzas

Dr. Norberto Cervantes Contreras
Director General

Estado Analítico del Ejercicio del Presupuesto de Egresos Detallado - LDF

Clasificación de Servicios Personales por Categoría

Del 1 de enero al 31 de marzo de 2023

(PESOS)

Concepto (c)	Egresos					Subejercicio (e)
	Aprobado (d)	Ampliaciones/ (Reducciones)	Modificado	Devengado	Pagado	
I. Gasto No Etiquetado (I=A+B+C+D+E+F)	518,974,208	- 3,507,446	515,466,762	103,528,928	99,915,575	411,937,834
A. Personal Administrativo y de Servicio Público						
B. Magisterio	518,974,208	- 3,507,446	515,466,762	103,528,928	99,915,575	411,937,834
C. Servicios de Salud (C=c1+c2)						
c1) Personal Administrativo						
c2) Personal Médico, Paramédico y afín						
D. Seguridad Pública						
E. Gastos asociados a la implementación de nuevas leyes federales o reformas a las mismas (E = e1 + e2)	-					
e1) Nombre del Programa o Ley 1						
e2) Nombre del Programa o Ley 2						
F. Sentencias laborales definitivas						
II. Gasto Etiquetado (II=A+B+C+D+E+F)	-	-	-	-	-	-
A. Personal Administrativo y de Servicio Público						
B. Magisterio	-	-	-	-	-	-
C. Servicios de Salud (C=c1+c2)						
c1) Personal Administrativo						
c2) Personal Médico, Paramédico y afín						
D. Seguridad Pública						
E. Gastos asociados a la implementación de nuevas leyes federales o reformas a las mismas (E = e1 + e2)	-					
e1) Nombre del Programa o Ley 1						
e2) Nombre del Programa o Ley 2						
F. Sentencias laborales definitivas						
III. Total del Gasto en Servicios Personales (III = I + II)	518,974,208	- 3,507,446	515,466,762	103,528,928	99,915,575	411,937,834

C.P. Andrés Ixtipale Meneses
Director de Administración y Finanzas

Dr. Norberto Cervantes Contreras
Director General

NOMBRE DEL ENTE PÚBLICO (a)
 Guía de Cumplimiento de la Ley de Disciplina Financiera de las Entidades Federativas y Municipios
 Del 1 de enero al 31 de marzo de 2023

Indicadores de Observancia (c)	Implementación		Resultado		Fundamento (h)	Comentarios (i)
	SI	NO	Monto o valor (f)	Unidad (pesos/porcentaje) (g)		
	Mecanismo de Verificación (d)	Fecha estimada de cumplimiento (e)				
INDICADORES PRESUPUESTARIOS						
A. INDICADORES CUANTITATIVOS						
1 Balance Presupuestario Sostenible (j)						
a. Propuesto	X	Junta directiva CL		562,096,839.50	pesos	Art. 6 y 19 de la LDF
b. Aprobado	X	SAACG-NET		566,097,319.17	pesos	Art. 6 y 19 de la LDF
c. Ejercido	X	SAACG-NET		106,438,254.88	pesos	Art. 6 y 19 de la LDF
2 Balance Presupuestario de Recursos Disponibles Sostenible (k)						
a. Propuesto	X	Junta directiva CL		562,096,839.50	pesos	Art. 6 y 19 de la LDF
b. Aprobado	X	SAACG-NET		566,097,319.17	pesos	Art. 6 y 19 de la LDF
c. Ejercido	X	SAACG-NET		106,438,254.88	pesos	Art. 6 y 19 de la LDF
3 Financiamiento Neto dentro del Techo de Financiamiento Neto (l)						
a. Propuesto	X	Junta directiva CL		562,096,839.50	pesos	Art. 6, 19 y 46 de la LDF
b. Aprobado	X	SAACG-NET		566,097,319.17	pesos	Art. 6, 19 y 46 de la LDF
c. Ejercido	X	SAACG-NET		106,438,254.88	pesos	Art. 6, 19 y 46 de la LDF
4 Recursos destinados a la atención de desastres naturales						
a. Asignación al fideicomiso para desastres naturales (m)						
a.1 Aprobado	N/A	Reporte Trim. Formato 6 a)		N/A	pesos	Art. 9 de la LDF
a.2 Pagado	N/A	Cuenta Pública / Formato 6 a)		N/A	pesos	Art. 9 de la LDF
b. Aportación promedio realizada por la Entidad Federativa durante los 5 ejercicios previos, para infraestructura dañada por desastres naturales (n)	N/A	Autorizaciones de recursos aprobados por el FONDEN		N/A	pesos	Art. 9 de la LDF
c. Saldo del fideicomiso para desastres naturales (o)	N/A	Cuenta Pública / Auxiliar de Cuentas		N/A	pesos	Art. 9 de la LDF
d. Costo promedio de los últimos 5 ejercicios de la reconstrucción de infraestructura dañada por desastres naturales (p)	N/A	Autorizaciones de recursos aprobados por el FONDEN		N/A	pesos	Art. 9 de la LDF
5 Techo para servicios personales (q)						
a. Asignación en el Presupuesto de Egresos	X	Reporte Trim. Formato 6 d)		515,466,762.00	pesos	Art. 10 y 21 de la LDF
b. Ejercido	X	Reporte Trim. Formato 6 d)		103,628,927.52	pesos	Art. 13 fracc. V y 21 de la LDF
6 Previsiones de gasto para compromisos de pago derivados de APPs (r)						
a. Asignación en el Presupuesto de Egresos		Presupuesto de Egresos		N/A	pesos	Art. 11 y 21 de la LDF
7 Techo de ADEFAS para el ejercicio fiscal (s)						
a. Propuesto		Proyecto de Presupuesto de Egresos		N/A	pesos	Art. 12 y 20 de la LDF
b. Aprobado		Reporte Trim. Formato 6 a)		N/A	pesos	Art. 12 y 20 de la LDF
c. Ejercido		Cuenta Pública / Formato 6 a)		N/A	pesos	Art. 12 y 20 de la LDF
B. INDICADORES CUALITATIVOS						
1 Iniciativa de Ley de Ingresos y Proyecto de Presupuesto de Egresos						
a. Objetivos anuales, estrategias y metas para el ejercicio fiscal (t)		Iniciativa de Ley de Ingresos y Proyecto de Presupuesto de Egresos		N/A		Art. 5 y 18 de la LDF
b. Proyecciones de ejercicios posteriores (u)		Iniciativa de Ley de Ingresos y Proyecto de Presupuesto de Egresos / Formatos 7 a) y b)		N/A		Art. 5 y 18 de la LDF
c. Descripción de riesgos relevantes y propuestas de acción para enfrentarlos (v)		Iniciativa de Ley de Ingresos y Proyecto de Presupuesto de Egresos		N/A		Art. 5 y 18 de la LDF
d. Resultados de ejercicios fiscales anteriores y el ejercicio fiscal en cuestión (w)		Iniciativa de Ley de Ingresos y Proyecto de Presupuesto de Egresos / Formatos 7 c) y d)		N/A		Art. 5 y 18 de la LDF
e. Estudio actuarial de las pensiones de sus trabajadores (x)		Proyecto de Presupuesto de Egresos / Formato 8		N/A		Art. 5 y 18 de la LDF
2 Balance Presupuestario de Recursos Disponibles, en caso de ser negativo						
a. Razones excepcionales que justifican el Balance Presupuestario de Recursos Disponibles negativo (y)		Iniciativa de Ley de Ingresos o Proyecto de Presupuesto de Egresos		N/A		Art. 6 y 19 de la LDF
b. Fuente de recursos para cubrir el Balance Presupuestario de Recursos Disponibles negativo (z)		Iniciativa de Ley de Ingresos o Proyecto de Presupuesto de Egresos		N/A		Art. 6 y 19 de la LDF
c. Número de ejercicios fiscales y acciones necesarias para cubrir el Balance Presupuestario de Recursos Disponibles negativo (aa)		Iniciativa de Ley de Ingresos o Proyecto de Presupuesto de Egresos		N/A		Art. 6 y 19 de la LDF
d. Informes Trimestrales sobre el avance de las acciones para recuperar el Balance Presupuestario de Recursos Disponibles (bb)		Reporte Trim. y Cuenta Pública		N/A		Art. 6 y 19 de la LDF
3 As Personal						
a. Remuneraciones de los servidores públicos (cc)		Proyecto de Presupuesto		N/A		Art. 10 y 21 de la LDF
b. Previsiones salariales y económicas para cubrir incrementos salariales, creación de plazas y otros (cd)		Proyecto de Presupuesto		N/A		Art. 10 y 21 de la LDF
INDICADORES DEL EJERCICIO PRESUPUESTARIO						
A. INDICADORES CUANTITATIVOS						
1 Ingresos Excedentes derivados de Ingresos de Libre Disposición						
a. Monto de Ingresos Excedentes derivados de ILD (ee)		Cuenta Pública / Formato 5		N/A	pesos	Art. 14 y 21 de la LDF
b. Monto de Ingresos Excedentes derivados de ILD destinados al fin del A.14, fracción I de la LDF (ff)		Cuenta Pública		N/A	pesos	Art. 14 y 21 de la LDF
c. Monto de Ingresos Excedentes derivados de ILD destinados al fin del A.14, fracción II, a) de la LDF (gg)		Cuenta Pública		N/A	pesos	Art. 14 y 21 de la LDF
d. Monto de Ingresos Excedentes derivados de ILD destinados al fin del A.14, fracción II, b) de la LDF (hh)		Cuenta Pública		N/A	pesos	Art. 14 y 21 de la LDF
e. Monto de Ingresos Excedentes derivados de ILD destinados al fin del artículo noveno transitorio de la LDF (ii)				N/A	pesos	Art. Noveno Transitorio de la LDF

NOMBRE DEL ENTE PÚBLICO (a)
 Guía de Cumplimiento de la Ley de Disciplina Financiera de las Entidades Federativas y Municipios
 Del 1 de enero al 31 de marzo de 2023

Indicadores de Observancia (c)	Implementación		Resultado		Fundamento (h)	Comentarios (i)
	SI	NO	Monto o valor (f)	Unidad (porcentaje) (g)		
	Mecanismo de Verificación (d)	Fecha estimada de cumplimiento (e)				
INDICADORES PRESUPUESTARIOS						
B. INDICADORES CUALITATIVOS						
1	Análisis Costo-Beneficio para programas o proyectos de inversión mayores a 10 millones de UDIS (jj)	Página de internet de la Secretaría de Finanzas o Tesorería Municipal		N/A		Art. 13 frac. III y 21 de la LDF
2	Análisis de conveniencia y análisis de transferencia de riesgos de los proyectos APPs (kk)	Página de internet de la Secretaría de Finanzas o Tesorería Municipal		N/A		Art. 13 frac. III y 21 de la LDF
3	Identificación de población objetivo, destino y temporalidad de subsidios (ll)	Página de internet de la Secretaría de Finanzas o Tesorería Municipal		N/A		Art. 13 frac. VII y 21 de la LDF
INDICADORES DE DEUDA PÚBLICA						
A. INDICADORES CUANTITATIVOS						
1	Obligaciones a Corto Plazo					
	a. Límite de Obligaciones a Corto Plazo (mm)			N/A	pesos	Art. 30 frac. I de la LDF
	b. Obligaciones a Corto Plazo (nn)			N/A	pesos	Art. 30 frac. I de la LDF

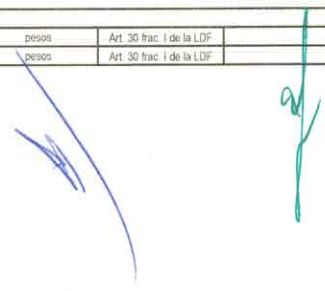



Usr: INESM
 Rep: rptEstadoPresupuestoIngresosRB_CP_2019

TLAXCALA
Estado Analítico de Ingresos
Del 01/ene./2023 Al 31/mar./2023

Fecha y hora de Impresión | 03/abr./2023
 03:38 p. m.

Rubro de Ingresos	Ingreso					Diferencia
	Estimado	Ampliaciones y Reducciones	Modificado	Devengado	Recaudado	
	(1)	(2)	(3=1+2)	(4)	(5)	
IMPUESTOS	\$0.00	\$0.00	\$0.00	\$0.00	\$0.00	0.00
CUOTAS Y APORTACIONES DE SEGURIDAD SOCIAL	\$0.00	\$0.00	\$0.00	\$0.00	\$0.00	0.00
CONTRIBUCIONES DE MEJORAS	\$0.00	\$0.00	\$0.00	\$0.00	\$0.00	0.00
DERECHOS	\$0.00	\$0.00	\$0.00	\$0.00	\$0.00	0.00
PRODUCTOS	\$0.00	\$55,530.17	\$55,530.17	\$55,530.17	\$55,530.17	55,530.17
APROVECHAMIENTOS	\$0.00	\$0.00	\$0.00	\$0.00	\$0.00	0.00
INGRESOS POR VENTA DE BIENES, PRESTACIÓN DE SERVICIOS Y OTROS	\$0.00	\$0.00	\$0.00	\$0.00	\$0.00	0.00
INGRESOS PARTICIPACIONES, APORTACIONES, CONVENIOS, INCENTIVOS DERIVADOS DE LA COLABORACIÓN FISCAL Y FONDOS DISTINTOS DE APORTACIONES	\$0.00	\$0.00	\$0.00	\$0.00	\$0.00	0.00
TRANSFERENCIAS, ASIGNACIONES, SUBSIDIOS Y SUBVENCIONES, Y PENSIONES Y JUBILACIONES	\$562,096,839.50	\$3,944,949.50	\$566,041,789.00	\$116,890,306.00	\$116,890,306.00	-445,206,533.50
INGRESOS DERIVADOS DE FINANCIAMIENTOS	\$0.00	\$0.00	\$0.00	\$0.00	\$0.00	0.00
Total	\$562,096,839.50	\$4,000,479.67	\$566,097,319.17	\$116,945,836.17	\$116,945,836.17	
Ingresos Excedentes						-445,151,003.33



Usr: INESM

Rep: rptEstadoPresupuestoIngresosRB_CP_2019

TLAXCALA
Estado Analítico de Ingresos
Del 01/ene./2023 Al 31/mar./2023

Fecha y | 03/abr./2023
 hora de Impresión | 03:38 p. m.

Estado Analítico de Ingresos por Fuente de Financiamiento	Ingreso					Diferencia (6=5-1)
	Estimado	Ampliaciones y Reducciones	Modificado	Devengado	Recaudado	
	(1)	(2)	(3=1+2)	(4)	(5)	
Ingresos del Poder Ejecutivo Federal o Estatal y de los Municipios						
IMPUESTOS	\$0.00	\$0.00	\$0.00	\$0.00	\$0.00	0.00
CUOTAS Y APORTACIONES DE SEGURIDAD SOCIAL	\$0.00	\$0.00	\$0.00	\$0.00	\$0.00	0.00
CONTRIBUCIONES DE MEJORAS	\$0.00	\$0.00	\$0.00	\$0.00	\$0.00	0.00
DERECHOS	\$0.00	\$0.00	\$0.00	\$0.00	\$0.00	0.00
PRODUCTOS	\$0.00	\$0.00	\$0.00	\$0.00	\$0.00	0.00
APROVECHAMIENTOS	\$0.00	\$0.00	\$0.00	\$0.00	\$0.00	0.00
PARTICIPACIONES, APORTACIONES, CONVENIOS, INCENTIVOS DERIVADOS DE LA COLABORACIÓN FISCAL Y FONDOS DISTINTOS DE APORTACIONES	\$0.00	\$0.00	\$0.00	\$0.00	\$0.00	0.00
TRANSFERENCIAS, ASIGNACIONES, SUBSIDIOS Y SUBVENCIONES, Y PENSIONES Y JUBILACIONES	\$0.00	\$0.00	\$0.00	\$0.00	\$0.00	0.00
Ingresos de los Entes Públicos de los Poderes Legislativo y Judicial, de los Órganos Autónomos y del Sector Paraestatal o Paramunicipal, así como de las Empresas Productivas del Estado						
CUOTAS Y APORTACIONES DE SEGURIDAD SOCIAL	\$0.00	\$0.00	\$0.00	\$0.00	\$0.00	0.00
PRODUCTOS	\$0.00	\$55,530.17	\$55,530.17	\$55,530.17	\$55,530.17	55,530.17
INGRESOS POR VENTA DE BIENES, PRESTACIÓN DE SERVICIOS Y OTROS INGRESOS	\$0.00	\$0.00	\$0.00	\$0.00	\$0.00	0.00
TRANSFERENCIAS, ASIGNACIONES, SUBSIDIOS Y SUBVENCIONES, Y PENSIONES Y JUBILACIONES	\$562,096,839.50	\$3,944,949.50	\$566,041,789.00	\$116,890,306.00	\$116,890,306.00	-445,206,533.50
Ingresos Derivados de Financiamiento						
INGRESOS DERIVADOS DE FINANCIAMIENTOS	\$0.00	\$0.00	\$0.00	\$0.00	\$0.00	0.00
Total	\$562,096,839.50	\$4,000,479.67	\$566,097,319.17	\$116,945,836.17	\$116,945,836.17	-445,151,003.33
Ingresos Excedentes						

Estado Analítico del Ejercicio del Presupuesto de Egresos
Clasificación por Objeto del Gasto (Capítulo y Concepto)
 | Del 01/ene./2023 Al 31/mar./2023

Usr: INESM
 Rep: rptEstadoPresupuestoEgresos_CP_CTO

Fecha y hora de Impresión | 03/abr./2023
 03:50 p. m.

Concepto	Egresos					Subejercicio
	Aprobado	Ampliaciones / (Reducciones)	Modificado	Devengado	Pagado	
	1	2	3=(1+2)	4	5	6 = (3 - 4)
AMORTIZACIÓN DE LA DEUDA PÚBLICA	\$0.00	\$0.00	\$0.00	\$0.00	\$0.00	\$0.00
INTERESES DE LA DEUDA PÚBLICA	\$0.00	\$0.00	\$0.00	\$0.00	\$0.00	\$0.00
COMISIONES DE LA DEUDA PÚBLICA	\$0.00	\$0.00	\$0.00	\$0.00	\$0.00	\$0.00
GASTOS DE LA DEUDA PÚBLICA	\$0.00	\$0.00	\$0.00	\$0.00	\$0.00	\$0.00
Costos por cobertura	\$0.00	\$0.00	\$0.00	\$0.00	\$0.00	\$0.00
APOYOS FINANCIEROS	\$0.00	\$0.00	\$0.00	\$0.00	\$0.00	\$0.00
ADEUDOS DE EJERCICIOS FISCALES ANTERIORES (ADEFAS)	\$0.00	\$0.00	\$0.00	\$0.00	\$0.00	\$0.00
Total del Gasto	\$562,096,839.50	\$4,000,479.67	\$566,097,319.17	\$111,723,924.70	\$106,438,254.88	\$454,373,394.47