



**COLEGIO DE ESTUDIOS CIENTÍFICOS Y TECNOLÓGICOS
DEL ESTADO DE TLAXCALA**

Cuenta Pública del 01 de Enero
al 31 de Diciembre de 2023





COLEGIO DE ESTUDIOS CIENTÍFICOS Y TECNOLÓGICOS
DEL ESTADO DE TLAXCALA

Introducción



INTRODUCCION

El Colegio de Estudios Científicos y Tecnológicos del Estado de Tlaxcala, es un Organismo Público Descentralizado del Gobierno del Estado con personalidad jurídica y patrimonio propios, según lo determina el Convenio de Coordinación para la Creación, Operación y Apoyo Financiero de este Colegio y el Convenio Marco de fecha 21 de mayo de 2009, ambos celebrados entre el Gobierno Federal y el Gobierno del Estado, así como la Ley que crea el Colegio de Estudios Científicos y Tecnológicos del Estado de Tlaxcala, publicada en el Periódico Oficial del Gobierno del Estado el día 30 de septiembre de 1992 y que tiene por objeto, en la esfera de competencia estatal, impartir, impulsar, coordinar y normar la educación media superior tecnológica en sus opciones bivalente y terminal, orientando sus programas hacia la capacitación de los alumnos para impulsar el desarrollo productivo y tecnológico.

MISIÓN:

Impartir educación media superior en su modalidad de bachillerato tecnológico y general con calidad, pertinencia, equidad y valores, basada en un modelo por competencias; en constante vinculación con los sectores, que permite a nuestros egresados continuar con sus estudios de nivel superior, incorporarse a la actividad productiva e impulsar el emprendimiento que contribuya al desarrollo de la sociedad

VISIÓN:

Ser la institución de educación media superior que se reconozca por la competitividad de sus egresados formados con valores, responsabilidad social, con enfoque internacional, espíritu emprendedor y conciencia de la equidad e igualdad de género; cumpliendo estándares de calidad, desarrollando investigación e innovación tecnológica sustentable que contribuya al desarrollo de la región.

El Colegio de Estudios Científicos y Tecnológicos del Estado de Tlaxcala ha tenido un crecimiento acelerado incrementando de 19 planteles en el año 2011, a 22 en el 2012, con la apertura de 8 planteles en el ejercicio 2014, y con la autorización de 2 planteles más en el mes de junio suman ya 32 en su totalidad. Adicionalmente, se cuenta con 25 centros de EMSAD que se adhirieron a este subsistema a partir del ejercicio 2011. Actualmente se atiende una matrícula escolar de 13,962 alumnos en CECyTE y 3,806 en centros de EMSAD.

El Colegio ha cumplido cabalmente con los compromisos del gobierno en materia educativa, se ha reducido el índice de deserción escolar respecto a la media nacional, se ha ampliado la cobertura pasando de 5,989 estudiantes en el año 2011 a 17,768 en el ciclo escolar 2022-2023.

Nuestro Subsistema, se mantuvo posicionado a nivel Nacional, siendo Tlaxcala el Estado con el mayor número de planteles CECyTE y EMSaD en ingresar al Sistema Nacional de Bachillerato en su momento y más tarde, en el Sistema de Padrón de Calidad. Actualmente no existe algún programa de características similares para los bachilleratos. Sin embargo, aunado a lo anterior, este Subsistema ha mantenido destacando en proyectos de investigación y prototipos tecnológicos a nivel estatal, nacional e internacional.

Los avances en materia educativa, han sido respaldados con un eficiente manejo de los recursos financieros, lo cual podrá ser evaluado a través de la emisión de la cuenta pública, lo cual fortalece la cultura de rendición de cuentas y la práctica de transparencia en la gestión pública. Por lo anterior, se presenta la Cuenta Pública del Colegio correspondiente al primer trimestre del ejercicio 2023 la cual fue preparada en su estructura y contenido, en estricto apego a Ley de Contabilidad Gubernamental y a los Acuerdos emitidos por el Consejo Nacional de Armonización Contable (CONAC) y de acuerdo a lo siguiente:

I. INTRODUCCION

II. INFORMACIÓN CONTABLE

1. Estado de actividades
2. Estado de situación financiera
3. Estado de cambios en la situación financiera
4. Estado analítico del activo
5. Estado analítico de la deuda y otros pasivos
6. Estado de variación en la hacienda pública
7. Estado de flujos de efectivo
 - ✓ Informe de pasivos contingentes
 - ✓ Notas a los estados financieros
 - a) Notas de desglose
 - b) Notas de Memoria (cuentas de orden)
 - c) Notas de Gestión Administrativa

III. INFORMACION PRESUPUESTARIA

1. Estado analítico de ingresos (por rubro y por fuente de financiamiento)
2. Estado analítico del ejercicio del presupuesto de Egresos Clasificación Administrativa
3. Estado analítico del ejercicio del presupuesto de Egresos por objeto del Gasto (capítulo y concepto)
4. Estado analítico del ejercicio del presupuesto de Egresos Clasificación Económica (por Tipo de Gasto)
5. Estado analítico del ejercicio del presupuesto de Egresos clasificación Funcional (Finalidad y Función)
6. Endeudamiento neto
7. Intereses de la deuda
8. Indicadores de postura fiscal

IV. INFORMACIÓN PROGRAMATICA

1. Gasto por Categoría Programática
2. Programas y Proyectos de Inversión
3. Indicadores de Resultados



V. ANEXOS

1. Relación de Bienes Muebles que Componen el Patrimonio
2. Relación de Bienes Inmuebles que Componen el Patrimonio
3. Relación de Cuentas Bancarias Productivas Especificas
4. Relación de Esquemas Bursátiles y de Coberturas Financieras



**COLEGIO DE ESTUDIOS CIENTÍFICOS Y TECNOLÓGICOS
DEL ESTADO DE TLAXCALA**

Información Contable



EDUCACIÓN
SECRETARÍA DE EDUCACIÓN PÚBLICA



TLAXCALA
UNA NUEVA HISTORIA

SECTOR PARAESTATAL

COLEGIO DE ESTUDIOS CIENTÍFICOS Y TECNOLÓGICOS DEL ESTADO DE TLAXCALA
Estado de Actividades
Del 01 de enero al 31 de diciembre de 2023 y del 01 de enero al 31 de diciembre de 2022
(Cifras en Pesos)

Concepto	2023	2022
INGRESOS Y OTROS BENEFICIOS		
Ingresos de Gestión	485,841	145,135
Impuestos	0	0
Cuotas y Aportaciones de Seguridad Social	0	0
Contribuciones de Mejoras	0	0
Derechos	0	0
Productos	485,841	145,135
Aprovechamientos	0	0
Ingresos por Venta de Bienes y Prestación de Servicios	0	0
Participaciones, Aportaciones, Convenios, Incentivos Derivados de la Colaboración Fiscal, Fondos Distintos de Aportaciones, Transferencias, Asignaciones, Subsidios y Subvenciones, y Pensiones y Jubilaciones	631,538,150	569,737,917
Participaciones, Aportaciones, Convenios, Incentivos Derivados de la Colaboración Fiscal y Fondos Distintos de Aportaciones	0	0
Transferencias, Asignaciones, Subsidios y Subvenciones, y Pensiones y Jubilaciones	631,538,150	569,737,917
Otros Ingresos y Beneficios	0	124,169
Ingresos Financieros	0	0
Incremento por Variación de Inventarios	0	0
Disminución del Exceso de Estimaciones por Pérdida o Deterioro u Obsolescencia	0	0
Disminución del Exceso de Provisiones	0	0
Otros Ingresos y Beneficios Varios	0	124,169
Total de Ingresos y Otros Beneficios	632,023,991	570,007,221
GASTOS Y OTRAS PÉRDIDAS	621,660,825	565,131,935
Gastos de Funcionamiento		
Servicios Personales	576,114,560	514,020,143
Materiales y Suministros	4,983,257	7,363,658
Servicios Generales	40,563,008	43,748,134
Transferencias, Asignaciones, Subsidios y Otras Ayudas	0	0
Transferencias Internas y Asignaciones al Sector Público	0	0
Transferencias al Resto del Sector Público	0	0
Subsidios y Subvenciones	0	0
Ayudas Sociales	0	0
Pensiones y Jubilaciones	0	0
Transferencias a Fideicomisos, Mandatos y Contratos Análogos	0	0
Transferencias a la Seguridad Social	0	0
Donativos	0	0
Transferencias al Exterior	0	0
Participaciones y Aportaciones	0	0
Participaciones	0	0
Aportaciones	0	0
Convenios	0	0
Intereses, Comisiones y Otros Gastos de la Deuda Pública	0	0
Intereses de la Deuda Pública	0	0
Comisiones de la Deuda Pública	0	0
Gastos de la Deuda Pública	0	0
Costo por Coberturas	0	0
Apoyos Financieros	0	0
Otros Gastos y Pérdidas Extraordinarias	0	0
Estimaciones, Depreciaciones, Deterioros, Obsolescencia y Amortizaciones	0	0
Provisiones	0	0
Disminución de Inventarios	0	0
Aumento por Insuficiencia de Estimaciones por Pérdida o Deterioro u Obsolescencia	0	0
Aumento por Insuficiencia de Provisiones	0	0
Otros Gastos	0	0
Inversión Pública	0	0
Inversión Pública no Capitalizable	0	0
Total de Gastos y Otras Pérdidas	621,660,825	565,131,935
Resultados del Ejercicio (Ahorro/Desahorro)	10,363,166	4,875,286

Bajo protesta de decir verdad declaramos que los Estados Financieros y sus Notas son razonablemente correctos y responsabilidad del emisor

Dr. Norberto Cervantes Contreras
Director General

C.P. Andrés Itzapala Meneses
Director de Administración y Finanzas

CUENTA PÚBLICA
ENTIDAD FEDERATIVA DE TLAXCALA
AL 31 DE DICIEMBRE

2023

COLEGIO DE ESTUDIOS CIENTÍFICOS Y TECNOLÓGICOS DEL ESTADO DE TLAXCALA					
Estado de Situación Financiera					
Del 01 de enero al 31 de diciembre de 2023 y del 01 de enero al 31 de diciembre de 2022					
(Cifras en Pesos)					
Concepto	2023	2022	Concepto	2023	2022
ACTIVO			PASIVO		
Activo Circulante			Pasivo Circulante		
Efectivo y Equivalentes	56,247,354	46,726,800	Cuentas por Pagar a Corto Plazo	53,568,769	46,440,142
Derechos a Recibir Efectivo o Equivalentes	31,446	42,268	Documentos por Pagar a Corto Plazo	0	0
Derechos a Recibir Bienes o Servicios	0	0	Porción a Corto Plazo de la Deuda Pública a Largo Plazo	0	0
Inventarios	0	0	Títulos y Valores a Corto Plazo	0	0
Almacenes	0	0	Pasivos Diferidos a Corto Plazo	0	0
Estimación por Pérdida o Deterioro de Activos Circulantes	0	0	Fondos y Bienes de Terceros en Garantía y/o	0	0
Otros Activos Circulantes	0	0	Provisiones a Corto Plazo	0	0
			Otros Pasivos a Corto Plazo	0	0
Total de Activos Circulantes	56,278,800	46,769,068	Total de Pasivos Circulantes	53,568,769	46,440,142
Activo No Circulante			Pasivo No Circulante		
Inversiones Financieras a Largo Plazo	0	0	Cuentas por Pagar a Largo Plazo	0	0
Derechos a Recibir Efectivo o Equivalentes a Largo Plazo	0	0	Documentos por Pagar a Largo Plazo	0	0
Bienes Inmuebles, Infraestructura y Construcciones en Proceso	152,014,558	152,014,558	Deuda Pública a Largo Plazo	0	0
Bienes Muebles	84,881,794	80,038,263	Pasivos Diferidos a Largo Plazo	0	0
Activos Intangibles	3,883,772	1,248,113	Fondos y Bienes de Terceros en Garantía y/o	0	0
Depreciación, Deterioro y Amortización Acumulada de Bienes			Administración a		
Activos Diferidos			Provisiones a Largo Plazo	56,612	183,201
Estimación por Pérdida o Deterioro de Activos no Circulantes					
Otros Activos no Circulantes			Total de Pasivos No Circulantes	56,612	183,201
Total de Activos No Circulantes	240,780,124	233,300,934	Total del Pasivo	53,625,381	46,623,343
Total del Activo	297,058,924	280,070,002	HACIENDA PÚBLICA/PATRIMONIO		
			Hacienda Pública/Patrimonio Contribuido	165,120,283	165,120,283
			Aportaciones	136,923,582	136,923,582
			Donaciones de Capital	28,196,701	28,196,701
			Actualización de la Hacienda Pública/Patrimonio		
			Hacienda Pública/Patrimonio Generado	78,313,260	68,326,376
			Resultados del Ejercicio (Ahorro/ Desahorro)	10,363,166	4,875,286
			Resultados de Ejercicios Anteriores	17,544,372	13,045,368
			Revalúos	50,395,722	50,395,722
			Reservas		
			Rectificaciones de Resultados de Ejercicios Anteriores	10,000	10,000
			Exceso o Insuficiencia en la Actualización de la Hacienda	0	0
			Resultado por Posición Monetaria		
			Resultado por Tenencia de Activos no Monetarios		
			Total Hacienda Pública/Patrimonio	243,433,543	233,446,659
			Total del Pasivo y Hacienda Pública/Patrimonio	297,058,924	280,070,002

Bajo protesta de decir verdad declaramos que los Estados Financieros y sus Notas son razonablemente correctos y responsabilidad del emisor

Dr. Norberto Cervantes Contreras
Director General

C.P. Andrés Imppale Meneses
Director de Administración y Finanzas

SECTOR PARAESTATAL

COLEGIO DE ESTUDIOS CIENTÍFICOS Y TECNOLÓGICOS DEL ESTADO DE TLAXCALA

Estado de Cambios en la Situación Financiera

Del 01 de enero al 31 de diciembre 2023

(Cifras en Pesos)

Concepto	Origen	Aplicación
ACTIVO	10,822	16,999,744
Activo Circulante	10,822	9,520,554
Efectivo y Equivalentes		9,520,554
Derechos a Recibir Efectivo o Equivalentes	10,822	0
Derechos a Recibir Bienes o Servicios		0
Inventarios		0
Almacenes		0
Estimación por Pérdida o Deterioro de Activos Circulantes		0
Otros Activos Circulantes		0
Activo No Circulante		7,479,190
Inversiones Financieras a Largo Plazo		0
Derechos a Recibir Efectivo o Equivalentes a Largo Plazo		0
Bienes Inmuebles, Infraestructura y Construcciones en Proceso		0
Bienes Muebles		4,843,531
Activos Intangibles		2,635,659
Depreciación, Deterioro y Amortización Acumulada de Bienes		0
Activos Diferidos		0
Estimación por Pérdida o Deterioro de Activos no Circulantes		0
Otros Activos no Circulantes		0
PASIVO	7,128,627	126,589
Pasivo Circulante	7,128,627	0
Cuentas por Pagar a Corto Plazo	7,128,627	0
Documentos por Pagar a Corto Plazo	0	0
Porción a Corto Plazo de la Deuda Pública a Largo Plazo	0	0
Títulos y Valores a Corto Plazo	0	0
Pasivos Diferidos a Corto Plazo	0	0
Fondos y Bienes de Terceros en Garantía y/o Administración a Corto Plazo	0	0
Provisiones a Corto Plazo	0	0
Otros Pasivos a Corto Plazo	0	0
Pasivo No Circulante	0	126,589
Cuentas por Pagar a Largo Plazo		0
Documentos por Pagar a Largo Plazo		0
Deuda Pública a Largo Plazo		0
Pasivos Diferidos a Largo Plazo		0
Fondos y Bienes de Terceros en Garantía y/o Administración a Largo Plazo		0
Provisiones a Largo Plazo		126,589
HACIENDA PÚBLICA/PATRIMONIO	9,986,885	0
Hacienda Pública/Patrimonio Contribuido	0	0
Aportaciones	0	0
Donaciones de Capital	0	0
Actualización de la Hacienda Pública/Patrimonio	0	0
Hacienda Pública/Patrimonio Generado	9,986,885	0
Resultados del Ejercicio (Ahorro/ Desahorro)	5,487,880	0
Resultados de Ejercicios Anteriores	4,499,005	0
Revalúos	0	0
Reservas	0	0
Rectificaciones de Resultados de Ejercicios Anteriores	0	0
Exceso o Insuficiencia en la Actualización de la Hacienda Pública/Patrimonio	0	0
Resultado por Posición Monetaria	0	0
Resultado por Tenencia de Activos no Monetarios	0	0

Bajo protesta de decir verdad declaramos que los Estados Financieros y sus Notas son razonablemente correctos y responsabilidad del emisor

Dr. Norberto Cervantes Contreras
Director General

C.P. Andrés Ixapale Meneses
Director de Administración y Finanzas

COLEGIO DE ESTUDIOS CIENTÍFICOS Y TECNOLÓGICOS DEL ESTADO DE TLAXCALA

Estado Analítico del Activo

Del 01 de enero al 31 de diciembre 2023

(Cifras en Pesos)

Concepto	Saldo Inicial	Cargos del Periodo	Abonos del Periodo	Saldo Final	Variación del Periodo
ACTIVO	280,070,002	2,377,202,112	2,360,213,190	297,058,924	16,988,922
Activo Circulante	46,769,068	2,369,722,922	2,360,213,190	56,278,800	9,509,732
Efectivo y Equivalentes	46,726,800	1,727,277,339	1,717,756,785	56,247,354	9,520,554
Derechos a Recibir Efectivo o Equivalentes	42,268	642,445,583	642,456,405	31,446	-10,822
Derechos a Recibir Bienes o Servicios	0	0	0	0	0
Inventarios	0	0	0	0	0
Almacenes	0	0	0	0	0
Estimación por Pérdida o Deterioro de Activos Circulantes	0	0	0	0	0
Otros Activos Circulantes	0	0	0	0	0
Activo No Circulante	233,300,934	7,479,190	0	240,780,124	7,479,190
Inversiones Financieras a Largo Plazo	0	0	0	0	0
Derechos a Recibir Efectivo o Equivalentes a Largo Plazo	0	0	0	0	0
Bienes Inmuebles, Infraestructura y Construcciones en Proceso	152,014,558	0	0	152,014,558	0
Bienes Muebles	80,038,263	4,843,531	0	84,881,794	4,843,531
Activos Intangibles	1,248,113	2,635,659	0	3,883,772	2,635,659
Depreciación, Deterioro y Amortización Acumulada de Bienes	0	0	0	0	0
Activos Diferidos	0	0	0	0	0
Estimación por Pérdida o Deterioro de Activos no Circulantes	0	0	0	0	0
Otros Activos no Circulantes	0	0	0	0	0

Bajo protesta de decir verdad declaramos que los Estados Financieros y sus Notas son razonablemente correctos y responsabilidad del emisor

Dr. Norberto Cervantes Contreras
Director General

C.P. Andrés Chapale Meneses
Director de Administración y Finanzas

SECTOR PARAESTATAL

COLEGIO DE ESTUDIOS CIENTÍFICOS Y TECNOLÓGICOS DEL ESTADO DE TLAXCALA

Estado Analítico de la Deuda y Otros Pasivos

Del 01 de enero al 31 de diciembre 2023

(Cifras en Pesos)

Denominación de las Deudas	Moneda de Contratación	Institución o País Acreedor	Saldo Inicial del Periodo	Saldo Final del Periodo
DEUDA PÚBLICA				
Corto Plazo				
Deuda Interna				
Instituciones de Crédito	Peso	México	0	0
Títulos y Valores	Peso	México	0	0
Arrendamientos Financieros	Peso	México	0	0
Deuda Externa				
Organismos Financieros Internacionales	Peso	México	0	0
Deuda Bilateral	Peso	México	0	0
Títulos y Valores	Peso	México	0	0
Arrendamientos Financieros	Peso	México	0	0
Subtotal de Deuda Pública a Corto Plazo	Peso	México	0	0
Largo Plazo				
Deuda Interna				
Instituciones de Crédito	Peso	México	0	0
Títulos y Valores	Peso	México	0	0
Arrendamientos Financieros	Peso	México	0	0
Deuda Externa				
Organismos Financieros Internacionales	Peso	México	0	0
Deuda Bilateral	Peso	México	0	0
Títulos y Valores	Peso	México	0	0
Arrendamientos Financieros	Peso	México	0	0
Subtotal de Deuda Pública a Largo Plazo	Peso	México	0	0
Total de Otros Pasivos	Peso	México	46,623,343	53,625,381
Total de Deuda Pública y Otros Pasivos	Peso	México	46,623,343	53,625,381

Bajo protesta de decir verdad declaramos que los Estados Financieros y sus Notas son razonablemente correctos y responsabilidad del emisor

Dr. Norberto Cervantes Contreras
Director General

C.P. Andrés Ixtlapale Meneses
Director de Administración y Finanzas

CUENTA PÚBLICA
ENTIDAD FEDERATIVA DE TLAXCALA
Al 31 de DICIEMBRE

2023

COLEGIO DE ESTUDIOS CIENTÍFICOS Y TECNOLÓGICOS DEL ESTADO DE TLAXCALA
Estado de Variación en la Hacienda Pública
Del 01 de enero al 31 de diciembre de 2023 y del 01 de enero al 31 de diciembre de 2022
(Cifras en Pesos)

Concepto	Hacienda Pública / Patrimonio Contribuido	Hacienda Pública / Patrimonio Generado de Ejercicios Anteriores	Hacienda Pública / Patrimonio Generado del Ejercicio	Exceso o Insuficiencia en la Actualización de la Hacienda Pública / Patrimonio	Total
Hacienda Pública/Patrimonio Contribuido Neto de 2022	165,120,283	0	0	0	165,120,283
Aportaciones	136,923,582	0	0	0	136,923,582
Donaciones de Capital	28,196,701	0	0	0	28,196,701
Actualización de la Hacienda Pública/Patrimonio					
Hacienda Pública/Patrimonio Generado Neto de 2022	0	63,451,090	4,875,286	0	68,326,376
Resultados del Ejercicio (Ahorro/Desahorro)	0	0	4,875,286	0	4,875,286
Resultados de Ejercicios Anteriores	0	13,045,368	0	0	13,045,368
Revalúos	0	50,395,722	0	0	50,395,722
Reservas	0	0	0	0	0
Rectificaciones de Resultados de Ejercicios Anteriores	0	10,000	0	0	10,000
Exceso o Insuficiencia en la Actualización de la Hacienda	0	0	0	0	0
Resultado por Posición Monetaria	0	0	0	0	0
Resultado por Tenencia de Activos no Monetarios	0	0	0	0	0
Hacienda Pública/Patrimonio Neto Final de 2022	165,120,283	63,451,090	4,875,286	0	233,446,659
Cambios en la Hacienda Pública/Patrimonio Contribuido Neto de 2023	0	0	0	0	0
Aportaciones	0	0	0	0	0
Donaciones de Capital	0	0	0	0	0
Actualización de la Hacienda Pública/Patrimonio	0	0	0	0	0
Variaciones de la Hacienda Pública/Patrimonio Generado Neto de 2023	0	4,499,004	5,487,880	0	9,986,884
Resultados del Ejercicio (Ahorro/Desahorro)	0	0	10,363,166	0	10,363,166
Resultados de Ejercicios Anteriores	0	4,499,004	-4,875,286	0	-376,282
Revalúos	0	0	0	0	0
Reservas	0	0	0	0	0
Rectificaciones de Resultados de Ejercicios Anteriores	0	0	0	0	0
Cambios en el Exceso o Insuficiencia en la Actualización de la Hacienda Pública/Patrimonio Neto de 2023	0	0	0	0	0
Resultado por Posición Monetaria	0	0	0	0	0
Resultado por Tenencia de Activos no Monetarios	0	0	0	0	0
Hacienda Pública/Patrimonio Neto Final de 2023	165,120,283	67,950,094	10,363,166	0	243,433,543

Bajo protesta de decir verdad declaramos que los Estados Financieros y sus Notas son razonablemente correctos y responsabilidad del emisor

Dr. Norberto Cervantes Contreras
Director General

C.P. Andrés Tapale Meneses
Director de Administración y Finanzas

SECTOR PARAESTATAL

COLEGIO DE ESTUDIOS CIENTÍFICOS Y TECNOLÓGICOS DEL ESTADO DE TLAXCALA
Estado de Flujos de Efectivo
Del 01 de enero al 31 de diciembre de 2023 y del 01 de enero al 31 de diciembre de 2022
(Cifras en Pesos)

Concepto	2023	2022
Flujos de Efectivo de las Actividades de Operación		
Origen	632,023,991	570,007,221
Impuestos	0	0
Cuotas y Aportaciones de Seguridad Social	0	0
Contribuciones de Mejoras	0	0
Derechos	0	0
Productos	485,841	145,135
Aprovechamientos	0	0
Ingresos por Venta de Bienes y Prestación de Servicios	0	124,659
Participaciones, Aportaciones, Convenios, Incentivos Derivados de la Colaboración Fiscal y Fondos Distintos de Aportaciones	0	0
Transferencias, Asignaciones, Subsidios y Subvenciones, y Pensiones y Jubilaciones	631,538,150	569,737,917
Otros Orígenes de Operación	0	0
Aplicación	616,024,247	559,175,466
Servicios Personales	554,324,735	501,810,611
Materiales y Suministros	4,983,257	6,825,739
Servicios Generales	33,521,191	37,871,343
Transferencias Internas y Asignaciones al Sector Público	0	0
Transferencias al Resto del Sector Público	0	0
Subsidios y Subvenciones	0	0
Ayudas Sociales	0	0
Pensiones y Jubilaciones	0	0
Transferencias a Fideicomisos, Mandatos y Contratos Análogos	0	0
Transferencias a la Seguridad Social	0	0
Donativos	0	0
Transferencias al Exterior	0	0
Participaciones	0	0
Aportaciones	0	0
Convenios	0	0
Otras Aplicaciones de Operación	22,195,064	12,667,773
Flujos Netos de Efectivo por Actividades de Operación	16,999,744	10,831,755
Flujos de Efectivo de las Actividades de Inversión		
Origen	0	0
Bienes Inmuebles, Infraestructura y Construcciones en Proceso	0	0
Bienes Muebles	0	0
Otros Orígenes de Inversión	0	0
Aplicación	7,479,190	4,774,800
Bienes Inmuebles, Infraestructura y Construcciones en Proceso	0	0
Bienes Muebles	4,843,531	4,654,886
Otras Aplicaciones de Inversión	2,635,659	19,914
Flujos Netos de Efectivo por Actividades de Inversión	-7,479,190	-4,774,800
Flujos de Efectivo de las Actividades de Financiamiento		
Origen	0	0
Endeudamiento Neto	0	0
Interno	0	0
Externo	0	0
Otros Orígenes de Financiamiento	0	0
Aplicación	0	0
Servicios de la Deuda	0	0
Interno	0	0
Externo	0	0
Otras Aplicaciones de Financiamiento	0	0
Flujos Netos de Efectivo por Actividades de Financiamiento	0	0
Incremento/Disminución Neta en el Efectivo y Equivalentes al Efectivo	9,520,554	6,056,955
Efectivo y Equivalentes al Efectivo al Inicio del Ejercicio	46,726,800	40,669,845
Efectivo y Equivalentes al Efectivo al Final del Ejercicio	56,247,354	46,726,800

Bajo protesta de decir verdad declaramos que los Estados Financieros y sus Notas son razonablemente correctos y responsabilidad del emisor.

Dr. Norberto Cervantes Contreras
 Director General

C.P. Andrés Ixtlapale Meneses
 Director de Administración y Finanzas

COLEGIO DE ESTUDIOS CIENIFICOS Y TECNOLÓGICOS DEL ESTADO DE TLAXCALA
Informe de Pasivos Contingentes
Al 31 de diciembre de 2023
(Cifras en Pesos)

	NUM. EXPEDIENTE	ACTOR	FECHA DE LAUDO	MONTO APROXIMADO DE LA CONDENA	STATUS
1	C.D.T 52/2013-1	ANDRES RODRIGUEZ LIMA	3 de marzo de 2021	\$ 3,753,255.35	Ejecución (se llevó a cabo el auto de requerimiento de pago y embargo, pero no se embargó nada)

SECTOR PARAESTATAL

NOTAS A LOS ESTADOS FINANCIEROS

a) NOTAS DE DESGLOSE

I) NOTAS AL ESTADO DE SITUACIÓN FINANCIERA

Activo

1. Efectivo y Equivalentes

Los recursos se encuentran depositados en cuentas de cheques productivas con firmas mancomunadas firmando el Director General y Director Administrativo. El Colegio no cuenta con inversiones de corto ni largo plazo.

Concepto	Importe
Caja	0
Bancos	56,247,354
Suma	\$56,247,354

2. Derechos a recibir Efectivo y Equivalentes

Al cierre del cuarto trimestre el saldo que presenta esta cuenta corresponde a:

Subsidio al empleo que se genera en la determinación del Impuesto sobre la Renta a los trabajadores, mismo que se aplica a más tardar el día 17 de mes inmediato posterior a la generación del mismo.

Concepto	2022	Plazo
Deudores diversos	0	Corto plazo (30 días)
Subsidio al empleo	31,446	Corto plazo (30 días)
Suma	\$31,446	

3. Derechos a recibir bienes y servicios

En el informe de cuenta pública del cuarto trimestre de 2023, no se tienen Derechos a recibir bienes y servicios que registrar.

4. Bienes disponibles para su transformación o consumo (inventarios).

Este Colegio no registra bienes para su transformación por ser un Organismo Descentralizado que presta Servicios de Educación Media Superior.

5. Inventarios.

Este Colegio no registra inventario de bienes por ser un Organismo Descentralizado que presta servicios de Educación Media Superior.

6. Almacén.

Este Colegio no registra Almacén por ser un Organismo Descentralizado que presta servicios de Educación Media Superior.

7. Inversiones Financieras

Este Colegio no realiza Inversiones financieras que pongan en riesgo el recurso proveniente de transferencias y asignaciones derivadas de Convenio de Coordinación.

8. Aportaciones de capital.

Este Colegio es un Organismo Descentralizado representado por un Director General y supervisado por la integración de la Honorable Junta Directiva integrada por representantes del sector público y privado, por lo que no tiene aportaciones de capital, únicamente es financiado por recursos federales, estatales y de ingresos propios generados por el Colegio.

9. Bienes Muebles, Inmuebles e Intangibles

Este rubro se integra por los siguientes conceptos:

CONCEPTO	IMPORTE
BIENES INMUEBLES	152,014,558
BIENES MUEBLES	84,881,794
SUMA	\$236,896,352
ACTIVOS INTANGIBLES	3,883,772
TOTAL	\$240,780,124

10. Activos intangibles

El valor de los bienes intangibles por la cantidad de \$3,883,772 por la adquisición de software.

11. Estimaciones y Deterioros

El Colegio no registra estimaciones y deterioros.

12. Estimación de cuentas incobrables.

Este Colegio no registra cuentas incobrables por ser un Organismo Descentralizado que presta servicios de Educación Media Superior y las cuotas de aportaciones que se recaudan por alumnos son voluntarias.

Otros Activos

11. Este Colegio no tiene registros de otros activos que se sean identificados.

Pasivo

1. Este rubro se compone por proveedores de bienes y servicios que al cierre del tercer trimestre quedaron devengados, y fondo de administración a terceros que incluye retenciones de impuesto sobre la renta, cuotas al IMSS, fondo de ahorro retenido y patronal pendiente de pago a trabajadores inactivos, cuotas sindicales retenidas, pensiones alimenticias e impuesto sobre nóminas, conceptos que serán pagados en el mes inmediato posterior.

SECTOR PARAESTATAL

A continuación, se presenta la integración de este rubro:

Concepto	IMPORTE	Vencimiento
Servicios Personales por pagar a corto plazo	9,853,850	Corto plazo
Proveedores	355,934	Corto plazo
Fondo de Administración a cta. de Terceros	43,313,781	Corto plazo
Otras cuentas por pagar	45,204	Corto plazo
Provisiones a largo plazo	56,612	Largo Plazo
Suma	\$53,625,381	

II) NOTAS AL ESTADO DE ACTIVIDADES

Ingresos.

Los ingresos percibidos en el presente ejercicio se detallan a continuación:

Concepto	Importe
Transferencias y Asignaciones	631,538,150
Productos	485,841
Otros Ingresos y Beneficios	0
Total	\$ 632,023,991

Transferencias y Asignaciones

El Colegio recibe principalmente ingresos derivados del Convenio Marco de Coordinación mediante el Anexo de ejecución de apoyo financiero firmado por el Gobierno Federal y Estatal registrado en el rubro de Transferencias y Asignaciones.

El rubro de Transferencias y Asignaciones incluye las ministraciones al Anexo de Ejecución por Convenio de Coordinación por la parte estatal por la cantidad de \$ 304,381,243.22, por la parte federal \$ 303,927,507 y 4.93 de rendimientos depositados por la Secretaria de Finanzas del Gobierno del Estado, mismos que serán reintegrados a la TESOFE, y, por Participaciones Estatales (ingresos propios generados por el Colegio) por la cantidad de \$ 17,399,003.

Así también por asignación al Fondo de Aportación Múltiple (FAM) liquido por \$3,650,885 y FAM escuelas al CIEN (fideicomiso) por \$ 2,179,507 reconocido al ingreso y gasto, no depositado en cuentas bancarias del Colegio.

CUENTA PÚBLICA | 2023
 ENTIDAD FEDERATIVA DE TLAXCALA
 AL 31 DE DICIEMBRE

Derechos

Al cierre del trimestre no se registraron ingresos por derechos.

Productos

El importe registrado en productos corresponde a rendimientos generados por las cuentas bancarias en las que se manejan los recursos financieros del Colegio por la cantidad de \$485,841 de los cuales \$5,301 corresponden a rendimientos ministrados por la Secretaría de Finanzas por los recursos del Fondo de Aportación Múltiple (FAM), mismos que serán reintegrados a la TESOFE.

Otros Ingresos y Beneficios

No se registraron otros ingresos el tercer trimestre

Egresos.

En virtud de que la naturaleza de las operaciones del Colegio es la prestación de servicios, el 92.53% del gasto de operación se realiza para el pago de servicios personales, según se detalla a continuación:

Concepto	Importe
Servicios personales	576,114,560
Materiales y suministros	4,983,257
Servicios generales	40,563,008
Suma	\$621,660,825
Inversión pública	7,479,190
Total	\$629,140,015

III) NOTAS AL ESTADO DE VARIACIÓN EN LA HACIENDA PÚBLICA

Durante el tercer trimestre no se registraron afectación al resultado de ejercicios anteriores.

IV) NOTAS AL ESTADO DE FLUJOS DE EFECTIVO

Efectivo y equivalentes

En la conciliación de los Flujos de Efectivo Netos de las Actividades de Operación y la cuenta de Ahorro/Desahorro

Concepto	2023	2022
Efectivo	0	0
Bancos/Tesorería	56,247,354	46,726,800
Bancos/Dependencias y otros	0	
Inversiones Temporales (Hasta 3 meses)	0	
Fondos con Afectación Específica	0	
Depósitos de Fondos de Terceros en Garantía y/o Administración	0	
Otros Efectivos y Equivalentes	0	
Total de Efectivos y Equivalentes	56,247,354	40,669,845

SECTOR PARAESTATAL

Conciliación de los Flujos Netos de las Actividades de Operación y los saldos de Resultados del Ejercicio (Ahorro/Desahorro)

Concepto	2023	2022
Resultado del ejercicio Ahorro/Desahorro	10,363,166	4,875,286
Movimientos de partidas (rubros) que no afectan al efectivo	0.00	0.00
Depreciación	0	0
Amortización	0	0
Incremento en la provisiones	0	0
Incremento en inversiones producto por revaluación	0	0
Ganancia/perdida en venta de bienes muebles, inmuebles e intangibles	0	0
Incremento en cuentas por cobrar	0	0
Flujos de Efectivo Netos de la Actividad de Operación	10,363,166	4,875,286

V) CONCILIACIÓN ENTRE LOS INGRESOS PRESUPUESTARIOS Y CONTABLES, ASÍ COMO ENTRE LOS EGRESOS PRESUPUESTARIOS Y LOS GASTOS CONTABLES

COLEGIO DE ESTUDIOS CIENTÍFICOS Y TECNOLÓGICOS DEL ESTADO DE TLAXCALA Conciliación entre los Ingresos Presupuestarios y Contables Correspondiente del 01 de enero al 31 de diciembre de 2023 (Cifras en pesos)	
1. Total de Ingresos Presupuestarios	\$ 632,023,991
2. Más ingresos contables no presupuestarios	\$ -
2.1 Ingresos Financieros	
2.2 Incremento por variación de inventarios	\$ -
2.3 Disminución del exceso de estimaciones por pérdida o deterioro u obsolescencia	\$ -
2.4 Disminución del exceso de provisiones	\$ -
2.5 Otros ingresos y beneficios	\$ -
2.6 Otros ingresos contables no presupuestarios	\$ -
3. Menos ingresos presupuestarios no contables	\$ -
3.1 Aprovechamientos patrimoniales	\$ -
3.2 Ingresos derivados de financiamientos	\$ -
3.3 Otros Ingresos presupuestarios no contables	\$ -
4. Ingresos Contables (4 = 1 + 2 - 3)	\$ 632,023,991

CONCILIACIÓN ENTRE LOS EGRESOS PRESUPUESTARIOS Y LOS GASTOS CONTABLES

COLEGIO DE ESTUDIOS CIENTÍFICOS Y TECNOLÓGICOS DEL ESTADO DE TLAXCALA		
Conciliación entre los Egresos Presupuestarios y los Gastos Contables		
Correspondiente del 01 de enero al 31 de diciembre de 2023		
(Cifras en pesos)		
1. Total de egresos (presupuestarios)	\$	629,140,015
2. Menos egresos presupuestarios no contables	\$	7,479,190
2.1 Materias primas y materiales de producción y comercialización		
2.2 Materiales y suministros		
2.3 Mobiliario y equipo de administración	\$	40,116
2.4 Mobiliario y equipo educacional y recreativo	\$	4,745,596
2.5 Equipo e instrumental médico y de laboratorio		
2.6 Vehículos y equipo de transporte		
2.7 Equipo de defensa y de seguridad		
2.8 Maquinaria, otros equipos y herramientas	\$	57,819
2.9 Activos biológicos		
2.1 Bienes inmuebles		
2.11 Activos intangibles	\$	2,635,659
2.12 Obra pública en bienes de dominio público		
2.13 Obra pública en bienes propios		
2.14 Acciones y participaciones de capital		
2.15 Compra de títulos y valores		
2.16 Concesión de préstamos		
2.17 Inversiones en fideicomisos, mandatos y otros análogos		
2.18 Provisiones para contingencias y otras erogaciones especiales		
2.19 Amortización de la deuda pública		
2.2 Adeudos de ejercicios presupuestarios no contables		
2.21 Otros egresos presupuestarios no contables		
3. Más Gasto Contables No Presupuestales		
3.1 Estimaciones, depreciaciones, deterioros, obsolescencia y amortizaciones	\$	-
3.2 Provisiones	\$	-
3.3 Disminución de inventarios		
3.4 Aumento por insuficiencia de estimaciones por pérdida o deterioro u obsolescencia	\$	-
3.5 Aumento por insuficiencia de provisiones	\$	-
3.6 Otros Gastos	\$	-
3.7 Otros Gastos Contables No Presupuestales	\$	-
4. Total de Gasto Contable (4 = 1 - 2 + 3)	\$	621,660,825

SECTOR PARAESTATAL

b) NOTAS DE MEMORIA (CUENTAS DE ORDEN)

El Colegio no registra movimientos de valores que afecten o modifiquen su situación financiera

c) NOTAS DE GESTIÓN ADMINISTRATIVA

1. Introducción

Los Estados Financieros del Colegio de Estudios Científicos y Tecnológicos del Estado de Tlaxcala, son preparados conforme a las normas y emitidos por el Consejo Nacional de Armonización Contable (CONAC).

Los presentes Estados Financieros, muestran una representación estructurada de la situación financiera y de las operaciones llevadas a cabo por el Colegio. Su objetivo es suministrar información a los usuarios de la misma (Junta Directiva, entes fiscalizadores, otras dependencias, etc.) para la toma de decisiones, acerca de la situación y desempeño financiero, flujos de efectivo, resultados de la gestión administrativa así como la situación de los activos, pasivos, patrimonio, ingresos y egresos.

Esta información, junto con la contenida en las notas a los estados financieros, permitirá dar los elementos a los usuarios para la toma de decisiones futuras.

2. Panorama Económico y Financiero

Conforme al Convenio de Coordinación para la Creación, Operación y Apoyo Financiero de este Colegio en su cláusula octava y al Convenio Marco de fecha 21 de mayo de 2009 en su cláusula vigésima, ambos celebrados entre el Gobierno Federal y el Gobierno del Estado, la contribución al gasto anual de este Colegio debe ser por partes iguales (50%).

3. Autorización e Historia

Siendo Gobernadora la Lic. Beatriz Paredes Rangel, se realiza el Convenio para la Creación, Operación y Apoyo Financiero del Colegio de Estudios Científicos y Tecnológicos del Estado de Tlaxcala, celebrado por una parte por la Secretaría de Educación Pública y el Gobierno del Estado Libre y Soberano de Tlaxcala, convenio que se firmó en la ciudad de México el día 12 de Septiembre de 1991. Posteriormente con fecha 30 de Septiembre de 1992, se publica en el Periódico Oficial del Gobierno de Estado, la "Ley que Crea el Colegio de Estudios Científicos y Tecnológicos del Estado de Tlaxcala", con el fin de impartir, impulsar, coordinar y normar la Educación Media Superior Tecnológica en sus opciones bivalente y terminal, orientando sus programas educativos hacia la capacitación de los estudiantes impulsando el Desarrollo Productivo y Tecnológico del Estado. En el año de 1991, se crea el primer Plantel 01 Tequexquitla con una matrícula inicial de 49 estudiantes, durante el periodo de 1991 a 1997, se tiene un crecimiento de diez planteles atendiendo una matrícula actual de 3810 estudiantes y durante el periodo de 2008 a 2011, se obtuvo la autorización por parte de la Subsecretaría de Educación Media Superior para la creación de doce nuevos planteles alcanzando un total de 22 en ese año. El Gobierno del Estado realizó la gestión ante el Gobierno Federal y logró la autorización de ocho nuevos planteles, contando actualmente con 32 planteles CECyTE con una matrícula actual de 13,962.

En Agosto de 2011, los Centros de Educación Media Superior (EMSaD) pasan a formar parte del Colegio de Estudios Científicos y Tecnológicos del Estado de Tlaxcala, por disposición de la Secretaría de Educación Pública del Estado y así, dar cumplimiento al Convenio Marco de Coordinación, de esta forma, el Colegio cuenta con un total de 32 planteles del subsistema CECyTE, a través de ellos se imparten 25 especialidades diferentes, y administra a 25 Centros de Educación Media Superior a Distancia (EMSAD) con una matrícula de 3,806.

4. Organización y Objeto Social

a) Objeto social:

- b) Conforme a lo dispuesto en el artículo 2 de la Ley que crea al Colegio de Estudios Científicos y Tecnológicos del Estado de Tlaxcala, este tiene por objeto, en la esfera de competencia estatal, impartir, impulsar, coordinar y normar la educación media superior tecnológica en sus opciones bivalente y terminal, orientando sus programas hacia la capacitación de los alumnos para impulsar el desarrollo productivo y tecnológico; ofrecer educación tecnológica y de bachillerato general, basada en un Modelo Integral de Competencias y Valores, que permita a sus egresados continuar sus estudios superiores, incorporarse a mercado laboral e impulsar el emprendimiento que contribuya al desarrollo del Estado y del país.

c) Principal actividad:

Misión:

Impartir educación media superior en su modalidad de bachillerato tecnológico y general con calidad, pertinencia, equidad y valores, basada en un modelo por competencias; en constante vinculación con los sectores, que permite a nuestros egresados continuar con sus estudios de nivel superior, incorporarse a la actividad productiva e impulsar el emprendimiento que contribuya al desarrollo de la sociedad. Ofrecer educación tecnológica y de bachillerato general, basada en un Modelo Integral de Competencias y Valores, que permita a sus egresados continuar sus estudios superiores, incorporarse a mercado laboral e impulsar el emprendimiento que contribuya al desarrollo del Estado y del país.

Visión:

Ser la institución de educación media superior que se reconozca por la competitividad de sus egresados formados con valores, responsabilidad social, con enfoque internacional, espíritu emprendedor y conciencia de la equidad e igualdad de género; cumpliendo estándares de calidad, desarrollando investigación e innovación tecnológica sustentable que contribuya al desarrollo de la región.

d) Ejercicio fiscal: 2023

- e) Régimen jurídico: Tal como lo establece el artículo 1 de la Ley que crea el Colegio de Estudios Científicos y Tecnológicos del Estado de Tlaxcala, es un órgano público descentralizado del Gobierno del Estado, con personalidad jurídica y con patrimonio propios, por lo tanto, se encuentra regulado por la Ley de Entidades Paraestatales del Estado de Tlaxcala.

- f) Consideraciones fiscales del ente: El Colegio de Estudios Científicos y Tecnológicos del Estado de Tlaxcala, bajo el RFC CEC921001SW6, se encuentra registrado bajo el régimen de "Personas Morales con Fines no Lucrativos", y por lo tanto, sus obligaciones fiscales son las de retener el ISR por sueldos y salarios, asimilados a salarios y por servicios profesionales. En materia de aportaciones de seguridad social, se encuentra obligado a realizar la retención y pago de las cuotas obrero patronales ante el Instituto Mexicano del Seguro Social (IMSS) y al Instituto del Fondo Nacional de la Vivienda para los Trabajadores (Infonavit). En el ámbito local, se encuentra obligado a calcular y enterar el impuesto del 3% sobre nóminas.

g) Estructura organizacional básica:

El Colegio de Estudios Científicos y Tecnológicos del Estado de Tlaxcala, cuenta con un máximo órgano de gobierno que es la Junta Directiva, misma que está integrada permanentemente por:

- I.- Dos representantes del Gobierno del Estado, que serán designados por el Gobernador del Estado; uno de ellos presidirá la Junta;

SECTOR PARAESTATAL

II.- Dos representantes del Gobierno Federal, que serán designados por el Secretario de Educación Pública.

III.- Un representante del Sector Social, que será designado por el Gobernador del Estado; y

IV.- Dos representantes del Sector Productivo, que participen en el financiamiento del Colegio, designados por el Patronato del Propio Colegio.

La Junta Directiva será la autoridad suprema y sus decisiones deberán cumplirse y ejecutarse a través del Director General.

La estructura y organización del Colegio, se encuentra establecida en el artículo 18 y 19 del Reglamento Interior del Colegio, mismos que a la letra dicen:

ARTÍCULO 18. La administración del Colegio estará a cargo de un Director General que será nombrado y removido libremente por el Gobernador del Estado, conforme a lo que establece la Ley y demás disposiciones legales aplicables.

ARTÍCULO 19. El Director General para el cumplimiento y desarrollo de las actividades que tiene encomendadas, podrá contar con las unidades administrativas siguientes:

- I. Dirección General;
- II. Dirección Académica;
- III. Dirección de Planeación;
- IV. Dirección de Vinculación;
- V. Dirección de Administración y Finanzas;
- VI. Dirección de Informática
- VII. Direcciones de los Planteles;
- VIII. Contraloría Interna;
- IX. Secretaría Técnica
- X. Seguimiento de acuerdos y
- XI. Área de Asuntos Jurídicos.

Las unidades administrativas mencionadas, tendrán las facultades y obligaciones que expresamente señala la Ley y este Reglamento Interior y contarán con un Titular y personal técnico y administrativo que en función de las necesidades del servicio se establezca con base en el presupuesto de egresos que se autorice para el Colegio. El organigrama autorizado para el funcionamiento del Colegio es el siguiente:



COLEGIO DE ESTUDIOS CIENTÍFICOS Y TECNOLÓGICOS DEL ESTADO DE TLAXCALA CECyTE

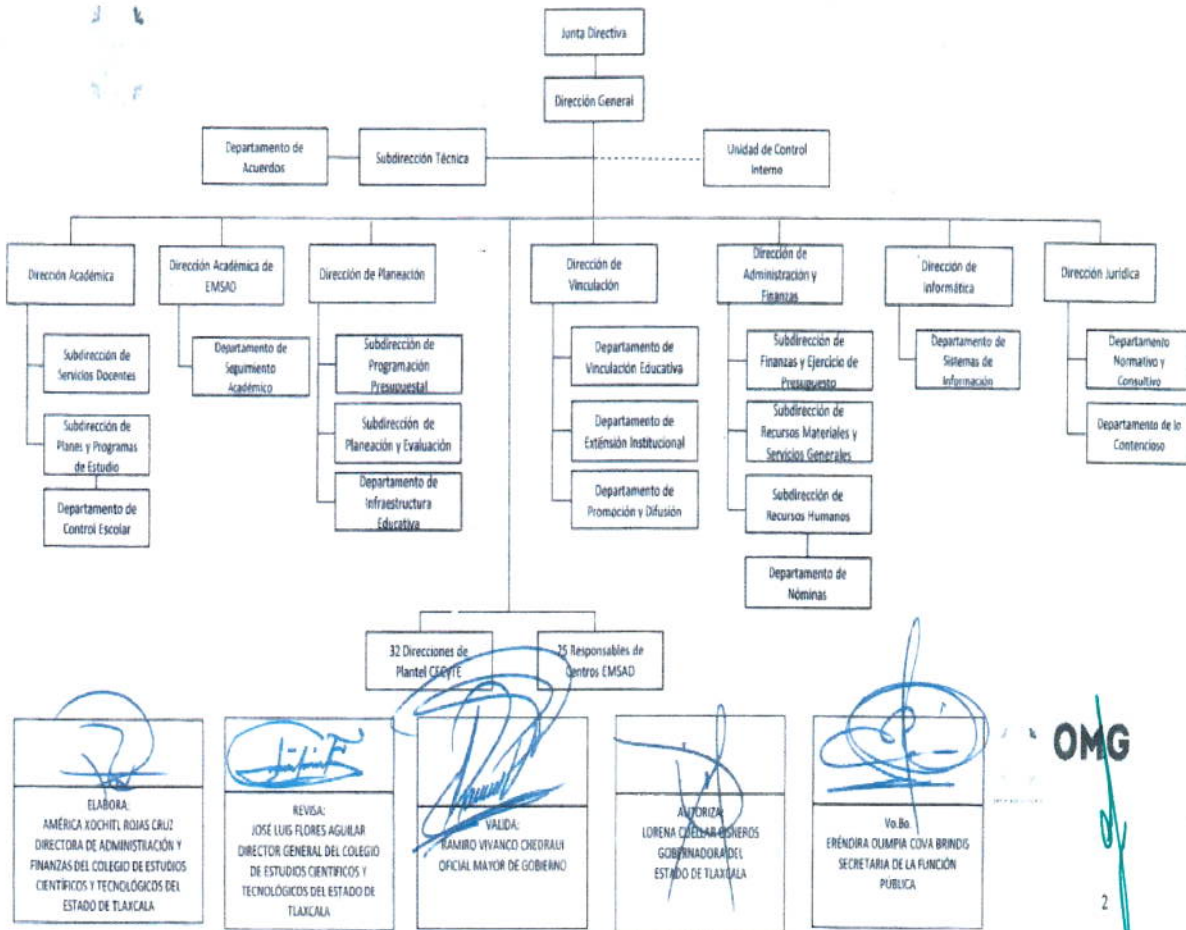

ELABORA:
 AMÉRICA KOCHITL ROJAS CRUZ
 DIRECTORA DE ADMINISTRACIÓN Y FINANZAS DEL COLEGIO DE ESTUDIOS CIENTÍFICOS Y TECNOLÓGICOS DEL ESTADO DE TLAXCALA

REVISÓ:
 JOSÉ LUIS FLORES AGUILAR
 DIRECTOR GENERAL DEL COLEGIO DE ESTUDIOS CIENTÍFICOS Y TECNOLÓGICOS DEL ESTADO DE TLAXCALA

VALIDA:
 RAMIRO VIVANCO CHERRAUI
 OFICIAL MAYOR DE GOBIERNO

AUTORIZA:
 LORENA CUELLAR BERNIEROS
 GOBIERNADORA DEL ESTADO DE TLAXCALA

VO. BO.
 ERÉNDIRA OLIMPIA COVA BRINDIS
 SECRETARIA DE LA FUNCIÓN PÚBLICA

OMG

SECTOR PARAESTATAL

- h) **Fideicomisos, mandatos y análogos de los cuales es fideicomitente o fiduciario.**
No aplica, actualmente el Colegio no tiene constituido ningún fideicomiso.

5. Bases de Preparación de los Estados Financieros

Se informará sobre:

- a) **Si se ha observado la normatividad emitida por el CONAC y las disposiciones legales aplicables.**
A fin de dar cumplimiento con la normatividad, el Colegio registra las operaciones presupuestales y financieras en el Sistema Automatizado de Administración y Contabilidad Gubernamental (SAACG.NET).
- b) **La normatividad aplicada para el reconocimiento, valuación y revelación de los diferentes rubros de la información financiera, así como las bases de medición utilizadas para la elaboración de los estados financieros;**
A fin de cumplir con la normatividad, en el ejercicio 2015, se iniciaron trabajos de implementación de sistemas que permitan generar los reportes financieros de acuerdo a los lineamientos emitidos por el CONAC.
- c) **Postulados básicos.**
Para el registro de las operaciones del Colegio, se cumple con los postulados básicos de Contabilidad Gubernamental, publicados en el Diario Oficial de la Federación, el 20 de agosto de 2009.

SUSTANCIA ECONÓMICA. Se reconocen las transacciones que afectan económicamente a esta entidad, en apego a la normatividad emitida por el Consejo Nacional de Armonización Contable (CONAC).

ENTES PUBLICOS. El Colegio cuenta con un marco normativo el cual determina sus objetivos, su ámbito de acción y sus limitaciones; con atribuciones para asumir derechos y contraer obligaciones, que lo distingue de los demás entes gubernamentales.

EXISTENCIA PERMANENTE. Se considera que el Colegio tiene una existencia permanente por tiempo indefinido.

REVELACION SUFICIENTE. Los estados financieros y presupuestarios con sus notas forman una unidad inseparable, por tanto, se presentan de manera conjunta para una adecuada evaluación cuantitativa cumpliendo con las características de objetividad, verificabilidad y representatividad.

IMPORTANCIA RELATIVA. Todos los aspectos importantes del Colegio son reconocidos contable y presupuestalmente.

REGISTRO E INTEGRACION PRESUPUESTARIA. Se implementó el sistema SAACG.NET para el registro de las operaciones presupuestales y financieras del Colegio.

CONSOLIDACION DE LA INFORMACION FINANCIERA. La información financiera que se presenta, muestra de manera consolidada las operaciones realizadas tanto por el CECyTE como por el EMSaD.

DEVENGO CONTABLE. Los ingresos y gastos se registran en el momento en que jurídicamente existe el derecho de cobro o la exigibilidad de pago, correspondiendo las operaciones a un periodo contable definido.

VALUACION. Las operaciones se registran al costo histórico, de acuerdo al monto erogado para la adquisición conforme a la documentación contable original justificativa y comprobatoria.

DUALIDAD ECONOMICA. Se reconocen contablemente las transacciones que afectan la situación financiera, modificando los recursos asignados para el logro de los fines y por sus fuentes, conforme a los derechos y obligaciones.

CONSISTENCIA. Las políticas, métodos de cuantificación, procedimientos contables y ordenamientos normativos, son acordes para cumplir con lo dispuesto en la Ley de Contabilidad, con la finalidad de reflejar de una mejor forma, la sustancia económica de las operaciones realizadas por el Colegio, mismas que se aplican de manera uniforme a lo largo del tiempo, lo cual facilita la comparabilidad entre periodos.

d) Normatividad supletoria.

El Colegio se rige a las leyes aplicables como Organismo Descentralizado del Gobierno del Estado, atendiendo a leyes federales y estatales por la naturaleza de su creación.

e) Se aplican las políticas de reconocimiento de la base devengado.

6. Políticas de Contabilidad Significativas

Se implementaron las nuevas disposiciones contables conforme lo establece la Ley de Contabilidad Gubernamental.

7. Posición en Moneda Extranjera y Protección por Riesgo Cambiario.

El Colegio no realiza operaciones en moneda extranjera.

8. Reporte Analítico del Activo

Se inició el procedimiento de desincorporación de bienes para ser actualizado el inventario.

9. Fideicomisos, Mandatos y Análogos

El Colegio no tiene constituido ningún Fideicomiso.

10. Reporte de la Recaudación

En cumplimiento a la Ley de Ingresos del Estado, el Colegio recauda a través de la Secretaria de Finanzas aportaciones voluntarias de los padres de familia,

11. Información sobre la Deuda y el Reporte Analítico de la Deuda.

El Colegio no tiene deuda registrada.

12. Calificaciones otorgadas

El Colegio no ha sido calificado por ninguna institución acreditada.

13. Proceso de Mejora

El Colegio cuenta con un comité de control interno, para la definición de riesgos y medidas para disminuirlos. El Colegio cumple con las políticas locales en materia de austeridad y racionalidad para eficientar la utilización de los recursos.

14. Información por Segmentos

La información se concentra y consolida para la presentación de información financiera y académica.

15. Eventos Posteriores al Cierre

El Colegio no registra eventos posteriores al cierre en su caso solo realiza el momento contable del pagado de lo que quedó registrado como devengado.

16. Partes Relacionadas

El Colegio no celebra operaciones con partes relacionadas.

Bajo protesta de decir verdad declaramos que los Estados Financieros y sus Notas son razonablemente correctos y responsabilidad del emisor

DR. Norberto Cervantes Contreras
Director General

C.P. Andrés Ixtlapala Meneses
Director de Administración y Finanzas



**COLEGIO DE ESTUDIOS CIENTÍFICOS Y TECNOLÓGICOS
DEL ESTADO DE TLAXCALA**

Información Presupuestaria



SECTOR PARAESTATAL

Cuenta Pública 2023
Sector Paraestatal
Estado Analítico de Ingresos
Del 1 de enero al 31 de diciembre de 2023

Rubro de Ingresos	Ingreso					Diferencia (6 = 5 - 1)
	Estimado	Ampliaciones y Reducciones	Modificado	Devengado	Recaudado	
	(1)	(2)	(3 = 1 + 2)	(4)	(5)	
Impuestos						
Cuotas y Aportaciones de Seguridad Social						
Contribuciones de Mejoras						
Derechos						
Productos	-	485,841	485,841	485,841	485,841	485,841
Aprovechamientos						
Ingresos por Ventas de Bienes y Servicios		-	-	-	-	-
Participaciones y Aportaciones						
Transferencias, Asignaciones, Subsidios y Otras Ayudas	562,096,840	69,441,311	631,538,150	631,538,150	631,538,150	69,441,311
Ingresos Derivados de Financiamientos						
Total	562,096,840	69,927,151	632,023,991	632,023,991	632,023,991	69,927,151
				Ingresos excedentes¹		

Estado Analítico de Ingresos Por Fuente de Financiamiento	Ingreso					Diferencia (6 = 5 - 1)
	Estimado	Ampliaciones y Reducciones	Modificado	Devengado	Recaudado	
	(1)	(2)	(3 = 1 + 2)	(4)	(5)	
Ingresos del Poder Ejecutivo Federal o Estatal y de los Municipios						
Impuestos						
Cuotas y Aportaciones de Seguridad Social						
Contribuciones de Mejoras						
Derechos						
Productos						
Aprovechamientos						
Participaciones y Aportaciones						
Transferencias, Asignaciones, Subsidios y Otras Ayudas						
Ingresos de los Entes Públicos de los Poderes Legislativos y Judicial de los Organos Autonomos y del Sector Pararaestatal y Paramunicipal, así como las Empresas Productivas del Estado						
Cuotas y Aportaciones de Seguridad Social						
Productos	-	485,841	485,841	485,841	485,841	485,841
Ingresos por Ventas de Bienes y Servicios		-	-	-	-	-
Transferencias, Asignaciones, Subsidios y Otras Ayudas	562,096,840	69,441,311	631,538,150	631,538,150	631,538,150	69,441,311
Ingresos derivados de financiamiento						
Ingresos Derivados de Financiamientos						
Total	562,096,840	69,927,151	632,023,991	632,023,991	632,023,991	69,927,151
				Ingresos excedentes¹		

Cuenta Pública 2023
 Sector Paraestatal
 Estado Analítico del Ejercicio del Presupuesto de Egresos
 Clasificación Administrativa
 Del 1 de enero al 31 de diciembre de 2023

Concepto	Egresos					Subejercicio 6 = (3 - 4)
	Aprobado	Ampliaciones/ (Reducciones)	Modificado	Devengado	Pagado	
	1	2	3 = (1 + 2)	4	5	
COLEGIO DE ESTUDIOS CIENTIFICOS Y TECNOLOGICOS DEL ESTADO DE TLAXCALA	562,096,840	69,927,151	632,023,991	629,140,014	600,308,373	2,883,977
Total del Gasto	562,096,840	69,927,151	632,023,991	629,140,014	600,308,373	2,883,977

SECTOR PARAESTATAL

Cuenta Pública 2023
Sector Paraestatal
Estado Analítico del Ejercicio del Presupuesto de Egresos
Clasificación Económica (por Tipo de Gasto)
Del 1 de enero al 31 de diciembre de 2023

Concepto	Egresos					Subejercicio 6 = (3 - 4)
	Aprobado	Ampliaciones/ (Reducciones)	Modificado	Devengado	Pagado	
	1	2	3 = (1 + 2)	4	5	
Gasto Corriente	559,591,440	64,949,285	624,540,724	621,660,825	592,829,183	2,879,900
Gasto de Capital	2,505,400	4,977,867	7,483,267	7,479,190	7,479,190	4,077
Amortización de la Deuda y Disminución de Pasivos			-			-
Total del Gasto	562,096,840	69,927,151	632,023,991	629,140,014	600,308,373	2,883,977

CUENTA PÚBLICA | 2023
ENTIDAD FEDERATIVA DE TLAXCALA

Cuenta Pública 2023
Sector Paraestatal
Estado Analítico del Ejercicio del Presupuesto de Egresos
Clasificación por Objeto del Gasto (Capítulo y Concepto)
Del 1 de enero al 31 de diciembre de 2023

Concepto	Egresos					Subejercicio
	Aprobado	Ampliaciones/ (Reducciones)	Modificado	Devengado	Pagado	
	1	2	3 = (1 + 2)	4	5	
Servicios Personales	518,974,208	60,020,247	578,994,455	576,114,560	554,324,735	2,879,895
Remuneraciones al Personal de Carácter Permanente	248,270,332	-3,926,835	244,343,496	244,343,496	242,886,765	0
Remuneraciones al Personal de Carácter Transitorio	216,732	116,848	333,580	333,580	333,580	0
Remuneraciones Adicionales y Especiales	85,325,217	9,197,832	94,523,048	94,523,048	94,003,803	0
Seguridad Social	91,870,001	-6,081,936	85,788,065	83,134,030	74,112,132	2,654,035
Otras Prestaciones Sociales y Económicas	93,291,927	60,714,339	154,006,265	153,780,406	142,988,454	225,859
Previsiones	0	0	0	0	0	0
Pago de Estímulos a Servidores Públicos	0	0	0	0	0	0
Materiales y Suministros	6,478,350	-1,495,093	4,983,257	4,983,257	4,983,257	0
Materiales de Administración, Emisión de Documentos y Artículos Oficiales	3,446,550	-997,469	2,449,081	2,449,081	2,449,081	0
Alimentos y Utensilios	459,500	2,371	461,871	461,871	461,871	0
Materias Primas y Materiales de Producción y Comercialización	0	0	0	0	0	0
Materiales y Artículos de Construcción y de Reparación	273,000	14,163	287,163	287,163	287,163	0
Productos Químicos, Farmacéuticos y de Laboratorio	326,000	-82,165	243,835	243,835	243,835	0
Combustibles, Lubricantes y Aditivos	954,000	-84,000	870,000	870,000	870,000	0
Vestuario, Blancos, Prendas de Protección y Artículos Deportivos	502,800	-264,310	238,490	238,490	238,490	0
Materiales y Suministros Para Seguridad	0	0	0	0	0	0
Herramientas, Refacciones y Accesorios Menores	516,500	-83,683	432,817	432,817	432,817	0
Servicios Generales	34,138,882	6,424,131	40,563,013	40,563,008	33,521,191	5
Servicios Básicos	5,586,600	205,097	5,791,697	5,791,692	5,435,758	5
Servicios de Arrendamiento	2,094,877	-37,464	2,057,413	2,057,413	2,057,413	0
Servicios Profesionales, Científicos, Técnicos y Otros Servicios	15,617,881	-706,431	14,911,450	14,911,450	14,911,450	0
Servicios Financieros, Bancarios y Comerciales	283,739	52,261	336,000	336,000	336,000	0
Servicios de Instalación, Reparación, Mantenimiento y Conservación	594,500	2,415,248	3,009,748	3,009,748	830,241	0
Servicios de Comunicación Social y Publicidad	6,000	1,582	7,582	7,582	7,582	0
Servicios de Traslado y Viáticos	650,570	-399,394	251,176	251,176	251,176	0
Servicios Oficiales	1,124,230	-379,851	744,379	744,379	744,379	0
Otros Servicios Generales	8,180,485	5,273,082	13,453,567	13,453,567	8,947,192	0
Transferencias, Asignaciones, Subsidios y Otras Ayudas	0	0	0	0	0	0
Transferencias Internas y Asignaciones al Sector Público	0	0	0	0	0	0
Transferencias al Resto del Sector Público	0	0	0	0	0	0
Subsidios y Subvenciones	0	0	0	0	0	0
Ayudas Sociales	0	0	0	0	0	0

SECTOR PARAESTATAL

Cuenta Pública 2023
Sector Paraestatal
Estado Analítico del Ejercicio del Presupuesto de Egresos
Clasificación por Objeto del Gasto (Capítulo y Concepto)
Del 1 de enero al 31 de diciembre de 2023

Concepto	Egresos					
	Aprobado	Ampliaciones/ (Reducciones)	Modificado	Devengado	Pagado	Subejercicio
	1	2	3 = (1 + 2)	4	5	6 = (3 - 4)
Pensiones y Jubilaciones	0	0	0	0	0	0
Transferencias a Fideicomisos, Mandatos y Otros Análogos	0	0	0	0	0	0
Transferencias a la Seguridad Social	0	0	0	0	0	0
Donativos	0	0	0	0	0	0
Transferencias al Exterior	0	0	0	0	0	0
Bienes Muebles, Inmuebles e Intangibles	2,505,400	4,977,867	7,483,267	7,479,190	7,479,190	4,077
Mobiliario y Equipo de Administración	858,600	3,931,189	4,789,789	4,785,712	4,785,712	4,077
Mobiliario y Equipo Educativo y Recreativo	22,000	-22,000	0	0	0	0
Equipo e Instrumental Médico y de Laboratorio	0	0	0	0	0	0
Vehículos y Equipo de Transporte	0	0	0	0	0	0
Equipo de Defensa y Seguridad	0	0	0	0	0	0
Maquinaria, Otros Equipos y Herramientas	0	57,819	57,819	57,819	57,819	0
Activos Biológicos	0	0	0	0	0	0
Bienes Inmuebles	0	0	0	0	0	0
Activos Intangibles	1,624,800	1,010,859	2,635,659	2,635,659	2,635,659	0
Inversión Pública	0	0	0	0	0	0
Obra Pública en Bienes de Dominio Público	0	0	0	0	0	0
Obra Pública en Bienes Propios	0	0	0	0	0	0
Proyectos Productivos y Acciones de Fomento	0	0	0	0	0	0
Inversiones Financieras y Otras Provisiones	0	0	0	0	0	0
Inversiones Para el Fomento de Actividades Productivas	0	0	0	0	0	0
Acciones y Participaciones de Capital	0	0	0	0	0	0
Compra de Títulos y Valores	0	0	0	0	0	0
Concesión de Préstamos	0	0	0	0	0	0
Inversiones en Fideicomisos, Mandatos y Otros Análogos	0	0	0	0	0	0
Otras Inversiones Financieras	0	0	0	0	0	0
Provisiones para Contingencias y Otras Erogaciones Especiales	0	0	0	0	0	0
Participaciones y Aportaciones	0	0	0	0	0	0
Participaciones	0	0	0	0	0	0
Aportaciones	0	0	0	0	0	0
Convenios	0	0	0	0	0	0
Deuda Pública	0	0	0	0	0	0
Amortización de la Deuda Pública	0	0	0	0	0	0
Intereses de la Deuda Pública	0	0	0	0	0	0
Comisiones de la Deuda Pública	0	0	0	0	0	0
Gastos de la Deuda Pública	0	0	0	0	0	0
Costo por Coberturas	0	0	0	0	0	0
Apoyos Financieros	0	0	0	0	0	0
Adeudos de Ejercicios Fiscales Anteriores (Adefas)	0	0	0	0	0	0
Total del Gasto	562,096,840	69,927,151	632,023,991	629,140,014	600,308,373	2,883,977

CUENTA PÚBLICA | 2023
ENTIDAD FEDERATIVA DE TLAXCALA

Cuenta Pública 2023
Sector Paraestatal
Estado Analítico del Ejercicio del Presupuesto de Egresos
Clasificación Funcional (Finalidad y Función)
Del 1 de enero al 31 de diciembre de 2023

Concepto	Egresos					Subejercicio 6 = (3 - 4)
	Aprobado	Ampliaciones/ (Reducciones)	Modificado	Devengado	Pagado	
	1	2	3 = (1 + 2)	4	5	
Gobierno	0	0	0	0	0	0
Legislación						
Justicia						
Coordinación de la Política de Gobierno						
Relaciones Exteriores						
Asuntos Financieros y Hacendarios						
Seguridad Nacional						
Asuntos de Orden Público y de Seguridad Interior						
Otros Servicios Generales						
Desarrollo Social	562,096,840	69,927,151	632,023,991	629,140,014	600,308,373	2,883,977
Protección Ambiental						
Vivienda y Servicios a la Comunidad						
Salud						
Recreación, Cultura y Otras Manifestaciones Sociales						
Educación	562,096,840	69,927,151	632,023,991	629,140,014	600,308,373	2,883,977
Protección Social						
Otros Asuntos Sociales						
Desarrollo Económico	0	0	0	0	0	0
Asuntos Económicos, Comerciales y Laborales en General						
Agropecuaria, Silvicultura, Pesca y Caza						
Combustibles y Energía						
Minería, Manufacturas y Construcción						
Transporte						
Comunicaciones						
Turismo						
Ciencia, Tecnología e Innovación						
Otras Industrias y Otros Asuntos Económicos						
Otras no Clasificadas en Funciones Anteriores	0	0	0	0	0	0
Transacciones de la Deuda Pública / Costo Financiero de la Deuda						
Transferencias, Participaciones y Aportaciones entre Diferentes Niveles y Ordenes de Gobierno						
Saneamiento del Sistema Financiero						
Adeudos de Ejercicios Fiscales Anteriores						
Total del Gasto	562,096,840	69,927,151	632,023,991	629,140,014	600,308,373	2,883,977

Cuenta Pública 2023
 Sector Paraestatal
 Intereses de la Deuda
 Del 1 de enero al 31 de diciembre de 2023

Identificación de Crédito o Instrumento	Devengado	Pagado
Créditos Bancarios		
Total de Intereses de Créditos Bancarios	0	0
Otros Instrumentos de Deuda		
Total de Intereses de Otros Instrumentos de Deuda	0	0
TOTAL	0	0

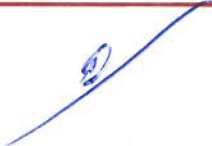

Presupuestaria / 8

SECTOR PARAESTATAL

Sector Paraestatal			
Indicadores de Postura Fiscal			
Del 1 de enero al 31 de diciembre del 2023			
Concepto	Estimado	Devengado	Pagado ³
I. Ingresos Presupuestarios (I=1+2)	562,096,840	632,023,991	632,023,991
1. Ingresos del Gobierno de la Entidad Federativa ¹	562,096,840	632,023,991	632,023,991
2. Ingresos del Sector Paraestatal ¹	-	-	-
II. Egresos Presupuestarios (II=3+4)	562,096,840	629,140,014	600,308,373
3. Egresos del Gobierno de la Entidad Federativa ²	562,096,840	629,140,014	600,308,373
4. Egresos del Sector Paraestatal ²	-	-	-
III. Balance Presupuestario (Superávit o Déficit) (III = I - II)	-	2,883,977	31,715,618

Concepto	Estimado	Devengado	Pagado ³
III. Balance presupuestario (Superávit o Déficit)	-	2,883,977	31,715,618
IV. Intereses, Comisiones y Gastos de la Deuda			
V. Balance Primario (Superávit o Déficit) (V= III + IV)	-	2,883,977	31,715,618

Concepto	Estimado	Devengado	Pagado ³
A. Financiamiento	0	0	0
B. Amortización de la deuda			
C. Financiamiento Neto (C = A - B)	0	0	0



COLEGIO DE ESTUDIOS CIENTÍFICOS Y TECNOLÓGICOS
DEL ESTADO DE TLAXCALA

Información Programática



SECTOR PARAESTATAL

Cuenta Pública 2023
Sector Paraestatal
Gasto por Categoría Programática
Del 1 de enero al 31 de diciembre de 2023

Concepto	Egresos					Subejercicio 6 = (3 - 4)
	Aprobado	Ampliaciones/ (Reducciones)	Modificado	Devengado	Pagado	
	1	2	3 = (1 + 2)	4	5	
Programas						
Subsidios: Sector Social y Privado o Entidades Federativas y Municipios	562,096,840	69,927,151	632,023,991	629,140,014	600,308,373	2,883,977
Sujetos a Reglas de Operación						
Otros Subsidios	562,096,840	69,927,151	632,023,991	629,140,014	600,308,373	2,883,977
Desempeño de las Funciones	0	0	0	0	0	0
Prestación de Servicios Públicos						
Provisión de Bienes Públicos						
Planeación, seguimiento y evaluación de políticas públicas						
Promoción y fomento						
Regulación y supervisión						
Funciones de las Fuerzas Armadas (Únicamente Gobierno Federal)						
Específicos						
Proyectos de Inversión						
Administrativos y de Apoyo	0	0	0	0	0	0
Apoyo al proceso presupuestario y para mejorar la eficiencia institucional						
Apoyo a la función pública y al mejoramiento de la gestión						
Operaciones ajenas						
Compromisos	0	0	0	0	0	0
Obligaciones de cumplimiento de resolución jurisdiccional						
Desastres Naturales						
Obligaciones	0	0	0	0	0	0
Pensiones y jubilaciones						
Aportaciones a la seguridad social						
Aportaciones a fondos de estabilización						
Aportaciones a fondos de inversión y reestructura de pensiones						
Programas de Gasto Federalizado (Gobierno Federal)	0	0	0	0	0	0
Gasto Federalizado						
Participaciones a entidades federativas y municipios			0			0
Costo financiero, deuda o apoyos a deudores y ahorradores de la banca			0			0
Adeudos de ejercicios fiscales anteriores			0			0
Total del Gasto	562,096,840	69,927,151	632,023,991	629,140,014	600,308,373	2,883,977



**SEGUIMIENTO DE METAS POR PROYECTO
 ENERO - DICIEMBRE 2023**

Dependencia o Entidad: COLEGIO DE ESTUDIOS CIENTIFICOS Y TECNOLOGICOS DEL ESTADO DE TLAXCALA

Unidad Responsable: COLEGIO DE ESTUDIOS CIENTIFICOS Y TECNOLOGICOS DEL ESTADO DE TLAXCALA

Proyecto: Fortalecimiento de las competencias educativas de los estudiantes del Colegio Fecha: 01/01/2024

NIVEL	OP	DESCRIPCIÓN DE META	META ANUAL		META ENE		META FEB		META MAR		META ABR		META MAY		META JUN		META JUL		META AGO		META SEPT.		META OCT		META NOV.		META DIC.	
			CANTIDAD	UNIDAD DE MEDIDA	PROG.	ALC.	PROG.	ALC.	PROG.	ALC.	PROG.	ALC.	PROG.	ALC.	PROG.	ALC.	PROG.	ALC.	PROG.	ALC.	PROG.	ALC.	PROG.	ALC.	PROG.	ALC.	PROG.	ALC.
FIN	F	Contribuir a incrementar el índice de eficiencia terminal en Educación Media Superior en el Estado de Tlaxcala	73 00%	Índice de eficiencia terminal en Educación Media Superior en el Estado de Tlaxcala	0%	0%	0%	0%	0%	0%	0%	0%	0%	0%	0%	0%	0%	0%	0%	0%	0%	0%	0%	0%	0%	0%	73%	73%
PRO	F	Aumentar el índice de eficiencia terminal en el Colegio permitiendo a los jóvenes concluir sus estudios de Educación Media Superior	92 00%	Índice de eficiencia terminal en el Colegio	0%	0%	0%	0%	0%	0%	0%	0%	0%	0%	0%	0%	0%	0%	0%	0%	0%	0%	0%	0%	0%	0%	92%	78%
COMP	1	Tasa de absorción en el Colegio de Estudios Científicos y Tecnológicos del Estado de Tlaxcala (CECyTE - EMSaD)	30 00%	Tasa	0%	0%	0%	0%	0%	0%	0%	0%	0%	0%	0%	0%	0%	0%	0%	0%	0%	0%	0%	0%	0%	0%	30%	30%
COMP	2	Porcentaje de estudiantes beneficiados con acciones de vinculación educativa en el Colegio	100 00%	Porcentaje	0%	0%	0%	0%	0%	0%	0%	0%	0%	0%	0%	0%	0%	0%	0%	0%	0%	100%	100%	0%	0%	0%	0%	0%
COMP	3	Porcentaje de acciones de desarrollo profesional docente realizadas	100 00%	Porcentaje	0%	0%	0%	0%	0%	0%	0%	0%	0%	50%	0%	0%	0%	0%	0%	0%	0%	0%	0%	0%	0%	0%	50%	50%
ACT	1.1	Porcentaje de estudiantes mujeres de nuevo ingreso inscritas en el Colegio para el ciclo escolar 2022 - 2023	17 64%	Porcentaje	0%	0%	0%	0%	0%	0%	0%	0%	0%	0%	0%	0%	0%	0%	0%	0%	0%	100%	100%	0%	0%	0%	0%	0%
ACT	1.1	Porcentaje de estudiantes hombres de nuevo ingreso inscritos en el Colegio para el ciclo escolar 2022 - 2023	17 64%	Porcentaje	0%	0%	0%	0%	0%	0%	0%	0%	0%	0%	0%	0%	0%	0%	0%	0%	0%	100%	100%	0%	0%	0%	0%	0%
ACT	1.2	Porcentaje de estudiantes del Colegio que cuentan con beca Benito Juárez	90 00%	Porcentaje	0%	0%	0%	0%	0%	0%	0%	0%	0%	0%	0%	0%	0%	0%	0%	90%	73%	0%	0%	0%	0%	0%	0%	0%
ACT	1.3	Porcentaje de carreras ofertadas en el CECyTE Tlaxcala	62 50%	Porcentaje	0%	0%	0%	0%	0%	0%	0%	0%	0%	0%	0%	0%	0%	0%	0%	0%	63%	63%	0%	0%	0%	0%	0%	0%

9

1

SECTOR PARAESTATAL

NIVEL	OP	DESCRIPCIÓN DE META	META ANUAL		META ENE		META FEB		META MAR		META ABR		META MAY		META JUN		META JUL		META AGO		META SEPT.		META OCT		META NOV.		META DIC.	
			CANTIDAD	UNIDAD DE MEDIDA	PROG.	ALC.	PROG.	ALC.	PROG.	ALC.	PROG.	ALC.	PROG.	ALC.	PROG.	ALC.	PROG.	ALC.	PROG.	ALC.	PROG.	ALC.	PROG.	ALC.	PROG.	ALC.	PROG.	ALC.
ACT	2.1	Porcentaje de estudiantes beneficiados por convenios de colaboración firmado por el Subsistema	100 00%	Porcentaje	0%	0%	0%	0%	25%	25%	0%	0%	0%	0%	25%	25%	0%	0%	0%	0%	25%	25%	0%	0%	0%	0%	25%	25%
ACT	2.2	Porcentaje de estudiantes egresados del Modelo de Formación Dual	100 00%	Porcentaje	0%	0%	0%	0%	0%	0%	0%	0%	0%	0%	0%	0%	100%	100%	0%	0%	0%	0%	0%	0%	0%	0%	0%	0%
ACT	2.3	Porcentaje de estudiantes ganadores en los concursos de creatividad e innovación tecnológica	40 00%	Porcentaje	0%	0%	0%	0%	0%	0%	0%	0%	100%	0%	0%	0%	0%	0%	0%	0%	0%	0%	8%	0%	8%	0%	0%	0%
ACT	2.4	Porcentaje de planteles visitados para ofrecer servicios a disposición de los estudiantes	17 50%	Porcentaje	0%	0%	2%	2%	2%	2%	2%	2%	2%	2%	2%	2%	0%	0%	0%	0%	2%	2%	2%	0%	2%	4%	2%	2%
ACT	2.5	Porcentaje de interacciones por publicación en redes sociales	100 00%	Porcentaje	8%	8%	8%	8%	8%	8%	8%	8%	8%	8%	8%	8%	8%	8%	8%	8%	8%	8%	8%	8%	8%	8%	8%	8%
ACT	2.6	Porcentaje de planteles que se visitó por parte de seguridad pública para ofrecer conferencias relacionadas a prevención del delito	17 50%	Porcentaje	0%	0%	2%	0%	2%	0%	2%	2%	2%	2%	2%	2%	0%	0%	0%	0%	2%	0%	0%	0%	10%	10%	10%	10%
ACT	3.1	Porcentaje de docentes capacitados en el Colegio	100 00%	Porcentaje	0%	0%	50%	50%	0%	0%	0%	0%	0%	0%	0%	0%	0%	0%	50%	50%	0%	0%	0%	0%	0%	0%	0%	0%
ACT	3.2	Porcentaje de participaciones en eventos educativos	100 00%	Porcentaje	0%	0%	0%	0%	50%	50%	0%	0%	0%	0%	0%	0%	0%	0%	0%	0%	50%	50%	0%	0%	0%	0%	0%	0%

ELABORÓ:

MTRA. ISABEL GABRIELA DEL RAZO BECERRA
DIRECTORA DE PLANEACIÓN DEL CECYTE - EMSAD

AUTORIZÓ:

DR. NORBERTO CEVALLOS CONTRERAS
DIRECTOR GENERAL DEL CECYTE - EMSAD





**SEGUIMIENTO DE INDICADORES POR PROYECTO
 ENERO - DICIEMBRE 2023**

Dependencia o Entidad: COLEGIO DE ESTUDIOS CIENTÍFICOS Y TECNOLÓGICOS DEL ESTADO DE TLAXCALA
 Unidad Responsable: COLEGIO DE ESTUDIOS CIENTÍFICOS Y TECNOLÓGICOS DEL ESTADO DE TLAXCALA

Proyecto: Fortalecimiento de las competencias educativas de los estudiantes del Colegio Fecha elaboración: 01/01/2024

NIVEL	OP	DESCRIPCIÓN DEL INDICADOR	MÉTODO DE CÁLCULO	UNIDAD DE MEDIDA	OBJETIVO PROGRAMADO 2023	FRECUENCIA DE MEDICIÓN	SEGUIMIENTO DE INDICADORES POR PROYECTO																																			
							ENERO			FEBRERO			MARZO			ABRIL			MAYO			JUNIO			JULIO			AGOSTO			SEPTIEMBRE			OCTUBRE			NOVIEMBRE			DICIEMBRE		
							ALCANZADO			ALCANZADO			ALCANZADO			ALCANZADO			ALCANZADO			ALCANZADO			ALCANZADO			ALCANZADO			ALCANZADO			ALCANZADO			ALCANZADO					
NUM.	DEN.	RES.	NUM.	DEN.	RES.	NUM.	DEN.	RES.	NUM.	DEN.	RES.	NUM.	DEN.	RES.	NUM.	DEN.	RES.	NUM.	DEN.	RES.	NUM.	DEN.	RES.	NUM.	DEN.	RES.	NUM.	DEN.	RES.	NUM.	DEN.	RES.										
FIN	F	Carecer o incrementar el índice de eficiencia terminal en Educación Media Superior en el Estado de Tlaxcala	Índice de eficiencia terminal en Educación Media Superior en el Estado de Tlaxcala	Indice de eficiencia terminal en Educación Media Superior en el Estado de Tlaxcala	73.00%	Anual	0	0	0%	0	0	0%	0	0	0%	0	0	0%	0	0	0%	0	0	0%	0	0	0%	0	0	0%	0	0	0%	0	0	0%						
PRO	P	Aumentar el índice de eficiencia terminal a los jóvenes concluir sus estudios de Educación Media Superior	Índice de eficiencia terminal en el Colegio	Indice de eficiencia terminal en el Colegio	92%	Anual	0	0	0%	0	0	0%	0	0	0%	0	0	0%	0	0	0%	0	0	0%	0	0	0%	0	0	0%	0	0	0%	0	0	0%						
COM	1	Garantizar a los estudiantes del CECyTE - EMSAD un servicio educativo adecuado a sus necesidades	Tasa de absorción en el Colegio de Estudios Científicos y Tecnológicos del Estado de Tlaxcala (CECyTE - EMSAD)	Estudiantes	6,000	Anual	0	0	0%	0	0	0%	0	0	0%	0	0	0%	0	0	0%	0	0	0%	0	0	0%	0	0	0%	0	0	0%	6000	6000	100%						
COM	1	Acepar el proceso de desarrollo integral de los estudiantes mediante la vinculación educativa en los diferentes sectores	Porcentaje de estudiantes beneficiados con acciones de vinculación educativa en el Colegio	Estudiantes	17,000	Anual	0	0	0%	0	0	0%	0	0	0%	0	0	0%	0	0	0%	0	0	0%	0	0	0%	0	0	0%	0	0	0%	17000	17000	100%						
COM	3	Migrar el proceso de enseñanza - aprendizaje a las aulas mediante la profesionalización de la práctica docente	Porcentaje de acciones de desarrollo profesional docente realizadas	Acciones	2	Otro periodo	0	0	0%	0	0	0%	0	0	0%	0	0	0%	1	1	50%	0	0	0%	0	0	0%	0	0	0%	0	0	0%	1	1	50%						
ACT	1.1	Incorporar estudiantes de nuevo ingreso subsemana sede cada escuela	Porcentaje de estudiantes nuevos de nuevo ingreso matriculados en el Colegio para el ciclo escolar 2023 - 2024	Estudiantes	3,000	Otro periodo	0	0	0%	0	0	0%	0	0	0%	0	0	0%	0	0	0%	0	0	0%	0	0	0%	0	0	0%	0	0	0%	3000	3000	100%						
ACT	1.1	Incorporar estudiantes de nuevo ingreso subsemana sede cada escuela	Porcentaje de estudiantes nuevos de nuevo ingreso matriculados en el Colegio para el ciclo escolar 2023 - 2024	Estudiantes	3,000	Otro periodo	0	0	0%	0	0	0%	0	0	0%	0	0	0%	0	0	0%	0	0	0%	0	0	0%	0	0	0%	0	0	0%	3000	3000	100%						
ACT	1.3	Realizar talleres y actividades organizadas por la coordinación de becas para que los estudiantes del Colegio puedan contar con una beca	Porcentaje de estudiantes del Colegio que cuentan con una beca Benito Juárez	Estudiantes	15,300	Otro periodo	0	0	0%	0	0	0%	0	0	0%	0	0	0%	0	0	0%	0	0	0%	15300	12446	81%	0	0	0%	0	0	0%	0	0	0%						
ACT	1.3	Actualizar los planes y programas de estudio emitidos por este instituto en educación media superior en el Colegio	Porcentaje de carreras ofertadas en el CECyTE Tlaxcala	Carreras	5	Otro periodo	0	0	0%	0	0	0%	0	0	0%	0	0	0%	0	0	0%	0	0	0%	0	0	0%	0	0	0%	0	0	0%	0	0	0%						

9

SECTOR PARAESTATAL

SEGUIMIENTO DE INDICADORES POR PROYECTO
ENERO - DICIEMBRE 2023

Dependencia o Entidad: COLEGIO DE ESTUDIOS CIENTÍFICOS Y TECNOLÓGICOS DEL ESTADO DE TLAXCALA
Unidad Responsable: COLEGIO DE ESTUDIOS CIENTÍFICOS Y TECNOLÓGICOS DEL ESTADO DE TLAXCALA



Proyecto: Fortalecimiento de las competencias educativas de los estudiantes del Colegio Fecha elaboración: 01/01/2024

NIVEL	OP	DESCRIPCIÓN DEL INDICADOR	MÉTODO DE CÁLCULO	UNIDAD DE MEDIDA	OBJETIVO PROGRAMADO 2023	FRECUENCIA MEDICIÓN	ENERO			FEBRERO			MARZO			ABRIL			MAYO			JUNIO			JULIO			AGOSTO			SEPTIEMBRE			OCTUBRE			NOVIEMBRE			DICIEMBRE		
							ALCANZADO			ALCANZADO			ALCANZADO			ALCANZADO			ALCANZADO			ALCANZADO			ALCANZADO			ALCANZADO			ALCANZADO			ALCANZADO			ALCANZADO			ALCANZADO		
							NUM.	DEN.	RES.	NUM.	DEN.	RES.	NUM.	DEN.	RES.	NUM.	DEN.	RES.	NUM.	DEN.	RES.	NUM.	DEN.	RES.	NUM.	DEN.	RES.	NUM.	DEN.	RES.	NUM.	DEN.	RES.	NUM.	DEN.	RES.	NUM.	DEN.	RES.	NUM.	DEN.	RES.
ACT	11	Realizar talleres de orientación para facilitar la inserción de jóvenes egresados del Colegio en la Educación Superior	Promedio de estudiantes beneficiados por convenio de colaboración firmado por el Subsecretario	Personas	4	Otro periodo	0	0	0%	0	0	0%	1	1	25%	0	0	0%	0	0	0%	1	1	25%	0	0	0%	0	0	0%	1	1	25%	0	0	0%	0	0	0%	1	1	25%
ACT	12	Formar estudiantes de acuerdo al Modelo de Formación Dual	Porcentaje de estudiantes egresados del Modelo de Formación Dual	Estados	10	Otro periodo	0	0	0%	0	0	0%	0	0	0%	0	0	0%	0	0	0%	0	0	0%	0	0	0%	10	10	100%	0	0	0%	0	0	0%	0	0	0%	0	0	0%
ACT	13	Participar en competencias de nivel Estatal Nacional e Internacional que fomenten la creatividad e innovación tecnológica	Porcentaje de estudiantes ganadores en los concursos de creatividad e innovación tecnológica	Estudiantes	2	Otro periodo	0	0	0%	0	0	0%	0	0	0%	0	0	0%	2	2	100%	0	0	0%	0	0	0%	0	0	0%	0	0	0%	0	0	0%	0	0	0%	0	0	0%
ACT	14	Ordenar la visita a plantales en conjunto con Gobierno Estatal y Municipal para ofrecer los servicios a disposición de los estudiantes	Porcentaje de plantales visitados para ofrecer servicios a disposición de los estudiantes	Plantales	10	Otro periodo	0	0	0%	1	1	2%	1	1	2%	1	1	2%	1	1	2%	1	1	2%	0	0	0%	0	0	0%	1	1	2%	0	2	2%	2	1	4%	1	1	2%
ACT	15	Campañas de difusión para fomentar la cultura de prevención, protección y respeto a los derechos humanos de los estudiantes	Promedio de interacciones por publicaciones en redes sociales	Interacciones	3 600	Manual	300	300	8%	300	300	8%	300	300	8%	300	300	8%	300	300	8%	300	300	8%	300	300	8%	300	300	8%	300	300	8%	300	300	8%	300	300	8%	300	300	8%
ACT	16	Ordenar charlas conferencias o actividades con seguridad pública para resultar en los planes estudiantiles prevención de delitos	Porcentaje de plantales que se visitó por parte de seguridad pública para ofrecer conferencias relacionadas a la prevención del delito	Plantales	10	Otro periodo	0	0	0%	1	0	0%	1	1	10%	1	2	20%	1	1	10%	0	0	0%	0	0	0%	0	0	0%	0	0	0%	0	0	0%	1	1	10%	1	1	10%
ACT	17	Capacitar actualizar profesionalizar al personal docente y de apoyo a la educación del Colegio	Porcentaje de docentes capacitados en el Colegio	Docentes	754	Otro periodo	0	0	0%	302	302	50%	0	0	0%	0	0	0%	0	0	0%	0	0	0%	0	0	0%	0	0	0%	302	302	50%	0	0	0%	0	0	0%	0	0	0%
ACT	18	Participar en foros seminarios congresos y encuentros académicos en eventos educativos	Porcentaje de participaciones en eventos educativos	Participaciones	2	Otro periodo	0	0	0%	0	0	0%	1	1	50%	0	0	0%	0	0	0%	0	0	0%	0	0	0%	0	0	0%	0	0	0%	0	0	0%	0	0	0%	0	0	0%

ELABORÓ:
MTRA. ISABEL GABRIELA DEL RAZO BECERRA
DIRECTORA DE PLANEACIÓN DEL CECYTE - EMSAD



FONDO DE APORTACIONES MULTIPLES F.A.M. 2023							
No.	Nombre del proyecto o programa	Municipio	Plantel	Descripción	Partida	Descripción de partida	Importe
1	Fondo de Aportaciones Múltiples F.A.M. 2023	El Carmen Tequexquitla	CECyTE 01 Tequexquitla	Equipamiento a laboratorio de cómputo	5151	Equipo de cómputo y de tecnologías de la información	\$3,650,885.00
2		San Juan Huactzinco	CECyTE 15 Huactzinco				
3		Chiautempan	CECyTE 17 Tlacuapan				
4		Santa Ana Nopalucan	CECyTE 18 Nopalucan				
5		San Lucas Tecopilco	CECyTE 25 Tecopilco				
6		Chiautempan	EMSaD 25 Xochiteotla				
7		Huamantla	EMSaD 26 Ignacio Zaragoza				



**COLEGIO DE ESTUDIOS CIENTÍFICOS Y TECNOLÓGICOS
DEL ESTADO DE TLAXCALA**

Anexos



EDUCACIÓN

SECRETARÍA DE EDUCACIÓN PÚBLICA



TLAXCALA

UNA NUEVA HISTORIA

SECTOR PARAESTATAL

Relación de Bienes Muebles que Componen el Patrimonio Cuenta Pública 2023 (Pesos)

Ente Público: COLEGIO DE ESTUDIOS CIENTIFICOS Y TECNOLOGICOS DEL ESTADO DE TLAXCALA

Código	Descripción del Bien Mueble	Valor en libros
1241	MOBILIARIO Y EQUIPO DE ADMINISTRACIÓN	\$45,842,442.00
1242	MOBILIARIO Y EQUIPO EDUCACIONAL Y RECREATIVO	\$6,728,001.00
1243	EQUIPO E INSTRUMENTAL MÉDICO Y DE LABORATORIO	\$14,361,148.00
1244	VEHÍCULOS Y EQUIPO DE TRANSPORTE	\$5,269,010.00
1246	MAQUINARIA, OTROS EQUIPOS Y HERRAMIENTAS	\$12,681,193.00
	SUMA	84,881,794.00
La información contenida en este anexo se envía de forma electrónica debido al volumen de la misma que incluye a CECYTE - EMSAD.		

Bajo protesta de decir verdad declaramos que los Estados Financieros y sus Notas son razonablemente correctos y responsabilidad del emisor.

Dr. Norberto Cervantes Contreras
Director General

C.P. Andres Xitapale Meneses
Director de Administración y Finanzas

Relación de Bienes Inmuebles que Componen el Patrimonio
Cuenta Pública 2023
(Pesos)

Ente Público: **COLEGIO DE ESTUDIOS CIENTIFICOS Y TECNOLOGICOS DEL ESTADO DE TLAXCALA**

Código	Descripción del Bien Inmueble	Valor en libros
1231-5811	Terrenos	48,873,277
1233-5831	Edificios no Habitacionales	103,141,281
	SUMA	152,014,558
	SOFTWARE	3,883,772
	La información contenida en este anexo se envía de forma electrónica debido al volumen de la misma que incluye a CECYTE - EMSAD.	

Bajo protesta de decir verdad declaramos que los Estados Financieros y sus Notas son razonablemente correctos y responsabilidad del emisor.

Dr. Norberto Cervantes Contreras
Director General

C.P. Andres Ixtlapale Meneses
Director de Administración y Finanzas

SECTOR PARAESTATAL

Cuenta Pública 2023		
Sector Paraestatal		
Relación de cuentas bancarias productivas específicas		
Fondo, Programa o Convenio	Datos de la Cuenta Bancaria	
	Institución Bancaria	Número de Cuenta
CONVENIO MARCO RECURSO FEDERAL	BBVA BANCOMER	XXXXXX6220

Bajo protesta de decir verdad declaramos que los Estados Financieros y sus Notas son razonablemente correctos y responsabilidad del emisor.



Dr. Norberto Cervantes Contreras
Director General



C.P. Andres Ixtapale Meneses
Director de Administración y Finanzas

Relación de esquemas bursátiles y de coberturas financieras

(Artículo 46, último párrafo LGCG)

En cumplimiento a lo dispuesto en el artículo 46, último párrafo de la Ley General de Contabilidad Gubernamental, se aclara que el Colegio de Estudios Científicos y Tecnológicos del Estado de Tlaxcala, al 31 de marzo de 2023, no tiene información relacionada con esquemas bursátiles y de cobertura financiera que relacionar.

Bajo protesta de decir verdad declaramos que los Estados Financieros y sus Notas son razonablemente correctos y responsabilidad del emisor.



Dr. Norberto Cervantes Contreras
Director General



C.P. Andres Ixtapale Meneses
Director de Administración y Finanzas

SECTOR PARAESTATAL

Información adicional que dispongan otras leyes

Liga de transparencia

Con fundamento en el Título Quinto, Capítulo I, artículo 56, párrafo primero, de la Ley General de Contabilidad Gubernamental donde establece que "La generación y publicación de la información financiera de los entes públicos a que se refiere este Título, se hará conforme a las normas, estructura, formatos y contenido de la información que para tal efecto establezca el Consejo y difundirse en la página de internet del respectivo ente público", así como para dar cumplimiento al Acuerdo por el que se Armoniza la Estructura de las Cuentas Públicas, publicado en el Diario Oficial de la Federación el 06 de octubre de 2014, el cual hace referencia a que, las cuentas públicas deberán ser publicadas para consulta de la población en general y deberán estar disponibles en sus respectivas páginas de internet, desde el momento en que son presentadas para su fiscalización; la liga de acceso es:

Cuenta Pública Armonizada:

https://cecytlax.edu.mx/transparencia/administrativa/contabilidad/cuenta_publica/2023/4TOTRIMESTRE.pdf

Bajo protesta de decir verdad declaramos que los Estados Financieros y sus Notas son razonablemente correctos y responsabilidad del emisor.

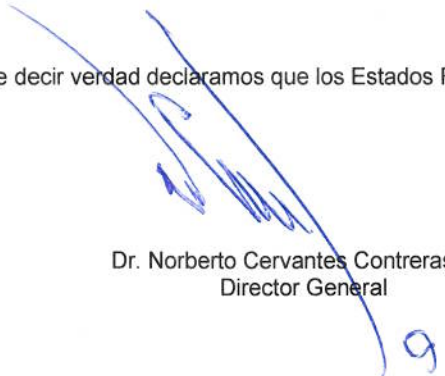

Dr. Norberto Cervantes Contreras
Director General



C.P. Andres Itlapala Meneses
Director de Administración y Finanzas



COLEGIO DE ESTUDIOS CIENTÍFICOS Y TECNOLÓGICOS
DEL ESTADO DE TLAXCALA

Ley de Disciplina Financiera



**BALANZA DE COMPROBACION
DEL 01 DE ENERO AL 31 DE DICIEMBRE DE 2023
(PESOS)**

	SALDO ANTERIOR	MOVIMIENTOS ACUMULADOS DEBE	HABER	SALDO ACTUAL
ACTIVO				
CAJA	25,000	0	25,000	0
BANCOS	79,624,927	829,705,925	853,083,498	56,247,354
DEUDORES DIVERSOS	0	0	0	0
DERECHOS A RECIBIR EFECTIVO Y EC	69,536	236,621,219	236,659,309	31,446
DERECHOS A RECIBIR BIENES Y SERV	-	0	0	0
ACTIVO CIRCULANTE	79,719,463	1,066,327,144	1,089,767,807	56,278,800
BIENES MUEBLES	80,094,859	4,786,935	0	84,881,794
BIENES INMUEBLES	152,014,558	0	0	152,014,558
BIENES INTANGIBLES	1,248,113	2,635,659	0	3,883,772
OBRAS EN PROCESO	-	0	0	0
ACTIVO FIJO	233,357,530	7,422,594	-	240,780,124
ANTICIPOS	0	0	0	0
DEPOSITOS EN GARANTIA	0	0	0	0
ACTIVO INTANGIBLE	0	0	0	0
ACTIVO DIFERIDO	0	0	0	0
TOTAL ACTIVO	313,076,993	1,073,749,738	1,089,767,807	297,058,924
PASIVO				
PROVEEDORES	2,575,727	257,514,162	265,148,219	10,209,784
ACREEDORES DIVERSOS	319,575	55,127,440	54,909,681	101,816
FONDO EN ADMON A CTA DE 3ROS	16,031,664	46,712,915	73,995,032	43,313,781
BECAS DE TRANSPORTE	0	0	0	0
PASIVO CORTO PLAZO	18,926,966	359,354,517	394,052,932	53,625,381
TOTAL PASIVO	18,926,966	359,354,517	394,052,932	53,625,381
PATRIMONIO				
BIENES MUEBLES E INMUEBLES	165,120,283	0	0	165,120,283
RESULTADO DE EJERCICIOS ANTERIO	17,544,372	0	0	17,544,372
REVALUOS	50,395,722	0	0	50,395,722
FONDO DE CONTINGENCIAS	0	0	0	0
RECTIFICACIONES DE RESULTADOS C	10,000	0	0	10,000
TOTAL PATRIMONIO	233,070,377	0	0	233,070,377
INGRESOS				
PARTICIPACIONES	0	0	0	0
TRANSFERENCIAS Y ASIGNACIONES	397,218,141	38,572,979	272,892,988	631,538,150
CONVENIOS	0	0	0	0
DERECHOS	0	0	0	0
PRODUCTOS	244,413	0	241,428	485,841
OTROS INGRESOS Y BENEFICIOS	0	0	0	0
TOTAL INGRESOS	397,462,554	38,572,979	273,134,416	632,023,991
EGRESOS				
SERVICIOS PERSONALES	309,047,770	267,066,790	0	576,114,560
MATERIALES Y SUMINISTROS	2,699,400	2,283,857	0	4,983,257
SERVICIOS GENERALES	24,635,734	15,927,274	0	40,563,008
TRANSFERENCIAS	0	0	0	0
BIENES MUEBLES E INMUEBLES	0	0	0	0
OBRA PUBLICA	0	0	0	0
TOTAL EGRESOS	336,382,904	285,277,921	0	621,660,825
				10,363,166
SALDO DEUDOR	649,459,897	1,756,955,155		918,719,749
SALDO ACREED	649,459,897		1,756,955,155	918,719,749

**RELACION DE BANCOS
AL 31 DE DICIEMBRE DE 2023
(PESOS)**

NO. DE CTA.	DESCRIPCION	IMPORTE
CECYTE		
ESTATALES		
417458043	PAGADORA DE NOMINA 2016	49,783
1137522810	PAGADORA DE NOMINA 2019	134,076
65509591067	PAGADORA DE NOMINA 2023	26,395,477
65509037295	PAGADORA DE NOMINA 2022	332,130
119690751	RECURSO ESTATAL 2023	11,801,843
119690719	PARTICIPACION ESTATAL 2023	962,245
65509631680	FONDO DE AHORRO 2023	3,916
0120209511	FONDO DE CONTINGENCIA	444,792
FEDERAL		
119516220	RECURSO FEDERAL 2023	8,207,339
120132969	FAM 2023	8,275
INGRESOS PROPIOS		
56322	INGRESOS PROPIOS BANAMEX	7,262
PAAGES		
196531296	PAAGES 2014	4,382
199788298	PAAGES 2015	59
EMSAD		
65509591019	PAGADORA DE NOMINA 2023	3,157,192
114597478	PAGADORA DE NOMINA 2020	604,328
0119695052	RECURSO ESTATAL 2023	1,783,473
65509631768	FONDO DE AHORRO 2023	1,349
0119694935	PARTICIPACION ESTATAL 2023	497,382
116242626	PAGADORA DE NOMINA 2021	186,399
65509037324	PAGADORA DE NOMINA 2022	91,902
119695087	RECURSO FEDERAL 2023	1,573,750
		56,247,354

**RELACION DE INGRESOS ACUMULADO
DEL 01 DE ENERO AL 31 DE DICIEMBRE DE 2023
(PESOS)**

DESCRIPCIÓN		IMPORTE
TRANSFERENCIAS Y ASIGNACIONES		631,538,150
ESTATAL	304,381,243	
FEDERAL	303,927,507	
RENDIMIENTOS DE RECURSO FEDERAL	5	
INGRESOS PROP	17,399,003	
FAM VIRTUAL	2,179,507	
FAM LIQUIDO	3,650,885	
PRODUCTOS		485,841
TRANSFERIDOS POR LA SECRETARIA DE FINANZAS	5,302	
GENERADOS POR LAS CUENTAS DEL COLEGIO	480,539	
OTROS INGRESOS Y BENEFICIOS		0
TOTAL		632,023,991

**RELACION DE INGRESOS TRIMESTRAL
DEL 01 DE OCTUBRE AL 31 DE DICIEMBRE DE 2023
(PESOS)**

DESCRIPCIÓN		IMPORTE
TRANSFERENCIAS Y ASIGNACIONES		234,320,009
ESTATAL	140,088,342	
FEDERAL	90,080,576	
RENDIMIENTOS FEDERAL	5	
INGRESOS PROP	2,693,483	
FAM VIRTUAL	544,878	
FAM LIQUIDO	912,725	
PRODUCTOS		214,428
TRANSFERIDOS POR LA SECRETARIA DE FINANZAS	0	
GENERADOS POR LAS CUENTAS DEL COLEGIO	214,428	
OTROS INGRESOS Y BENEFICIOS		0
TOTAL		234,534,437

**RELACION DE EGRESOS ACUMULADO
DEL 01 DE ENERO AL 31 DE DICIEMBRE DE 2023
(PESOS)**

DESCRIPCION		IMPORTE
SERVICIOS PERSONALES		576,114,560
MATERIALES Y SUMINISTROS		4983257
SERVICIOS GENERALES		40,563,008
TOTAL		621,660,825



**RELACION DE EGRESOS TRIMESTRAL
DEL 01 DE OCTUBRE AL 31 DE DICIEMBRE DE 2023
(PESOS)**

DESCRIPCION		IMPORTE
SERVICIOS PERSONALES		267,066,790
MATERIALES Y SUMINISTROS		2,283,857
SERVICIOS GENERALES		15,927,274
TOTAL		285,277,921

**PLANTILLA DE PERSONAL
CORRESPONDIENTE AL CUARTO TRIMESTRE
DEL 01 DE OCTUBRE AL 31 DE DICIEMBRE DE 2023
(PESOS)**

PUESTO	TOTAL DE PUESTOS	NIVEL	SUELDO BASE TRIMESTRAL	TOTAL OTRAS PRESTACIONES
DIRECTOR GENERAL	1	1	219,495	208,887
DIRECTOR DE AREA	7	2	1,152,614	1,089,739
SUBDIRECTOR DE AREA	10	3	1,071,391	978,680
DIRECTOR DE PLANTEL	32	3.5	5,551,375	5,217,886
SUBDIRECTOR DE PLANTEL	21	5	2,690,996	2,529,765
JEFE DE DEPARTAMENTO	13	6	1,254,716	1,201,825
COORDINADOR ACADEMICO	59	7	7,211,610	10,544,501
SUBTOTAL	143		19,152,197	21,771,284
INGENIERO EN SISTEMAS	2	16	102,582	100,248
COORDINADOR DE TEC. ESP.	7	16	358,667	352,481
SUPERVISOR	6	16	307,990	304,444
JEFE DE OFICINA	101	14	4,575,500	6,797,456
TECNICO ESPECIALIZADO	3	14	136,912	137,087
ANALISTA ESPECIALIZADO	44	13	1,731,462	1,857,953
PROGRAMADOR	40	13	1,670,266	2,311,241
SRIA. DE DIRECTOR GENERAL	2	13	88,636	159,950
TRABAJADORA SOCIAL	29	10	1,099,945	1,724,547
SRIA. DE DIRECTOR DE AREA	2	10	73,747	70,296
ENFERMERA	14	9	506,531	751,876
ENCARGADO DE ORDEN	49	8	1,693,367	2,837,878
LABORATORISTA	24	8	804,553	1,281,986
SRIA DE DIRECTOR DE PLANTEL	39	8	1,340,639	2,118,833
CAPTURISTA	86	8	2,921,889	4,629,614
ADMINISTRATIVO ESPECIALIZADO	4	7	106,699	101,582
BIBLIOTECARIO	17	6	608,894	864,751
ALMACENISTA	30	4	1,146,206	1290564
OFICIAL DE MANTENIMIENTO	2	4	79,910	60,030
VIGILANTE	28	4	992,111	1,051,004
AUXILIAR DE SERVICIOS Y MANTENIMIENTO	69	3	2,597,169	2,601,323
CHOFER	1	4	39,955	30,015
SUBTOTAL	599		22,983,627	31,435,159
PROFESOR CECYT I	616	I	17658591	20,844,448
PROFESOR CECYT II	4	II	203,889	412,191
PROFESOR CECYT III	3	II	190,580	357,415
PROFESOR CECYT IV	1	IV	92,625	159,122
PROFESOR ASOCIADO B	3	1/2 TIEMPO	200,635	333,356
PROFESOR ASOCIADO B	1	3/4 TIEMPO	80,839	172,048
PROFESOR ASOCIADO B	1	TIEMPO COMPETO	71,174	143,539
PROFESOR ASOCIADO C	3	1/2 TIEMPO	221,713	436,065
PROFESOR ASOCIADO C	2	3/4 TIEMPO	165,964	345,135
PROFESOR ASOCIADO C	2	TIEMPO COMPETO	156,425	286,232
PROFESOR TITULAR A	1	1/2 TIEMPO	87,232	171,654
PROFESOR TITULAR A	11	3/4 TIEMPO	1002308.89	2083819.16
PROFESOR TITULAR A	4	TIEMPO COMPETO	342,880	705,321
PROFESOR TITULAR B	2	1/2 TIEMPO	196,613	389,495
PROFESOR TITULAR B	7	3/4 TIEMPO	745,249	1,545,811
PROFESOR TITULAR B	5	TIEMPO COMPLETO	416,019	804,539
SUBTOTAL	666		21,832,636	29,190,189
TOTAL	1,408		63,968,460	82,396,632

Pago IMSS OCTUBRE-DICIEMBRE

Pago INFONAVIT OCTUBRE-DICIEMBRE

13,466,920

5,381,471

OTRAS PRESTACIONES

70,770,122.79

TOTAL	6	63,968,460	172,015,146
SUMA CECYTE			235,983,606

**EDUCACION MEDIA SUPERIOR A DISTANCIA
PLANTILLA DE PERSONAL
CORRESPONDIENTE AL CUARTO TRIMESTRE
DEL 01 DE OCTUBRE AL 31 DE DICIEMBRE DE 2023**

(PESOS)

PUESTO	TOTAL DE PUESTOS	NIVEL	SUELDO BASE TRIMESTRAL	TOTAL OTRAS PRESTACIONES
RESPONSABLE DEL CENTRO TIPO A	3	DIRECTIVO	249,345	141,884
RESPONSABLE DEL CENTRO TIPO B	7	DIRECTIVO	559,806	325,788
RESPONSABLE DEL CENTRO TIPO C	16	DIRECTIVO	1,728,856	962,397
AUXILIAR DEL RESPONSABLE DE CENTRO TIPO A	2	DIRECTIVO	125,510	73,195
AUXILIAR DEL RESPONSABLE DE CENTRO TIPO B	6	DIRECTIVO	432,780	248,771
AUXILIAR DEL RESPONSABLE DE CENTRO TIPO C	14	DIRECTIVO	1,147,590	650,108
ENCARGADO DE LA SALA DE COMPUTO TIPO B	6	ADMINISTRATIVO DE APOYO	248,373	231,054.50
ENCARGADO DE LA SALA DE COMPUTO TIPO C	14	ADMINISTRATIVO DE APOYO	632,481	544,981.60
OFICIAL DE SERVICIOS TIPO C	16	ADMINISTRATIVO DE APOYO	577,172	480,620
PROFESOR EMSAD 1	159	DOCENTE	5,421,020	5,504,664
SUBTOTAL	243		11,122,932	9,163,464
Pago IMSS OCTUBRE-DICIEMBRE				2,160,624
Pago INFONAVIT OCTUBRE-DICIEMBRE				853,851
OTRAS PRESTACIONES				7,782,313
TOTAL	486		11,122,932	19,960,252
			SUMA EMSAD	31,083,184
			TOTAL CECYTE-EMSA	267,066,790

COLEGIO DE ESTUDIOS CIENTIFICOS Y TECNOLOGICOS DEL ESTADO DE TLAXCALA

Estado de Situación Financiera Detallado - LDF

Al 31 de diciembre de 2023 y al 31 de diciembre de 2022

(PESOS)

Concepto (c)	31 de diciembre 2023	31 de diciembre de 2022	Concepto (c)	31 de diciembre 2023	31 de diciembre de 2022
ACTIVO			PASIVO		
Activo Circulante			Pasivo Circulante		
a. Efectivo y Equivalentes (a=a1+a2+a3+a4+a5+a6+a7)	56,247,354	46,726,800	a. Cuentas por Pagar a Corto Plazo (a=a1+a2+a3+a4+a5+a6+a7+a8+a9)	53,568,769	46,440,142
a1) Efectivo	0	0	a1) Servicios Personales por Pagar a Corto Plazo	9,853,850	5,508,240
a2) Bancos/Tesorería	56,247,354	46,726,800	a2) Proveedores por Pagar a Corto Plazo	355,934	913,725
a3) Bancos/Dependencias y Otros			a3) Contratistas por Obras Públicas por Pagar a Corto Plazo		
a4) Inversiones Temporales (Hasta 3 meses)			a4) Participaciones y Aportaciones por Pagar a Corto Plazo		
a5) Fondos con Afectación Específica			a5) Transferencias Otorgadas por Pagar a Corto Plazo		
a6) Depósitos de Fondos de Terceros en Garantía y/o Administración			a6) Intereses, Comisiones y Otros Gastos de la Deuda Pública por Pagar a Corto Plazo		
a7) Otros Efectivos y Equivalentes			a7) Retenciones y Contribuciones por Pagar a Corto Plazo	43,313,781	40,018,177
b. Derechos a Recibir Efectivo o Equivalentes (b=b1+b2+b3+b4+b5+b6+b7)	31,446	42,268	a8) Devoluciones de la Ley de Ingresos por Pagar a Corto Plazo		
b1) Inversiones Financieras de Corto Plazo			a9) Otras Cuentas por Pagar a Corto Plazo	45,204	0
b2) Cuentas por Cobrar a Corto Plazo			b. Documentos por Pagar a Corto Plazo (b=b1+b2+b3)	0	0
b3) Deudores Diversos por Cobrar a Corto Plazo			b1) Documentos Comerciales por Pagar a Corto Plazo		
b4) Ingresos por Recuperar a Corto Plazo			b2) Documentos con Contratistas por Obras Públicas por Pagar a Corto Plazo		
b5) Deudores por Anticipos de la Tesorería a Corto Plazo			b3) Otros Documentos por Pagar a Corto Plazo		
b6) Préstamos Otorgados a Corto Plazo			c. Porción a Corto Plazo de la Deuda Pública a Largo Plazo (c=c1+c2)	0	0
b7) Otros Derechos a Recibir Efectivo o Equivalentes a Corto Plazo	31,446	42,268	c1) Porción a Corto Plazo de la Deuda Pública		
c. Derechos a Recibir Bienes o Servicios (c=c1+c2+c3+c4+c5)	0	0	c2) Porción a Corto Plazo de Arrendamiento Financiero		
c1) Anticipo a Proveedores por Adquisición de Bienes y Prestación de Servicios a Corto Plazo	0	0	d. Títulos y Valores a Corto Plazo		
c2) Anticipo a Proveedores por Adquisición de Bienes Inmuebles y Muebles a Corto Plazo			e. Pasivos Diferidos a Corto Plazo (e=e1+e2+e3)	0	0
c3) Anticipo a Proveedores por Adquisición de Bienes Intangibles a Corto Plazo			e1) Ingresos Cobrados por Adelantado a Corto Plazo		
c4) Anticipo a Contratistas por Obras Públicas a Corto Plazo			e2) Intereses Cobrados por Adelantado a Corto Plazo		
c5) Otros Derechos a Recibir Bienes o Servicios a Corto Plazo			e3) Otros Pasivos Diferidos a Corto Plazo		
d. Inventarios (d=d1+d2+d3+d4+d5)	0	0	f. Fondos y Bienes de Terceros en Garantía y/o Administración a Corto Plazo (f=f1+f2+f3+f4+f5+f6)	0	0
d1) Inventario de Mercancías para Venta			f1) Fondos en Garantía a Corto Plazo		
d2) Inventario de Mercancías Terminadas			f2) Fondos en Administración a Corto Plazo		
d3) Inventario de Mercancías en Proceso de Elaboración			f3) Fondos Contingentes a Corto Plazo		
d4) Inventario de Materias Primas, Materiales y Suministros para Producción			f4) Fondos de Fideicomisos, Mandatos y Contratos Análogos a Corto Plazo		
d5) Bienes en Tránsito			f5) Otros Fondos de Terceros en Garantía y/o Administración a Corto Plazo		
e. Almacenes	0	0	f6) Valores y Bienes en Garantía a Corto Plazo		
f. Estimación por Pérdida o Deterioro de Activos Circulantes (f=f1+f2)			g. Provisiones a Corto Plazo (g=g1+g2+g3)	0	0
f1) Estimaciones para Cuentas Incobrables por Derechos a Recibir Efectivo o Equivalentes			g1) Provisión para Demandas y Juicios a Corto Plazo		
f2) Estimación por Deterioro de Inventarios			g2) Provisión para Contingencias a Corto Plazo		
g. Otros Activos Circulantes (g=g1+g2+g3+g4)			g3) Otras Provisiones a Corto Plazo		
g1) Valores en Garantía			h. Otros Pasivos a Corto Plazo (h=h1+h2+h3)	0	0
g2) Bienes en Garantía (excluye depósitos de fondos)			h1) Ingresos por Clasificar		
g3) Bienes Derivados de Embargos, Decomisos, Aseguramientos y Dación en Pago			h2) Recaudación por Participar		
g4) Adquisición con Fondos de Terceros			h3) Otros Pasivos Circulantes		
IA. Total de Activos Circulantes (IA = a + b + c + d + e + f + g)	56,278,800	46,769,068	IIA. Total de Pasivos Circulantes (IIA = a + b + c + d + e + f + g + h)	53,568,769	46,440,142

Activo No Circulante			Pasivo No Circulante		
a. Inversiones Financieras a Largo Plazo			a. Cuentas por Pagar a Largo Plazo		
b. Derechos a Recibir Efectivo o Equivalentes a Largo Plazo			b. Documentos por Pagar a Largo Plazo		
c. Bienes Inmuebles, Infraestructura y Construcciones en Proceso	152,014,558	152,014,558	c. Deuda Pública a Largo Plazo		
d. Bienes Muebles	84,881,794	80,038,263	d. Pasivos Diferidos a Largo Plazo		
e. Activos Intangibles	3,883,772	1,248,113	e. Fondos y Bienes de Terceros en Garantía y/o en Administración a Largo Plazo		
f. Depreciación, Deterioro y Amortización Acumulada de Bienes			f. Provisiones a Largo Plazo	56,612	183,201
g. Activos Diferidos			II.B. Total de Pasivos No Circulantes (II B = a + b + c + d + e + f)	56,612	183,201
h. Estimación por Pérdida o Deterioro de Activos no Circulantes			II. Total del Pasivo (II = IIA + IIB)	53,625,381	46,623,343
i. Otros Activos no Circulantes			HACIENDA PÚBLICA/PATRIMONIO		
IB. Total de Activos No Circulantes (IB = a + b + c + d + e + f + g + h + i)	240,780,124	233,300,934	IIIA. Hacienda Pública/Patrimonio Contribuido (IIIA = a + b + c)	165,120,283	165,120,283
I. Total del Activo (I = IA + IB)	297,058,924	280,070,002	a. Aportaciones	136,923,582	136,923,582
			b. Donaciones de Capital	28,196,701	28,196,701
			c. Actualización de la Hacienda Pública/Patrimonio		
			IIIB. Hacienda Pública/Patrimonio Generado (IIIB = a + b + c + d + e)	78,313,260	68,326,376
			a. Resultados del Ejercicio (Ahorro/ Desahorro)	10,363,166	4,875,286
			b. Resultados de Ejercicios Anteriores	17,544,372	13,045,368
			c. Revaluos	50,395,722	50,395,722
			d. Reservas	0	0
			e. Rectificaciones de Resultados de Ejercicios Anteriores	10,000	10,000
			IIIC. Exceso o Insuficiencia en la Actualización de la Hacienda Pública/Patrimonio (IIIC=a+b)	0	0
			a. Resultado por Posición Monetaria		
			b. Resultado por Tenencia de Activos no Monetarios		
			III. Total Hacienda Pública/Patrimonio (III = IIIA + IIIB + IIIC)	243,433,543	233,446,659
			IV. Total del Pasivo y Hacienda Pública/Patrimonio (IV = II + III)	297,058,924	280,070,002

Dr. Norberto Cervantes Contreras
Director General

C.P. Andres Ujapale Mereses
Director de Administración y Finanzas

COLEGIO DE ESTUDIOS CIENTIFICOS Y TECNOLOGICOS DEL ESTADO DE TLAXCALA

Informe Analítico de la Deuda Pública y Otros Pasivos - LDF

Al 01 de enero al 31 de diciembre de 2023

(PESOS)

Denominación de la Deuda Pública y Otros Pasivos (c)	31 de diciembre 2022	Disposiciones del Periodo (e)	Amortizaciones del Periodo (f)	30 de septiembre 2023	Saldo Final del Periodo (h) h=d+e-f+g	Pago de Intereses del Periodo (i)	Pago de Comisiones y demás costos asociados durante el Periodo (j)
1. Deuda Pública (1=A+B)							
A. Corto Plazo (A=a1+a2+a3)							
a1) Instituciones de Crédito							
a2) Títulos y Valores							
a3) Arrendamientos Financieros							
B. Largo Plazo (B=b1+b2+b3)							
b1) Instituciones de Crédito							
b2) Títulos y Valores							
b3) Arrendamientos Financieros							
2. Otros Pasivos	46,623,343	809,481,808	802,479,770	0	53,625,381	0	0
3. Total de la Deuda Pública y Otros Pasivos (3=1+2)							
4. Deuda Contingente 1 (informativo)							
A. Deuda Contingente 1							
B. Deuda Contingente 2							
C. Deuda Contingente XX							
5. Valor de Instrumentos Bono Cupón Cero 2 (Informativo)							
A. Instrumento Bono Cupón Cero 1							
B. Instrumento Bono Cupón Cero 2							
C. Instrumento Bono Cupón Cero XX							

1 Se refiere a cualquier Financiamiento sin fuente o garantía de pago definida, que sea asumida de manera solidaria o subsidiaria por las Entidades Federativas con sus Municipios, organismos descentralizados y empresas de participación estatal mayoritaria y fideicomisos, locales o municipales, y por los Municipios con sus respectivos organismos descentralizados y empresas de participación municipal mayoritaria.

2 Se refiere al valor del Bono Cupón Cero que respalda el pago de los créditos asociados al mismo (Activo).

Obligaciones a Corto Plazo (k)	Monto Contratado (l)	Plazo Pactado (m)	Tasa de Interés (n)	Comisiones y Costos Relacionados (o)	Tasa Efectiva (p)
6. Obligaciones a Corto Plazo (Informativo)					
A. Crédito 1					
B. Crédito 2					
C. Crédito XX					

Dr. Norberto Cervantes Contreras
Director General

C.P. Andres Ixtlapale Mieneses
Director de Administración y Finanzas

COLEGIO DE ESTUDIOS CIENTIFICOS Y TECNOLOGICOS DEL ESTADO DE TLAXCALA

Informe Analítico de Obligaciones Diferentes de Financiamientos – LDF

Del 1 de enero al 31 de diciembre de 2023

(PESOS)

Denominación de las Obligaciones Diferentes de Financiamiento (c)	Fecha del Contrato (d)	Fecha de inicio de operación del proyecto (e)	Fecha de vencimiento (f)	Monto de la inversión pactado (g)	Plazo pactado (h)	Monto promedio mensual del pago de la contraprestación (i)	Monto promedio mensual del pago de la contraprestación correspondiente al pago de inversión (j)	Monto pagado de la inversión al 31 de diciembre de 2023 (k)	Monto pagado de la inversión actualizado al 31 de diciembre de 2023 (l)	Saldo pendiente por pagar de la inversión al 31 de diciembre de 2023 (m = g - l)
A. Asociaciones Público Privadas (APP's) (A=a+b+c+d) a) APP 1 b) APP 2 c) APP 3 d) APP XX B. Otros Instrumentos (B=a+b+c+d) a) Otro Instrumento 1 b) Otro Instrumento 2 c) Otro Instrumento 3 d) Otro Instrumento XX C. Total de Obligaciones Diferentes de Financiamiento (C=A+B)				0	0	0	0	0	0	0

ESTE COLEGIO NO TIENE CONTRATADO OTRAS OBLIGACIONES DIFERENTES DE FINANCIAMIENTOS

Dr. Norberto Cervantes Contreras
Director General

C.P. Andres Ixtlapale Meneses
Director de Administración y Finanzas

COLEGIO DE ESTUDIOS CIENTÍFICOS Y TECNOLÓGICOS DEL ESTADO DE TLAXCALA

Balance Presupuestario - LDF

Del 1 de enero al 31 de diciembre de 2023

(PESOS)

Concepto (c)	Estimado/ Aprobado (d)	Devengado	Recaudado/ Pagado
A. Ingresos Totales (A = A1+A2+A3)	562,096,840	632,023,991	632,023,991
A1. Ingresos de Libre Disposición	562,096,840	626,193,599	626,193,599
A2. Transferencias Federales Etiquetadas	0	5,830,392	5,830,392
A3. Financiamiento Neto	0	0	0
B. Egresos Presupuestarios¹ (B = B1+B2)	562,096,840	629,140,014	600,308,373
B1. Gasto No Etiquetado (sin incluir Amortización de la Deuda Pública)	562,096,840	623,313,699	596,661,565
B2. Gasto Etiquetado (sin incluir Amortización de la Deuda Pública)	0	5,826,315	3,646,808
C. Remanentes del Ejercicio Anterior (C = C1 + C2)	0	0	0
C1. Remanentes de Ingresos de Libre Disposición aplicados en el periodo			
C2. Remanentes de Transferencias Federales Etiquetadas aplicados en el periodo			
I. Balance Presupuestario (I = A-B + C)	0	2,883,977	31,715,618
II. Balance Presupuestario sin Financiamiento Neto (II = I - A3)	0	2,883,977	31,715,618
III. Balance Presupuestario sin Financiamiento Neto y sin Remanentes del Ejercicio Anterior (III = II - C)	0	2,883,977	31,715,618

Concepto	Aprobado	Devengado	Pagado
E. Intereses, Comisiones y Gastos de la Deuda (E = E1+E2)	0	0	0
E1. Intereses, Comisiones y Gastos de la Deuda con Gasto No Etiquetado			
E2. Intereses, Comisiones y Gastos de la Deuda con Gasto Etiquetado			
IV. Balance Primario (IV = III + E)	0	2,883,977	31,715,618

Concepto	Aprobado	Devengado	Pagado
F. Financiamiento (F = F1 + F2)	0	0	0
F1. Financiamiento con Fuente de Pago de Ingresos de Libre Disposición			
F2. Financiamiento con Fuente de Pago de Transferencias Federales Etiquetadas			
G. Amortización de la Deuda (G = G1 + G2)	0	0	0
G1. Amortización de la Deuda Pública con Gasto No Etiquetado			
G2. Amortización de la Deuda Pública con Gasto Etiquetado			
A3. Financiamiento Neto (A3 = F - G)	0	0	0

Concepto	Aprobado	Devengado	Pagado
A1. Ingresos de Libre Disposición	562,096,840	626,193,599	626,193,599
A3.1. Financiamiento Neto con Fuente de Pago de Ingresos de Libre Disposición (A3.1 = F1 - G1)	0	0	0
F1. Financiamiento con Fuente de Pago de Ingresos de Libre Disposición	0	0	0
G1. Amortización de la Deuda Pública con Gasto No Etiquetado	0	0	0
B1. Gasto No Etiquetado (sin incluir Amortización de la Deuda Pública)	562,096,840	623,313,699	596,661,565
C1. Remanentes de Ingresos de Libre Disposición aplicados en el periodo		0	0
V. Balance Presupuestario de Recursos Disponibles (V = A1 + A3.1 - B1 + C1)	0	2,879,900	29,532,034
VI. Balance Presupuestario de Recursos Disponibles sin Financiamiento Neto (VI = V - A3.1)	0	2,879,900	29,532,034

Concepto	Aprobado	Devengado	Pagado
A2. Transferencias Federales Etiquetadas	0	5,830,392	5,830,392
A3.2. Financiamiento Neto con Fuente de Pago de Transferencias Federales Etiquetadas (A3.2 = F2 - G2)	0	0	0
F2. Financiamiento con Fuente de Pago de Transferencias Federales Etiquetadas	0	0	0
G2. Amortización de la Deuda Pública con Gasto Etiquetado	0	0	0
B2. Gasto Etiquetado (sin incluir Amortización de la Deuda Pública)	0	5,826,315	3,646,808
C2. Remanentes de Transferencias Federales Etiquetadas aplicados en el periodo		0	0
VII. Balance Presupuestario de Recursos Etiquetados (VII = A2 + A3.2 - B2 + C2)	0	4,077	2,183,584
VIII. Balance Presupuestario de Recursos Etiquetados sin Financiamiento Neto (VIII = VII - A3.2)	0	4,077	2,183,584

C.P. Andres Ixtlaque Menezes
Director de Administración y Finanzas

Dr. Norberto Cervantes Contreras
Director General

COLEGIO DE ESTUDIOS CIENTÍFICOS Y TECNOLÓGICOS DEL ESTADO DE TLAXCALA						
Estado Anual de Ingresos Definidos - LDF						
Del 1 de enero al 31 de diciembre de 2022						
PRESOS						
Concepto (I)	Ingreso					Diferencia (e)
	Estimado (e)	Aportaciones/ (Reducciones)	Modificado	Devengado	Recaudado	
Ingresos de Libre Disposición						
A. Impuestos						
B. Cuentas y Aportaciones de Seguridad Social						
C. Contribuciones de Mapas						
D. Derechos						
E. Productos		455,841	455,841	455,841	455,841	455,841
F. Aprovechamientos						
G. Ingresos por Ventas de Bienes y Servicios						
H. Participaciones						
(H1+H2+H3+H4+H5+H6+H7+H8+H9+H10+H11)		0	0	0	0	0
H1) Fondo General de Participaciones						
H2) Fondo de Fomento Municipal						
H3) Fondo de Fomento y Recaudación						
H4) Fondo de Compensación						
H5) Fondo de Educación de Hidrocarburos						
H6) Impuesto Especial Sobre Producción y Servicios						
H7) 15% de la Recaudación Federal Participante						
H8) 3 y 17% Sobre Extracción de Petróleo						
H9) Gasolina y Diesel						
H10) Fondo de Impuesto Sobre la Renta						
H11) Fondo de Estabilización de los Ingresos de las Entidades Federativas						
I. Ingresos Derivados de la Colaboración Fiscal (I1+I2+I3+I4+I5)		0	0	0	0	0
I1) Tenencia o Uso de Vehículo						
I2) Fondo de Compensación IGAF						
I3) Impuesto Sobre Automóviles Nuevos						
I4) Fondo de Compensación de Repuestos-Intermedios						
I5) Otros Ingresos Económicos						
J. Transferencias	162,096,840	63,610,919	625,707,758	625,707,758	625,707,758	63,610,919
K. Convenios						
K1) Otros Convenios y Subsidios						
L. Otros Ingresos de Libre Disposición (L1+L2)						
L1) Participaciones en Ingresos Locales						
L2) Otros Ingresos de Libre Disposición						
(I Total de ingresos de Libre Disposición (I+J+K+L+M+O+P+Q+R+S+T+U+V+X+Y+Z))	162,096,840	64,096,759	625,707,758	625,707,758	625,707,758	64,096,759
Ingresos Escadentes de Ingresos de Libre Disposición						
Transferencias Federales Etiquetadas						
A. Aportaciones (A1+A2+A3+A4+A5+A6+A7+A8)		5,830,392	5,830,392	5,830,392	5,830,392	5,830,392
A1) Fondo de Aportaciones para la Nómina Educativa y Gasto Operativo						
A2) Fondo de Aportaciones para los Servicios de Salud						
A3) Fondo de Aportaciones para la Infraestructura Social						
A4) Fondo de Aportaciones para el Fortalecimiento de los Municipios y de las Demarcaciones Territoriales del Distrito Federal						
A5) Fondo de Aportaciones para la Educación Tecnológica y de Adultos						
A6) Fondo de Aportaciones para la Seguridad Pública de los Estados y del Distrito Federal						
A7) Fondo de Aportaciones para el Fortalecimiento de las Entidades Federativas						
A8) Convenios (B1+B2+B3+B4)						
B. Convenios (B1+B2+B3+B4)						
B1) Convenios de Profesionales Social en Salud						
B2) Convenios de Descontaminación						
B3) Convenios de Reintegración						
B4) Otros Convenios y Subsidios						
C. Fondos Derrames de Aportaciones (C1+C2)						
C1) Fondo para Entidades Federativas y Municipios Productores de Hidrocarburos						
C2) Fondo Mismo						
D. Transferencias, Subsidios y Subvenciones y Pensiones y Jubilaciones						
E. Otros Transferencias Federales Etiquetadas						
(I Total de Transferencias Federales Etiquetadas (I = A + B + C + D + E))	0	5,830,392	5,830,392	5,830,392	5,830,392	5,830,392
Ingresos Derivados de Financiamientos (II = A)						
A. Ingresos Derivados de Financiamientos						
(I Total de Ingresos (I + II + B + C))	162,096,840	69,927,151	632,022,091	632,022,091	632,022,091	69,927,151
Datos Informativos						
1. Ingresos Derivados de Financiamientos con Fuente de Pago de Ingresos de Libre Disposición						
2. Ingresos Derivados de Financiamientos con Fuente de Pago de Transferencias Federales Etiquetadas						
3. Ingresos Derivados de Financiamientos (I + II + C)						
4. Ingresos Derivados de Financiamientos (I + II + C + D)						

C.P. Andrés Valdez Morales
Director de Administración y Finanzas

Dr. Norberto Cervantes Contreras
Director General

COLEGIO DE ESTUDIOS CIENTÍFICOS Y TECNOLÓGICOS DEL ESTADO DE TLAXCALA						
Estado Analítico del Ejercicio del Presupuesto de Egresos Detallado -LDF						
Clasificación por Objeto del Gasto (Capítulo y Concepto)						
Del 1 de enero al 31 de diciembre de 2023						
(PESOS)						
Concepto (c)	Egresos					Subejercicio (e)
	Aprobado (d)	Ampliaciones/ (Reducciones)	Modificado	Devengado	Pagado	
I. Gasto No Etiquetado (I=A+B+C+D+E+F+G+H+I)	862,096,840	64,096,759	626,193,599	623,313,689	596,661,666	2,879,900
A. Servicios Personales (A=a1+a2+a3+a4+a5+a6+a7)	518,974,208	60,020,247	578,994,455	576,114,560	554,324,735	2,879,895
a1) Remuneraciones al Personal de Carácter Permanente	248,270,332	-3,926,835	244,343,496	244,343,496	242,886,785	0
a2) Remuneraciones al Personal de Carácter Transitorio	216,732	116,848	333,580	333,580	333,580	0
a3) Remuneraciones Adicionales y Especiales	85,325,217	9,197,832	94,523,048	94,523,048	94,003,803	0
a4) Seguridad Social	91,870,001	-6,081,936	85,788,065	83,134,030	74,112,132	2,854,035
a5) Otras Prestaciones Sociales y Económicas	93,291,927	60,714,339	154,006,265	153,780,406	142,988,454	225,659
a6) Previsiones	0	0	0	0	0	0
a7) Pago de Estímulos a Servidores Públicos	0	0	0	0	0	0
B. Materiales y Suministros (B=b1+b2+b3+b4+b5+b6+b7+b8+b9)	6,478,350	-1,496,093	4,983,257	4,983,257	4,983,257	0
b1) Materiales de Administración, Emisión de Documentos y Artículos Oficiales	3,448,550	-907,469	2,449,081	2,449,081	2,449,081	0
b2) Alimentos y Utensilios	459,500	2,371	461,871	461,871	461,871	0
b3) Materias Primas y Materiales de Producción y Comercialización	0	0	0	0	0	0
b4) Materiales y Artículos de Construcción y de Reparación	273,000	14,163	287,163	287,163	287,163	0
b5) Productos Químicos, Farmacéuticos y de Laboratorio	328,000	-82,165	245,835	243,835	243,835	0
b6) Combustibles, Lubricantes y Aditivos	954,000	-84,000	870,000	870,000	870,000	0
b7) Vestuario, Blancos, Prendas de Protección y Artículos Deportivos	502,800	-264,310	238,490	238,490	238,490	0
b8) Materiales y Suministros Para Seguridad	0	0	0	0	0	0
b9) Herramientas, Refacciones y Accesorios Menores	516,500	-83,683	432,817	432,817	432,817	0
C. Servicios Generales (C=c1+c2+c3+c4+c5+c6+c7+c8+c9)	34,138,882	4,244,624	38,383,506	38,383,501	33,821,191	5
c1) Servicios Básicos	5,568,600	205,097	5,791,697	5,791,692	5,435,758	5
c2) Servicios de Arrendamiento	2,094,877	-37,464	2,057,413	2,057,413	2,057,413	0
c3) Servicios Profesionales, Científicos, Técnicos y Otros Servicios	15,617,881	-706,431	14,911,450	14,911,450	14,911,450	0
c4) Servicios Financieros, Bancarios y Comerciales	283,739	52,261	336,000	336,000	336,000	0
c5) Servicios de Instalación, Reparación, Mantenimiento y Conservación	594,500	235,741	830,241	830,241	830,241	0
c6) Servicios de Comunicación Social y Publicidad	6,000	1,582	7,582	7,582	7,582	0
c7) Servicios de Traslado y Viáticos	650,570	-399,394	251,176	251,176	251,176	0
c8) Servicios Oficiales	1,124,230	-379,851	744,379	744,379	744,379	0
c9) Otros Servicios Generales	8,180,485	5,273,082	13,453,567	13,453,567	8,947,192	0
D. Transferencias, Asignaciones, Subsidios y Otras Ayudas (D=d1+d2+d3+d4+d5+d6+d7+d8+d9)	0	0	0	0	0	0
d1) Transferencias Internas y Asignaciones al Sector Público	0	0	0	0	0	0
d2) Transferencias al Resto del Sector Público	0	0	0	0	0	0
d3) Subsidios y Subvenciones	0	0	0	0	0	0
d4) Ayudas Sociales	0	0	0	0	0	0
d5) Pensiones y Jubilaciones	0	0	0	0	0	0
d6) Transferencias a Fideicomisos, Mandatos y Otros Análogos	0	0	0	0	0	0
d7) Transferencias a la Seguridad Social	0	0	0	0	0	0
d8) Donativos	0	0	0	0	0	0
d9) Transferencias al Exterior	0	0	0	0	0	0
E. Bienes Muebles, Inmuebles e Intangibles (E=e1+e2+e3+e4+e5+e6+e7+e8+e9)	2,505,400	1,326,982	3,832,382	3,832,382	3,832,382	0
e1) Mobiliario y Equipo de Administración	658,600	280,304	1,138,904	1,138,904	1,138,904	0
e2) Mobiliario y Equipo Educativo y Recreativo	22,000	-22,000	0	0	0	0
e3) Equipo e Instrumental Médico y de Laboratorio	0	0	0	0	0	0
e4) Vehículos y Equipo de Transporte	0	0	0	0	0	0
e5) Equipo de Defensa y Seguridad	0	0	0	0	0	0
e6) Maquinaria, Otros Equipos y Herramientas	0	57,819	57,819	57,819	57,819	0
e7) Activos Biológicos	0	0	0	0	0	0
e8) Bienes Inmuebles	0	0	0	0	0	0
e9) Activos Intangibles	1,624,800	1,010,859	2,635,659	2,635,659	2,635,659	0
F. Inversión Pública (F=f1+f2+f3)	0	0	0	0	0	0
f1) Obra Pública en Bienes de Dominio Público	0	0	0	0	0	0
f2) Obra Pública en Bienes Propios	0	0	0	0	0	0
f3) Proyectos Productivos y Acciones de Fomento	0	0	0	0	0	0
G. Inversiones Financieras y Otras Provisiones (G=g1+g2+g3+g4+g5+g6+g7)	0	0	0	0	0	0
g1) Inversiones Para el Fomento de Actividades Productivas	0	0	0	0	0	0
g2) Acciones y Participaciones de Capital	0	0	0	0	0	0
g3) Compra de Títulos y Valores	0	0	0	0	0	0
g4) Concesión de Préstamos	0	0	0	0	0	0
g5) Inversiones en Fideicomisos, Mandatos y Otros Análogos	0	0	0	0	0	0
Fideicomiso de Desastres Naturales (Informativo)	0	0	0	0	0	0
g6) Otras Inversiones Financieras	0	0	0	0	0	0
g7) Provisiones para Contingencias y Otras Erogaciones Especiales	0	0	0	0	0	0
H. Participaciones y Aportaciones (H=h1+h2+h3)	0	0	0	0	0	0
h1) Participaciones	0	0	0	0	0	0
h2) Aportaciones	0	0	0	0	0	0
h3) Convenios	0	0	0	0	0	0
I. Deuda Pública (I=i1+i2+i3+i4+i5+i6+i7)	0	0	0	0	0	0
i1) Amortización de la Deuda Pública	0	0	0	0	0	0
i2) Intereses de la Deuda Pública	0	0	0	0	0	0
i3) Comisiones de la Deuda Pública	0	0	0	0	0	0
i4) Gastos de la Deuda Pública	0	0	0	0	0	0
i5) Costo por Coberturas	0	0	0	0	0	0
i6) Apoyos Financieros	0	0	0	0	0	0
i7) Adeudos de Ejercicios Fiscales Anteriores (ADEFAS)	0	0	0	0	0	0

II. Gasto Etiquetado (II=A+B+C+D+E+F+G+H+I)	0	5,830,392	5,830,392	5,826,316	3,646,808	4,077
A. Servicios Personales (A=a1+a2+a3+a4+a5+a6+a7)	0	0	0	0	0	0
a1) Remuneraciones al Personal de Carácter Permanente	0	0	0	0	0	0
a2) Remuneraciones al Personal de Carácter Transitorio	0	0	0	0	0	0
a3) Remuneraciones Adicionales y Especiales	0	0	0	0	0	0
a4) Seguridad Social	0	0	0	0	0	0
a5) Otras Prestaciones Sociales y Económicas	0	0	0	0	0	0
a6) Previsiones	0	0	0	0	0	0
a7) Pago de Estímulos a Servidores Públicos	0	0	0	0	0	0
B. Materiales y Suministros (B=b1+b2+b3+b4+b5+b6+b7+b8+b9)	0	0	0	0	0	0
b1) Materiales de Administración, Emisión de Documentos y Artículos Oficiales	0	0	0	0	0	0
b2) Alimentos y Utensilios	0	0	0	0	0	0
b3) Materias Primas y Materiales de Producción y Comercialización	0	0	0	0	0	0
b4) Materiales y Artículos de Construcción y de Reparación	0	0	0	0	0	0
b5) Productos Químicos, Farmacéuticos y de Laboratorio	0	0	0	0	0	0
b6) Combustibles, Lubricantes y Aditivos	0	0	0	0	0	0
b7) Vestuario, Blancos, Prendas de Protección y Artículos Deportivos	0	0	0	0	0	0
b8) Materiales y Suministros Para Seguridad	0	0	0	0	0	0
b9) Herramientas, Refacciones y Accesorios Menores	0	0	0	0	0	0
C. Servicios Generales (C=c1+c2+c3+c4+c5+c6+c7+c8+c9)	0	2,179,507	2,179,507	2,179,507	0	0
c1) Servicios Básicos	0	0	0	0	0	0
c2) Servicios de Arrendamiento	0	0	0	0	0	0
c3) Servicios Profesionales, Científicos, Técnicos y Otros Servicios	0	0	0	0	0	0
c4) Servicios Financieros, Bancarios y Comerciales	0	0	0	0	0	0
c5) Servicios de Instalación, Reparación, Mantenimiento y Conservación	0	2,179,507	2,179,507	2,179,507	0	0
c6) Servicios de Comunicación Social y Publicidad	0	0	0	0	0	0
c7) Servicios de Traslado y Viáticos	0	0	0	0	0	0
c8) Servicios Oficiales	0	0	0	0	0	0
c9) Otros Servicios Generales	0	0	0	0	0	0
D. Transferencias, Asignaciones, Subsidios y Otras Ayudas (D=d1+d2+d3+d4+d5+d6+d7+d8+d9)	0	0	0	0	0	0
d1) Transferencias Internas y Asignaciones al Sector Público	0	0	0	0	0	0
d2) Transferencias al Resto del Sector Público	0	0	0	0	0	0
d3) Subsidios y Subvenciones	0	0	0	0	0	0
d4) Ayudas Sociales	0	0	0	0	0	0
d5) Pensiones y Jubilaciones	0	0	0	0	0	0
d6) Transferencias a Fideicomisos, Mandatos y Otros Análogos	0	0	0	0	0	0
d7) Transferencias a la Seguridad Social	0	0	0	0	0	0
d8) Donativos	0	0	0	0	0	0
d9) Transferencias al Exterior	0	0	0	0	0	0
E. Bienes Muebles, Inmuebles e Intangibles (E=e1+e2+e3+e4+e5+e6+e7+e8+e9)	0	3,650,885	3,650,885	3,646,806	3,646,806	4,077
e1) Mobiliario y Equipo de Administración	0	3,650,885	3,650,885	3,646,806	3,646,806	4,077
e2) Mobiliario y Equipo Educativo y Recreativo	0	0	0	0	0	0
e3) Equipo e Instrumental Médico y de Laboratorio	0	0	0	0	0	0
e4) Vehículos y Equipo de Transporte	0	0	0	0	0	0
e5) Equipo de Defensa y Seguridad	0	0	0	0	0	0
e6) Maquinaria, Otros Equipos y Herramientas	0	0	0	0	0	0
e7) Activos Biológicos	0	0	0	0	0	0
e8) Bienes Inmuebles	0	0	0	0	0	0
e9) Activos Intangibles	0	0	0	0	0	0
F. Inversión Pública (F=f1+f2+f3)	0	0	0	0	0	0
f1) Obra Pública en Bienes de Dominio Público	0	0	0	0	0	0
f2) Obra Pública en Bienes Propios	0	0	0	0	0	0
f3) Proyectos Productivos y Acciones de Fomento	0	0	0	0	0	0
G. Inversiones Financieras y Otras Provisiones (G=g1+g2+g3+g4+g5+g6+g7)	0	0	0	0	0	0
g1) Inversiones Para el Fomento de Actividades Productivas	0	0	0	0	0	0
g2) Acciones y Participaciones de Capital	0	0	0	0	0	0
g3) Compra de Títulos y Valores	0	0	0	0	0	0
g4) Concesión de Préstamos	0	0	0	0	0	0
g5) Inversiones en Fideicomisos, Mandatos y Otros Análogos	0	0	0	0	0	0
Fideicomiso de Desastres Naturales (Informativo)	0	0	0	0	0	0
g6) Otras Inversiones Financieras	0	0	0	0	0	0
g7) Provisiones para Contingencias y Otras Erogaciones Especiales	0	0	0	0	0	0
H. Participaciones y Aportaciones (H=h1+h2+h3)	0	0	0	0	0	0
h1) Participaciones	0	0	0	0	0	0
h2) Aportaciones	0	0	0	0	0	0
h3) Convenios	0	0	0	0	0	0
I. Deuda Pública (I=i1+i2+i3+i4+i5+i6+i7)	0	0	0	0	0	0
i1) Amortización de la Deuda Pública	0	0	0	0	0	0
i2) Intereses de la Deuda Pública	0	0	0	0	0	0
i3) Comisiones de la Deuda Pública	0	0	0	0	0	0
i4) Gastos de la Deuda Pública	0	0	0	0	0	0
i5) Costo por Coberturas	0	0	0	0	0	0
i6) Apoyos Financieros	0	0	0	0	0	0
i7) Adeudos de Ejercicios Fiscales Anteriores (ADEFAS)	0	0	0	0	0	0
III. Total de Egresos (III = I + II)	562,096,840	69,927,151	632,023,991	629,140,014	600,308,373	2,883,977

C.P. Andrés Ixtlapala Meneles
Director de Administración y Finanzas

Dr. Norberto Cervantes Contreras
Director General

COLEGIO DE ESTUDIOS CIENTÍFICOS Y TECNOLÓGICOS DEL ESTADO DE TLAXCALA
Estado Analítico del Ejercicio del Presupuesto de Egresos Detallado - LDF
Clasificación Administrativa
Del 1 de enero al 31 de diciembre de 2023
(PESOS)

Concepto (c)	Egresos					Subejercicio (e)
	Aprobado (d)	Ampliaciones/ (Reducciones)	Modificado	Devengado	Pagado	
I. Gasto No Etiquetado (I=A+B+C+D+E+F+G+H)	562,096,840	64,096,759	626,193,599	623,313,699	596,661,565	2,879,900
DIRECCION ADMINISTRATIVA	471,430,335	62,562,263	533,992,598	531,613,748	506,839,133	2,378,850
DIRECCION ACADEMICA	4,686,450	-1,411,019	3,275,431	3,275,431	3,275,431	0
DIRECCION DE PLANEACION	1,000,000	309,179	1,309,179	1,309,179	1,309,179	0
DIRECCION DE VINCULACION	1,021,000	-131,981	889,019	889,019	889,019	0
DIRECCION DE INFORMATICA	1,785,000	773,028	2,558,028	2,558,028	2,558,028	0
EMSAD	82,174,055	1,995,290	84,169,345	83,668,295	81,790,775	501,050
II. Gasto Etiquetado (II=A+B+C+D+E+F+G+H)	0	5,830,392	5,830,392	5,826,315	3,646,808	4,077
DIRECCION ADMINISTRATIVA	0	0	0	0	0	0
DIRECCION ACADEMICA	0	0	0	0	0	0
DIRECCION DE PLANEACION	0	5,830,392	5,830,392	5,826,315	3,646,808	4,077
DIRECCION DE VINCULACION	0	0	0	0	0	0
DIRECCION DE INFORMATICA	0	0	0	0	0	0
EMSAD	0	0	0	0	0	0
III. Total de Egresos (III = I + II)	562,096,840	69,927,151	632,023,991	629,140,014	600,308,373	2,883,977

C.P. Andres Ixtla Meneses
 Director de Administración y Finanzas

Dr. Norberto Cervantes Contreras
 Director General

COLEGIO DE ESTUDIOS CIENTÍFICOS Y TECNOLÓGICOS DEL ESTADO DE TLAXCALA						
Estado Analítico del Ejercicio del Presupuesto de Egresos Detallado - LDF						
Clasificación Funcional (Finalidad y Función)						
Del 1 de enero al 31 de diciembre de 2023						
(PESOS)						
Concepto (c)	Egresos					Subejercicio (e)
	Aprobado (d)	Ampliaciones/ (Reducciones)	Modificado	Devengado	Pagado	
I. Gasto No Etiquetado (I=A+B+C+D)	562,096,840	64,096,759	626,193,599	623,313,699	596,661,565	2,879,900
A. Gobierno (A=a1+a2+a3+a4+a5+a6+a7+a8)	0	0	0	0	0	0
a1) Legislación						
a2) Justicia						
a3) Coordinación de la Política de Gobierno						
a4) Relaciones Exteriores						
a5) Asuntos Financieros y Hacendarios						
a6) Seguridad Nacional						
a7) Asuntos de Orden Público y de Seguridad Interior						
a8) Otros Servicios Generales						
B. Desarrollo Social (B=b1+b2+b3+b4+b5+b6+b7)	562,096,840	64,096,759	626,193,599	623,313,699	596,661,565	2,879,900
b1) Protección Ambiental						
b2) Vivienda y Servicios a la Comunidad						
b3) Salud						
b4) Recreación, Cultura y Otras Manifestaciones Sociales						
b5) Educación	562,096,840	64,096,759	626,193,599	623,313,699	596,661,565	2,879,900
b6) Protección Social						
b7) Otros Asuntos Sociales						
C. Desarrollo Económico (C=c1+c2+c3+c4+c5+c6+c7+c8+c9)	0	0	0	0	0	0
c1) Asuntos Económicos, Comerciales y Laborales en General						
c2) Agropecuaria, Silvicultura, Pesca y Caza						
c3) Combustibles y Energía						
c4) Minería, Manufacturas y Construcción						
c5) Transporte						
c6) Comunicaciones						
c7) Turismo						
c8) Ciencia, Tecnología e Innovación						
c9) Otras Industrias y Otros Asuntos Económicos						
D. Otras No Clasificadas en Funciones Anteriores (D=d1+d2+d3+d4)	0	0	0	0	0	0
d1) Transacciones de la Deuda Pública / Costo Financiero de la Deuda						
d2) Transferencias, Participaciones y Aportaciones Entre Diferentes Niveles y Órdenes de Gobierno						
d3) saneamiento del Sistema Financiero						
d4) Adeudos de Ejercicios Fiscales Anteriores						
II. Gasto Etiquetado (II=A+B+C+D)	0	5,830,392	5,830,392	5,826,315	3,646,808	4,077
A. Gobierno (A=a1+a2+a3+a4+a5+a6+a7+a8)	0	0	0	0	0	0
a1) Legislación						
a2) Justicia						
a3) Coordinación de la Política de Gobierno						
a4) Relaciones Exteriores						
a5) Asuntos Financieros y Hacendarios						
a6) Seguridad Nacional						
a7) Asuntos de Orden Público y de Seguridad Interior						
a8) Otros Servicios Generales						
B. Desarrollo Social (B=b1+b2+b3+b4+b5+b6+b7)	0	5,830,392	5,830,392	5,826,315	3,646,808	4,077
b1) Protección Ambiental						
b2) Vivienda y Servicios a la Comunidad						
b3) Salud						
b4) Recreación, Cultura y Otras Manifestaciones Sociales						
b5) Educación		5,830,392	5,830,392	5,826,315	3,646,808	4,077
b6) Protección Social						
b7) Otros Asuntos Sociales						
C. Desarrollo Económico (C=c1+c2+c3+c4+c5+c6+c7+c8+c9)	0	0	0	0	0	0
c1) Asuntos Económicos, Comerciales y Laborales en General						
c2) Agropecuaria, Silvicultura, Pesca y Caza						
c3) Combustibles y Energía						
c4) Minería, Manufacturas y Construcción						
c5) Transporte						
c6) Comunicaciones						
c7) Turismo						
c8) Ciencia, Tecnología e Innovación						
c9) Otras Industrias y Otros Asuntos Económicos						
D. Otras No Clasificadas en Funciones Anteriores (D=d1+d2+d3+d4)	0	0	0	0	0	0
d1) Transacciones de la Deuda Pública / Costo Financiero de la Deuda						
d2) Transferencias, Participaciones y Aportaciones Entre Diferentes Niveles y Órdenes de Gobierno						
d3) saneamiento del Sistema Financiero						
d4) Adeudos de Ejercicios Fiscales Anteriores						
III. Total de Egresos (III = I + II)	562,096,840	69,927,151	632,023,891	629,140,014	600,308,373	2,883,977

C.P. Andrés Guzmán Méndez
Director de Administración y Finanzas

Dr. Norberto Cervantes Contreras
Director General

COLEGIO DE ESTUDIOS CIENTÍFICOS Y TECNOLÓGICOS DEL ESTADO DE TLAXCALA
Estado Analítico del Ejercicio del Presupuesto de Egresos Detallado - LDF
Clasificación de Servicios Personales por Categoría
Del 1 de enero al 31 de diciembre de 2023
(PESOS)

Concepto (c)	Egresos					Subejercicio (e)
	Aprobado (d)	Ampliaciones/ (Reducciones)	Modificado	Devengado	Pagado	
I. Gasto No Etiquetado (I=A+B+C+D+E+F)	518,974,208	60,020,247	578,994,455	576,114,560	554,324,735	2,879,895
A. Personal Administrativo y de Servicio Público						
B. Magisterio	518,974,208	60,020,247	578,994,455	576,114,560	554,324,735	2,879,895
C. Servicios de Salud (C=c1+c2)						
c1) Personal Administrativo						
c2) Personal Médico, Paramédico y afin						
D. Seguridad Pública						
E. Gastos asociados a la implementación de nuevas leyes federales o reformas a las mismas (E = e1 + e2)						
e1) Nombre del Programa o Ley 1						
e2) Nombre del Programa o Ley 2						
F. Sentencias laborales definitivas						
II. Gasto Etiquetado (II=A+B+C+D+E+F)	-	-	-	-	-	-
A. Personal Administrativo y de Servicio Público						
B. Magisterio						
C. Servicios de Salud (C=c1+c2)						
c1) Personal Administrativo						
c2) Personal Médico, Paramédico y afin						
D. Seguridad Pública						
E. Gastos asociados a la implementación de nuevas leyes federales o reformas a las mismas (E = e1 + e2)						
e1) Nombre del Programa o Ley 1						
e2) Nombre del Programa o Ley 2						
F. Sentencias laborales definitivas						
III. Total del Gasto en Servicios Personales (III = I + II)	518,974,208	60,020,247	578,994,455	576,114,560	554,324,735	2,879,895

C.P. Andres Ixtapale Meneses
 Director de Administración y Finanzas

Dr. Norberto Cervantes Contreras
 Director General

NOMBRE DEL ENTE PÚBLICO (a)
Guía de Cumplimiento de la Ley de Disciplina Financiera de las Entidades Federativas y Municipios
 Del 1 de enero al 31 de diciembre de 2023

Indicadores de Observancia (c)	Implementación			Resultado		Fundamento (h)	Comentarios (i)
	SI		NO	Monto o valor (f)	Unidad (pesos/porcentaje) (g)		
	Mecanismo de Verificación (d)	Fecha estimada de cumplimiento (e)					
INDICADORES PRESUPUESTARIOS							
A. INDICADORES CUANTITATIVOS							
1 Balance Presupuestario Sostenible (j)							
a. Propuesto	X	Junta directiva CLI		562,096,839.50	pesos	Art. 6 y 19 de la LDF	
b. Aprobado	X	SAACG NET		632,023,990.98	pesos	Art. 6 y 19 de la LDF	
c. Ejercido	X	SAACG NET		600,308,372.73	pesos	Art. 6 y 19 de la LDF	
2 Balance Presupuestario de Recursos Disponibles Sostenible (k)							
a. Propuesto	X	Junta directiva CLI		562,096,839.50	pesos	Art. 6 y 19 de la LDF	
b. Aprobado	X	SAACG NET		632,023,990.98	pesos	Art. 6 y 19 de la LDF	
c. Ejercido	X	SAACG NET		600,308,372.73	pesos	Art. 6 y 19 de la LDF	
3 Financiamiento Neto dentro del Techo de Financiamiento Neto (l)							
a. Propuesto	X	Junta directiva CLI		562,096,839.50	pesos	Art. 6, 19 y 46 de la LDF	
b. Aprobado	X	SAACG NET		632,023,990.98	pesos	Art. 6, 19 y 46 de la LDF	
c. Ejercido	X	SAACG NET		600,308,372.73	pesos	Art. 6, 19 y 46 de la LDF	
4 Recursos destinados a la atención de desastres naturales							
a. Asignación al fideicomiso para desastres naturales (m)							
a.1 Aprobado	N/A	Reporte Trim. Formato 6 a)		N/A	pesos	Art. 9 de la LDF	
a.2 Pagado	N/A	Cuenta Pública / Formato 6 a)		N/A	pesos	Art. 9 de la LDF	
b. Aportación promedio realizada por la Entidad Federativa durante los 5 ejercicios previos, para infraestructura dañada por desastres naturales (n)	N/A	Autorizaciones de recursos aprobados por el FONDEN		N/A	pesos	Art. 9 de la LDF	
c. Saldo del fideicomiso para desastres naturales (o)	N/A	Cuenta Pública / Auxiliar de Cuentas		N/A	pesos	Art. 9 de la LDF	
d. Costo promedio de los últimos 5 ejercicios de la reconstrucción de infraestructura dañada por desastres naturales (p)	N/A	Autorizaciones de recursos aprobados por el FONDEN		N/A	pesos	Art. 9 de la LDF	
5 Techo para servicios personales (q)							
a. Asignación en el Presupuesto de Egresos	X	Reporte Trim. Formato 6 d)		578,994,454.64	pesos	Art. 10 y 21 de la LDF	
b. Ejercido	X	Reporte Trim. Formato 6 d)		576,114,560.02	pesos	Art. 13 fracc. V y 21 de la LDF	
6 Previsiones de gasto para compromisos de pago derivados de APPs (r)							
a. Asignación en el Presupuesto de Egresos		Presupuesto de Egresos		N/A	pesos	Art. 11 y 21 de la LDF	
7 Techo de ADEFAS para el ejercicio fiscal (s)							
a. Propuesto		Proyecto de Presupuesto de Egresos		N/A	pesos	Art. 12 y 20 de la LDF	
b. Aprobado		Reporte Trim. Formato 6 a)		N/A	pesos	Art. 12 y 20 de la LDF	
c. Ejercido		Cuenta Pública / Formato 6 a)		N/A	pesos	Art. 12 y 20 de la LDF	
B. INDICADORES CUALITATIVOS							
1 Iniciativa de Ley de Ingresos y Proyecto de Presupuesto de Egresos							
a. Objetivos anuales, estrategias y metas para el ejercicio fiscal (t)		Iniciativa de Ley de Ingresos y Proyecto de Presupuesto de Egresos		N/A		Art. 5 y 18 de la LDF	
b. Proyecciones de ejercicios posteriores (u)		Iniciativa de Ley de Ingresos y Proyecto de Presupuesto de Egresos / Formatos 7 a) y b)		N/A		Art. 5 y 18 de la LDF	
c. Descripción de riesgos relevantes y propuestas de acción para enfrentarlos (v)		Iniciativa de Ley de Ingresos y Proyecto de Presupuesto de Egresos		N/A		Art. 5 y 18 de la LDF	
d. Resultados de ejercicios fiscales anteriores y el ejercicio fiscal en cuestión (w)		Iniciativa de Ley de Ingresos y Proyecto de Presupuesto de Egresos / Formatos 7 c) y d)		N/A		Art. 5 y 18 de la LDF	
e. Estudio actuarial de las pensiones de sus trabajadores (x)		Proyecto de Presupuesto de Egresos / Formato 8		N/A		Art. 5 y 18 de la LDF	
2 Balance Presupuestario de Recursos Disponibles, en caso de ser negativo							
a. Razones excepcionales que justifican el Balance Presupuestario de Recursos Disponibles negativo (y)		Iniciativa de Ley de Ingresos o Proyecto de Presupuesto de Egresos		N/A		Art. 6 y 19 de la LDF	
b. Fuente de recursos para cubrir el Balance Presupuestario de Recursos Disponibles negativo (z)		Iniciativa de Ley de Ingresos o Proyecto de Presupuesto de Egresos		N/A		Art. 6 y 19 de la LDF	
c. Número de ejercicios fiscales y acciones necesarias para cubrir el Balance Presupuestario de Recursos Disponibles negativo (aa)		Iniciativa de Ley de Ingresos o Proyecto de Presupuesto de Egresos		N/A		Art. 6 y 19 de la LDF	
d. Informes Trimestrales sobre el avance de las acciones para recuperar el Balance Presupuestario de Recursos Disponibles (bb)		Reporte Trim. y Cuenta Pública		N/A		Art. 6 y 19 de la LDF	
3 Personal							
a. Remuneraciones de los servidores públicos (cc)		Proyecto de Presupuesto		N/A		Art. 10 y 21 de la LDF	
b. Previsiones salariales y económicas para cubrir incrementos salariales, creación de plazas y otros (dd)		Proyecto de Presupuesto		N/A		Art. 10 y 21 de la LDF	
INDICADORES DEL EJERCICIO PRESUPUESTARIO							
A. INDICADORES CUANTITATIVOS							
1 Ingresos Excedentes derivados de Ingresos de Libre Disposición							
a. Monto de Ingresos Excedentes derivados de ILD (ee)		Cuenta Pública / Formato 5		N/A	pesos	Art. 14 y 21 de la LDF	
b. Monto de Ingresos Excedentes derivados de ILD destinados al fin del A.14, fracción I de la LDF (ff)		Cuenta Pública		N/A	pesos	Art. 14 y 21 de la LDF	
c. Monto de Ingresos Excedentes derivados de ILD destinados al fin del A.14, fracción II, a) de la LDF (gg)		Cuenta Pública		N/A	pesos	Art. 14 y 21 de la LDF	
d. Monto de Ingresos Excedentes derivados de ILD destinados al fin del A.14, fracción II, b) de la LDF (hh)		Cuenta Pública		N/A	pesos	Art. 14 y 21 de la LDF	
e. Monto de Ingresos Excedentes derivados de ILD destinados al fin del artículo noveno transitorio de la LDF (ii)				N/A	pesos	Art. Noveno Transitorio de la LDF	

NOMBRE DEL ENTE PÚBLICO (a)
 Guía de Cumplimiento de la Ley de Disciplina Financiera de las Entidades Federativas y Municipios
 Del 1 de enero al 31 de diciembre de 2023

Indicadores de Observancia (c)	Implementación		Resultado		Fundamento (h)	Comentarios (i)
	SI	NO	Monto o valor (f)	Unidad (pesos, porcentajes) (g)		
	Mecanismo de Verificación (d)	Fecha estimada de cumplimiento (e)				
INDICADORES PRESUPUESTARIOS						
B. INDICADORES CUALITATIVOS						
1	Análisis Costo-Beneficio para programas o proyectos de inversión mayores a 10 millones de UDIS (jj)	Página de internet de la Secretaría de Finanzas o Tesorería Municipal		N/A		Art. 13 frac. III y 21 de la LDF
2	Análisis de conveniencia y análisis de transferencia de riesgos de los proyectos APPs (kk)	Página de internet de la Secretaría de Finanzas o Tesorería Municipal		N/A		Art. 13 frac. III y 21 de la LDF
3	Identificación de población objetivo, destino y temporalidad de subsidios (ll)	Página de internet de la Secretaría de Finanzas o Tesorería Municipal		N/A		Art. 13 frac. VII y 21 de la LDF
INDICADORES DE DEUDA PÚBLICA						
A. INDICADORES CUANTITATIVOS						
1	Obligaciones a Corto Plazo					
a.	Límite de Obligaciones a Corto Plazo (mm)			N/A	pesos	Art. 30 frac. I de la LDF
b.	Obligaciones a Corto Plazo (nn)			N/A	pesos	Art. 30 frac. I de la LDF



Colegio de Estudios Científicos y Tecnológicos del Estado de Tlaxcala TLAXCALA

Balanza de Comprobación del 01/dic./2023 al 31/dic./2023
Todas las cuentas. (De la cuenta: 1000 a la 9999)

Usr: tacho
Rep: rptBalanzaComprobacion

Fecha y hora de Impresión | 15/ene./2024
03:09 p. m.

Nat.	Cuenta	Nombre de la cuenta	SALDO ANTERIOR		MOVIMIENTOS		SALDO ACTUAL	
			DEUDOR	ACREEDOR	DEUDOR	ACREEDOR	DEUDOR	ACREEDOR
D	1000	ACTIVO	\$340,244,209.94	\$0.00	\$555,999,460.75	\$599,184,746.29	\$297,058,924.40	\$0.00
D	1100	ACTIVO CIRCULANTE	\$99,728,953.97	\$0.00	\$555,734,592.97	\$599,184,746.29	\$56,278,800.65	\$0.00
D	1110	EFFECTIVO Y EQUIVALENTES	\$99,597,974.12	\$0.00	\$427,204,154.53	\$470,554,774.18	\$56,247,354.47	\$0.00
D	1111	EFFECTIVO	\$25,000.00	\$0.00	\$0.00	\$25,000.00	\$0.00	\$0.00
D	1111-1	CAJA	\$25,000.00	\$0.00	\$0.00	\$25,000.00	\$0.00	\$0.00
D	1111-1-1	CAJA CECYTE	\$25,000.00	\$0.00	\$0.00	\$25,000.00	\$0.00	\$0.00
D	1111-1-1-4131	Ámerica Xochitl Rojas Cruz	\$0.00	\$0.00	\$0.00	\$0.00	\$0.00	\$0.00
D	1111-1-1-4329	Norberto Cervantes Contreras	\$15,000.00	\$0.00	\$0.00	\$15,000.00	\$0.00	\$0.00
D	1111-1-1-4341	Andres Ixtlapale Meneses	\$10,000.00	\$0.00	\$0.00	\$10,000.00	\$0.00	\$0.00
D	1111-1-2	CAJA EMSAD	\$0.00	\$0.00	\$0.00	\$0.00	\$0.00	\$0.00
D	1111-1-2-1	Badillo Lucero Jose de Jesus	\$0.00	\$0.00	\$0.00	\$0.00	\$0.00	\$0.00
D	1112	BANCOS/TESORERÍA	\$99,572,974.12	\$0.00	\$427,204,154.53	\$470,529,774.18	\$56,247,354.47	\$0.00
D	1112-1	BANCOS CECYTE	\$92,211,451.56	\$0.00	\$384,424,810.39	\$428,284,682.18	\$48,351,579.77	\$0.00
D	1112-1-01	CTA. 56322 Ingresos Propios Apetatitlán	\$7,262.01	\$0.00	\$0.00	\$0.00	\$7,262.01	\$0.00
D	1112-1-03	CTA. 0196531296 PAAGES 2014	\$4,381.67	\$0.00	\$0.04	\$0.00	\$4,381.71	\$0.00
D	1112-1-05	CTA. 0199788298 PAAGES 2015	\$58.67	\$0.00	\$0.00	\$0.00	\$58.67	\$0.00
D	1112-1-10	CTA. 0417458043 Pagadora de Nómina 2016	\$155,706.61	\$0.00	\$26.91	\$105,950.52	\$49,783.00	\$0.00
D	1112-1-12	CTA. 0110172456 Federal 2017	\$0.00	\$0.00	\$0.00	\$0.00	\$0.00	\$0.00
D	1112-1-13	CTA. 0460135470 Nómina 2017	\$67,718.62	\$0.00	\$11.17	\$67,729.79	\$0.00	\$0.00
D	1112-1-20	CTA.0627385087 Nómina 2011	\$0.00	\$0.00	\$0.00	\$0.00	\$0.00	\$0.00
D	1112-1-35	CTA. 1051144279 Pagadora de Nómina 2019	\$107.35	\$0.00	\$0.00	\$107.35	\$0.00	\$0.00
D	1112-1-39	CTA. 0114597192 Participación Estatal 2020	\$0.00	\$0.00	\$0.00	\$0.00	\$0.00	\$0.00
D	1112-1-40	CTA. 0114597168 Recurso Estatal 2020	\$0.00	\$0.00	\$0.00	\$0.00	\$0.00	\$0.00
D	1112-1-41	CTA. 0114153650 Recurso Federal 2020	\$0.00	\$0.00	\$0.00	\$0.00	\$0.00	\$0.00
D	1112-1-42	CTA. 1092226664 Pagadora de Nómina 2020	\$0.00	\$0.00	\$0.00	\$0.00	\$0.00	\$0.00
D	1112-1-44	CTA. 0115515386 FAM 2020	\$0.00	\$0.00	\$0.00	\$0.00	\$0.00	\$0.00
D	1112-1-45	CTA. 1137522810 Pagadora de Nómina 2021	\$435,232.25	\$0.00	\$173,868.27	\$475,024.58	\$134,075.94	\$0.00
D	1112-1-46	CTA. 0116242812 Recurso Estatal 2021	\$2.19	\$0.00	\$0.00	\$2.19	\$0.00	\$0.00
D	1112-1-47	CTA. 0116242863 Participación Estatal 2021	\$0.00	\$0.00	\$0.00	\$0.00	\$0.00	\$0.00
D	1112-1-48	CTA. 0116368107 FAM 2021	\$0.00	\$0.00	\$0.00	\$0.00	\$0.00	\$0.00
D	1112-1-49	CTA. 0116438237 Otros Ingresos	\$0.00	\$0.00	\$0.00	\$0.00	\$0.00	\$0.00
D	1112-1-50	CTA. 0116024939 Recurso Federal 2021	\$0.00	\$0.00	\$0.00	\$0.00	\$0.00	\$0.00
D	1112-1-51	CTA. 1135660848 Fondo de Ahorro 2021	\$0.00	\$0.00	\$0.00	\$0.00	\$0.00	\$0.00
D	1112-1-52	CTA. 65509037295 Pagadora de Nómina 2022	\$464,897.77	\$0.00	\$232.79	\$133,000.34	\$332,130.22	\$0.00
D	1112-1-53	CTA. 0118038406 Recurso Federal 2022	\$0.00	\$0.00	\$0.00	\$0.00	\$0.00	\$0.00
D	1112-1-54	CTA. 0118038457 Recurso Estatal 2022	\$9,027.74	\$0.00	\$4.11	\$9,031.85	\$0.00	\$0.00
D	1112-1-55	CTA. 0118038341 Participación Estatal 2022	\$220.69	\$0.00	\$0.00	\$220.69	\$0.00	\$0.00
D	1112-1-56	CTA. 0118506744 FAM 2022	\$0.00	\$0.00	\$0.00	\$0.00	\$0.00	\$0.00
D	1112-1-57	CTA. 65509266873 Fondo de Ahorro	\$0.00	\$0.00	\$0.00	\$0.00	\$0.00	\$0.00
D	1112-1-58	CTA. 65509591067 Pagadora de Nómina 2023	\$4,780,117.79	\$0.00	\$167,528,472.75	\$145,913,113.18	\$26,395,477.36	\$0.00



Colegio de Estudios Científicos y Tecnológicos del Estado de Tlaxcala TLAXCALA

Balanza de Comprobación del 01/dic./2023 al 31/dic./2023

Todas las cuentas. (De la cuenta: 1000 a la 9999)

Usr: tacho
Rep: rptBalanzaComprobacion

Fecha y 15/ene./2024
hora de Impresión 03:09 p. m.

Nat.	Cuenta	Nombre de la cuenta	SALDO ANTERIOR		MOVIMIENTOS		SALDO ACTUAL	
			DEUDOR	ACREEDOR	DEUDOR	ACREEDOR	DEUDOR	ACREEDOR
D	1112-1-59	CTA. 0119516220 Recurso Federal 2023	\$10,256,222.09	\$0.00	\$52,892,614.82	\$54,941,497.62	\$8,207,339.29	\$0.00
D	1112-1-60	CTA. 0119690751 Recurso Estatal 2023	\$59,255,364.50	\$0.00	\$146,567,204.02	\$194,020,725.71	\$11,801,842.81	\$0.00
D	1112-1-61	CTA. 0119690719 Participación Estatal 2023	\$4,969,220.33	\$0.00	\$547,221.41	\$4,554,196.73	\$962,245.01	\$0.00
D	1112-1-62	CTA. 65509631680 Fondo de Ahorro 2023	\$8,247,548.59	\$0.00	\$1,205,781.35	\$9,449,413.41	\$3,916.53	\$0.00
D	1112-1-63	CTA. 0120132969 FAM 2023	\$3,370,764.27	\$0.00	\$308,443.11	\$3,670,932.00	\$8,275.38	\$0.00
D	1112-1-64	CTA. 0120209511 FONDO DE CONTINGENCIA	\$187,598.42	\$0.00	\$257,193.42	\$0.00	\$444,791.84	\$0.00
D	1112-1-65	CTA. 0122111098 Recurso Estatal Extraordinario2023	\$0.00	\$0.00	\$14,943,736.22	\$14,943,736.22	\$0.00	\$0.00
D	1112-2	BANCOS EMSAD	\$7,361,522.56	\$0.00	\$42,779,344.14	\$42,245,092.00	\$7,895,774.70	\$0.00
D	1112-2-25	CTA. 00112713543 Pagadora de Nómina 2019	\$0.00	\$0.00	\$0.00	\$0.00	\$0.00	\$0.00
D	1112-2-31	CTA. 0114597524 Participación Estatal 2020	\$0.00	\$0.00	\$0.00	\$0.00	\$0.00	\$0.00
D	1112-2-32	CTA. 0114597397 Recurso Estatal 2020	\$0.00	\$0.00	\$0.00	\$0.00	\$0.00	\$0.00
D	1112-2-33	CTA. 0114597435 Recuso Federal 2020	\$0.00	\$0.00	\$0.00	\$0.00	\$0.00	\$0.00
D	1112-2-34	CTA. 0114597478 Pagadora de Nómina 2020	\$604,322.72	\$0.00	\$5.04	\$0.00	\$604,327.76	\$0.00
D	1112-2-35	CTA. 0116242413 Recurso Estatal 2021	\$0.00	\$0.00	\$0.00	\$0.00	\$0.00	\$0.00
D	1112-2-36	CTA. 0116242626 Pagadora de Nómina 2021	\$189,110.68	\$0.00	\$1.58	\$2,712.84	\$186,399.42	\$0.00
D	1112-2-37	CTA. 0116242545 Recurso Federal 2021	\$0.00	\$0.00	\$0.00	\$0.00	\$0.00	\$0.00
D	1112-2-38	CTA. 0116242650 Participación Estatal 2021	\$0.00	\$0.00	\$0.00	\$0.00	\$0.00	\$0.00
D	1112-2-39	CTA. 0116242677 Fondo de ahorro 2021	\$0.00	\$0.00	\$0.00	\$0.00	\$0.00	\$0.00
D	1112-2-40	CTA. 0116438350 Otros Ingresos	\$0.00	\$0.00	\$0.00	\$0.00	\$0.00	\$0.00
D	1112-2-41	CTA. 116242677 Fondo Ahorro 2021	\$0.00	\$0.00	\$0.00	\$0.00	\$0.00	\$0.00
D	1112-2-42	CTA. 65509037324 Pagadora de Nómina 2022	\$91,863.55	\$0.00	\$38.28	\$0.00	\$91,901.83	\$0.00
D	1112-2-43	CTA. 0118037906 Recurso Federal 2022	\$0.00	\$0.00	\$0.00	\$0.00	\$0.00	\$0.00
D	1112-2-44	CTA. 0118038309 Recurso Estatal 2022	\$0.00	\$0.00	\$0.00	\$0.00	\$0.00	\$0.00
D	1112-2-45	CTA. 0118038287 Participación Estatal 2022	\$0.04	\$0.00	\$0.00	\$0.04	\$0.00	\$0.00
D	1112-2-46	CTA. 65509266890 Fondo de Ahorro	\$0.00	\$0.00	\$0.00	\$0.00	\$0.00	\$0.00
D	1112-2-47	CTA. 65509591019 Pagadora de Nómina 2023	\$798,198.99	\$0.00	\$17,842,296.78	\$15,483,303.62	\$3,157,192.15	\$0.00
D	1112-2-48	CTA. 0119695087 Recurso Federal 2023	\$1,184,374.13	\$0.00	\$8,226,747.76	\$7,837,372.10	\$1,573,749.79	\$0.00
D	1112-2-49	CTA. 0119695052 Recurso Estatal 2023	\$3,624,341.95	\$0.00	\$16,570,733.68	\$18,411,602.85	\$1,783,472.78	\$0.00
D	1112-2-50	CTA. 0119694935 Participación Estatal 2023	\$780,070.90	\$0.00	\$126,412.17	\$409,101.30	\$497,381.77	\$0.00
D	1112-2-51	CTA. 65509631768 Fondo de Ahorro 2023	\$89,239.60	\$0.00	\$13,108.85	\$100,999.25	\$1,349.20	\$0.00
D	1113	BANCOS/DEPENDENCIAS Y OTROS	\$0.00	\$0.00	\$0.00	\$0.00	\$0.00	\$0.00
D	1114	INVERSIONES TEMPORALES (HASTA 3 MESES)	\$0.00	\$0.00	\$0.00	\$0.00	\$0.00	\$0.00
D	1115	FONDOS CON AFECTACIÓN ESPECÍFICA	\$0.00	\$0.00	\$0.00	\$0.00	\$0.00	\$0.00
D	1116	DEPÓSITOS DE FONDOS DE TERCEROS EN GARANTÍA Y/O ADMINISTRACIÓN	\$0.00	\$0.00	\$0.00	\$0.00	\$0.00	\$0.00
D	1119	OTROS EFECTIVOS Y EQUIVALENTES	\$0.00	\$0.00	\$0.00	\$0.00	\$0.00	\$0.00
D	1120	DERECHOS A RECIBIR EFECTIVO O EQUIVALENTES	\$130,979.85	\$0.00	\$128,530,438.44	\$128,629,972.11	\$31,446.18	\$0.00
D	1121	INVERSIONES FINANCIERAS DE CORTO PLAZO	\$0.00	\$0.00	\$0.00	\$0.00	\$0.00	\$0.00
D	1122	CUENTAS POR COBRAR A CORTO PLAZO	\$0.00	\$0.00	\$127,664,517.15	\$127,664,517.15	\$0.00	\$0.00
D	1122-1	Cuentas por cobrar	\$0.00	\$0.00	\$0.00	\$0.00	\$0.00	\$0.00
D	1122-2	CUENTAS POR COBRAR EMSAD	\$0.00	\$0.00	\$0.00	\$0.00	\$0.00	\$0.00



Colegio de Estudios Científicos y Tecnológicos del Estado de Tlaxcala TLAXCALA

Balanza de Comprobación del 01/dic./2023 al 31/dic./2023

Todas las cuentas. (De la cuenta: 1000 a la 9999)

Usr: tacho
Rep: rptBalanzaComprobacion

Fecha y 15/ene./2024
hora de Impresión 03:09 p. m.

Nat.	Cuenta	Nombre de la cuenta	SALDO ANTERIOR		MOVIMIENTOS		SALDO ACTUAL	
			DEUDOR	ACREEDOR	DEUDOR	ACREEDOR	DEUDOR	ACREEDOR
D	1122-62	Aprovechamientos Patrimoniales	\$0.00	\$0.00	\$0.00	\$0.00	\$0.00	\$0.00
D	1122-62-01	Aprovechamientos Patrimoniales, Terrenos	\$0.00	\$0.00	\$0.00	\$0.00	\$0.00	\$0.00
D	1122-62-03	Aprovechamientos Patrimoniales, Edificios no Residenciales	\$0.00	\$0.00	\$0.00	\$0.00	\$0.00	\$0.00
D	1122-79	Otros Ingresos	\$0.00	\$0.00	\$0.00	\$0.00	\$0.00	\$0.00
D	1122-79-02	Otros Ingresos, Otros Ingresos y Beneficios Varios	\$0.00	\$0.00	\$0.00	\$0.00	\$0.00	\$0.00
D	1122-91	Transferencias y Asignaciones	\$0.00	\$0.00	\$127,664,517.15	\$127,664,517.15	\$0.00	\$0.00
D	1123	DEUDORES DIVERSOS POR COBRAR A CORTO PLAZO	\$98,953.07	\$0.00	\$801,912.60	\$900,865.67	\$0.00	\$0.00
D	1123-1	DEUDORES DIVERSOS POR COBRAR CECYTE	\$97,553.07	\$0.00	\$801,912.30	\$899,465.37	\$0.00	\$0.00
D	1123-1-0001	EMSAD	\$0.00	\$0.00	\$789,442.29	\$789,442.29	\$0.00	\$0.00
D	1123-1-0002	EMPLEADOS	\$0.00	\$0.00	\$0.00	\$0.00	\$0.00	\$0.00
D	1123-1-0003	Sindicato de Trabajadores de Of Var e Ind	\$0.00	\$0.00	\$0.00	\$0.00	\$0.00	\$0.00
D	1123-1-0004	Servicios Broxel S A P I de CV	\$0.00	\$0.00	\$0.00	\$0.00	\$0.00	\$0.00
D	1123-1-0005	Erika Marquez Corona	\$0.00	\$0.00	\$10.00	\$10.00	\$0.00	\$0.00
D	1123-1-0006	Melisa Ortega Perez	\$0.00	\$0.00	\$0.01	\$0.01	\$0.00	\$0.00
D	1123-1-0042	Florencia Durán Zambrano	\$0.00	\$0.00	\$0.00	\$0.00	\$0.00	\$0.00
D	1123-1-0169	Felix Bonifacio Gomez Carpintero	\$0.00	\$0.00	\$0.00	\$0.00	\$0.00	\$0.00
D	1123-1-0225	Axel Perez Soria	\$0.00	\$0.00	\$0.00	\$0.00	\$0.00	\$0.00
D	1123-1-0226	Enrique Portillo Cisneros	\$0.00	\$0.00	\$0.00	\$0.00	\$0.00	\$0.00
D	1123-1-0278	Norma Esther Mendieta Sanchez	\$0.00	\$0.00	\$0.00	\$0.00	\$0.00	\$0.00
D	1123-1-0341	Leticia Paul Ramírez	\$0.00	\$0.00	\$0.00	\$0.00	\$0.00	\$0.00
D	1123-1-0346	José Edmundo Martínez Gutiérrez	\$0.00	\$0.00	\$0.00	\$0.00	\$0.00	\$0.00
D	1123-1-0399	Patricia Perez Avila	\$0.00	\$0.00	\$0.00	\$0.00	\$0.00	\$0.00
D	1123-1-0415	Juan Mendiola Arguelles	\$0.00	\$0.00	\$0.00	\$0.00	\$0.00	\$0.00
D	1123-1-0916	Rene Barragan Hernandez	\$0.00	\$0.00	\$0.00	\$0.00	\$0.00	\$0.00
D	1123-1-1057	Teresa Perez Barba	\$0.00	\$0.00	\$0.00	\$0.00	\$0.00	\$0.00
D	1123-1-1075	Carlos Ivan Mateos Castro	\$0.00	\$0.00	\$0.00	\$0.00	\$0.00	\$0.00
D	1123-1-1393	María Inés Campech López	\$0.00	\$0.00	\$0.00	\$0.00	\$0.00	\$0.00
D	1123-1-1634	Jaime Meléndez Bello	\$0.00	\$0.00	\$0.00	\$0.00	\$0.00	\$0.00
D	1123-1-1674	Jose Dominguez Galvan	\$47,025.00	\$0.00	\$0.00	\$47,025.00	\$0.00	\$0.00
D	1123-1-1711	Jorge Perez Tepepa	\$0.00	\$0.00	\$0.00	\$0.00	\$0.00	\$0.00
D	1123-1-1813	Sofia Salgado Ramirez	\$0.00	\$0.00	\$0.00	\$0.00	\$0.00	\$0.00
D	1123-1-1834	Adrian Cuatecontzi Cuahutle	\$0.00	\$0.00	\$0.00	\$0.00	\$0.00	\$0.00
D	1123-1-1882	Noemi Minero Torres	\$0.00	\$0.00	\$0.00	\$0.00	\$0.00	\$0.00
D	1123-1-1939	Luis Miguel Ortega Vazquez	\$0.00	\$0.00	\$0.00	\$0.00	\$0.00	\$0.00
D	1123-1-1967	Guevara Vázquez Bonifacio	\$0.00	\$0.00	\$0.00	\$0.00	\$0.00	\$0.00
D	1123-1-1970	Laura Guzman Vazquez	\$0.00	\$0.00	\$0.00	\$0.00	\$0.00	\$0.00
D	1123-1-2022	Santander	\$0.00	\$0.00	\$6,960.00	\$6,960.00	\$0.00	\$0.00
D	1123-1-2053	Noé Hueyotlipan Tlalpa	\$0.00	\$0.00	\$0.00	\$0.00	\$0.00	\$0.00
D	1123-1-2269	Sergio Garcia Hernández	\$0.00	\$0.00	\$0.00	\$0.00	\$0.00	\$0.00
D	1123-1-2329	López Hernández Godofredo	\$3,600.00	\$0.00	\$5,500.00	\$9,100.00	\$0.00	\$0.00
D	1123-1-2336	Laura Najera Sandoval	\$0.00	\$0.00	\$0.00	\$0.00	\$0.00	\$0.00



Colegio de Estudios Científicos y Tecnológicos del Estado de Tlaxcala TLAXCALA

Balanza de Comprobación del 01/dic./2023 al 31/dic./2023

Todas las cuentas. (De la cuenta: 1000 a la 9999)

Usr: tacho
Rep: rptBalanzaComprobacion

Fecha y 15/ene./2024
hora de Impresión 03:09 p. m.

Nat.	Cuenta	Nombre de la cuenta	SALDO ANTERIOR		MOVIMIENTOS		SALDO ACTUAL	
			DEUDOR	ACREEDOR	DEUDOR	ACREEDOR	DEUDOR	ACREEDOR
D	1123-1-2552	Rosa Alejandra Carrillo Herrera	\$0.00	\$0.00	\$0.00	\$0.00	\$0.00	\$0.00
D	1123-1-2630	Fernando Hernández Vázquez	\$0.00	\$0.00	\$0.00	\$0.00	\$0.00	\$0.00
D	1123-1-2724	Cuevas Ramírez Daniel	\$0.00	\$0.00	\$0.00	\$0.00	\$0.00	\$0.00
D	1123-1-2791	Morales George Oscar	\$0.00	\$0.00	\$0.00	\$0.00	\$0.00	\$0.00
D	1123-1-2861	Miriam Muñoz Jimenez	\$0.00	\$0.00	\$0.00	\$0.00	\$0.00	\$0.00
D	1123-1-2866	María Angelica Hernández González	\$0.00	\$0.00	\$0.00	\$0.00	\$0.00	\$0.00
D	1123-1-3115	Lilia Vazquez Fernández	\$0.00	\$0.00	\$0.00	\$0.00	\$0.00	\$0.00
D	1123-1-3264	Osmany Milacatl Ramirez	\$0.00	\$0.00	\$0.00	\$0.00	\$0.00	\$0.00
D	1123-1-3376	Juan Felipe Meza López	\$0.00	\$0.00	\$0.00	\$0.00	\$0.00	\$0.00
D	1123-1-3498	Isauro Leal Munguía	\$0.00	\$0.00	\$0.00	\$0.00	\$0.00	\$0.00
D	1123-1-3512	Yves Padilla Molina	\$0.00	\$0.00	\$0.00	\$0.00	\$0.00	\$0.00
D	1123-1-3527	María Ines Moreno Camacho	\$0.00	\$0.00	\$0.00	\$0.00	\$0.00	\$0.00
D	1123-1-3639	Karina Romano Rodríguez	\$0.00	\$0.00	\$0.00	\$0.00	\$0.00	\$0.00
D	1123-1-3683	Geovani Nolasco Negrete	\$0.00	\$0.00	\$0.00	\$0.00	\$0.00	\$0.00
D	1123-1-3905	Nadia Hernández Maldonado	\$0.00	\$0.00	\$0.00	\$0.00	\$0.00	\$0.00
D	1123-1-3912	Fabiola Marlene Betanzos Tapia	\$0.00	\$0.00	\$0.00	\$0.00	\$0.00	\$0.00
D	1123-1-3914	Diana Cecilia Macedo Meza	\$0.00	\$0.00	\$0.00	\$0.00	\$0.00	\$0.00
D	1123-1-4131	América Xochitl Rojas Cruz	\$0.00	\$0.00	\$0.00	\$0.00	\$0.00	\$0.00
D	1123-1-4132	Rubén Gonzalez Cruz	\$0.00	\$0.00	\$0.00	\$0.00	\$0.00	\$0.00
D	1123-1-4139	Ana Karen Flores Villegas	\$0.00	\$0.00	\$0.00	\$0.00	\$0.00	\$0.00
D	1123-1-4140	Javier Huerta Huerta	\$0.00	\$0.00	\$0.00	\$0.00	\$0.00	\$0.00
D	1123-1-4157	Miguel Angel Rodriguez Sanchez	\$0.00	\$0.00	\$0.00	\$0.00	\$0.00	\$0.00
D	1123-1-4161	Lizbeth Pluma Ramirez	\$0.00	\$0.00	\$0.00	\$0.00	\$0.00	\$0.00
D	1123-1-4165	Jesús Aguilar Morales	\$0.00	\$0.00	\$0.00	\$0.00	\$0.00	\$0.00
D	1123-1-4204	Karla Sofia Cano Corona	\$0.00	\$0.00	\$0.00	\$0.00	\$0.00	\$0.00
D	1123-1-4217	Rodolfo Chamorro Portilla	\$0.00	\$0.00	\$0.00	\$0.00	\$0.00	\$0.00
D	1123-1-4224	Guadalupe Hernández Xolocotzi	\$0.00	\$0.00	\$0.00	\$0.00	\$0.00	\$0.00
D	1123-1-4227	Cecilia Romano Sanluis	\$0.00	\$0.00	\$0.00	\$0.00	\$0.00	\$0.00
D	1123-1-4229	Veronica Cuapantecatli Gonzalez	\$0.00	\$0.00	\$0.00	\$0.00	\$0.00	\$0.00
D	1123-1-4261	Lizbeth Pluma Ramirez	\$0.00	\$0.00	\$0.00	\$0.00	\$0.00	\$0.00
D	1123-1-4310	Francisco Javier Tobon Solano	\$0.00	\$0.00	\$0.00	\$0.00	\$0.00	\$0.00
D	1123-1-4321	Isabel Gabriela Del Razo Becerra	\$0.00	\$0.00	\$0.00	\$0.00	\$0.00	\$0.00
D	1123-1-4329	Norberto Cervantes Contreras	\$5,808.00	\$0.00	\$0.00	\$5,808.00	\$0.00	\$0.00
D	1123-1-4341	Andres Ixtlapale Meneses	\$0.00	\$0.00	\$0.00	\$0.00	\$0.00	\$0.00
D	1123-1-4342	CUED GRUPO DE SERVICIOS EN LIM Y SEG	\$0.00	\$0.00	\$0.00	\$0.00	\$0.00	\$0.00
D	1123-1-4345	CUED GRUPO DE SER LIP Y SEG	\$0.00	\$0.00	\$0.00	\$0.00	\$0.00	\$0.00
D	1123-1-4349	Jose Luis TecanteTrejo	\$0.00	\$0.00	\$0.00	\$0.00	\$0.00	\$0.00
D	1123-1-4440	Socorro López Vázquez	\$37,835.49	\$0.00	\$0.00	\$37,835.49	\$0.00	\$0.00
D	1123-1-4442	José Carlos Juárez Pérez	\$3,284.58	\$0.00	\$0.00	\$3,284.58	\$0.00	\$0.00
D	1123-1-4479	Saul Octavio Martinez Martinez	\$0.00	\$0.00	\$0.00	\$0.00	\$0.00	\$0.00
D	1123-2	DEUDORES DIVERSOS POR COBRAR EMSAD	\$1,400.00	\$0.00	\$0.30	\$1,400.30	\$0.00	\$0.00



Colegio de Estudios Científicos y Tecnológicos del Estado de Tlaxcala TLAXCALA

Balanza de Comprobación del 01/dic./2023 al 31/dic./2023

Todas las cuentas. (De la cuenta: 1000 a la 9999)

Usr: tacho
Rep: rptBalanzaComprobacion

Fecha y hora de Impresión | 15/ene./2024
03:09 p. m.

Nat.	Cuenta	Nombre de la cuenta	SALDO ANTERIOR		MOVIMIENTOS		SALDO ACTUAL	
			DEUDOR	ACREEDOR	DEUDOR	ACREEDOR	DEUDOR	ACREEDOR
D	1123-2-0002	Inmobiliaria Planet S.A. de C.V.	\$0.00	\$0.00	\$0.00	\$0.00	\$0.00	\$0.00
D	1123-2-0003	EMPLEADOS	\$0.00	\$0.00	\$0.30	\$0.30	\$0.00	\$0.00
D	1123-2-0004	BBVA Bancomer	\$0.00	\$0.00	\$0.00	\$0.00	\$0.00	\$0.00
D	1123-2-0066	Olivia Pérez Mendoza	\$0.00	\$0.00	\$0.00	\$0.00	\$0.00	\$0.00
D	1123-2-0068	Yesica Barrios San Luis	\$0.00	\$0.00	\$0.00	\$0.00	\$0.00	\$0.00
D	1123-2-0148	Fernando Herrera Fernández	\$0.00	\$0.00	\$0.00	\$0.00	\$0.00	\$0.00
D	1123-2-1396	Martha Esther González Lira	\$1,400.00	\$0.00	\$0.00	\$1,400.00	\$0.00	\$0.00
D	1123-2-1967	Guevara Vazquez Bonifacio	\$0.00	\$0.00	\$0.00	\$0.00	\$0.00	\$0.00
D	1123-2-1974	Juan Perez Popocatl	\$0.00	\$0.00	\$0.00	\$0.00	\$0.00	\$0.00
D	1123-2-2019	SNTE 55	\$0.00	\$0.00	\$0.00	\$0.00	\$0.00	\$0.00
D	1123-2-2022	Santander	\$0.00	\$0.00	\$0.00	\$0.00	\$0.00	\$0.00
D	1123-2-2073	Adriana Hernandez Ramirez	\$0.00	\$0.00	\$0.00	\$0.00	\$0.00	\$0.00
D	1123-2-2278	Lyratza Sánchez Nazario	\$0.00	\$0.00	\$0.00	\$0.00	\$0.00	\$0.00
D	1123-2-2325	Alien Corona Perez	\$0.00	\$0.00	\$0.00	\$0.00	\$0.00	\$0.00
D	1123-2-2791	Morales George Oscar	\$0.00	\$0.00	\$0.00	\$0.00	\$0.00	\$0.00
D	1123-2-3909	Alan Michael Padilla Muñoz	\$0.00	\$0.00	\$0.00	\$0.00	\$0.00	\$0.00
D	1123-2-4144	Arturo Rodriguez Cuamatzi	\$0.00	\$0.00	\$0.00	\$0.00	\$0.00	\$0.00
D	1123-2-4165	Jesús Aguilar Morales	\$0.00	\$0.00	\$0.00	\$0.00	\$0.00	\$0.00
D	1123-2-4217	Rodolfo Chamorro Portilla	\$0.00	\$0.00	\$0.00	\$0.00	\$0.00	\$0.00
D	1124	INGRESOS POR RECUPERAR A CORTO PLAZO	\$0.00	\$0.00	\$64,008.69	\$64,008.69	\$0.00	\$0.00
D	1124-44	Otros Derechos	\$0.00	\$0.00	\$0.00	\$0.00	\$0.00	\$0.00
D	1124-51	Productos	\$0.00	\$0.00	\$64,008.69	\$64,008.69	\$0.00	\$0.00
D	1125	DEUDORES POR ANTICIPOS DE LA TESORERÍA A CORTO PLAZO	\$0.00	\$0.00	\$0.00	\$0.00	\$0.00	\$0.00
D	1126	PRÉSTAMOS OTORGADOS A CORTO PLAZO	\$0.00	\$0.00	\$0.00	\$0.00	\$0.00	\$0.00
D	1129	OTROS DERECHOS A RECIBIR EFECTIVO O EQUIVALENTES A CORTO PLAZO	\$32,026.78	\$0.00	\$0.00	\$580.60	\$31,446.18	\$0.00
D	1129-1	Subsidio al Empleo CECYTE	\$25,311.19	\$0.00	\$0.00	\$590.56	\$24,720.63	\$0.00
D	1129-2	Subsidio al Empleo EMSAD	\$6,715.59	\$0.00	\$0.00	-\$9.96	\$6,725.55	\$0.00
D	1130	DERECHOS A RECIBIR BIENES O SERVICIOS	\$0.00	\$0.00	\$0.00	\$0.00	\$0.00	\$0.00
D	1131	ANTICIPO A PROVEEDORES POR ADQUISICIÓN DE BIENES Y PRESTACIÓN DE SERVICIOS A CORTO PLAZO	\$0.00	\$0.00	\$0.00	\$0.00	\$0.00	\$0.00
D	1132	ANTICIPO A PROVEEDORES POR ADQUISICIÓN DE BIENES INMUEBLES Y MUEBLES A CORTO PLAZO	\$0.00	\$0.00	\$0.00	\$0.00	\$0.00	\$0.00
D	1133	ANTICIPO A PROVEEDORES POR ADQUISICIÓN DE BIENES INTANGIBLES A CORTO PLAZO	\$0.00	\$0.00	\$0.00	\$0.00	\$0.00	\$0.00
D	1134	ANTICIPO A CONTRATISTAS POR OBRAS PÚBLICAS A CORTO PLAZO	\$0.00	\$0.00	\$0.00	\$0.00	\$0.00	\$0.00
D	1139	OTROS DERECHOS A RECIBIR BIENES O SERVICIOS A CORTO PLAZO	\$0.00	\$0.00	\$0.00	\$0.00	\$0.00	\$0.00
D	1140	INVENTARIOS	\$0.00	\$0.00	\$0.00	\$0.00	\$0.00	\$0.00
D	1141	INVENTARIO DE MERCANCÍAS PARA VENTA	\$0.00	\$0.00	\$0.00	\$0.00	\$0.00	\$0.00
D	1142	INVENTARIO DE MERCANCÍAS TERMINADAS	\$0.00	\$0.00	\$0.00	\$0.00	\$0.00	\$0.00



Colegio de Estudios Científicos y Tecnológicos del Estado de Tlaxcala TLAXCALA

Balanza de Comprobación del 01/dic./2023 al 31/dic./2023

Todas las cuentas. (De la cuenta: 1000 a la 9999)

Usu: tacho

Rep: rptBalanzaComprobacion

Fecha y 15/ene./2024

hora de impresión 03:09 p. m.

Nat.	Cuenta	Nombre de la cuenta	SALDO ANTERIOR		MOVIMIENTOS		SALDO ACTUAL	
			DEUDOR	ACREEDOR	DEUDOR	ACREEDOR	DEUDOR	ACREEDOR
D	1143	INVENTARIO DE MERCANCIAS EN PROCESO DE ELABORACIÓN	\$0.00	\$0.00	\$0.00	\$0.00	\$0.00	\$0.00
D	1144	INVENTARIO DE MATERIAS PRIMAS, MATERIALES Y SUMINISTROS PARA PRODUCCIÓN	\$0.00	\$0.00	\$0.00	\$0.00	\$0.00	\$0.00
D	1144-1	Productos Alimenticios, Agropecuarios y Forestales Adquiridos como Materia Prima.	\$0.00	\$0.00	\$0.00	\$0.00	\$0.00	\$0.00
D	1144-2	Insumos Textiles Adquiridos como Materia Prima.	\$0.00	\$0.00	\$0.00	\$0.00	\$0.00	\$0.00
D	1144-3	Productos de Papel, Cartón e Impresos Adquiridos como Materia Prima	\$0.00	\$0.00	\$0.00	\$0.00	\$0.00	\$0.00
D	1144-4	Combustibles, Lubricantes y Aditivos Adquiridos, Carbón y sus Derivados Adquiridos como Materia Prima	\$0.00	\$0.00	\$0.00	\$0.00	\$0.00	\$0.00
D	1144-5	Productos Químicos, Farmacéuticos y de Laboratorio Adquiridos como Materia Prima	\$0.00	\$0.00	\$0.00	\$0.00	\$0.00	\$0.00
D	1144-6	Productos Metálicos y a Base de Minerales no Metálicos Adquiridos como Materia Prima	\$0.00	\$0.00	\$0.00	\$0.00	\$0.00	\$0.00
D	1144-7	Productos de Cuero, Piel, Plástico y Hule Adquiridos como Materia Prima	\$0.00	\$0.00	\$0.00	\$0.00	\$0.00	\$0.00
D	1144-9	Otros Productos y Mercancías Adquiridas como Materia Prima	\$0.00	\$0.00	\$0.00	\$0.00	\$0.00	\$0.00
D	1145	BIENES EN TRÁNSITO	\$0.00	\$0.00	\$0.00	\$0.00	\$0.00	\$0.00
D	1150	ALMACENES	\$0.00	\$0.00	\$0.00	\$0.00	\$0.00	\$0.00
D	1151	ALMACÉN DE MATERIALES Y SUMINISTROS DE CONSUMO	\$0.00	\$0.00	\$0.00	\$0.00	\$0.00	\$0.00
D	1151-1	Materiales de Administración, Emisión de Documentos y Artículos Oficiales	\$0.00	\$0.00	\$0.00	\$0.00	\$0.00	\$0.00
D	1151-2	Alimentos y Utensilios	\$0.00	\$0.00	\$0.00	\$0.00	\$0.00	\$0.00
D	1151-3	Materiales y Artículos de Construcción y de Reparación	\$0.00	\$0.00	\$0.00	\$0.00	\$0.00	\$0.00
D	1151-4	Productos Químicos, Farmacéuticos y de Laboratorio	\$0.00	\$0.00	\$0.00	\$0.00	\$0.00	\$0.00
D	1151-5	Combustibles, Lubricantes y Aditivos	\$0.00	\$0.00	\$0.00	\$0.00	\$0.00	\$0.00
D	1151-6	Vestuario, Blancos, Prendas de Protección y Artículos Deportivos	\$0.00	\$0.00	\$0.00	\$0.00	\$0.00	\$0.00
D	1151-7	Materiales y Suministros de Seguridad	\$0.00	\$0.00	\$0.00	\$0.00	\$0.00	\$0.00
D	1151-8	Herramientas, Refacciones y Accesorios Menores para Consumo	\$0.00	\$0.00	\$0.00	\$0.00	\$0.00	\$0.00
A	1160	ESTIMACIÓN POR PÉRDIDA O DETERIORO DE ACTIVOS CIRCULANTES	\$0.00	\$0.00	\$0.00	\$0.00	\$0.00	\$0.00
A	1161	ESTIMACIONES PARA CUENTAS INCOBRABLES POR DERECHOS A RECIBIR EFECTIVO O EQUIVALENTES	\$0.00	\$0.00	\$0.00	\$0.00	\$0.00	\$0.00
A	1162	ESTIMACIÓN POR DETERIORO DE INVENTARIOS	\$0.00	\$0.00	\$0.00	\$0.00	\$0.00	\$0.00
D	1190	OTROS ACTIVOS CIRCULANTES	\$0.00	\$0.00	\$0.00	\$0.00	\$0.00	\$0.00
D	1191	VALORES EN GARANTÍA	\$0.00	\$0.00	\$0.00	\$0.00	\$0.00	\$0.00
D	1192	BIENES EN GARANTÍA (EXCLUYE DEPÓSITOS DE FONDOS)	\$0.00	\$0.00	\$0.00	\$0.00	\$0.00	\$0.00
D	1193	BIENES DERIVADOS DE EMBARGOS, DECOMISOS, ASEGURAMIENTOS Y DACIÓN EN PAGO	\$0.00	\$0.00	\$0.00	\$0.00	\$0.00	\$0.00
D	1194	ADQUISICIÓN CON FONDOS DE TERCEROS	\$0.00	\$0.00	\$0.00	\$0.00	\$0.00	\$0.00
D	1200	ACTIVO NO CIRCULANTE	\$240,515,255.97	\$0.00	\$264,867.78	\$0.00	\$240,780,123.75	\$0.00
D	1210	INVERSIONES FINANCIERAS A LARGO PLAZO	\$0.00	\$0.00	\$0.00	\$0.00	\$0.00	\$0.00
D	1211	INVERSIONES A LARGO PLAZO	\$0.00	\$0.00	\$0.00	\$0.00	\$0.00	\$0.00
D	1211-1	Depósitos a LP en Moneda Nacional	\$0.00	\$0.00	\$0.00	\$0.00	\$0.00	\$0.00



Colegio de Estudios Científicos y Tecnológicos del Estado de Tlaxcala TLAXCALA

Balanza de Comprobación del 01/dic./2023 al 31/dic./2023

Todas las cuentas. (De la cuenta: 1000 a la 9999)

Usr: tacho
Rep: rptBalanzaComprobacion

Fecha y 15/ene./2024
hora de Impresión 03:09 p. m.

Nat.	Cuenta	Nombre de la cuenta	SALDO ANTERIOR		MOVIMIENTOS		SALDO ACTUAL	
			DEUDOR	ACREEDOR	DEUDOR	ACREEDOR	DEUDOR	ACREEDOR
D	1211-2	Depósitos a LP en Moneda Extranjera	\$0.00	\$0.00	\$0.00	\$0.00	\$0.00	\$0.00
D	1212	TÍTULOS Y VALORES A LARGO PLAZO	\$0.00	\$0.00	\$0.00	\$0.00	\$0.00	\$0.00
D	1212-1	Bonos a LP	\$0.00	\$0.00	\$0.00	\$0.00	\$0.00	\$0.00
D	1212-2	Valores Representativos de Deuda a LP	\$0.00	\$0.00	\$0.00	\$0.00	\$0.00	\$0.00
D	1212-3	Obligaciones Negociables a LP	\$0.00	\$0.00	\$0.00	\$0.00	\$0.00	\$0.00
D	1212-9	Otros Valores a LP	\$0.00	\$0.00	\$0.00	\$0.00	\$0.00	\$0.00
D	1213	FIDEICOMISOS, MANDATOS Y CONTRATOS ANÁLOGOS	\$0.00	\$0.00	\$0.00	\$0.00	\$0.00	\$0.00
D	1213-1	Fideicomisos, Mandatos y Contratos Análogos del Poder Ejecutivo	\$0.00	\$0.00	\$0.00	\$0.00	\$0.00	\$0.00
D	1213-2	Fideicomisos, Mandatos y Contratos Análogos del Poder Legislativo	\$0.00	\$0.00	\$0.00	\$0.00	\$0.00	\$0.00
D	1213-3	Fideicomisos, Mandatos y Contratos Análogos del Poder Judicial	\$0.00	\$0.00	\$0.00	\$0.00	\$0.00	\$0.00
D	1213-4	Fideicomisos, Mandatos y Contratos Análogos Públicos no Empresariales y no Financieros	\$0.00	\$0.00	\$0.00	\$0.00	\$0.00	\$0.00
D	1213-5	Fideicomisos, Mandatos y Contratos Análogos Públicos Empresariales y no Financieros	\$0.00	\$0.00	\$0.00	\$0.00	\$0.00	\$0.00
D	1213-6	Fideicomisos, Mandatos y Contratos Análogos Públicos Financieros	\$0.00	\$0.00	\$0.00	\$0.00	\$0.00	\$0.00
D	1213-7	Fideicomisos, Mandatos y Contratos Análogos de Entidades Federativas	\$0.00	\$0.00	\$0.00	\$0.00	\$0.00	\$0.00
D	1213-8	Fideicomisos, Mandatos y Contratos Análogos de Municipios	\$0.00	\$0.00	\$0.00	\$0.00	\$0.00	\$0.00
D	1213-9	Otros Fideicomisos, Mandatos y Contratos Análogos	\$0.00	\$0.00	\$0.00	\$0.00	\$0.00	\$0.00
D	1214	PARTICIPACIONES Y APORTACIONES DE CAPITAL	\$0.00	\$0.00	\$0.00	\$0.00	\$0.00	\$0.00
D	1214-1	Participaciones y Aportaciones de Capital a LP en el Sector Público	\$0.00	\$0.00	\$0.00	\$0.00	\$0.00	\$0.00
D	1214-2	Participaciones y Aportaciones de Capital a LP en el Sector Privado	\$0.00	\$0.00	\$0.00	\$0.00	\$0.00	\$0.00
D	1214-3	Participaciones y Aportaciones de Capital a LP en el Sector Externo	\$0.00	\$0.00	\$0.00	\$0.00	\$0.00	\$0.00
D	1220	DERECHOS A RECIBIR EFECTIVO O EQUIVALENTES A LARGO PLAZO	\$0.00	\$0.00	\$0.00	\$0.00	\$0.00	\$0.00
D	1221	DOCUMENTOS POR COBRAR A LARGO PLAZO	\$0.00	\$0.00	\$0.00	\$0.00	\$0.00	\$0.00
D	1222	DEUDORES DIVERSOS A LARGO PLAZO	\$0.00	\$0.00	\$0.00	\$0.00	\$0.00	\$0.00
D	1223	INGRESOS POR RECUPERAR A LARGO PLAZO	\$0.00	\$0.00	\$0.00	\$0.00	\$0.00	\$0.00
D	1224	PRÉSTAMOS OTORGADOS A LARGO PLAZO	\$0.00	\$0.00	\$0.00	\$0.00	\$0.00	\$0.00
D	1224-1	Préstamos Otorgados a LP al Sector Público	\$0.00	\$0.00	\$0.00	\$0.00	\$0.00	\$0.00
D	1224-2	Préstamos Otorgados a LP al Sector Privado	\$0.00	\$0.00	\$0.00	\$0.00	\$0.00	\$0.00
D	1224-3	Préstamos Otorgados a LP al Sector Externo	\$0.00	\$0.00	\$0.00	\$0.00	\$0.00	\$0.00
D	1229	OTROS DERECHOS A RECIBIR EFECTIVO O EQUIVALENTES A LARGO PLAZO	\$0.00	\$0.00	\$0.00	\$0.00	\$0.00	\$0.00
D	1230	BIENES INMUEBLES, INFRAESTRUCTURA Y CONSTRUCCIONES EN PROCESO	\$152,014,557.95	\$0.00	\$0.00	\$0.00	\$152,014,557.95	\$0.00
D	1231	TERRENOS	\$48,873,277.41	\$0.00	\$0.00	\$0.00	\$48,873,277.41	\$0.00
D	1231-5811	Terrenos	\$48,873,277.41	\$0.00	\$0.00	\$0.00	\$48,873,277.41	\$0.00
D	1232	VIVIENDAS	\$0.00	\$0.00	\$0.00	\$0.00	\$0.00	\$0.00
D	1233	EDIFICIOS NO HABITACIONALES	\$103,141,280.54	\$0.00	\$0.00	\$0.00	\$103,141,280.54	\$0.00
D	1233-0	EDIFICIOS NO HABITACIONALES	\$0.00	\$0.00	\$0.00	\$0.00	\$0.00	\$0.00
D	1233-5831	Edificios no Habitacionales	\$103,141,280.54	\$0.00	\$0.00	\$0.00	\$103,141,280.54	\$0.00
D	1234	INFRAESTRUCTURA	\$0.00	\$0.00	\$0.00	\$0.00	\$0.00	\$0.00



Colegio de Estudios Científicos y Tecnológicos del Estado de Tlaxcala TLAXCALA

Balanza de Comprobación del 01/dic./2023 al 31/dic./2023

Todas las cuentas. (De la cuenta: 1000 a la 9999)

Usr: tacho
Rep: rptBalanzaComprobacion

Fecha y 15/ene./2024
hora de Impresión 03:09 p. m.

Nat.	Cuenta	Nombre de la cuenta	SALDO ANTERIOR		MOVIMIENTOS		SALDO ACTUAL	
			DEUDOR	ACREEDOR	DEUDOR	ACREEDOR	DEUDOR	ACREEDOR
D	1234-1	Infraestructura de Carreteras	\$0.00	\$0.00	\$0.00	\$0.00	\$0.00	\$0.00
D	1234-2	Infraestructura Ferroviaria y Multimodal	\$0.00	\$0.00	\$0.00	\$0.00	\$0.00	\$0.00
D	1234-3	Infraestructura Portuaria	\$0.00	\$0.00	\$0.00	\$0.00	\$0.00	\$0.00
D	1234-4	Infraestructura Aeroportuaria	\$0.00	\$0.00	\$0.00	\$0.00	\$0.00	\$0.00
D	1234-5	Infraestructura de Telecomunicaciones	\$0.00	\$0.00	\$0.00	\$0.00	\$0.00	\$0.00
D	1234-6	Infraestructura de Agua Potable, Saneamiento, Hidroagícola y Control de Inundaciones	\$0.00	\$0.00	\$0.00	\$0.00	\$0.00	\$0.00
D	1234-7	Infraestructura Eléctrica	\$0.00	\$0.00	\$0.00	\$0.00	\$0.00	\$0.00
D	1234-8	Infraestructura de Producción de Hidrocarburos	\$0.00	\$0.00	\$0.00	\$0.00	\$0.00	\$0.00
D	1234-9	Infraestructura de Refinación, Gas y Petroquímica	\$0.00	\$0.00	\$0.00	\$0.00	\$0.00	\$0.00
D	1235	CONSTRUCCIONES EN PROCESO EN BIENES DE DOMINIO PÚBLICO	\$0.00	\$0.00	\$0.00	\$0.00	\$0.00	\$0.00
D	1235-1	Edificación Habitacional en Proceso	\$0.00	\$0.00	\$0.00	\$0.00	\$0.00	\$0.00
D	1235-2	Edificación no Habitacional en Proceso	\$0.00	\$0.00	\$0.00	\$0.00	\$0.00	\$0.00
D	1235-3	Construcción de Obras para el Abastecimiento de Agua, Petróleo, Gas, Electricidad y Telecomunicaciones en Proceso	\$0.00	\$0.00	\$0.00	\$0.00	\$0.00	\$0.00
D	1235-4	División de Terrenos y Construcción de Obras de Urbanización en Proceso	\$0.00	\$0.00	\$0.00	\$0.00	\$0.00	\$0.00
D	1235-5	Construcción de Vías de Comunicación en Proceso	\$0.00	\$0.00	\$0.00	\$0.00	\$0.00	\$0.00
D	1235-6	Otras Construcciones de Ingeniería Civil u Obra Pesada en Proceso	\$0.00	\$0.00	\$0.00	\$0.00	\$0.00	\$0.00
D	1235-7	Instalaciones y Equipamiento en Construcciones en Proceso	\$0.00	\$0.00	\$0.00	\$0.00	\$0.00	\$0.00
D	1235-9	Trabajos de Acabados en Edificaciones y Otros Trabajos Especializados en Proceso	\$0.00	\$0.00	\$0.00	\$0.00	\$0.00	\$0.00
D	1236	CONSTRUCCIONES EN PROCESO EN BIENES PROPIOS	\$0.00	\$0.00	\$0.00	\$0.00	\$0.00	\$0.00
D	1236-1	Edificación Habitacional en Proceso	\$0.00	\$0.00	\$0.00	\$0.00	\$0.00	\$0.00
D	1236-2	Edificación no Habitacional en Proceso	\$0.00	\$0.00	\$0.00	\$0.00	\$0.00	\$0.00
D	1236-2-6221	Edificación no Habitacional en Proceso	\$0.00	\$0.00	\$0.00	\$0.00	\$0.00	\$0.00
D	1236-2-6223	Edificación no Habitacional en Proceso	\$0.00	\$0.00	\$0.00	\$0.00	\$0.00	\$0.00
D	1236-3	Construcción de Obras para el Abastecimiento de Agua, Petróleo, Gas, Electricidad y Telecomunicaciones en Proceso	\$0.00	\$0.00	\$0.00	\$0.00	\$0.00	\$0.00
D	1236-4	División de Terrenos y Construcción de Obras de Urbanización en Proceso	\$0.00	\$0.00	\$0.00	\$0.00	\$0.00	\$0.00
D	1236-5	Construcción de Vías de Comunicación en Proceso	\$0.00	\$0.00	\$0.00	\$0.00	\$0.00	\$0.00
D	1236-6	Otras Construcciones de Ingeniería Civil u Obra Pesada en Proceso	\$0.00	\$0.00	\$0.00	\$0.00	\$0.00	\$0.00
D	1236-7	Instalaciones y Equipamiento en Construcciones en Proceso	\$0.00	\$0.00	\$0.00	\$0.00	\$0.00	\$0.00
D	1236-9	Trabajos de Acabados en Edificaciones y Otros Trabajos Especializados en Proceso	\$0.00	\$0.00	\$0.00	\$0.00	\$0.00	\$0.00
D	1239	OTROS BIENES INMUEBLES	\$0.00	\$0.00	\$0.00	\$0.00	\$0.00	\$0.00
D	1239-0	Otros bienes inmuebles CECYTE-EMSA	\$0.00	\$0.00	\$0.00	\$0.00	\$0.00	\$0.00
D	1239-0-1	Otros Bienes Inmuebles	\$0.00	\$0.00	\$0.00	\$0.00	\$0.00	\$0.00
D	1240	BIENES MUEBLES	\$84,616,926.21	\$0.00	\$264,867.78	\$0.00	\$84,881,793.99	\$0.00
D	1241	MOBILIARIO Y EQUIPO DE ADMINISTRACIÓN	\$45,577,574.11	\$0.00	\$264,867.78	\$0.00	\$45,842,441.89	\$0.00
D	1241-1	Muebles de Oficina y Estantería	\$10,972,008.72	\$0.00	\$40,116.01	\$0.00	\$11,012,124.73	\$0.00
D	1241-1-1	Muebles de Oficina y Estantería CECYTE	\$0.00	\$0.00	\$0.00	\$0.00	\$0.00	\$0.00



Colegio de Estudios Científicos y Tecnológicos del Estado de Tlaxcala TLAXCALA

Balanza de Comprobación del 01/dic./2023 al 31/dic./2023

Todas las cuentas. (De la cuenta: 1000 a la 9999)

Usr: tacho
Rep: rptBalanzaComprobacion

Fecha y 15/ene./2024
hora de Impresión 03:09 p. m.

Nat.	Cuenta	Nombre de la cuenta	SALDO ANTERIOR		MOVIMIENTOS		SALDO ACTUAL	
			DEUDOR	ACREEDOR	DEUDOR	ACREEDOR	DEUDOR	ACREEDOR
D	1241-1-2	Muebles de Oficina y Estantería EMSAD	\$0.00	\$0.00	\$0.00	\$0.00	\$0.00	\$0.00
D	1241-1-5111	Muebles de Oficina y Estantería	\$10,972,008.72	\$0.00	\$40,116.01	\$0.00	\$11,012,124.73	\$0.00
D	1241-2	Muebles, Excepto de Oficina y Estantería	\$769,548.16	\$0.00	\$0.00	\$0.00	\$769,548.16	\$0.00
D	1241-2-1	Muebles, Excepto de Oficina y Estantería CECYTE	\$0.00	\$0.00	\$0.00	\$0.00	\$0.00	\$0.00
D	1241-2-2	Muebles, Excepto de Oficina y Estantería EMSAD	\$0.00	\$0.00	\$0.00	\$0.00	\$0.00	\$0.00
D	1241-2-5121	Muebles, excepto de oficina y estantería	\$769,548.16	\$0.00	\$0.00	\$0.00	\$769,548.16	\$0.00
D	1241-3	Equipo de Cómputo y de Tecnologías de la Información	\$32,279,111.31	\$0.00	\$224,751.77	\$0.00	\$32,503,863.08	\$0.00
D	1241-3-1	Equipo de Cómputo y de Tecnologías de la Información CECYTE	\$0.00	\$0.00	\$0.00	\$0.00	\$0.00	\$0.00
D	1241-3-2	Equipo de Cómputo y de Tecnologías de la Información EMSAD	\$0.00	\$0.00	\$0.00	\$0.00	\$0.00	\$0.00
D	1241-3-5151	EQUIPO DE COMPUTO Y TECNOLOGIAS DE LA INFORMACION	\$32,279,111.31	\$0.00	\$224,751.77	\$0.00	\$32,503,863.08	\$0.00
D	1241-9	Otros Mobiliarios y Equipos de Administración	\$1,556,905.92	\$0.00	\$0.00	\$0.00	\$1,556,905.92	\$0.00
D	1241-9-1	Otros Mobiliarios y Equipos de Administración CECYTE	\$0.00	\$0.00	\$0.00	\$0.00	\$0.00	\$0.00
D	1241-9-2	Otros Mobiliarios y Equipos de Administración EMSAD	\$0.00	\$0.00	\$0.00	\$0.00	\$0.00	\$0.00
D	1241-9-5191	Otros Mobiliarios y Equipos de Administración	\$1,556,905.92	\$0.00	\$0.00	\$0.00	\$1,556,905.92	\$0.00
D	1242	MOBILIARIO Y EQUIPO EDUCACIONAL Y RECREATIVO	\$6,728,001.07	\$0.00	\$0.00	\$0.00	\$6,728,001.07	\$0.00
D	1242-1	Equipos y Aparatos Audiovisuales	\$3,536,742.58	\$0.00	\$0.00	\$0.00	\$3,536,742.58	\$0.00
D	1242-1-1	Equipos y Aparatos Audiovisuales CECYTE	\$0.00	\$0.00	\$0.00	\$0.00	\$0.00	\$0.00
D	1242-1-2	Equipos y Aparatos Audiovisuales EMSAD	\$0.00	\$0.00	\$0.00	\$0.00	\$0.00	\$0.00
D	1242-1-5211	Equipos y aparatos audiovisuales	\$3,536,742.58	\$0.00	\$0.00	\$0.00	\$3,536,742.58	\$0.00
D	1242-2	Aparatos Deportivos	\$14,618.32	\$0.00	\$0.00	\$0.00	\$14,618.32	\$0.00
D	1242-2-5221	Aparatos deportivos	\$14,618.32	\$0.00	\$0.00	\$0.00	\$14,618.32	\$0.00
D	1242-3	Cámaras Fotográficas y de Video	\$300,426.00	\$0.00	\$0.00	\$0.00	\$300,426.00	\$0.00
D	1242-3-1	Cámaras Fotográficas y de Video CECYTE	\$0.00	\$0.00	\$0.00	\$0.00	\$0.00	\$0.00
D	1242-3-2	Cámaras Fotográficas y de Video EMSAD	\$0.00	\$0.00	\$0.00	\$0.00	\$0.00	\$0.00
D	1242-3-5231	Cámaras Fotográficas y de video	\$300,426.00	\$0.00	\$0.00	\$0.00	\$300,426.00	\$0.00
D	1242-9	Otro Mobiliario y Equipo Educativo y Recreativo	\$2,876,214.17	\$0.00	\$0.00	\$0.00	\$2,876,214.17	\$0.00
D	1242-9-1	Otro Mobiliario y Equipo Educativo y Recreativo CECYTE	\$0.00	\$0.00	\$0.00	\$0.00	\$0.00	\$0.00
D	1242-9-2	Otro Mobiliario y Equipo Educativo y Recreativo EMSAD	\$0.00	\$0.00	\$0.00	\$0.00	\$0.00	\$0.00
D	1242-9-5291	Otro mobiliario y equipo educativo y recreativo	\$2,876,214.17	\$0.00	\$0.00	\$0.00	\$2,876,214.17	\$0.00
D	1243	EQUIPO E INSTRUMENTAL MÉDICO Y DE LABORATORIO	\$14,361,147.96	\$0.00	\$0.00	\$0.00	\$14,361,147.96	\$0.00
D	1243-1	Equipo Médico y de Laboratorio	\$13,862,295.59	\$0.00	\$0.00	\$0.00	\$13,862,295.59	\$0.00
D	1243-1-1	Equipo Médico y de Laboratorio CECYTE	\$0.00	\$0.00	\$0.00	\$0.00	\$0.00	\$0.00
D	1243-1-2	Equipo Médico y de Laboratorio EMSAD	\$0.00	\$0.00	\$0.00	\$0.00	\$0.00	\$0.00
D	1243-1-5311	Equipo médico y de laboratorio	\$13,862,295.59	\$0.00	\$0.00	\$0.00	\$13,862,295.59	\$0.00
D	1243-2	Instrumental Médico y de Laboratorio	\$498,852.37	\$0.00	\$0.00	\$0.00	\$498,852.37	\$0.00
D	1243-2-1	Instrumental Médico y de Laboratorio CECYTE	\$0.00	\$0.00	\$0.00	\$0.00	\$0.00	\$0.00
D	1243-2-2	Instrumental Médico y de Laboratorio EMSAD	\$0.00	\$0.00	\$0.00	\$0.00	\$0.00	\$0.00
D	1243-2-5321	Instrumental médico y de laboratorio	\$498,852.37	\$0.00	\$0.00	\$0.00	\$498,852.37	\$0.00
D	1244	VEHÍCULOS Y EQUIPO DE TRANSPORTE	\$5,269,010.00	\$0.00	\$0.00	\$0.00	\$5,269,010.00	\$0.00
D	1244-1	vehículos y equipo terrestre	\$5,269,010.00	\$0.00	\$0.00	\$0.00	\$5,269,010.00	\$0.00



Colegio de Estudios Científicos y Tecnológicos del Estado de Tlaxcala TLAXCALA

Balanza de Comprobación del 01/dic./2023 al 31/dic./2023

Todas las cuentas. (De la cuenta: 1000 a la 9999)

Usr: tacho
Rep: rptBalanzaComprobacion

Fecha y hora de Impresión | 15/ene./2024
03:09 p. m.

Nat.	Cuenta	Nombre de la cuenta	SALDO ANTERIOR		MOVIMIENTOS		SALDO ACTUAL	
			DEUDOR	ACREEDOR	DEUDOR	ACREEDOR	DEUDOR	ACREEDOR
D	1244-1-1	Automóviles y Equipo Terrestre CECYTE	\$0.00	\$0.00	\$0.00	\$0.00	\$0.00	\$0.00
D	1244-1-2	Automóviles y Equipo Terrestre EMSAD	\$0.00	\$0.00	\$0.00	\$0.00	\$0.00	\$0.00
D	1244-1-5411	Vehículos y equipo terrestre	\$5,269,010.00	\$0.00	\$0.00	\$0.00	\$5,269,010.00	\$0.00
D	1244-2	Carrocerías y Remolques	\$0.00	\$0.00	\$0.00	\$0.00	\$0.00	\$0.00
D	1244-3	Equipo Aeroespacial	\$0.00	\$0.00	\$0.00	\$0.00	\$0.00	\$0.00
D	1244-4	Equipo Ferroviario	\$0.00	\$0.00	\$0.00	\$0.00	\$0.00	\$0.00
D	1244-5	Embarcaciones	\$0.00	\$0.00	\$0.00	\$0.00	\$0.00	\$0.00
D	1244-9	Otros Equipos de Transporte	\$0.00	\$0.00	\$0.00	\$0.00	\$0.00	\$0.00
D	1245	EQUIPO DE DEFENSA Y SEGURIDAD	\$0.00	\$0.00	\$0.00	\$0.00	\$0.00	\$0.00
D	1246	MAQUINARIA, OTROS EQUIPOS Y HERRAMIENTAS	\$12,681,193.07	\$0.00	\$0.00	\$0.00	\$12,681,193.07	\$0.00
D	1246-1	Maquinaria y Equipo Agropecuario	\$48,324.79	\$0.00	\$0.00	\$0.00	\$48,324.79	\$0.00
D	1246-1-5611	Maquinaria y Equipo Agropecuario	\$48,324.79	\$0.00	\$0.00	\$0.00	\$48,324.79	\$0.00
D	1246-2	Maquinaria y Equipo Industrial	\$2,338,028.44	\$0.00	\$0.00	\$0.00	\$2,338,028.44	\$0.00
D	1246-2-1	Maquinaria y Equipo Industrial CECYTE	\$0.00	\$0.00	\$0.00	\$0.00	\$0.00	\$0.00
D	1246-2-2	Maquinaria y Equipo Industrial EMSAD	\$0.00	\$0.00	\$0.00	\$0.00	\$0.00	\$0.00
D	1246-2-5621	Maquinaria y equipo industrial	\$2,338,028.44	\$0.00	\$0.00	\$0.00	\$2,338,028.44	\$0.00
D	1246-3	Maquinaria y Equipo de Construcción	\$1,700.00	\$0.00	\$0.00	\$0.00	\$1,700.00	\$0.00
D	1246-3-5631	Maquinaria y Equipo de Construcción	\$1,700.00	\$0.00	\$0.00	\$0.00	\$1,700.00	\$0.00
D	1246-4	Sistemas de Aire Acondicionado, Calefacción y de Refrigeración Industrial y Comercial	\$341,978.38	\$0.00	\$0.00	\$0.00	\$341,978.38	\$0.00
D	1246-4-1	Sistemas de Aire Acondicionado, Calefacción y de Refrigeración Industrial y Comercial CECYTE	\$0.00	\$0.00	\$0.00	\$0.00	\$0.00	\$0.00
D	1246-4-5641	Sistemas de aire acondicionado, calefacción y de refrigeración industrial y comercial	\$341,978.38	\$0.00	\$0.00	\$0.00	\$341,978.38	\$0.00
D	1246-5	Equipo de Comunicación y Telecomunicación	\$2,203,237.64	\$0.00	\$0.00	\$0.00	\$2,203,237.64	\$0.00
D	1246-5-1	Equipo de Comunicación y Telecomunicación CECYTE	\$0.00	\$0.00	\$0.00	\$0.00	\$0.00	\$0.00
D	1246-5-2	Equipo de Comunicación y Telecomunicación EMSAD	\$0.00	\$0.00	\$0.00	\$0.00	\$0.00	\$0.00
D	1246-5-5651	Equipo de comunicación y telecomunicación	\$2,203,237.64	\$0.00	\$0.00	\$0.00	\$2,203,237.64	\$0.00
D	1246-6	Equipos de Generación Eléctrica, Aparatos y Accesorios Eléctricos	\$431,452.52	\$0.00	\$0.00	\$0.00	\$431,452.52	\$0.00
D	1246-6-1	Equipos de Generación Eléctrica, Aparatos y Accesorios Eléctricos CECYTE	\$0.00	\$0.00	\$0.00	\$0.00	\$0.00	\$0.00
D	1246-6-2	Equipos de Generación Eléctrica, Aparatos y Accesorios Eléctricos EMSAD	\$0.00	\$0.00	\$0.00	\$0.00	\$0.00	\$0.00
D	1246-6-5661	Equipos de generación eléctrica, aparatos y accesorios eléctricos	\$431,452.52	\$0.00	\$0.00	\$0.00	\$431,452.52	\$0.00
D	1246-7	Herramientas y Máquinas-Herramienta	\$5,593,071.30	\$0.00	\$0.00	\$0.00	\$5,593,071.30	\$0.00
D	1246-7-1	Herramientas y Máquinas-Herramienta CECYTE	\$0.00	\$0.00	\$0.00	\$0.00	\$0.00	\$0.00
D	1246-7-2	Herramientas y Máquinas-Herramienta EMSAD	\$0.00	\$0.00	\$0.00	\$0.00	\$0.00	\$0.00
D	1246-7-5671	Herramientas y máquinas-herramienta	\$5,593,071.30	\$0.00	\$0.00	\$0.00	\$5,593,071.30	\$0.00
D	1246-9	Otros Equipos	\$1,723,400.00	\$0.00	\$0.00	\$0.00	\$1,723,400.00	\$0.00
D	1246-9-5691	Otros Equipos	\$1,723,400.00	\$0.00	\$0.00	\$0.00	\$1,723,400.00	\$0.00
D	1247	COLECCIONES, OBRAS DE ARTE Y OBJETOS VALIOSOS	\$0.00	\$0.00	\$0.00	\$0.00	\$0.00	\$0.00
D	1247-1	Bienes Artísticos, Culturales y Científicos	\$0.00	\$0.00	\$0.00	\$0.00	\$0.00	\$0.00



Colegio de Estudios Científicos y Tecnológicos del Estado de Tlaxcala TLAXCALA

Balanza de Comprobación del 01/dic./2023 al 31/dic./2023

Todas las cuentas. (De la cuenta: 1000 a la 9999)

Usr: tacho
Rep: rptBalanzaComprobacion

Fecha y 15/ene./2024
hora de Impresión 03:09 p. m.

Nat.	Cuenta	Nombre de la cuenta	SALDO ANTERIOR		MOVIMIENTOS		SALDO ACTUAL	
			DEUDOR	ACREEDOR	DEUDOR	ACREEDOR	DEUDOR	ACREEDOR
D	1247-1-1	Bienes Artísticos, Culturales y Científicos CECYTE	\$0.00	\$0.00	\$0.00	\$0.00	\$0.00	\$0.00
D	1247-2	Objetos de Valor	\$0.00	\$0.00	\$0.00	\$0.00	\$0.00	\$0.00
D	1248	ACTIVOS BIOLÓGICOS	\$0.00	\$0.00	\$0.00	\$0.00	\$0.00	\$0.00
D	1248-1	Bovinos	\$0.00	\$0.00	\$0.00	\$0.00	\$0.00	\$0.00
D	1248-2	Porcinos	\$0.00	\$0.00	\$0.00	\$0.00	\$0.00	\$0.00
D	1248-3	Aves	\$0.00	\$0.00	\$0.00	\$0.00	\$0.00	\$0.00
D	1248-4	Ovinos y Caprinos	\$0.00	\$0.00	\$0.00	\$0.00	\$0.00	\$0.00
D	1248-5	Peces y Acuicultura	\$0.00	\$0.00	\$0.00	\$0.00	\$0.00	\$0.00
D	1248-6	Equinos	\$0.00	\$0.00	\$0.00	\$0.00	\$0.00	\$0.00
D	1248-7	Especies Menores y de Zoológico	\$0.00	\$0.00	\$0.00	\$0.00	\$0.00	\$0.00
D	1248-8	Árboles y Plantas	\$0.00	\$0.00	\$0.00	\$0.00	\$0.00	\$0.00
D	1248-9	Otros Activos Biológicos	\$0.00	\$0.00	\$0.00	\$0.00	\$0.00	\$0.00
D	1250	ACTIVOS INTANGIBLES	\$3,883,771.81	\$0.00	\$0.00	\$0.00	\$3,883,771.81	\$0.00
D	1251	SOFTWARE	\$3,532,199.88	\$0.00	\$0.00	\$0.00	\$3,532,199.88	\$0.00
D	1251-1	Software CECYTE	\$0.00	\$0.00	\$0.00	\$0.00	\$0.00	\$0.00
D	1251-2	Software EMSAD	\$0.00	\$0.00	\$0.00	\$0.00	\$0.00	\$0.00
D	1251-5911	Software	\$3,532,199.88	\$0.00	\$0.00	\$0.00	\$3,532,199.88	\$0.00
D	1252	PATENTES, MARCAS Y DERECHOS	\$0.00	\$0.00	\$0.00	\$0.00	\$0.00	\$0.00
D	1252-1	Patentes	\$0.00	\$0.00	\$0.00	\$0.00	\$0.00	\$0.00
D	1252-2	Marcas	\$0.00	\$0.00	\$0.00	\$0.00	\$0.00	\$0.00
D	1252-3	Derechos	\$0.00	\$0.00	\$0.00	\$0.00	\$0.00	\$0.00
D	1253	CONCESIONES Y FRANQUICIAS	\$0.00	\$0.00	\$0.00	\$0.00	\$0.00	\$0.00
D	1253-1	Concesiones	\$0.00	\$0.00	\$0.00	\$0.00	\$0.00	\$0.00
D	1253-2	Franquicias	\$0.00	\$0.00	\$0.00	\$0.00	\$0.00	\$0.00
D	1254	LICENCIAS	\$351,571.93	\$0.00	\$0.00	\$0.00	\$351,571.93	\$0.00
D	1254-1	Licencias Informáticas e Intelectuales	\$351,571.93	\$0.00	\$0.00	\$0.00	\$351,571.93	\$0.00
D	1254-1-1	Licencias Informáticas e Intelectuales CECYTE	\$0.00	\$0.00	\$0.00	\$0.00	\$0.00	\$0.00
D	1254-1-5971	LICENCIAS INFORMÁTICAS E INTELECTUALES	\$351,571.93	\$0.00	\$0.00	\$0.00	\$351,571.93	\$0.00
D	1254-2	Licencias Industriales, Comerciales y Otras	\$0.00	\$0.00	\$0.00	\$0.00	\$0.00	\$0.00
D	1259	OTROS ACTIVOS INTANGIBLES	\$0.00	\$0.00	\$0.00	\$0.00	\$0.00	\$0.00
A	1260	DEPRECIACIÓN, DETERIORO Y AMORTIZACIÓN ACUMULADA DE BIENES	\$0.00	\$0.00	\$0.00	\$0.00	\$0.00	\$0.00
A	1261	DEPRECIACIÓN ACUMULADA DE BIENES INMUEBLES	\$0.00	\$0.00	\$0.00	\$0.00	\$0.00	\$0.00
A	1261-2	Depreciación Acumulada de Viviendas.	\$0.00	\$0.00	\$0.00	\$0.00	\$0.00	\$0.00
A	1261-3	Depreciación Acumulada de Edificios no Habitacionales.	\$0.00	\$0.00	\$0.00	\$0.00	\$0.00	\$0.00
A	1261-4	Depreciación Acumulada de Otros Bienes Inmuebles.	\$0.00	\$0.00	\$0.00	\$0.00	\$0.00	\$0.00
A	1261-5811	Terrenos	\$0.00	\$0.00	\$0.00	\$0.00	\$0.00	\$0.00
A	1261-5831	Edificios no Habitacionales	\$0.00	\$0.00	\$0.00	\$0.00	\$0.00	\$0.00
A	1261-5891	Otros bienes inmuebles	\$0.00	\$0.00	\$0.00	\$0.00	\$0.00	\$0.00
A	1262	DEPRECIACIÓN ACUMULADA DE INFRAESTRUCTURA	\$0.00	\$0.00	\$0.00	\$0.00	\$0.00	\$0.00
A	1263	DEPRECIACIÓN ACUMULADA DE BIENES MUEBLES	\$0.00	\$0.00	\$0.00	\$0.00	\$0.00	\$0.00
A	1263-1	Depreciación Acumulada de Mobiliario y Equipo de Administración.	\$0.00	\$0.00	\$0.00	\$0.00	\$0.00	\$0.00



Colegio de Estudios Científicos y Tecnológicos del Estado de Tlaxcala TLAXCALA

Balanza de Comprobación del 01/dic./2023 al 31/dic./2023

Todas las cuentas. (De la cuenta: 1000 a la 9999)

Usr: tacho
Rep: rptBalanzaComprobacion

Fecha y 15/ene./2024
hora de Impresión 03:09 p. m.

Nat.	Cuenta	Nombre de la cuenta	SALDO ANTERIOR		MOVIMIENTOS		SALDO ACTUAL	
			DEUDOR	ACREEDOR	DEUDOR	ACREEDOR	DEUDOR	ACREEDOR
A	1263-2	Depreciación Acumulada de Mobiliario y Equipo Educativo y Recreativo.	\$0.00	\$0.00	\$0.00	\$0.00	\$0.00	\$0.00
A	1263-3	Depreciación Acumulada de Instrumental Médico y de Laboratorio.	\$0.00	\$0.00	\$0.00	\$0.00	\$0.00	\$0.00
A	1263-4	Depreciación Acumulada de Equipo de Transporte.	\$0.00	\$0.00	\$0.00	\$0.00	\$0.00	\$0.00
A	1263-5	Depreciación Acumulada de Equipo de Defensa y Seguridad.	\$0.00	\$0.00	\$0.00	\$0.00	\$0.00	\$0.00
A	1263-5111	Muebles de oficina y estantería	\$0.00	\$0.00	\$0.00	\$0.00	\$0.00	\$0.00
A	1263-5121	Muebles, excepto de oficina y estantería	\$0.00	\$0.00	\$0.00	\$0.00	\$0.00	\$0.00
A	1263-5151	Equipos de cómputo y de tecnología de la información	\$0.00	\$0.00	\$0.00	\$0.00	\$0.00	\$0.00
A	1263-5191	Otros mobiliarios y Equipos de Administración	\$0.00	\$0.00	\$0.00	\$0.00	\$0.00	\$0.00
A	1263-5211	Equipos y aparatos audiovisuales	\$0.00	\$0.00	\$0.00	\$0.00	\$0.00	\$0.00
A	1263-5231	Cámaras fotográficas y de video	\$0.00	\$0.00	\$0.00	\$0.00	\$0.00	\$0.00
A	1263-5291	Otro mobiliario y equipo educacional y recreativo	\$0.00	\$0.00	\$0.00	\$0.00	\$0.00	\$0.00
A	1263-5311	Equipo Médico y de Laboratorio	\$0.00	\$0.00	\$0.00	\$0.00	\$0.00	\$0.00
A	1263-5411	Vehículos y equipo terrestre	\$0.00	\$0.00	\$0.00	\$0.00	\$0.00	\$0.00
A	1263-5491	Otros equipos de transporte	\$0.00	\$0.00	\$0.00	\$0.00	\$0.00	\$0.00
A	1263-5611	Maquinaria y Equipo Agropecuario	\$0.00	\$0.00	\$0.00	\$0.00	\$0.00	\$0.00
A	1263-5621	Maquinaria y equipo industrial	\$0.00	\$0.00	\$0.00	\$0.00	\$0.00	\$0.00
A	1263-5631	Maquinaria y equipo de construcción	\$0.00	\$0.00	\$0.00	\$0.00	\$0.00	\$0.00
A	1263-5641	Sistemas de aire acondicionado, calefacción y de refrigeración industrial y comrcial	\$0.00	\$0.00	\$0.00	\$0.00	\$0.00	\$0.00
A	1263-5651	Equipo de comunicación y telecomunicación	\$0.00	\$0.00	\$0.00	\$0.00	\$0.00	\$0.00
A	1263-5661	Equipos de generación eléctrica, aparatos y accesorios eléctricos	\$0.00	\$0.00	\$0.00	\$0.00	\$0.00	\$0.00
A	1263-5671	Herramientas y maquinas-herramienta	\$0.00	\$0.00	\$0.00	\$0.00	\$0.00	\$0.00
A	1263-5691	Otros equipos	\$0.00	\$0.00	\$0.00	\$0.00	\$0.00	\$0.00
A	1263-6	Depreciación Acumulada de Maquinaria, otros Equipos y Herramientas.	\$0.00	\$0.00	\$0.00	\$0.00	\$0.00	\$0.00
A	1263-7	Depreciación Acumulada de Colecciones, Obras de Arte y Objetos Valiosos.	\$0.00	\$0.00	\$0.00	\$0.00	\$0.00	\$0.00
A	1264	DETERIORO ACUMULADO DE BIENES	\$0.00	\$0.00	\$0.00	\$0.00	\$0.00	\$0.00
A	1265	AMORTIZACIÓN ACUMULADA DE ACTIVOS INTANGIBLES	\$0.00	\$0.00	\$0.00	\$0.00	\$0.00	\$0.00
A	1265-1	Amortización Acumulada de Software.	\$0.00	\$0.00	\$0.00	\$0.00	\$0.00	\$0.00
A	1265-2	Amortización Acumulada de Patentes, Marcas y Derechos.	\$0.00	\$0.00	\$0.00	\$0.00	\$0.00	\$0.00
A	1265-3	Amortización Acumulada de Concesiones y Franquicias.	\$0.00	\$0.00	\$0.00	\$0.00	\$0.00	\$0.00
A	1265-4	Amortización Acumulada de Licencias.	\$0.00	\$0.00	\$0.00	\$0.00	\$0.00	\$0.00
A	1265-5	Amortización Acumulada de otros Activos Intangibles.	\$0.00	\$0.00	\$0.00	\$0.00	\$0.00	\$0.00
A	1265-5911	Software	\$0.00	\$0.00	\$0.00	\$0.00	\$0.00	\$0.00
D	1270	ACTIVOS DIFERIDOS	\$0.00	\$0.00	\$0.00	\$0.00	\$0.00	\$0.00
D	1271	ESTUDIOS, FORMULACIÓN Y EVALUACIÓN DE PROYECTOS	\$0.00	\$0.00	\$0.00	\$0.00	\$0.00	\$0.00
D	1272	DERECHOS SOBRE BIENES EN RÉGIMEN DE ARRENDAMIENTO FINANCIERO	\$0.00	\$0.00	\$0.00	\$0.00	\$0.00	\$0.00
D	1273	GASTOS PAGADOS POR ADELANTADO A LARGO PLAZO	\$0.00	\$0.00	\$0.00	\$0.00	\$0.00	\$0.00
D	1274	ANTICIPOS A LARGO PLAZO	\$0.00	\$0.00	\$0.00	\$0.00	\$0.00	\$0.00



Colegio de Estudios Científicos y Tecnológicos del Estado de Tlaxcala TLAXCALA

Balanza de Comprobación del 01/dic./2023 al 31/dic./2023

Todas las cuentas. (De la cuenta: 1000 a la 9999)

Usr: tacho

Rep: rptBalanzaComprobacion

Fecha y 15/ene./2024

hora de Impresión 03:09 p. m.

Nat.	Cuenta	Nombre de la cuenta	SALDO ANTERIOR		MOVIMIENTOS		SALDO ACTUAL	
			DEUDOR	ACREEDOR	DEUDOR	ACREEDOR	DEUDOR	ACREEDOR
D	1275	BENEFICIOS AL RETIRO DE EMPLEADOS PAGADOS POR ADELANTADO	\$0.00	\$0.00	\$0.00	\$0.00	\$0.00	\$0.00
D	1279	OTROS ACTIVOS DIFERIDOS	\$0.00	\$0.00	\$0.00	\$0.00	\$0.00	\$0.00
D	1279-1	DEPÓSITOS EN GARANTÍA CECYTE	\$0.00	\$0.00	\$0.00	\$0.00	\$0.00	\$0.00
D	1279-2	DEPÓSITOS EN GARANTÍA EMSAD	\$0.00	\$0.00	\$0.00	\$0.00	\$0.00	\$0.00
A	1280	ESTIMACIÓN POR PÉRDIDA O DETERIORO DE ACTIVOS NO CIRCULANTES	\$0.00	\$0.00	\$0.00	\$0.00	\$0.00	\$0.00
A	1281	ESTIMACIONES POR PÉRDIDA DE CUENTAS INCOBRABLES DE DOCUMENTOS POR COBRAR A LARGO PLAZO	\$0.00	\$0.00	\$0.00	\$0.00	\$0.00	\$0.00
A	1282	ESTIMACIONES POR PÉRDIDA DE CUENTAS INCOBRABLES DE DEUDORES DIVERSOS POR COBRAR A LARGO PLAZO	\$0.00	\$0.00	\$0.00	\$0.00	\$0.00	\$0.00
A	1283	ESTIMACIONES POR PÉRDIDA DE CUENTAS INCOBRABLES DE INGRESOS POR COBRAR A LARGO PLAZO	\$0.00	\$0.00	\$0.00	\$0.00	\$0.00	\$0.00
A	1284	ESTIMACIONES POR PÉRDIDA DE CUENTAS INCOBRABLES DE PRÉSTAMOS OTORGADOS A LARGO PLAZO	\$0.00	\$0.00	\$0.00	\$0.00	\$0.00	\$0.00
A	1289	ESTIMACIONES POR PÉRDIDA DE OTRAS CUENTAS INCOBRABLES A LARGO PLAZO	\$0.00	\$0.00	\$0.00	\$0.00	\$0.00	\$0.00
D	1290	OTROS ACTIVOS NO CIRCULANTES	\$0.00	\$0.00	\$0.00	\$0.00	\$0.00	\$0.00
D	1291	BIENES EN CONCESIÓN	\$0.00	\$0.00	\$0.00	\$0.00	\$0.00	\$0.00
D	1292	BIENES EN ARRENDAMIENTO FINANCIERO	\$0.00	\$0.00	\$0.00	\$0.00	\$0.00	\$0.00
D	1293	BIENES EN COMODATO	\$0.00	\$0.00	\$0.00	\$0.00	\$0.00	\$0.00
A	2000	PASIVO	\$0.00	\$24,494,635.29	\$257,727,069.26	\$286,857,814.33	\$0.00	\$53,625,380.36
A	2100	PASIVO CIRCULANTE	\$0.00	\$24,221,442.39	\$257,510,488.47	\$286,857,814.33	\$0.00	\$53,568,768.25
A	2110	CUENTAS POR PAGAR A CORTO PLAZO	\$0.00	\$24,221,442.39	\$257,510,488.47	\$286,857,814.33	\$0.00	\$53,568,768.25
A	2110-1	CECYTE	\$0.00	\$0.00	\$0.00	\$0.00	\$0.00	\$0.00
A	2111	SERVICIOS PERSONALES POR PAGAR A CORTO PLAZO	\$0.00	\$1,327,012.26	\$173,575,165.52	\$182,102,002.91	\$0.00	\$9,853,849.65
A	2111-1	Remuneración por pagar al Personal de carácter permanente a CP	\$0.00	\$488,260.96	\$33,811,098.57	\$34,389,939.26	\$0.00	\$1,067,101.65
A	2111-1-0001	SUELDOS Y SALARIOS POR PAGAR CECYTE	\$0.00	\$0.00	\$0.00	\$0.00	\$0.00	\$0.00
A	2111-1-0002	SUELDOS Y SALARIOS POR PAGAR EMSAD	\$0.00	\$0.00	\$0.00	\$0.00	\$0.00	\$0.00
A	2111-1-1	Sueldos y Salarios por Pagar CECYTE	\$0.00	\$457,284.29	\$33,811,098.57	\$34,389,939.26	\$0.00	\$1,036,124.98
A	2111-1-1131	Remuneración por pagar al Personal de carácter permanente a CP	\$0.00	\$0.00	\$10,545,811.47	\$10,545,811.47	\$0.00	\$0.00
A	2111-1-1132	Remuneración por pagar al Personal de carácter permanente a CP	\$0.00	\$3,217.37	\$2,122,295.15	\$2,122,295.15	\$0.00	\$3,217.37
A	2111-1-1133	Remuneración por pagar al Personal de carácter permanente a CP	\$0.00	\$0.87	\$8,765,775.13	\$9,344,616.69	\$0.00	\$578,842.43
A	2111-1-1134	Remuneración por pagar al Personal de carácter permanente a CP	\$0.00	\$0.00	\$1,425,552.90	\$1,425,552.90	\$0.00	\$0.00
A	2111-1-1135	Remuneración por pagar al Personal de carácter permanente a CP	\$0.00	\$4,630.22	\$10,951,663.92	\$10,951,663.05	\$0.00	\$4,629.35
A	2111-1-2	Sueldos y Salarios por Pagar EMSAD	\$0.00	\$30,976.67	\$0.00	\$0.00	\$0.00	\$30,976.67
A	2111-2	Remuneración por pagar al Personal de carácter transitorio a CP	\$0.00	\$0.00	\$27,798.30	\$27,798.30	\$0.00	\$0.00
A	2111-2-1211	Remuneración por pagar al Personal de carácter transitorio a CP	\$0.00	\$0.00	\$27,798.30	\$27,798.30	\$0.00	\$0.00
A	2111-2-1221	Remuneración por pagar al Personal de carácter transitorio a CP	\$0.00	\$0.00	\$0.00	\$0.00	\$0.00	\$0.00
A	2111-3	Remuneraciones Adicionales y Especiales por Pagar a CP	\$0.00	\$46,748.12	\$41,757,921.16	\$41,941,546.81	\$0.00	\$230,373.77
A	2111-3-1311	Primas por años de servicios efectivos prestados	\$0.00	\$0.00	\$0.00	\$0.00	\$0.00	\$0.00
A	2111-3-1312	Remuneraciones Adicionales y Especiales por Pagar a CP	\$0.00	\$0.00	\$2,892,354.22	\$2,892,354.22	\$0.00	\$0.00
A	2111-3-1313	Remuneraciones Adicionales y Especiales por Pagar a CP	\$0.00	\$3,041.63	\$2,911,830.22	\$2,911,830.22	\$0.00	\$3,041.63



Colegio de Estudios Científicos y Tecnológicos del Estado de Tlaxcala TLAXCALA

Balanza de Comprobación del 01/dic./2023 al 31/dic./2023

Todas las cuentas. (De la cuenta: 1000 a la 9999)

Usu: tacho

Rép: rptBalanzaComprobacion

Fecha y 15/ene./2024

hora de Impresión 03:09 p. m.

Nat.	Cuenta	Nombre de la cuenta	SALDO ANTERIOR		MOVIMIENTOS		SALDO ACTUAL	
			DEUDOR	ACREEDOR	DEUDOR	ACREEDOR	DEUDOR	ACREEDOR
A	2111-3-1321	Remuneraciones Adicionales y Especiales por Pagar a CP	\$0.00	\$0.00	\$872,758.42	\$888,448.30	\$0.00	\$15,691.88
A	2111-3-1322	Remuneraciones Adicionales y Especiales por Pagar a CP	\$0.00	\$0.00	\$57,669.25	\$58,465.53	\$0.00	\$796.28
A	2111-3-1323	Remuneraciones Adicionales y Especiales por Pagar a CP	\$0.00	\$0.00	\$1,301,958.82	\$1,305,130.84	\$0.00	\$3,172.02
A	2111-3-1324	Remuneraciones Adicionales y Especiales por Pagar a CP	\$0.00	\$5,314.93	\$1,943,049.91	\$1,956,362.14	\$0.00	\$18,627.16
A	2111-3-1326	Remuneraciones Adicionales y Especiales por Pagar a CP	\$0.00	\$0.00	\$9,506,624.89	\$9,583,880.10	\$0.00	\$77,255.21
A	2111-3-1327	Remuneraciones Adicionales y Especiales por Pagar a CP	\$0.00	\$9,308.56	\$1,820,110.62	\$1,825,419.15	\$0.00	\$14,617.09
A	2111-3-1328	Remuneraciones Adicionales y Especiales por Pagar a CP	\$0.00	\$0.00	\$8,571,053.23	\$8,580,983.80	\$0.00	\$9,930.57
A	2111-3-1329	Remuneraciones Adicionales y Especiales por Pagar a CP	\$0.00	\$29,083.00	\$11,880,513.58	\$11,938,672.51	\$0.00	\$87,241.93
A	2111-3-1341	Compensaciones y Otras Prestaciones	\$0.00	\$0.00	\$0.00	\$0.00	\$0.00	\$0.00
A	2111-3-1342	Remuneraciones Adicionales y Especiales por Pagar a CP	\$0.00	\$0.00	\$0.00	\$0.00	\$0.00	\$0.00
A	2111-3-1343	Remuneraciones Adicionales y Especiales por Pagar a CP	\$0.00	\$0.00	\$0.00	\$0.00	\$0.00	\$0.00
A	2111-4	Seguridad Social y Seguros por pagar a CP	\$0.00	\$0.00	\$749,663.69	\$749,663.69	\$0.00	\$0.00
A	2111-4-1411	Seguridad Social y Seguros por pagar a CP	\$0.00	\$0.00	-\$201.45	-\$201.45	\$0.00	\$0.00
A	2111-4-1421	Seguridad Social y Seguros por pagar a CP	\$0.00	\$0.00	\$0.00	\$0.00	\$0.00	\$0.00
A	2111-4-1441	Seguridad Social y Seguros por pagar a CP	\$0.00	\$0.00	\$0.00	\$0.00	\$0.00	\$0.00
A	2111-4-1442	Seguridad Social y Seguros por pagar a CP	\$0.00	\$0.00	\$749,865.14	\$749,865.14	\$0.00	\$0.00
A	2111-4-1443	Seguridad Social y Seguros por pagar a CP	\$0.00	\$0.00	\$0.00	\$0.00	\$0.00	\$0.00
A	2111-4-1444	Seguridad Social y Seguros por pagar a CP	\$0.00	\$0.00	\$0.00	\$0.00	\$0.00	\$0.00
A	2111-5	Otras prestaciones sociales y económicas por pagar a CP	\$0.00	\$792,003.18	\$97,228,683.80	\$104,993,054.85	\$0.00	\$8,586,374.23
A	2111-5-1511	Otras prestaciones sociales y económicas por pagar a CP	\$0.00	\$0.00	\$0.00	\$0.00	\$0.00	\$0.00
A	2111-5-1521	Indemnizaciones y Liquidación a Funcionarios	\$0.00	\$0.00	\$0.00	\$0.00	\$0.00	\$0.00
A	2111-5-1522	Indemnizaciones y Liquidación al Personal	\$0.00	\$0.00	\$0.00	\$0.00	\$0.00	\$0.00
A	2111-5-1523	Indemnizaciones y Liquidación a Trabajadores	\$0.00	\$0.00	\$0.00	\$190,977.65	\$0.00	\$190,977.65
A	2111-5-1532	Indemnizaciones y Jubilaciones a trabajadores	\$0.00	\$0.00	\$0.00	\$4,605,300.79	\$0.00	\$4,605,300.79
A	2111-5-1541	Otras prestaciones sociales y económicas por pagar a CP	\$0.00	\$0.00	\$57,652.40	\$57,652.40	\$0.00	\$0.00
A	2111-5-1543	Otras prestaciones sociales y económicas por pagar a CP	\$0.00	\$0.00	\$0.00	\$0.00	\$0.00	\$0.00
A	2111-5-154E	Otras prestaciones sociales y económicas por pagar a CP	\$0.00	\$0.00	\$0.00	\$0.00	\$0.00	\$0.00
A	2111-5-154F	Otras prestaciones sociales y económicas por pagar a CP	\$0.00	\$0.00	\$20,868,571.76	\$21,623,721.86	\$0.00	\$755,150.10
A	2111-5-154G	Otras prestaciones sociales y económicas por pagar a CP	\$0.00	\$29,489.72	\$6,189,508.42	\$6,270,758.50	\$0.00	\$110,719.80
A	2111-5-154H	Otras prestaciones sociales y económicas por pagar a CP	\$0.00	\$668,470.80	\$28,403,090.46	\$28,391,914.74	\$0.00	\$657,295.08
A	2111-5-154I	Otras prestaciones sociales y económicas por pagar a CP	\$0.00	\$0.00	\$0.00	\$0.00	\$0.00	\$0.00
A	2111-5-154J	Prestaciones contractuales a Magisterio	\$0.00	\$87,722.66	\$30,908,099.43	\$33,026,045.58	\$0.00	\$2,205,668.81
A	2111-5-1591	Otras prestaciones sociales y económicas por pagar a CP	\$0.00	\$0.00	\$1,544,429.40	\$1,548,867.40	\$0.00	\$4,438.00
A	2111-5-1592	Otras prestaciones sociales y económicas por pagar a CP	\$0.00	\$0.00	\$1,267,444.05	\$1,272,516.05	\$0.00	\$5,072.00
A	2111-5-1593	Otras prestaciones sociales y económicas por pagar a CP	\$0.00	\$6,340.00	\$5,356,326.34	\$5,360,123.84	\$0.00	\$10,137.50
A	2111-5-1595	Otras prestaciones sociales y económicas por pagar a CP	\$0.00	\$0.00	\$2,633,561.54	\$2,645,176.04	\$0.00	\$11,614.50
A	2111-5-159F	Otras prestaciones sociales y económicas por pagar a CP	\$0.00	\$0.00	\$0.00	\$0.00	\$0.00	\$0.00
A	2111-5-159Q	Otras prestaciones sociales y económicas por pagar a CP	\$0.00	\$0.00	\$0.00	\$0.00	\$0.00	\$0.00
A	2111-5-159R	Otras prestaciones sociales y económicas por pagar a CP	\$0.00	\$0.00	\$0.00	\$0.00	\$0.00	\$0.00
A	2111-6	Estímulos a servidores públicos por pagar a CP	\$0.00	\$0.00	\$0.00	\$0.00	\$0.00	\$0.00
A	2112	PROVEEDORES POR PAGAR A CORTO PLAZO	\$0.00	\$4,174,290.52	\$9,689,397.23	\$5,871,041.14	\$0.00	\$355,934.43



Colegio de Estudios Científicos y Tecnológicos del Estado de Tlaxcala TLAXCALA

Balanza de Comprobación del 01/dic./2023 al 31/dic./2023

Todas las cuentas. (De la cuenta: 1000 a la 9999)

Usr: tacho
Rep: rptBalanzaComprobacion

Fecha y 15/ene./2024
hora de Impresión 03:09 p. m.

Nat.	Cuenta	Nombre de la cuenta	SALDO ANTERIOR		MOVIMIENTOS		SALDO ACTUAL	
			DEUDOR	ACREEDOR	DEUDOR	ACREEDOR	DEUDOR	ACREEDOR
A	2112-1	Deudas por Adquisición de Bienes y Contratación de Servicios por Pagar a CP	\$0.00	\$483,835.20	\$5,734,074.13	\$5,606,173.36	\$0.00	\$355,934.43
A	2112-1-000009	CFE Suministrador de Servicios Básicos	\$0.00	\$0.00	\$350,312.00	\$350,312.00	\$0.00	\$0.00
A	2112-1-000010	Banorte	\$0.00	\$0.00	\$363.08	\$363.08	\$0.00	\$0.00
A	2112-1-000061	Teléfonos de México S.A.B. de C.V.	\$0.00	\$0.00	\$883,374.11	\$883,374.11	\$0.00	\$0.00
A	2112-1-000146	Comisión de Agua Potable y Alcantarillado del Municipio de Tlaxcala	\$0.00	\$0.00	\$0.00	\$0.00	\$0.00	\$0.00
A	2112-1-000365	COMISION DE AGUA POTABLE Y ALCANTARILLADO EN EL MUNICIPIO DE ANTONIO CARVAJAL	\$0.00	\$0.00	\$0.00	\$0.00	\$0.00	\$0.00
A	2112-1-000431	Nueva Walmart de México S. de R.L. de C.V.	\$0.00	\$0.00	\$0.00	\$0.00	\$0.00	\$0.00
A	2112-1-000498	Servicio Broxel S A P I de CV	\$0.00	\$0.00	\$84,229.71	\$84,229.71	\$0.00	\$0.00
A	2112-1-000751	SEGURIDAD PRIVADA INTEGRAL Y DE SERVICIO SA DE CV	\$0.00	\$0.00	\$1,484,202.60	\$1,484,202.60	\$0.00	\$0.00
A	2112-1-000753	SI VALE MEXICO SA DECV	\$0.00	\$0.00	\$72,878.45	\$72,878.45	\$0.00	\$0.00
A	2112-1-000754	METROPOLIS SYSTEMS COLLEGE SA DE CV	\$0.00	\$0.00	\$0.00	\$0.00	\$0.00	\$0.00
A	2112-1-000757	ARTEHOSTING SA DE CV	\$0.00	\$0.00	\$0.00	\$0.00	\$0.00	\$0.00
A	2112-1-000764	ALDO IVAN SUARES PEREZ	\$0.00	\$0.00	\$0.00	\$0.00	\$0.00	\$0.00
A	2112-1-000765	FLORES AGULAR ZURI SARAI	\$0.00	\$73,636.20	\$88,179.12	\$14,542.92	\$0.00	\$0.00
A	2112-1-000767	KIORU SA DE CV	\$0.00	\$0.00	\$0.00	\$0.00	\$0.00	\$0.00
A	2112-1-000768	TECHNOLOGY RESEARCH APPLIED TO CREATION AND KOWLEDGE SA DE CV	\$0.00	\$0.00	\$0.00	\$0.00	\$0.00	\$0.00
A	2112-1-000769	GALAVIZ DIEGUEZ ALFREDO	\$0.00	\$197.20	\$22,391.48	\$22,194.28	\$0.00	\$0.00
A	2112-1-000774	TELECOMUNICACIONES AUTONOMAS SIN LIMITES S.A. DE C.V.	\$0.00	\$0.00	\$0.00	\$0.00	\$0.00	\$0.00
A	2112-1-000776	BAEZ FLORE NICOLAS GABRIEL	\$0.00	\$0.00	\$0.00	\$0.00	\$0.00	\$0.00
A	2112-1-000782	Operadora VIPS S de RL de CV	\$0.00	\$0.00	\$0.00	\$0.00	\$0.00	\$0.00
A	2112-1-000793	MUNIVE ESCOBAR MARIA DEL CARMEN	\$0.00	\$0.00	\$0.00	\$0.00	\$0.00	\$0.00
A	2112-1-000795	MIRIAM GRANDE CERVANTES	\$0.00	\$0.00	\$20,300.00	\$20,300.00	\$0.00	\$0.00
A	2112-1-000797	AUTOMOVILES DE SANTA ANA SA DE CV	\$0.00	\$0.00	\$0.00	\$0.00	\$0.00	\$0.00
A	2112-1-000798	AUTOMOTRIZ FRANCESA DE PUEBLA	\$0.00	\$0.00	\$0.00	\$0.00	\$0.00	\$0.00
A	2112-1-000806	DHL Express Mexico SA de CV	\$0.00	\$0.00	\$0.00	\$0.00	\$0.00	\$0.00
A	2112-1-000809	Jesús Aguilar Morales	\$0.00	\$0.00	\$0.00	\$0.00	\$0.00	\$0.00
A	2112-1-000810	Fondo Nacional de Infraestructura	\$0.00	\$0.00	\$1,823.00	\$1,823.00	\$0.00	\$0.00
A	2112-1-000811	Autopista Arco Norte SA de CV	\$0.00	\$0.00	\$740.00	\$740.00	\$0.00	\$0.00
A	2112-1-000812	Autovias San Martin Texmelucan Sa de CV	\$0.00	\$0.00	\$968.00	\$968.00	\$0.00	\$0.00
A	2112-1-000815	Distribuidora Liverpool Sa de CV	\$0.00	\$0.00	\$0.00	\$0.00	\$0.00	\$0.00
A	2112-1-000818	CARVAJAL TECNOLOGIA Y SERVICIOS SA DE CV	\$0.00	\$0.00	\$0.00	\$0.00	\$0.00	\$0.00
A	2112-1-000819	UNIVERSIDAD POPULAR AUTÓNOMA DEL ESTADO DE PUEBLA A.C.	\$0.00	\$0.00	\$0.00	\$0.00	\$0.00	\$0.00
A	2112-1-000820	Margarita Pimentel Valdivia	\$0.00	\$0.00	\$0.00	\$0.00	\$0.00	\$0.00
A	2112-1-000821	Morales George Oscar	\$0.00	\$0.00	\$0.00	\$0.00	\$0.00	\$0.00
A	2112-1-000823	Patricia del Carmen Gamboa Dichi	\$0.00	\$0.00	\$1,640.00	\$1,640.00	\$0.00	\$0.00
A	2112-1-000824	GODOFREDO LOPEZ HERNANDEZ	\$0.00	\$0.00	\$0.00	\$0.00	\$0.00	\$0.00



Colegio de Estudios Científicos y Tecnológicos del Estado de Tlaxcala TLAXCALA

Balanza de Comprobación del 01/dic./2023 al 31/dic./2023

Todas las cuentas. (De la cuenta: 1000 a la 9999)

Usr: tacho

Rep: rptBalanzaComprobacion

Fecha y 15/ene./2024

hora de Impresión 03:09 p. m.

Nat.	Cuenta	Nombre de la cuenta	SALDO ANTERIOR		MOVIMIENTOS		SALDO ACTUAL	
			DEUDOR	ACREEDOR	DEUDOR	ACREEDOR	DEUDOR	ACREEDOR
A	2112-1-000834	RESTAURANTE BAR LA HACIENDA DE JAMAICA S.A. DE C.V.	\$0.00	\$0.00	\$0.00	\$0.00	\$0.00	\$0.00
A	2112-1-000835	GOBIERNO DEL ESTADO DE TLAXCALA	\$0.00	\$0.00	\$0.00	\$0.00	\$0.00	\$0.00
A	2112-1-000837	DIANA YENISE TORRES PÉREZ	\$0.00	\$0.00	\$0.00	\$0.00	\$0.00	\$0.00
A	2112-1-000838	Facebook Irelad Limited	\$0.00	\$0.00	\$0.00	\$0.00	\$0.00	\$0.00
A	2112-1-000848	JAVIER CORONA SIERRA	\$0.00	\$0.00	\$0.00	\$0.00	\$0.00	\$0.00
A	2112-1-000852	Fideicomiso Escuelas al Cien	\$0.00	\$0.00	\$181,621.00	\$181,621.00	\$0.00	\$0.00
A	2112-1-000853	SISTEMAS PERSEO	\$0.00	\$0.00	\$0.00	\$0.00	\$0.00	\$0.00
A	2112-1-000857	CIA. PERIODISTICA DEL SOL DE TLAXCALA, S.A. DE C.V.	\$0.00	\$0.00	\$3,284.58	\$3,284.58	\$0.00	\$0.00
A	2112-1-000860	Fideicomiso Escuelas al Cien	\$0.00	\$0.00	\$0.00	\$0.00	\$0.00	\$0.00
A	2112-1-000863	UNIVERSIDAD TECNOLOGICA DE TLAXCALA	\$0.00	\$0.00	\$0.00	\$0.00	\$0.00	\$0.00
A	2112-1-000868	REVISTA DE TLAXCALA SA DE CV	\$0.00	\$0.00	\$0.00	\$0.00	\$0.00	\$0.00
A	2112-1-000869	QUALITY ADVANTAGE SA DE CV	\$0.00	\$0.00	\$0.00	\$0.00	\$0.00	\$0.00
A	2112-1-000870	CONCESIONARIA PAC, S.A. DE C.V.	\$0.00	\$0.00	\$0.00	\$0.00	\$0.00	\$0.00
A	2112-1-000872	CADENA COMERCIAL OXXO, S.A. DE C.V.	\$0.00	\$0.00	\$47.50	\$47.50	\$0.00	\$0.00
A	2112-1-000873	OFFICE DEPOT DE MEXICO S.A. DE C.V.	\$0.00	\$0.00	\$0.00	\$0.00	\$0.00	\$0.00
A	2112-1-000877	ITALCAFE S.A. DE C.V.	\$0.00	\$0.00	\$0.00	\$0.00	\$0.00	\$0.00
A	2112-1-000881	INSTITUTO DEL FONDO NACIONAL DE LA VIVIENDA PARA LOS TRABAJADORES	\$0.00	\$0.00	\$0.00	\$0.00	\$0.00	\$0.00
A	2112-1-000886	QUALITAS COMPAÑIA DE SEGUROS S.A DE C.V	\$0.00	\$0.00	\$0.00	\$0.00	\$0.00	\$0.00
A	2112-1-000890	JOEL DANIEL TEZMOL CAPILLA	\$0.00	\$0.00	\$0.00	\$0.00	\$0.00	\$0.00
A	2112-1-000903	MARTINEZ SANCHEZ ERIKA	\$0.00	\$0.00	\$0.00	\$0.00	\$0.00	\$0.00
A	2112-1-000904	Aeropuerto Internacional de la Ciudad de México, S.A. de C.V.	\$0.00	\$0.00	\$0.00	\$0.00	\$0.00	\$0.00
A	2112-1-000912	Desarrollo Global de Concesiones, S.A. de C.V.	\$0.00	\$0.00	\$162.00	\$162.00	\$0.00	\$0.00
A	2112-1-000913	Autolavado Picasso	\$0.00	\$0.00	\$0.00	\$0.00	\$0.00	\$0.00
A	2112-1-000917	GREGORIO GEORGE ZAMORA	\$0.00	\$0.00	\$0.00	\$0.00	\$0.00	\$0.00
A	2112-1-000918	LUCIA RAMÍREZ ORDOÑEZ	\$0.00	\$0.00	\$0.00	\$0.00	\$0.00	\$0.00
A	2112-1-000919	JUAN VAZQUEZ NAVA	\$0.00	\$0.00	\$0.00	\$0.00	\$0.00	\$0.00
A	2112-1-000920	MUNICIPIO DE APETATITLAN DE ANTONIO CARVAJAL, TLAX	\$0.00	\$0.00	\$0.00	\$0.00	\$0.00	\$0.00
A	2112-1-000928	Corporativo Claracoco 1969 S.A. de C.V.	\$0.00	\$0.00	\$0.00	\$0.00	\$0.00	\$0.00
A	2112-1-000929	Restaurantes Toks, S.A. de C.V.	\$0.00	\$0.00	\$0.00	\$0.00	\$0.00	\$0.00
A	2112-1-000930	Juan Carlos Ramirez Medel	\$0.00	\$0.00	\$119.50	\$119.50	\$0.00	\$0.00
A	2112-1-000963	Promotora y administradora de carreteras s.a. de c.v.	\$0.00	\$0.00	\$0.00	\$0.00	\$0.00	\$0.00
A	2112-1-000964	Autovias concesionadas mexiquenses s.a. de c.v.	\$0.00	\$0.00	\$0.00	\$0.00	\$0.00	\$0.00
A	2112-1-000968	INSTITUTO TLAXCALTECA DE LA CULTURA	\$0.00	\$0.00	\$0.00	\$0.00	\$0.00	\$0.00
A	2112-1-000979	Andres Ixtlapale Meneses	\$0.00	\$0.00	\$0.00	\$0.00	\$0.00	\$0.00
A	2112-1-000984	FROYLAN GERARDO LIMA JIMENEZ	\$0.00	\$0.00	\$0.00	\$0.00	\$0.00	\$0.00
A	2112-1-000987	JESUS HERNANDEZ NETAHUALCOYOTL	\$0.00	\$0.00	\$29,720.26	\$29,720.26	\$0.00	\$0.00
A	2112-1-000988	INSTITUTO TECNOLÓGICO SUPERIOR DE TLAXCO	\$0.00	\$0.00	\$0.00	\$0.00	\$0.00	\$0.00
A	2112-1-000999	Operadora Mexico, servicios y restaurantes S A P I de CV	\$0.00	\$0.00	\$0.00	\$0.00	\$0.00	\$0.00
A	2112-1-001005	GUADALUPE BELMONTE TORRES	\$0.00	\$0.00	\$0.00	\$0.00	\$0.00	\$0.00
A	2112-1-001006	RED DE CARRETERAS DE OCCIDENTE SAB DE CV	\$0.00	\$0.00	\$0.00	\$0.00	\$0.00	\$0.00



Colegio de Estudios Científicos y Tecnológicos del Estado de Tlaxcala TLAXCALA

Balanza de Comprobación del 01/dic./2023 al 31/dic./2023

Todas las cuentas. (De la cuenta: 1000 a la 9999)

Usr: tacho
Rep: rptBalanzaComprobacion

Fecha y hora de Impresión | 15/ene./2024
03:09 p. m.

Nat.	Cuenta	Nombre de la cuenta	SALDO ANTERIOR		MOVIMIENTOS		SALDO ACTUAL	
			DEUDOR	ACREEDOR	DEUDOR	ACREEDOR	DEUDOR	ACREEDOR
A	2112-1-001007	CONCESIONARIA DE INFRAESTRUCTURA DEL BAJIO SA DE CV	\$0.00	\$0.00	\$0.00	\$0.00	\$0.00	\$0.00
A	2112-1-001008	AUTOVIA QUERETARO, S.A. DE C.V.	\$0.00	\$0.00	\$0.00	\$0.00	\$0.00	\$0.00
A	2112-1-001009	PLAZA COMERCIAL DE PUEBLA, S.A. DE C.V.	\$0.00	\$0.00	\$0.00	\$0.00	\$0.00	\$0.00
A	2112-1-001011	TRAMO CARRETERO ATLACOMULCO - MARAVATIO 361	\$0.00	\$0.00	\$0.00	\$0.00	\$0.00	\$0.00
A	2112-1-001012	TRAMO CARRETERO GUADALAGARA - COLIMA	\$0.00	\$0.00	\$0.00	\$0.00	\$0.00	\$0.00
A	2112-1-001013	CONCESIONARIA AUTOPISTA GUADALAJARA TEPIC SA DE CV	\$0.00	\$0.00	\$0.00	\$0.00	\$0.00	\$0.00
A	2112-1-001016	Farmacia guadalajara s.a. de c.v.	\$0.00	\$0.00	\$0.00	\$0.00	\$0.00	\$0.00
A	2112-1-001023	AUTOMOVILES DE TLAXCALA SA DE CV	\$0.00	\$0.00	\$0.00	\$0.00	\$0.00	\$0.00
A	2112-1-001029	Concesionaria de autopistas de puebla s.a. de c.v.	\$0.00	\$0.00	\$0.00	\$0.00	\$0.00	\$0.00
A	2112-1-001032	CAFE SIRENA, S DE R.L, DE C.V.	\$0.00	\$0.00	\$515.00	\$515.00	\$0.00	\$0.00
A	2112-1-001035	CUED GRUPO DE SERVICIOS EN LIMPIEZA Y SEGURIDAD PRIVADA SA DE CV	\$0.00	\$0.00	\$0.00	\$0.00	\$0.00	\$0.00
A	2112-1-001044	COLEGIO DE CONTADORES PÚBLICOS DEL ESTADO DE TLAXCALA	\$0.00	\$0.00	\$0.00	\$0.00	\$0.00	\$0.00
A	2112-1-001049	López Hernández Godofredo	\$0.00	\$0.00	\$0.00	\$0.00	\$0.00	\$0.00
A	2112-1-001052	MIGUEL ANGEL MENDOZA ZARATE	\$0.00	\$0.00	\$0.00	\$0.00	\$0.00	\$0.00
A	2112-1-001056	El Palacio de Hierro S.A de C.V.	\$0.00	\$0.00	\$0.00	\$0.00	\$0.00	\$0.00
A	2112-1-001058	NICOLAS GABRIEL BAEZ FLORES	\$0.00	\$0.00	\$0.00	\$0.00	\$0.00	\$0.00
A	2112-1-001060	CLUSTER AUTOMOTRIZ ZONA CENTRO AC	\$0.00	\$0.00	\$0.00	\$0.00	\$0.00	\$0.00
A	2112-1-001065	López Hernández Godofredo	\$0.00	\$0.00	\$0.00	\$0.00	\$0.00	\$0.00
A	2112-1-001067	López Hernández Godofredo	\$0.00	\$0.00	\$616.00	\$616.00	\$0.00	\$0.00
A	2112-1-001075	Mexicana de tecnicos en autopistas S.A de C.V.	\$0.00	\$0.00	\$0.00	\$0.00	\$0.00	\$0.00
A	2112-1-001080	Premium Restaurant Brands S de RL CV	\$0.00	\$0.00	\$0.00	\$0.00	\$0.00	\$0.00
A	2112-1-001081	Nadia Hernández Maldonado	\$0.00	\$0.00	\$0.00	\$0.00	\$0.00	\$0.00
A	2112-1-001086	JULIA TERESITA ZAMORA ALARCON	\$0.00	\$0.00	\$0.00	\$0.00	\$0.00	\$0.00
A	2112-1-001087	VERONICA SANCHEZ HERNANDEZ	\$0.00	\$0.00	\$3,669.66	\$3,669.66	\$0.00	\$0.00
A	2112-1-001094	Socorro López Vázquez	\$0.00	\$0.00	\$0.00	\$0.00	\$0.00	\$0.00
A	2112-1-001105	Jorge Perez Tepepa	\$0.00	\$0.00	\$0.00	\$0.00	\$0.00	\$0.00
A	2112-1-001108	7-Eleven Mexico S.A de C.V.	\$0.00	\$0.00	\$0.00	\$0.00	\$0.00	\$0.00
A	2112-1-001116	La Casa de los Abuelos sur S.A de C.V.	\$0.00	\$0.00	\$0.00	\$0.00	\$0.00	\$0.00
A	2112-1-001117	Sanborn Hermanos S.A de C.V.	\$0.00	\$0.00	\$0.00	\$0.00	\$0.00	\$0.00
A	2112-1-001118	ROCIO LARA TREJO	\$0.00	\$0.00	\$33,060.00	\$33,060.00	\$0.00	\$0.00
A	2112-1-001122	INMOBILIARIA PLANET	\$0.00	\$0.00	\$84,000.00	\$84,000.00	\$0.00	\$0.00
A	2112-1-001135	Tiendas extra S.A. de C.V.	\$0.00	\$0.00	\$0.00	\$0.00	\$0.00	\$0.00
A	2112-1-001136	INDUSTRIAS HERNA	\$0.00	\$0.00	\$86,270.00	\$86,270.00	\$0.00	\$0.00
A	2112-1-001147	JUAN ANTONIO TAYLOR VAZQUEZ	\$0.00	\$0.00	\$0.00	\$0.00	\$0.00	\$0.00
A	2112-1-001148	DULCE DIAZ SERRANO	\$0.00	\$35,867.20	\$35,867.20	\$0.00	\$0.00	\$0.00
A	2112-1-001152	JORGE ALBERTO CASTRO RODRIGUEZ	\$0.00	\$0.00	\$160,544.00	\$160,544.00	\$0.00	\$0.00
A	2112-1-001154	JORGE GARCIA VAZQUEZ	\$0.00	\$0.00	\$90,920.80	\$90,920.80	\$0.00	\$0.00
A	2112-1-001155	ERIKA MARQUEZ CORONA	\$0.00	\$15,740.61	\$136,810.01	\$121,029.40	\$0.00	\$0.00



Colegio de Estudios Científicos y Tecnológicos del Estado de Tlaxcala TLAXCALA

Balanza de Comprobación del 01/dic./2023 al 31/dic./2023

Todas las cuentas. (De la cuenta: 1000 a la 9999)

Usr: tacho
Rep: rptBalanzaComprobacion

Fecha y 15/ene./2024
hora de Impresión 03:09 p. m.

Nat.	Cuenta	Nombre de la cuenta	SALDO ANTERIOR		MOVIMIENTOS		SALDO ACTUAL	
			DEUDOR	ACREEDOR	DEUDOR	ACREEDOR	DEUDOR	ACREEDOR
A	2112-1-001158	Autotransportes ATHA Ejecutivo, S.A. de C.V.	\$0.00	\$0.00	\$0.00	\$0.00	\$0.00	\$0.00
A	2112-1-001159	López Hernández Godofredo	\$0.00	\$0.00	\$88.00	\$88.00	\$0.00	\$0.00
A	2112-1-001164	CESAR ROGELIO CORONADO BARCENAS	\$0.00	\$0.00	\$0.00	\$0.00	\$0.00	\$0.00
A	2112-1-001165	MICROSYSTEMS	\$0.00	\$31,895.12	\$31,895.12	\$0.00	\$0.00	\$0.00
A	2112-1-001166	Norberto Cervantes Contreras	\$0.00	\$0.00	\$21,792.60	\$21,792.60	\$0.00	\$0.00
A	2112-1-001167	UNIVERSIDAD NACIONAL AUTONOMA DE MEXICO	\$0.00	\$0.00	\$0.00	\$0.00	\$0.00	\$0.00
A	2112-1-001173	LUIS ENRIQUE BADILLO HERNANDEZ	\$0.00	\$0.00	\$0.00	\$0.00	\$0.00	\$0.00
A	2112-1-001175	Maria Josefina Lima Jimenez	\$0.00	\$0.00	\$550.00	\$550.00	\$0.00	\$0.00
A	2112-1-001176	CAZA COMERCIALIZADORA ESTRATEGICA Y LOGISTICA S. DE RL DE CV	\$0.00	\$0.00	\$12,757.68	\$12,757.68	\$0.00	\$0.00
A	2112-1-001177	CENTRO DE VERIFICACION VEHICULAR ZACATELCO, S.A. DE C.V.	\$0.00	\$0.00	\$0.00	\$0.00	\$0.00	\$0.00
A	2112-1-001178	SERVICIO DE ADMINISTRACIÓN TRIBUTARIA	\$0.00	\$0.00	\$0.00	\$0.00	\$0.00	\$0.00
A	2112-1-001179	SERVICIOS BROXEL	\$0.00	\$0.00	\$0.00	\$0.00	\$0.00	\$0.00
A	2112-1-001180	MUNICIPIO DE TLAXCALA TLAX	\$0.00	\$0.00	\$0.00	\$0.00	\$0.00	\$0.00
A	2112-1-001181	YOLIZETH CARRO RODRIGUEZ	\$0.00	\$0.00	\$13,334.20	\$13,334.20	\$0.00	\$0.00
A	2112-1-001182	MEDWAG MEXICO SA DE CV	\$0.00	\$0.00	\$0.00	\$0.00	\$0.00	\$0.00
A	2112-1-001183	JOSE CARMEN MERCED CERVANTES HERNANDEZ	\$0.00	\$0.00	\$0.00	\$0.00	\$0.00	\$0.00
A	2112-1-001184	INSTITUTO POLITECNICO NACIONAL	\$0.00	\$0.00	\$0.00	\$0.00	\$0.00	\$0.00
A	2112-1-001185	FUNDACIÓN TECNICA Y HUMANISTICA DE TLAXCALA S.C.	\$0.00	\$0.00	\$0.00	\$0.00	\$0.00	\$0.00
A	2112-1-001186	UNIVERSIDAD METROPOLITANA DE MONTERREY	\$0.00	\$0.00	\$0.00	\$0.00	\$0.00	\$0.00
A	2112-1-001187	COLEGIO DE ESTUDIOS PROFESIONALES DE TLAXCALA	\$0.00	\$0.00	\$0.00	\$0.00	\$0.00	\$0.00
A	2112-1-001188	Andres Ixtlapale Meneses	\$0.00	\$0.00	\$10,000.00	\$10,000.00	\$0.00	\$0.00
A	2112-1-001189	CORPORACIÓN MUEBLERA BERTAM SA DE CV	\$0.00	\$0.00	\$0.00	\$0.00	\$0.00	\$0.00
A	2112-1-001193	JESUS ALVAREZ GUARNEROS	\$0.00	\$0.00	\$0.00	\$0.00	\$0.00	\$0.00
A	2112-1-001209	Caminos y puentes federales de ingresos y servicios conexos	\$0.00	\$0.00	\$0.00	\$0.00	\$0.00	\$0.00
A	2112-1-001210	FLOR JAZMIN TZOMPANTZI HERNANDEZ	\$0.00	\$0.00	\$29,763.28	\$29,763.28	\$0.00	\$0.00
A	2112-1-001211	VIRGILIO MEDELLIN VIVEROS	\$0.00	\$0.00	\$0.00	\$0.00	\$0.00	\$0.00
A	2112-1-001212	WILBERTH MACIAS HERNANDEZ	\$0.00	\$25,520.00	\$57,420.00	\$31,900.00	\$0.00	\$0.00
A	2112-1-001213	BERENICE FLORES OLIVARES	\$0.00	\$0.00	\$0.00	\$0.00	\$0.00	\$0.00
A	2112-1-001214	Operadora Turistica Tariacuri S.A. de C.V.	\$0.00	\$0.00	\$0.00	\$0.00	\$0.00	\$0.00
A	2112-1-001215	Operadora OMX S.A. de C.V.	\$0.00	\$0.00	\$0.00	\$0.00	\$0.00	\$0.00
A	2112-1-001216	HOTEL LA VENTA INN	\$0.00	\$0.00	\$0.00	\$0.00	\$0.00	\$0.00
A	2112-1-001217	INMOBILIARIA CALLES PAL	\$0.00	\$0.00	\$0.00	\$0.00	\$0.00	\$0.00
A	2112-1-001218	GRUPO VISIÓN FISCALISTA, S.C.	\$0.00	\$0.00	\$0.00	\$0.00	\$0.00	\$0.00
A	2112-1-001221	SMARTSOFT AMERICA BUSINESS APPLICATIONS. SA DE CV	\$0.00	\$0.00	\$0.00	\$0.00	\$0.00	\$0.00
A	2112-1-001222	CENTRO DE INVESTIGACION EDUCATIVA Y CAPACITACION INSTITUCIONAL S. C.	\$0.00	\$0.00	\$0.00	\$0.00	\$0.00	\$0.00
A	2112-1-001225	ANA MARIA HERNANDEZ PEREZ	\$0.00	\$0.00	\$0.00	\$0.00	\$0.00	\$0.00
A	2112-1-001226	CONSULTORIA LUBEMI SC	\$0.00	\$0.00	\$0.00	\$0.00	\$0.00	\$0.00
A	2112-1-001227	ALBERTO MERINO JALIFE	\$0.00	\$0.00	\$0.00	\$0.00	\$0.00	\$0.00



Colegio de Estudios Científicos y Tecnológicos del Estado de Tlaxcala TLAXCALA

Balanza de Comprobación del 01/dic./2023 al 31/dic./2023

Todas las cuentas. (De la cuenta: 1000 a la 9999)

Usr: tacho
Rep: rptBalanzaComprobacion

Fecha y 15/ene./2024
hora de Impresión 03:09 p. m.

Nat.	Cuenta	Nombre de la cuenta	SALDO ANTERIOR		MOVIMIENTOS		SALDO ACTUAL	
			DEUDOR	ACREEDOR	DEUDOR	ACREEDOR	DEUDOR	ACREEDOR
A	2112-1-001229	VIANEY CUEVAS CORONA	\$0.00	\$0.00	\$0.00	\$0.00	\$0.00	\$0.00
A	2112-1-001230	Maria Teresa Mejia Guzman	\$0.00	\$0.00	\$0.00	\$0.00	\$0.00	\$0.00
A	2112-1-001231	MARIELA MUÑOZ ROCHA	\$0.00	\$0.00	\$0.00	\$0.00	\$0.00	\$0.00
A	2112-1-001232	TECNOLOGÍA CONVERGENTE APLICADA A NEGOCIOS	\$0.00	\$0.00	\$0.00	\$0.00	\$0.00	\$0.00
A	2112-1-001233	AGUA PURIFICADALOS VOLCANES SA DE CV	\$0.00	\$0.00	\$0.00	\$0.00	\$0.00	\$0.00
A	2112-1-001234	JORGE JUAREZ XOCHIHUA	\$0.00	\$69,681.20	\$182,903.00	\$113,221.80	\$0.00	\$0.00
A	2112-1-001235	JOSE DE JESUS CAHUANTZI MEZA	\$0.00	\$0.00	\$0.00	\$0.00	\$0.00	\$0.00
A	2112-1-001236	DS TECNOLOGIA E INNOVACIÓN MEXICO	\$0.00	\$0.00	\$0.00	\$0.00	\$0.00	\$0.00
A	2112-1-001237	BRUNO BENITEZ LIMA	\$0.00	\$0.00	\$0.00	\$0.00	\$0.00	\$0.00
A	2112-1-001238	VICTOR ANTONIO FLORES GONZALEZ	\$0.00	\$0.00	\$0.00	\$0.00	\$0.00	\$0.00
A	2112-1-001239	PROVEEDORA DE PAPELERIAS Y OFICINAS TORRES ATCS.A.DEC.V	\$0.00	\$0.00	\$0.00	\$0.00	\$0.00	\$0.00
A	2112-1-001240	KRISPY KREME MEXICO	\$0.00	\$0.00	\$0.00	\$0.00	\$0.00	\$0.00
A	2112-1-001241	Brenda Estefania Leal Guisa	\$0.00	\$0.00	\$0.00	\$0.00	\$0.00	\$0.00
A	2112-1-001242	CONCESIONARIA DE AUTOPISTAS DE MICHOACAN, S.A. DE C.V.	\$0.00	\$0.00	\$0.00	\$0.00	\$0.00	\$0.00
A	2112-1-001243	ELIUTH HERNANDEZ CORTES	\$0.00	\$0.00	\$0.00	\$0.00	\$0.00	\$0.00
A	2112-1-001244	LAREN MEDICAMENTOS Y PRODUCTOS HOSPITALARIOS	\$0.00	\$0.00	\$0.00	\$0.00	\$0.00	\$0.00
A	2112-1-001245	PRODUCTOS Y SERVICIOS ESPECIALIZADOS MAR	\$0.00	\$0.00	\$0.00	\$0.00	\$0.00	\$0.00
A	2112-1-001246	HERIBERTO APARICIO PLATAS	\$0.00	\$0.00	\$0.00	\$0.00	\$0.00	\$0.00
A	2112-1-001247	SHEILA JAZMIN USCANGA HERNANDEZ	\$0.00	\$0.00	\$0.00	\$0.00	\$0.00	\$0.00
A	2112-1-001248	ABIGAIL QUIÑONES SANCHEZ	\$0.00	\$0.00	\$0.00	\$0.00	\$0.00	\$0.00
A	2112-1-001249	RUBEN PAZ BROCA	\$0.00	\$0.00	\$0.00	\$0.00	\$0.00	\$0.00
A	2112-1-001250	PAY AUDIT	\$0.00	\$0.00	\$0.00	\$0.00	\$0.00	\$0.00
A	2112-1-001251	COMERCIALIZADORA FET S.A. DE C.V.	\$0.00	\$0.00	\$0.00	\$0.00	\$0.00	\$0.00
A	2112-1-001252	URBU S.A. DE C.V.	\$0.00	\$0.00	\$0.00	\$0.00	\$0.00	\$0.00
A	2112-1-001253	GABRIELA RIVERO FALCON	\$0.00	\$0.00	\$0.00	\$0.00	\$0.00	\$0.00
A	2112-1-001255	Luis Miguel Ortega Vazquez	\$0.00	\$0.00	\$0.00	\$0.00	\$0.00	\$0.00
A	2112-1-001256	COEMSA ESTACIONAMIENTOS	\$0.00	\$0.00	\$0.00	\$0.00	\$0.00	\$0.00
A	2112-1-001257	AMARO & KING S.A. DE C.V.	\$0.00	\$0.00	\$0.00	\$0.00	\$0.00	\$0.00
A	2112-1-001258	CARLOS EDUARDO FRAGOSO CORONA	\$0.00	\$0.00	\$0.00	\$0.00	\$0.00	\$0.00
A	2112-1-001259	ERIC DUNCAN TAMAYO JUAREZ	\$0.00	\$0.00	\$0.00	\$0.00	\$0.00	\$0.00
A	2112-1-001260	DANITZA GRUSHESKA LELEVIER	\$0.00	\$0.00	\$0.00	\$0.00	\$0.00	\$0.00
A	2112-1-001261	ALFREDO RAMIREZ LOPEZ	\$0.00	\$0.00	\$0.00	\$0.00	\$0.00	\$0.00
A	2112-1-001262	GUSTAVO NAVA MUÑOZ	\$0.00	\$0.00	\$0.00	\$0.00	\$0.00	\$0.00
A	2112-1-001263	GERARDO ENRIQUE CARRANZA ÁLVAREZ	\$0.00	\$0.00	\$67,097.30	\$67,097.30	\$0.00	\$0.00
A	2112-1-001264	Concesionaria Autopista Perote - Xalapa	\$0.00	\$0.00	\$0.00	\$0.00	\$0.00	\$0.00
A	2112-1-001265	Grupo Autopistas Nacionales, S.A.	\$0.00	\$0.00	\$0.00	\$0.00	\$0.00	\$0.00
A	2112-1-001266	ARBU S.A. DE C.V.	\$0.00	\$0.00	\$0.00	\$0.00	\$0.00	\$0.00
A	2112-1-001267	GRUPO ABX BUSINESS FACTORY SA DE CV	\$0.00	\$0.00	\$0.00	\$0.00	\$0.00	\$0.00
A	2112-1-001268	la bocana pescados y mariscos	\$0.00	\$0.00	\$0.00	\$0.00	\$0.00	\$0.00



Colegio de Estudios Científicos y Tecnológicos del Estado de Tlaxcala TLAXCALA

Balanza de Comprobación del 01/dic./2023 al 31/dic./2023

Todas las cuentas. (De la cuenta: 1000 a la 9999)

Usr: tacho

Rep: rptBalanzaComprobacion

Fecha y 15/ene./2024

hora de Impresión 03:09 p. m.

Nat.	Cuenta	Nombre de la cuenta	SALDO ANTERIOR		MOVIMIENTOS		SALDO ACTUAL	
			DEUDOR	ACREEDOR	DEUDOR	ACREEDOR	DEUDOR	ACREEDOR
A	2112-1-001269	Javier Garcia Vargas	\$0.00	\$0.00	\$0.00	\$0.00	\$0.00	\$0.00
A	2112-1-001270	Star San Luis s.a. de c.v.	\$0.00	\$0.00	\$0.00	\$0.00	\$0.00	\$0.00
A	2112-1-001271	NITO	\$0.00	\$0.00	\$0.00	\$0.00	\$0.00	\$0.00
A	2112-1-001272	Margarita Falcon Branquet	\$0.00	\$0.00	\$0.00	\$0.00	\$0.00	\$0.00
A	2112-1-001275	INSTITUTO PARA EL DESARROLLO TECNICO DE LAS HACIENDAS PUBLICAS	\$0.00	\$0.00	\$0.00	\$0.00	\$0.00	\$0.00
A	2112-1-001276	COMPANIA OPERADORA DE ESTACIONAMIENTOS MEXICANOS S.A. DE C.V.	\$0.00	\$0.00	\$0.00	\$0.00	\$0.00	\$0.00
A	2112-1-001277	CONCESIONARIA MEXIQUENSE	\$0.00	\$0.00	\$0.00	\$0.00	\$0.00	\$0.00
A	2112-1-001278	JOSE FELIPE MUNIVE RAMIREZ	\$0.00	\$0.00	\$0.00	\$0.00	\$0.00	\$0.00
A	2112-1-001279	HOTEL ANGEL INN	\$0.00	\$0.00	\$0.00	\$0.00	\$0.00	\$0.00
A	2112-1-001280	HUGO ENRIQUE CASTILLO MARTINEZ	\$0.00	\$0.00	\$0.00	\$0.00	\$0.00	\$0.00
A	2112-1-001282	Hotel Victoria Oaxaca	\$0.00	\$0.00	\$0.00	\$0.00	\$0.00	\$0.00
A	2112-1-001283	Libramiento elevado de puebla	\$0.00	\$0.00	\$0.00	\$0.00	\$0.00	\$0.00
A	2112-1-001284	ADRIANA LIMON MORALES	\$0.00	\$0.00	\$0.00	\$0.00	\$0.00	\$0.00
A	2112-1-001286	JOSÉ SALVADOR ARMAS RUIZ	\$0.00	\$0.00	\$0.00	\$0.00	\$0.00	\$0.00
A	2112-1-001287	HECTOR ERNESTO ARGUETA HERNANDEZ	\$0.00	\$0.00	\$0.00	\$0.00	\$0.00	\$0.00
A	2112-1-001288	MAURICIO ORTEGA ORDOÑEZ	\$0.00	\$0.00	\$0.00	\$0.00	\$0.00	\$0.00
A	2112-1-001290	PINTURAS COMEX SARAPE	\$0.00	\$48,931.21	\$55,047.61	\$6,116.40	\$0.00	\$0.00
A	2112-1-001291	RAYP SA DE CV	\$0.00	\$0.00	\$0.00	\$0.00	\$0.00	\$0.00
A	2112-1-001292	EUNICE ESTELA HERNANDEZ SUAREZ	\$0.00	\$0.00	\$0.00	\$0.00	\$0.00	\$0.00
A	2112-1-001293	SILVIA ELIDETH WHAIBE MARTINEZ	\$0.00	\$0.00	\$82,999.16	\$82,999.16	\$0.00	\$0.00
A	2112-1-001294	PERLA ABIGAIL QUIÑONES DURAN	\$0.00	\$0.00	\$0.00	\$0.00	\$0.00	\$0.00
A	2112-1-001295	HOSPEDAJE Y SERVICIOS DOBEL	\$0.00	\$0.00	\$0.00	\$0.00	\$0.00	\$0.00
A	2112-1-001296	INSTITUTO MEXICANO DEL SEGURO SOCIAL	\$0.00	\$0.00	\$0.00	\$0.00	\$0.00	\$0.00
A	2112-1-001297	Promotora de carreteras ecatepec piramides	\$0.00	\$0.00	\$204.00	\$204.00	\$0.00	\$0.00
A	2112-1-001298	Operadora central de estacionamientos	\$0.00	\$0.00	\$0.00	\$0.00	\$0.00	\$0.00
A	2112-1-001299	Comercial Minisuper Gm	\$0.00	\$0.00	\$0.00	\$0.00	\$0.00	\$0.00
A	2112-1-001300	ESTANCIA Y CONFORT DE ANGELES	\$0.00	\$0.00	\$0.00	\$0.00	\$0.00	\$0.00
A	2112-1-001301	Cecilia Cano Sosa	\$0.00	\$0.00	\$0.00	\$0.00	\$0.00	\$0.00
A	2112-1-001306	COMISIÓN DE AGUA POTABLE Y ALCANTARRILLADO DEL MUNICIPIO DE CHIAUTEMPAN	\$0.00	\$0.00	\$0.00	\$0.00	\$0.00	\$0.00
A	2112-1-001307	Luis Angel Ramirez Carrera	\$0.00	\$0.00	\$0.00	\$0.00	\$0.00	\$0.00
A	2112-1-001308	Ricardo Morales Paz	\$0.00	\$0.00	\$0.00	\$0.00	\$0.00	\$0.00
A	2112-1-001309	Innovacionen Servicios Gastronomicos Don Pastor	\$0.00	\$0.00	\$0.00	\$0.00	\$0.00	\$0.00
A	2112-1-001310	Infraestructura Versatil	\$0.00	\$0.00	\$0.00	\$0.00	\$0.00	\$0.00
A	2112-1-001311	Dario Galeana Lima	\$0.00	\$0.00	\$0.00	\$0.00	\$0.00	\$0.00
A	2112-1-001312	Hotel Colonial de Puebla	\$0.00	\$0.00	\$0.00	\$0.00	\$0.00	\$0.00
A	2112-1-001313	Maria de la Luz Garcia Gutierrez	\$0.00	\$0.00	\$0.00	\$0.00	\$0.00	\$0.00
A	2112-1-001314	UNUDAD DE CALIDAD AMBIENTAL 27 S DE R.L DE C.V.	\$0.00	\$0.00	\$0.00	\$0.00	\$0.00	\$0.00
A	2112-1-001315	Carlos Eduardo Mena Mena	\$0.00	\$0.00	\$0.00	\$0.00	\$0.00	\$0.00



Colegio de Estudios Científicos y Tecnológicos del Estado de Tlaxcala TLAXCALA

Balanza de Comprobación del 01/dic./2023 al 31/dic./2023

Todas las cuentas. (De la cuenta: 1000 a la 9999)

Usr: tacho

Rep: rptBalanzaComprobacion

Fecha y 15/ene./2024

hora de Impresión 03:09 p. m.

Nat.	Cuenta	Nombre de la cuenta	SALDO ANTERIOR		MOVIMIENTOS		SALDO ACTUAL	
			DEUDOR	ACREEDOR	DEUDOR	ACREEDOR	DEUDOR	ACREEDOR
A	2112-1-001316	Corporativo PH de Puebla	\$0.00	\$0.00	\$0.00	\$0.00	\$0.00	\$0.00
A	2112-1-001317	LAURA VERONICA VENCES BARRANCO	\$0.00	\$0.00	\$0.00	\$0.00	\$0.00	\$0.00
A	2112-1-001318	Comedores de Piedra	\$0.00	\$0.00	\$0.00	\$0.00	\$0.00	\$0.00
A	2112-1-001319	Gastronomica San Andres Cholula S.A. de C.V.	\$0.00	\$0.00	\$0.00	\$0.00	\$0.00	\$0.00
A	2112-1-001320	Gastrofrida	\$0.00	\$0.00	\$0.00	\$0.00	\$0.00	\$0.00
A	2112-1-001323	Public Parking	\$0.00	\$0.00	\$36.00	\$36.00	\$0.00	\$0.00
A	2112-1-001324	JUAN ANGEL HERNANDEZ ROJAS	\$0.00	\$0.00	\$0.00	\$0.00	\$0.00	\$0.00
A	2112-1-001325	Servicios Integrales Parimba	\$0.00	\$0.00	\$0.00	\$0.00	\$0.00	\$0.00
A	2112-1-001326	Sistema Rotativo de Espadas	\$0.00	\$0.00	\$0.00	\$0.00	\$0.00	\$0.00
A	2112-1-001327	Concesionaria Libramiento Aguascalientes	\$0.00	\$0.00	\$0.00	\$0.00	\$0.00	\$0.00
A	2112-1-001328	ORQUIDEA JIMENEZ NAJERA	\$0.00	\$0.00	\$0.00	\$0.00	\$0.00	\$0.00
A	2112-1-001329	VICTOR CARRASCO CHAMORRO	\$0.00	\$0.00	\$19,464.80	\$19,464.80	\$0.00	\$0.00
A	2112-1-001330	PUMBRA COMERCIALIZADORA	\$0.00	\$0.00	\$0.00	\$0.00	\$0.00	\$0.00
A	2112-1-001334	UNIVERSIDAD AUTONOMA DE TLAXCALA	\$0.00	\$0.00	\$0.00	\$0.00	\$0.00	\$0.00
A	2112-1-001335	TANIA FIERRO CORONA	\$0.00	\$0.00	\$0.00	\$0.00	\$0.00	\$0.00
A	2112-1-001336	Secretaria de Educacion Publica	\$0.00	\$0.00	\$0.00	\$0.00	\$0.00	\$0.00
A	2112-1-001337	Maria Ines Sastre Delfin	\$0.00	\$0.00	\$0.00	\$0.00	\$0.00	\$0.00
A	2112-1-001338	GRUPO VISION FUSCALISTA	\$0.00	\$0.00	\$0.00	\$0.00	\$0.00	\$0.00
A	2112-1-001339	OYUKI PEREZ SARTILLO	\$0.00	\$0.00	\$0.00	\$0.00	\$0.00	\$0.00
A	2112-1-001340	FUNDACION CLUB CIENCIAS CHILE	\$0.00	\$0.00	\$0.00	\$0.00	\$0.00	\$0.00
A	2112-1-001341	Rosalba Rodriguez Robles	\$0.00	\$0.00	\$0.00	\$0.00	\$0.00	\$0.00
A	2112-1-001342	Real Plaza Aguascalientes	\$0.00	\$0.00	\$0.00	\$0.00	\$0.00	\$0.00
A	2112-1-001343	Aparsa	\$0.00	\$0.00	\$0.00	\$0.00	\$0.00	\$0.00
A	2112-1-001344	Marco Antonio Lugo Rubio	\$0.00	\$0.00	\$0.00	\$0.00	\$0.00	\$0.00
A	2112-1-001345	GO MART CENTRO	\$0.00	\$0.00	\$0.00	\$0.00	\$0.00	\$0.00
A	2112-1-001346	TECNOLOGIAS TODO EN UNO	\$0.00	\$0.00	\$128,064.00	\$128,064.00	\$0.00	\$0.00
A	2112-1-001347	VIRIDIANA CALVO VARELA	\$0.00	\$0.00	\$0.00	\$0.00	\$0.00	\$0.00
A	2112-1-001348	GRUPO ZERGA SA DE CV	\$0.00	\$0.00	\$0.00	\$0.00	\$0.00	\$0.00
A	2112-1-001349	COLEGIO DE ESTUDIOS CIENTIFICOS Y TECNOLOGICOS DEL ESTADO DE ZACATECAS	\$0.00	\$0.00	\$0.00	\$0.00	\$0.00	\$0.00
A	2112-1-001350	CAROLINA AHUATZIN HUERTA	\$0.00	\$0.00	\$0.00	\$0.00	\$0.00	\$0.00
A	2112-1-001351	SERGIO NETZAHUTL NAVA	\$0.00	\$0.00	\$0.00	\$0.00	\$0.00	\$0.00
A	2112-1-001354	SICONT MEX	\$0.00	\$0.00	\$0.00	\$0.00	\$0.00	\$0.00
A	2112-1-001356	La Leyenda del Tepozteco	\$0.00	\$0.00	\$0.00	\$0.00	\$0.00	\$0.00
A	2112-1-001357	Gardenia Bañuelos Beltran	\$0.00	\$0.00	\$0.00	\$0.00	\$0.00	\$0.00
A	2112-1-001358	Pedro Castañeda Lara	\$0.00	\$0.00	\$0.00	\$0.00	\$0.00	\$0.00
A	2112-1-001359	Concesionaria ASM	\$0.00	\$0.00	\$0.00	\$0.00	\$0.00	\$0.00
A	2112-1-001360	Claudia Lopez Herrerias	\$0.00	\$0.00	\$0.00	\$0.00	\$0.00	\$0.00
A	2112-1-001361	Yesmin Garcia Garay	\$0.00	\$0.00	\$0.00	\$0.00	\$0.00	\$0.00
A	2112-1-001362	Arturo Escobedo Villarreal	\$0.00	\$0.00	\$0.00	\$0.00	\$0.00	\$0.00
A	2112-1-001363	Lima Ciento Once	\$0.00	\$0.00	\$0.00	\$0.00	\$0.00	\$0.00



Colegio de Estudios Científicos y Tecnológicos del Estado de Tlaxcala TLAXCALA

Balanza de Comprobación del 01/dic./2023 al 31/dic./2023

Todas las cuentas. (De la cuenta: 1000 a la 9999)

Usr: tacho

Rep: rptBalanzaComprobacion

Fecha y 15/ene./2024

hora de Impresión 03:09 p. m.

Nat.	Cuenta	Nombre de la cuenta	SALDO ANTERIOR		MOVIMIENTOS		SALDO ACTUAL	
			DEUDOR	ACREEDOR	DEUDOR	ACREEDOR	DEUDOR	ACREEDOR
A	2112-1-001364	Jose Antonio Beltran Ignorosa	\$0.00	\$0.00	\$0.00	\$0.00	\$0.00	\$0.00
A	2112-1-001365	Gastronomia Acropolis Zacatecas	\$0.00	\$0.00	\$0.00	\$0.00	\$0.00	\$0.00
A	2112-1-001366	Los Balcones de la Revolucion	\$0.00	\$0.00	\$0.00	\$0.00	\$0.00	\$0.00
A	2112-1-001367	Armando Benavides Serrano	\$0.00	\$0.00	\$0.00	\$0.00	\$0.00	\$0.00
A	2112-1-001368	Alimentos Avanzados Cafe I	\$0.00	\$0.00	\$0.00	\$0.00	\$0.00	\$0.00
A	2112-1-001369	Jose Francisco Ramirez Rodriguez	\$0.00	\$0.00	\$0.00	\$0.00	\$0.00	\$0.00
A	2112-1-001370	FUNDACION RED COLOMBIANA DE SEMILLEROS DE INVESTIGACION - REDCOLSI	\$0.00	\$37,835.49	\$37,835.49	\$0.00	\$0.00	\$0.00
A	2112-1-001371	EDUARDO ARMENDARIZCORONA	\$0.00	\$23,664.00	\$48,024.00	\$24,360.00	\$0.00	\$0.00
A	2112-1-001372	SUPER GRUAS SPEED	\$0.00	\$0.00	\$0.00	\$0.00	\$0.00	\$0.00
A	2112-1-001373	IDDAR ROAL GARCIA SANCHEZ	\$0.00	\$33,860.40	\$33,860.40	\$0.00	\$0.00	\$0.00
A	2112-1-001374	VERONICA TORRES PEREZ	\$0.00	\$79,421.93	\$79,421.93	\$0.00	\$0.00	\$0.00
A	2112-1-001375	HECTOR LOZADA QUIROS	\$0.00	\$0.00	\$0.00	\$0.00	\$0.00	\$0.00
A	2112-1-001376	LUIS ROBERTO VIDAL MARTINEZ	\$0.00	\$0.00	\$0.00	\$0.00	\$0.00	\$0.00
A	2112-1-001377	SOLUCIONES DE MOVILIDAD TERRESTRE	\$0.00	\$0.00	\$4,800.00	\$4,800.00	\$0.00	\$0.00
A	2112-1-001378	NANCY PATRICIA GONZALEZ AGUILAR	\$0.00	\$0.00	\$0.00	\$0.00	\$0.00	\$0.00
A	2112-1-001384	Pase	\$0.00	\$0.00	\$0.00	\$0.00	\$0.00	\$0.00
A	2112-1-001385	GRUPO KALIZIZ	\$0.00	\$0.00	\$11,217.20	\$11,217.20	\$0.00	\$0.00
A	2112-1-001386	LUIS JAVIER MACIAS VELA	\$0.00	\$0.00	\$0.00	\$0.00	\$0.00	\$0.00
A	2112-1-001387	HYLLARY MONSERRATH PASTRANA MORALES	\$0.00	\$7,544.64	\$7,544.64	\$0.00	\$0.00	\$0.00
A	2112-1-001388	HOTELERA CORAL	\$0.00	\$0.00	\$3,123.00	\$3,123.00	\$0.00	\$0.00
A	2112-1-001390	MELISA ORTEGA PEREZ	\$0.00	\$0.00	\$7,581.71	\$7,581.71	\$0.00	\$0.00
A	2112-1-001391	Marisol Duran Vazquez	\$0.00	\$0.00	\$750.00	\$750.00	\$0.00	\$0.00
A	2112-1-001393	Seydi Lara Espinosa	\$0.00	\$0.00	\$0.00	\$0.00	\$0.00	\$0.00
A	2112-1-001394	Pablo Aguilar Rodriguez	\$0.00	\$0.00	\$0.00	\$0.00	\$0.00	\$0.00
A	2112-1-001395	Eduardo Gonzalez Cruz	\$0.00	\$0.00	\$0.00	\$0.00	\$0.00	\$0.00
A	2112-1-001396	Agenor Valencia Sol	\$0.00	\$0.00	\$19,700.00	\$19,700.00	\$0.00	\$0.00
A	2112-1-001397	Fabian Sanchez Sanchez	\$0.00	\$0.00	\$9,560.00	\$9,560.00	\$0.00	\$0.00
A	2112-1-001398	Desarrolladora Anacua	\$0.00	\$0.00	\$17,765.00	\$17,765.00	\$0.00	\$0.00
A	2112-1-001399	HDI SEGUROS S.A. DE C.V.	\$0.00	\$0.00	\$164,494.19	\$164,494.19	\$0.00	\$0.00
A	2112-1-001400	Agustin Aranda Otero	\$0.00	\$0.00	\$2,198.98	\$2,198.98	\$0.00	\$0.00
A	2112-1-001401	CONSTRUCTORA CASTILO PENSADO	\$0.00	\$0.00	\$198,370.00	\$198,370.00	\$0.00	\$0.00
A	2112-1-001402	INGENIERIA QUINNOVA	\$0.00	\$0.00	\$15,868.80	\$15,868.80	\$0.00	\$0.00
A	2112-1-001403	FELMIN	\$0.00	\$0.00	\$177,492.76	\$177,492.76	\$0.00	\$0.00
A	2112-1-001404	JB SYSTEM	\$0.00	\$0.00	\$0.00	\$0.00	\$0.00	\$0.00
A	2112-1-001405	LIZBETH CAHUANTZI SALDAÑA	\$0.00	\$0.00	\$45,003.79	\$45,003.79	\$0.00	\$0.00
A	2112-1-001406	GARANTE PUNTO DE CONTACTO	\$0.00	\$0.00	\$99,990.00	\$99,990.00	\$0.00	\$0.00
A	2112-1-001407	SERVICIOS Y PROVEEDURIA INSDUSTRIAL VIRGO	\$0.00	\$0.00	\$44,080.00	\$44,080.00	\$0.00	\$0.00
A	2112-1-001408	LUIS ALBERTO DURAN CASTILLO	\$0.00	\$0.00	\$0.00	\$0.00	\$0.00	\$0.00
A	2112-1-001409	COMERCIALIZADORA PROSYNERGIA	\$0.00	\$0.00	\$122,032.23	\$122,032.23	\$0.00	\$0.00



Colegio de Estudios Científicos y Tecnológicos del Estado de Tlaxcala TLAXCALA

Balanza de Comprobación del 01/dic./2023 al 31/dic./2023

Todas las cuentas. (De la cuenta: 1000 a la 9999)

Usr: tacho
Rep: rptBalanzaComprobacion

Fecha y 15/ene./2024
hora de Impresión 03:09 p. m.

Nat.	Cuenta	Nombre de la cuenta	SALDO ANTERIOR		MOVIMIENTOS		SALDO ACTUAL	
			DEUDOR	ACREEDOR	DEUDOR	ACREEDOR	DEUDOR	ACREEDOR
A	2112-1-2141	Materiales, útiles y equipos menores de tecnologías de la información y comunicaciones	\$0.00	\$0.00	\$0.00	\$0.00	\$0.00	\$0.00
A	2112-1-2151	Material impreso e información digital	\$0.00	\$0.00	\$0.00	\$0.00	\$0.00	\$0.00
A	2112-1-2161	Material de limpieza	\$0.00	\$0.00	\$0.00	\$0.00	\$0.00	\$0.00
A	2112-1-2211	Productos alimenticios para personas	\$0.00	\$0.00	\$5,963.20	\$5,963.20	\$0.00	\$0.00
A	2112-1-2441	Madera y productos de madera	\$0.00	\$0.00	\$0.00	\$0.00	\$0.00	\$0.00
A	2112-1-2721	Prendas de seguridad y protección personal	\$0.00	\$0.00	\$0.00	\$0.00	\$0.00	\$0.00
A	2112-1-2941	Refacciones y accesorios menores de equipo de cómputo y tecnologías de la información	\$0.00	\$0.00	\$0.00	\$0.00	\$0.00	\$0.00
A	2112-1-2961	Refacciones y accesorios menores de equipo de transporte	\$0.00	\$0.00	\$0.00	\$0.00	\$0.00	\$0.00
A	2112-1-2981	Refacciones y accesorios menores de maquinaria y otros equipos	\$0.00	\$0.00	\$0.00	\$0.00	\$0.00	\$0.00
A	2112-1-3111	Energía eléctrica	\$0.00	\$0.00	\$0.00	\$355,934.43	\$0.00	\$355,934.43
A	2112-1-3181	Servicios postales y telegráficos	\$0.00	\$0.00	\$0.00	\$0.00	\$0.00	\$0.00
A	2112-1-3271	Arrendamiento de activos intangibles	\$0.00	\$0.00	\$0.00	\$0.00	\$0.00	\$0.00
A	2112-1-3311	Servicios legales, de contabilidad, auditoría y relacionados	\$0.00	\$0.00	\$0.00	\$0.00	\$0.00	\$0.00
A	2112-1-3361	Servicios de apoyo administrativo, fotocopiado e impresión	\$0.00	\$0.00	\$0.00	\$0.00	\$0.00	\$0.00
A	2112-1-3371	Servicios de protección y seguridad	\$0.00	\$0.00	\$0.00	\$0.00	\$0.00	\$0.00
A	2112-1-3411	Servicios financieros y bancarios	\$0.00	\$0.00	\$0.00	\$0.00	\$0.00	\$0.00
A	2112-1-3581	Servicios de limpieza y manejo de desechos	\$0.00	\$0.00	\$0.00	\$0.00	\$0.00	\$0.00
A	2112-1-3721	Pasajes terrestres	\$0.00	\$0.00	\$434.00	\$434.00	\$0.00	\$0.00
A	2112-1-3751	Viáticos en el país	\$0.00	\$0.00	\$4,817.00	\$4,817.00	\$0.00	\$0.00
A	2112-1-3791	Otros servicios de traslado y hospedaje	\$0.00	\$0.00	\$100.00	\$100.00	\$0.00	\$0.00
A	2112-1-3821	Gastos de orden social y cultural	\$0.00	\$0.00	\$0.00	\$0.00	\$0.00	\$0.00
A	2112-1-3921	Impuestos y derechos	\$0.00	\$0.00	\$0.00	\$0.00	\$0.00	\$0.00
A	2112-1-3941	Sentencias y Resoluciones	\$0.00	\$0.00	\$0.00	\$0.00	\$0.00	\$0.00
A	2112-1-3951	Penas, multas, accesorios y actualizaciones	\$0.00	\$0.00	\$0.00	\$0.00	\$0.00	\$0.00
A	2112-2	<i>Deudas por Adquisición de Bienes Inmuebles, Muebles e Intangibles por Pagar a CP</i>	\$0.00	\$3,690,455.32	\$3,955,323.10	\$264,867.78	\$0.00	\$0.00
A	2112-2-000009	CFE Suministrador de Servicios Básicos	\$0.00	\$0.00	\$0.00	\$0.00	\$0.00	\$0.00
A	2112-2-000061	Teléfonos de México S.A.B. de C.V.	\$0.00	\$0.00	\$0.00	\$0.00	\$0.00	\$0.00
A	2112-2-000146	Comisión de Agua Potable y Alcantarillado del Municipio de Tlaxcala	\$0.00	\$0.00	\$0.00	\$0.00	\$0.00	\$0.00
A	2112-2-000365	COMISION DE AGUA POTABLE Y ALCANTARILLADO EN EL MUNICIPIO DE ANTONIO CARVAJAL	\$0.00	\$0.00	\$0.00	\$0.00	\$0.00	\$0.00
A	2112-2-000431	Nueva Walmart de México S. de R.L. de C.V.	\$0.00	\$0.00	\$0.00	\$0.00	\$0.00	\$0.00
A	2112-2-000497	Toka Internacional SAPI de CV	\$0.00	\$0.00	\$0.00	\$0.00	\$0.00	\$0.00
A	2112-2-000498	Servicio Broxel S A P I de CV	\$0.00	\$0.00	\$0.00	\$0.00	\$0.00	\$0.00
A	2112-2-000613	JOSÉ ENRIQUE CAHUANTZI GONZALEZ	\$0.00	\$0.00	\$0.00	\$0.00	\$0.00	\$0.00
A	2112-2-000688	TWELVE TECHNOLOGIES S.R.L. DE C.V.	\$0.00	\$0.00	\$0.00	\$0.00	\$0.00	\$0.00
A	2112-2-000708	ANSELMO BELLO SANCHEZ	\$0.00	\$0.00	\$0.00	\$0.00	\$0.00	\$0.00
A	2112-2-000737	ADNEXAM BIODIAGNOSTICOS LABORATORIOS SA DE CV	\$0.00	\$0.00	\$0.00	\$0.00	\$0.00	\$0.00
A	2112-2-000750	SERVI R_R PRODUCTOS SA DE CV	\$0.00	\$0.00	\$0.00	\$0.00	\$0.00	\$0.00



Colegio de Estudios Científicos y Tecnológicos del Estado de Tlaxcala TLAXCALA

Balanza de Comprobación del 01/dic./2023 al 31/dic./2023

Todas las cuentas. (De la cuenta: 1000 a la 9999)

Fecha y 15/ene./2024

hora de Impresión 03:09 p. m.

Usr: tacho

Rep: rptBalanzaComprobacion

Nat.	Cuenta	Nombre de la cuenta	SALDO ANTERIOR		MOVIMIENTOS		SALDO ACTUAL	
			DEUDOR	ACREEDOR	DEUDOR	ACREEDOR	DEUDOR	ACREEDOR
A	2112-2-000751	SEGURIDAD PRIVADA INTEGRAL Y DE SERVICIO SA DE CV	\$0.00	\$0.00	\$0.00	\$0.00	\$0.00	\$0.00
A	2112-2-000752	ISABEL TIZAPAN VELA	\$0.00	\$0.00	\$0.00	\$0.00	\$0.00	\$0.00
A	2112-2-000753	SI VALE MEXICO SA DECV	\$0.00	\$0.00	\$0.00	\$0.00	\$0.00	\$0.00
A	2112-2-000754	METROPOLIS SYSTEMS COLLEGE SA DE CV	\$0.00	\$0.00	\$0.00	\$0.00	\$0.00	\$0.00
A	2112-2-000755	JORGE IVAN AMBROCIO LUGO	\$0.00	\$0.00	\$0.00	\$0.00	\$0.00	\$0.00
A	2112-2-000756	JOSE ANTONIO TORRES JAIMEZ	\$0.00	\$0.00	\$0.00	\$0.00	\$0.00	\$0.00
A	2112-2-000757	ARTEHOSTING SA DE CV	\$0.00	\$0.00	\$0.00	\$0.00	\$0.00	\$0.00
A	2112-2-000758	AVILA PEREZ GERARDO	\$0.00	\$0.00	\$0.00	\$0.00	\$0.00	\$0.00
A	2112-2-000759	Muñoz Torres Omar	\$0.00	\$0.00	\$0.00	\$0.00	\$0.00	\$0.00
A	2112-2-000760	Briones Garcia Margarito	\$0.00	\$0.00	\$0.00	\$0.00	\$0.00	\$0.00
A	2112-2-000763	CARIDAD XELANO ROMERO	\$0.00	\$0.00	\$0.00	\$0.00	\$0.00	\$0.00
A	2112-2-000764	ALDO IVAN SUARES PEREZ	\$0.00	\$0.00	\$0.00	\$0.00	\$0.00	\$0.00
A	2112-2-000765	FLORES AGULAR ZURI SARAI	\$0.00	\$0.00	\$9,659.99	\$9,659.99	\$0.00	\$0.00
A	2112-2-000767	KIORU SA DE CV	\$0.00	\$0.00	\$0.00	\$0.00	\$0.00	\$0.00
A	2112-2-000768	TECHNOLOGY RESEARCH APPLIED TO CREATION AND KNOWLEDGE SA DE CV	\$0.00	\$0.00	\$0.00	\$0.00	\$0.00	\$0.00
A	2112-2-000769	GALAVIZ DIEGUEZ ALFREDO	\$0.00	\$0.00	\$0.00	\$0.00	\$0.00	\$0.00
A	2112-2-000770	SOFIA GUADALUPE FUENTES TAPIA	\$0.00	\$0.00	\$0.00	\$0.00	\$0.00	\$0.00
A	2112-2-000771	INTEGRA SISTEMAS Y TECNOLOGIAS S. DE R.L. DE C.V.	\$0.00	\$0.00	\$0.00	\$0.00	\$0.00	\$0.00
A	2112-2-000772	ALL KOPIER DVA SA DE CV	\$0.00	\$0.00	\$0.00	\$0.00	\$0.00	\$0.00
A	2112-2-000773	TECUAPACHO ORDOÑEZ YEHIMI PAULINA	\$0.00	\$0.00	\$0.00	\$0.00	\$0.00	\$0.00
A	2112-2-000774	TELECOMUNICACIONES AUTONOMAS SIN LIMITES S.A. DE C.V.	\$0.00	\$0.00	\$0.00	\$0.00	\$0.00	\$0.00
A	2112-2-000775	TEJEDA ORTEGA MILDRED	\$0.00	\$0.00	\$0.00	\$0.00	\$0.00	\$0.00
A	2112-2-000776	BAEZ FLORE NICOLAS GABRIEL	\$0.00	\$0.00	\$0.00	\$0.00	\$0.00	\$0.00
A	2112-2-000777	FANDANGO CORBATAS Y MASCADAS SA DE CV	\$0.00	\$0.00	\$0.00	\$0.00	\$0.00	\$0.00
A	2112-2-000778	GLOBAL GROUP CIDEMSA SA DE CV	\$0.00	\$0.00	\$0.00	\$0.00	\$0.00	\$0.00
A	2112-2-000779	GORA CORPORATIVO EMPRESARIAL SA DE CV	\$0.00	\$0.00	\$0.00	\$0.00	\$0.00	\$0.00
A	2112-2-000780	Gomez Best Luis Pablo	\$0.00	\$0.00	\$0.00	\$0.00	\$0.00	\$0.00
A	2112-2-000781	Zacapa Ortiz Maria Angelica	\$0.00	\$0.00	\$0.00	\$0.00	\$0.00	\$0.00
A	2112-2-000782	Operadora VIPS S de RL de CV	\$0.00	\$0.00	\$0.00	\$0.00	\$0.00	\$0.00
A	2112-2-000783	Valera Vazquez Olga Libia	\$0.00	\$0.00	\$0.00	\$0.00	\$0.00	\$0.00
A	2112-2-000784	Lopez Huerta Flor	\$0.00	\$0.00	\$0.00	\$0.00	\$0.00	\$0.00
A	2112-2-000785	Lopez Sanchez Sonia Isabel	\$0.00	\$0.00	\$0.00	\$0.00	\$0.00	\$0.00
A	2112-2-000786	Corazon de Brasil	\$0.00	\$0.00	\$0.00	\$0.00	\$0.00	\$0.00
A	2112-2-000787	Gonzalez Sanchez Concepcion	\$0.00	\$0.00	\$0.00	\$0.00	\$0.00	\$0.00
A	2112-2-000788	Comercializadora de alimentos Restaurante Las Margaritas S de RL de CV	\$0.00	\$0.00	\$0.00	\$0.00	\$0.00	\$0.00
A	2112-2-000792	GRANDE CERVANTES MIRIAM	\$0.00	\$0.00	\$0.00	\$0.00	\$0.00	\$0.00
A	2112-2-000793	MUNIVE ESCOBAR MARIA DEL CARMEN	\$0.00	\$0.00	\$0.00	\$0.00	\$0.00	\$0.00
A	2112-2-000795	MIRIAM GRANDE CERVANTES	\$0.00	\$0.00	\$0.00	\$0.00	\$0.00	\$0.00



Colegio de Estudios Científicos y Tecnológicos del Estado de Tlaxcala TLAXCALA

Balanza de Comprobación del 01/dic./2023 al 31/dic./2023

Todas las cuentas. (De la cuenta: 1000 a la 9999)

Usr: tacho
Rep: rptBalanzaComprobacion

Fecha y 15/ene./2024
hora de Impresión 03:09 p. m.

Nat.	Cuenta	Nombre de la cuenta	SALDO ANTERIOR		MOVIMIENTOS		SALDO ACTUAL	
			DEUDOR	ACREEDOR	DEUDOR	ACREEDOR	DEUDOR	ACREEDOR
A	2112-2-000796	OPERADORA TURISTICA YECCAM S DE RL DE CV	\$0.00	\$0.00	\$0.00	\$0.00	\$0.00	\$0.00
A	2112-2-000797	AUTOMOVILES DE SANTA ANA SA DE CV	\$0.00	\$0.00	\$0.00	\$0.00	\$0.00	\$0.00
A	2112-2-000798	AUTOMOTRIZ FRANCESA DE PUEBLA	\$0.00	\$0.00	\$0.00	\$0.00	\$0.00	\$0.00
A	2112-2-000802	Cuecuecha Flores Bernardo	\$0.00	\$0.00	\$0.00	\$0.00	\$0.00	\$0.00
A	2112-2-000803	Home Depot Mexico S de RL de CV	\$0.00	\$0.00	\$0.00	\$0.00	\$0.00	\$0.00
A	2112-2-000804	Martinez Luna Hector Leodegario	\$0.00	\$0.00	\$0.00	\$0.00	\$0.00	\$0.00
A	2112-2-000805	Lozano Benitez Arcadio	\$0.00	\$0.00	\$0.00	\$0.00	\$0.00	\$0.00
A	2112-2-000806	DHL Express Mexico SA de CV	\$0.00	\$0.00	\$0.00	\$0.00	\$0.00	\$0.00
A	2112-2-000807	Temoltzi Ordoñez Ismael	\$0.00	\$0.00	\$0.00	\$0.00	\$0.00	\$0.00
A	2112-2-000808	Educal SA de CV	\$0.00	\$0.00	\$0.00	\$0.00	\$0.00	\$0.00
A	2112-2-000809	Restaurants ADMX S de RL de CV	\$0.00	\$0.00	\$0.00	\$0.00	\$0.00	\$0.00
A	2112-2-000810	Fondo Nacional de Infraestructura	\$0.00	\$0.00	\$0.00	\$0.00	\$0.00	\$0.00
A	2112-2-000811	Autopista Arco Norte SA de CV	\$0.00	\$0.00	\$0.00	\$0.00	\$0.00	\$0.00
A	2112-2-000812	Autovias San Martin Texmelucan Sa de CV	\$0.00	\$0.00	\$0.00	\$0.00	\$0.00	\$0.00
A	2112-2-000814	Ramirez Cabrera Jose Luis	\$0.00	\$0.00	\$0.00	\$0.00	\$0.00	\$0.00
A	2112-2-000815	Distribuidora Liverpool Sa de CV	\$0.00	\$0.00	\$0.00	\$0.00	\$0.00	\$0.00
A	2112-2-000816	Multiacabados de Mexico SA de CV	\$0.00	\$0.00	\$0.00	\$0.00	\$0.00	\$0.00
A	2112-2-000817	Flores Sanchez Juan Carlos	\$0.00	\$0.00	\$0.00	\$0.00	\$0.00	\$0.00
A	2112-2-000818	CARVAJAL TECNOLOGIA Y SERVICIOS SA DE CV	\$0.00	\$0.00	\$0.00	\$0.00	\$0.00	\$0.00
A	2112-2-000819	UNIVERSIDAD POPULAR AUTÓNOMA DEL ESTADO DE PUEBLA A.C.	\$0.00	\$0.00	\$0.00	\$0.00	\$0.00	\$0.00
A	2112-2-000820	Margarita Pimentel Valdivia	\$0.00	\$0.00	\$0.00	\$0.00	\$0.00	\$0.00
A	2112-2-000821	Multiservicios Globales e Integrales Hejuarvih S.A. de C.V.	\$0.00	\$0.00	\$0.00	\$0.00	\$0.00	\$0.00
A	2112-2-000822	OSVALDO RAMIREZ ORTIZ	\$0.00	\$0.00	\$0.00	\$0.00	\$0.00	\$0.00
A	2112-2-000823	Patricia del Carmen Gamboa Dichi	\$0.00	\$0.00	\$0.00	\$0.00	\$0.00	\$0.00
A	2112-2-000824	GODOFREDO LOPEZ HERNANDEZ	\$0.00	\$0.00	\$0.00	\$0.00	\$0.00	\$0.00
A	2112-2-000825	ABIGAIL IRAN CORTES CORONA	\$0.00	\$0.00	\$0.00	\$0.00	\$0.00	\$0.00
A	2112-2-000826	Vilchis Plata Reyna	\$0.00	\$0.00	\$0.00	\$0.00	\$0.00	\$0.00
A	2112-2-000827	Ryszard Herman Hernandez	\$0.00	\$0.00	\$0.00	\$0.00	\$0.00	\$0.00
A	2112-2-000828	Solis Barrios Angela	\$0.00	\$0.00	\$0.00	\$0.00	\$0.00	\$0.00
A	2112-2-000829	Saucedo Flores Laura	\$0.00	\$0.00	\$0.00	\$0.00	\$0.00	\$0.00
A	2112-2-000832	MATERIALES ELECTRICOS DE SANTA ANA SA DE CV	\$0.00	\$0.00	\$0.00	\$0.00	\$0.00	\$0.00
A	2112-2-000833	RESTAURANTE LA POLAR S.A. DE C.V.	\$0.00	\$0.00	\$0.00	\$0.00	\$0.00	\$0.00
A	2112-2-000834	RESTAURANTE BAR LA HACIENDA DE JAMAICA S.A. DE C.V.	\$0.00	\$0.00	\$0.00	\$0.00	\$0.00	\$0.00
A	2112-2-000835	GOBIERNO DEL ESTADO DE TLAXCALA	\$0.00	\$0.00	\$0.00	\$0.00	\$0.00	\$0.00
A	2112-2-000836	MARQUEZ VARELA YOLANDA	\$0.00	\$0.00	\$0.00	\$0.00	\$0.00	\$0.00
A	2112-2-000837	DIANA YENISE TORRES PÉREZ	\$0.00	\$0.00	\$0.00	\$0.00	\$0.00	\$0.00
A	2112-2-000838	Facebook Irelad Limited	\$0.00	\$0.00	\$0.00	\$0.00	\$0.00	\$0.00
A	2112-2-000839	FERMIN SOLIS RUIZ	\$0.00	\$0.00	\$0.00	\$0.00	\$0.00	\$0.00
A	2112-2-000840	MELESIO ROSENDO RAMIREZ HERNANDEZ	\$0.00	\$0.00	\$0.00	\$0.00	\$0.00	\$0.00



Colegio de Estudios Científicos y Tecnológicos del Estado de Tlaxcala TLAXCALA

Balanza de Comprobación del 01/dic./2023 al 31/dic./2023

Todas las cuentas. (De la cuenta: 1000 a la 9999)

Usr: tacho
Rep: rptBalanzaComprobacion

Fecha y 15/ene./2024
hora de Impresión 03:09 p. m.

Nat.	Cuenta	Nombre de la cuenta	SALDO ANTERIOR		MOVIMIENTOS		SALDO ACTUAL	
			DEUDOR	ACREEDOR	DEUDOR	ACREEDOR	DEUDOR	ACREEDOR
A	2112-2-000842	CONSULTORES Y SERVICIOS PROFESIONALES GARCIA SALAZAR S.C.	\$0.00	\$0.00	\$0.00	\$0.00	\$0.00	\$0.00
A	2112-2-000844	CAPITAL MARKET SOLUTIONS ANSE S.A.DE C.V	\$0.00	\$0.00	\$0.00	\$0.00	\$0.00	\$0.00
A	2112-2-000845	Restaurant & Posada Portal Jardin y/o Maria A. Elena Lima Hdez	\$0.00	\$0.00	\$0.00	\$0.00	\$0.00	\$0.00
A	2112-2-000846	ALBERTO DE PAZ RIVERA	\$0.00	\$0.00	\$0.00	\$0.00	\$0.00	\$0.00
A	2112-2-000847	BAUSTHE SA DE CV	\$0.00	\$0.00	\$0.00	\$0.00	\$0.00	\$0.00
A	2112-2-000848	JAVIER CORONA SIERRA	\$0.00	\$0.00	\$0.00	\$0.00	\$0.00	\$0.00
A	2112-2-000849	GERARDO SUAREZ GONZALEZ	\$0.00	\$0.00	\$0.00	\$0.00	\$0.00	\$0.00
A	2112-2-000850	MARTHA MORALES LOPEZ	\$0.00	\$0.00	\$0.00	\$0.00	\$0.00	\$0.00
A	2112-2-000851	CORONA SIERRA JAVIER	\$0.00	\$0.00	\$0.00	\$0.00	\$0.00	\$0.00
A	2112-2-000852	Fideicomiso Escuelas al Cien	\$0.00	\$0.00	\$0.00	\$0.00	\$0.00	\$0.00
A	2112-2-000853	SISTEMAS PERSEO	\$0.00	\$0.00	\$0.00	\$0.00	\$0.00	\$0.00
A	2112-2-000854	MIRACLE BUSINESS NETWORK	\$0.00	\$0.00	\$0.00	\$0.00	\$0.00	\$0.00
A	2112-2-000855	PEREZ GUZMAN JAVIER	\$0.00	\$0.00	\$0.00	\$0.00	\$0.00	\$0.00
A	2112-2-000856	BALTAZAR SANTILLAN GRACIA	\$0.00	\$0.00	\$0.00	\$0.00	\$0.00	\$0.00
A	2112-2-000857	CIA. PERIODISTICA DEL SOL DE TLAXCALA, S.A. DE C.V.	\$0.00	\$0.00	\$0.00	\$0.00	\$0.00	\$0.00
A	2112-2-000858	Jaime Xicohtencatl Montiel	\$0.00	\$0.00	\$0.00	\$0.00	\$0.00	\$0.00
A	2112-2-000859	JUAN DANIEL NAVARRO JIMENEZ	\$0.00	\$0.00	\$0.00	\$0.00	\$0.00	\$0.00
A	2112-2-000860	Fideicomiso Escuelas al Cien	\$0.00	\$0.00	\$0.00	\$0.00	\$0.00	\$0.00
A	2112-2-000861	RUGERIO ALVA CRYSTIAN	\$0.00	\$0.00	\$0.00	\$0.00	\$0.00	\$0.00
A	2112-2-000862	CARLOS ALEXIS VELAZQUEZ	\$0.00	\$0.00	\$0.00	\$0.00	\$0.00	\$0.00
A	2112-2-000863	UNIVERSIDAD TECNOLOGICA DE TLAXCALA	\$0.00	\$0.00	\$0.00	\$0.00	\$0.00	\$0.00
A	2112-2-000866	FARAH EVI RUIZ MEJIA	\$0.00	\$0.00	\$0.00	\$0.00	\$0.00	\$0.00
A	2112-2-000867	MARTINEZ RUIZ CARLOS ALBERTO	\$0.00	\$0.00	\$0.00	\$0.00	\$0.00	\$0.00
A	2112-2-000868	REVISTA DE TLAXCALA SA DE CV	\$0.00	\$0.00	\$0.00	\$0.00	\$0.00	\$0.00
A	2112-2-000869	QUALITY ADVANTAGE SA DE CV	\$0.00	\$0.00	\$0.00	\$0.00	\$0.00	\$0.00
A	2112-2-000870	CONCESIONARIA PAC, S.A. DE C.V.	\$0.00	\$0.00	\$0.00	\$0.00	\$0.00	\$0.00
A	2112-2-000871	MARIA ARACELI SANCHEZ SALAS	\$0.00	\$0.00	\$0.00	\$0.00	\$0.00	\$0.00
A	2112-2-000872	CADENA COMERCIAL OXXO, S.A. DE C.V.	\$0.00	\$0.00	\$0.00	\$0.00	\$0.00	\$0.00
A	2112-2-000873	OFFICE DEPOT DE MEXICO S.A. DE C.V.	\$0.00	\$0.00	\$0.00	\$0.00	\$0.00	\$0.00
A	2112-2-000874	HIR Compañía de Seguros SA de CV	\$0.00	\$0.00	\$0.00	\$0.00	\$0.00	\$0.00
A	2112-2-000875	ALDO CALVA REYES	\$0.00	\$0.00	\$0.00	\$0.00	\$0.00	\$0.00
A	2112-2-000876	CESAR OJEDA NAVA	\$0.00	\$0.00	\$0.00	\$0.00	\$0.00	\$0.00
A	2112-2-000877	ITALCAFE S.A. DE C.V.	\$0.00	\$0.00	\$0.00	\$0.00	\$0.00	\$0.00
A	2112-2-000878	KARLA ORTIZ JUAREZ	\$0.00	\$0.00	\$0.00	\$0.00	\$0.00	\$0.00
A	2112-2-000879	NAVA OJEDA CESAR	\$0.00	\$0.00	\$0.00	\$0.00	\$0.00	\$0.00
A	2112-2-000880	Jose de Jesus BAdillo Lucero	\$0.00	\$0.00	\$0.00	\$0.00	\$0.00	\$0.00
A	2112-2-000881	INSTITUTO DEL FONDO NACIONAL DE LA VIVIENDA PARA LOS TRABAJADORES	\$0.00	\$0.00	\$0.00	\$0.00	\$0.00	\$0.00
A	2112-2-000882	ALEXANDRA ORTIZ HERNANDEZ	\$0.00	\$0.00	\$0.00	\$0.00	\$0.00	\$0.00
A	2112-2-000883	MARÍA SERGEI BORRAYO LUIS	\$0.00	\$0.00	\$0.00	\$0.00	\$0.00	\$0.00



Colegio de Estudios Científicos y Tecnológicos del Estado de Tlaxcala TLAXCALA

Balanza de Comprobación del 01/dic./2023 al 31/dic./2023

Todas las cuentas. (De la cuenta: 1000 a la 9999)

Usr: tacho
Rep: rptBalanzaComprobacion

Fecha y 15/ene./2024
hora de Impresión 03:09 p. m.

Nat.	Cuenta	Nombre de la cuenta	SALDO ANTERIOR		MOVIMIENTOS		SALDO ACTUAL	
			DEUDOR	ACREEDOR	DEUDOR	ACREEDOR	DEUDOR	ACREEDOR
A	2112-2-000884	MANUEL MEZA LIMA	\$0.00	\$0.00	\$0.00	\$0.00	\$0.00	\$0.00
A	2112-2-000885	JAVIER RICAÑO MARTINEZ	\$0.00	\$0.00	\$0.00	\$0.00	\$0.00	\$0.00
A	2112-2-000886	QUALITAS COMPAÑIA DE SEGUROS S.A DE C.V	\$0.00	\$0.00	\$0.00	\$0.00	\$0.00	\$0.00
A	2112-2-000888	MARIA ROSA PEREZ FERNANDEZ	\$0.00	\$0.00	\$0.00	\$0.00	\$0.00	\$0.00
A	2112-2-000889	OPERADORA DE HOTELES LOPEZ ZARATE	\$0.00	\$0.00	\$0.00	\$0.00	\$0.00	\$0.00
A	2112-2-000890	JOEL DANIEL TEZMOL CAPILLA	\$0.00	\$0.00	\$0.00	\$0.00	\$0.00	\$0.00
A	2112-2-000891	Jeronimo Gabriel Morales Rodriguez	\$0.00	\$0.00	\$0.00	\$0.00	\$0.00	\$0.00
A	2112-2-000893	Ana Karen Flores Villegas	\$0.00	\$0.00	\$0.00	\$0.00	\$0.00	\$0.00
A	2112-2-000898	Restaurante Centro Castellano S.A. de C.V.	\$0.00	\$0.00	\$0.00	\$0.00	\$0.00	\$0.00
A	2112-2-000899	COMERCIALIZADORA BEMICC S.A DE CV	\$0.00	\$0.00	\$32,570.02	\$32,570.02	\$0.00	\$0.00
A	2112-2-000900	Belen Cerezo Aguilar	\$0.00	\$0.00	\$0.00	\$0.00	\$0.00	\$0.00
A	2112-2-000901	Elizabeth Marquez Rosas	\$0.00	\$0.00	\$0.00	\$0.00	\$0.00	\$0.00
A	2112-2-000902	Cesar Francisco Vazquez Hernandez	\$0.00	\$0.00	\$0.00	\$0.00	\$0.00	\$0.00
A	2112-2-000903	MARTINEZ SANCHEZ ERIKA	\$0.00	\$0.00	\$0.00	\$0.00	\$0.00	\$0.00
A	2112-2-000904	Aeropuerto Internacional de la Ciudad de México, S.A. de C.V.	\$0.00	\$0.00	\$0.00	\$0.00	\$0.00	\$0.00
A	2112-2-000905	VICTOR HUGO GUTIERREZ CASCO	\$0.00	\$0.00	\$0.00	\$0.00	\$0.00	\$0.00
A	2112-2-000906	HANIEL DAVID CONDE CONDE ROMANO	\$0.00	\$0.00	\$0.00	\$0.00	\$0.00	\$0.00
A	2112-2-000907	SISTEMAS Z IMPRESORAS Y TECNOLOGÍA	\$0.00	\$0.00	\$0.00	\$0.00	\$0.00	\$0.00
A	2112-2-000908	MAXIMINO TZOMPANTZI TEXIS	\$0.00	\$0.00	\$0.00	\$0.00	\$0.00	\$0.00
A	2112-2-000909	ALEJANDRA AIDEE ESPIDIO LUNA	\$0.00	\$0.00	\$0.00	\$0.00	\$0.00	\$0.00
A	2112-2-000912	Desarrollo Global de Concesiones, S.A. de C.V.	\$0.00	\$0.00	\$0.00	\$0.00	\$0.00	\$0.00
A	2112-2-000913	Autolavado Picasso	\$0.00	\$0.00	\$0.00	\$0.00	\$0.00	\$0.00
A	2112-2-000917	GREGORIO GEORGE ZAMORA	\$0.00	\$0.00	\$0.00	\$0.00	\$0.00	\$0.00
A	2112-2-000918	LUCIA RAMÍREZ ORDOÑEZ	\$0.00	\$0.00	\$0.00	\$0.00	\$0.00	\$0.00
A	2112-2-000919	JUAN VAZQUEZ NAVA	\$0.00	\$0.00	\$0.00	\$0.00	\$0.00	\$0.00
A	2112-2-000920	MUNICIPIO DE APETATITLAN DE ANTONIO CARVAJAL, TLAX	\$0.00	\$0.00	\$0.00	\$0.00	\$0.00	\$0.00
A	2112-2-000921	REGIO GAS CENTRAL SA DE CV	\$0.00	\$0.00	\$0.00	\$0.00	\$0.00	\$0.00
A	2112-2-000922	Alejandra Pineda Mijangos	\$0.00	\$0.00	\$0.00	\$0.00	\$0.00	\$0.00
A	2112-2-000923	Antonio Javier Morales Bermudez	\$0.00	\$0.00	\$0.00	\$0.00	\$0.00	\$0.00
A	2112-2-000924	Jose Ulises Barrera Linares	\$0.00	\$0.00	\$0.00	\$0.00	\$0.00	\$0.00
A	2112-2-000925	Jose Luis Dominguez Hernandez	\$0.00	\$0.00	\$0.00	\$0.00	\$0.00	\$0.00
A	2112-2-000926	ISRAEL LOPEZ ALVAREZ	\$0.00	\$0.00	\$0.00	\$0.00	\$0.00	\$0.00
A	2112-2-000927	El Agave Comida Regional S.A. de C.V.	\$0.00	\$0.00	\$0.00	\$0.00	\$0.00	\$0.00
A	2112-2-000928	Corporativo Claracoco 1969 S.A. de C.V.	\$0.00	\$0.00	\$0.00	\$0.00	\$0.00	\$0.00
A	2112-2-000929	Restaurantes Toks, S.A. de C.V.	\$0.00	\$0.00	\$0.00	\$0.00	\$0.00	\$0.00
A	2112-2-000930	Juan Carlos Ramirez Medel	\$0.00	\$0.00	\$0.00	\$0.00	\$0.00	\$0.00
A	2112-2-000931	Operadora de Negocios MSO de México SAPI de C.V.	\$0.00	\$0.00	\$0.00	\$0.00	\$0.00	\$0.00
A	2112-2-000933	SF PARTNERS II S DE RL DE CV	\$0.00	\$0.00	\$0.00	\$0.00	\$0.00	\$0.00
A	2112-2-000934	FRANCISCO JAVIER REPATZI PICHON	\$0.00	\$0.00	\$0.00	\$0.00	\$0.00	\$0.00
A	2112-2-000936	GUIZALLAMI SA DE CV	\$0.00	\$0.00	\$0.00	\$0.00	\$0.00	\$0.00
A	2112-2-000937	AVANDARO OPERACIONES TURÍSTICAS	\$0.00	\$0.00	\$0.00	\$0.00	\$0.00	\$0.00



Colegio de Estudios Científicos y Tecnológicos del Estado de Tlaxcala TLAXCALA

Balanza de Comprobación del 01/dic./2023 al 31/dic./2023

Todas las cuentas. (De la cuenta: 1000 a la 9999)

Usr: tacho

Rep: rptBalanzaComprobacion

Fecha y 15/ene./2024

hora de Impresión 03:09 p. m.

Nat.	Cuenta	Nombre de la cuenta	SALDO ANTERIOR		MOVIMIENTOS		SALDO ACTUAL	
			DEUDOR	ACREEDOR	DEUDOR	ACREEDOR	DEUDOR	ACREEDOR
A	2112-2-000938	HOTEL GALERIAS DE AGUASCALIENTES SA DE CV	\$0.00	\$0.00	\$0.00	\$0.00	\$0.00	\$0.00
A	2112-2-000940	FIDEICOMISO IRREVOCABLE DB/1616	\$0.00	\$0.00	\$0.00	\$0.00	\$0.00	\$0.00
A	2112-2-000943	Victor Manuel Jimenez Dionicio	\$0.00	\$0.00	\$0.00	\$0.00	\$0.00	\$0.00
A	2112-2-000944	Concesionaria Vuela Compañía de Aviación S.A.P.I de C.V.	\$0.00	\$0.00	\$0.00	\$0.00	\$0.00	\$0.00
A	2112-2-000945	Emma Vargas Acosta	\$0.00	\$0.00	\$0.00	\$0.00	\$0.00	\$0.00
A	2112-2-000947	COMERCIALIZADORA KIKO'S HIDALGO S.A. DE C.V.	\$0.00	\$0.00	\$0.00	\$0.00	\$0.00	\$0.00
A	2112-2-000948	DISTRIBUIDORA AUTOMOTRIZ TLAXCALA SAPI DE CV	\$0.00	\$0.00	\$0.00	\$0.00	\$0.00	\$0.00
A	2112-2-000949	CONSTRUCTORA TE ELE	\$0.00	\$0.00	\$0.00	\$0.00	\$0.00	\$0.00
A	2112-2-000951	LILIANA PARRA APARICIO	\$0.00	\$0.00	\$0.00	\$0.00	\$0.00	\$0.00
A	2112-2-000952	Odette Ramirez Sandoval	\$0.00	\$0.00	\$0.00	\$0.00	\$0.00	\$0.00
A	2112-2-000953	Rodrigo Castilla Gomez	\$0.00	\$0.00	\$0.00	\$0.00	\$0.00	\$0.00
A	2112-2-000954	Graciela Irma Navarrete Sanchez	\$0.00	\$0.00	\$0.00	\$0.00	\$0.00	\$0.00
A	2112-2-000955	Vancouver Wings s.a. de c.v.	\$0.00	\$0.00	\$0.00	\$0.00	\$0.00	\$0.00
A	2112-2-000956	Maria Yonane Palomera Gomez	\$0.00	\$0.00	\$0.00	\$0.00	\$0.00	\$0.00
A	2112-2-000957	Kc Comunicaciones s.a. de c.v.	\$0.00	\$0.00	\$0.00	\$0.00	\$0.00	\$0.00
A	2112-2-000958	Anel Yesenia Figueroa Orozco	\$0.00	\$0.00	\$0.00	\$0.00	\$0.00	\$0.00
A	2112-2-000959	Karla Maria Delgado Zayas	\$0.00	\$0.00	\$0.00	\$0.00	\$0.00	\$0.00
A	2112-2-000960	Productos Alimenticios Kolache s.a.	\$0.00	\$0.00	\$0.00	\$0.00	\$0.00	\$0.00
A	2112-2-000962	Cfc concesiones s.a. de c.v.	\$0.00	\$0.00	\$0.00	\$0.00	\$0.00	\$0.00
A	2112-2-000963	Promotora y administradora de carreteras s.a. de c.v.	\$0.00	\$0.00	\$0.00	\$0.00	\$0.00	\$0.00
A	2112-2-000964	Autovias concesionadas mexiquenses s.a. de c.v.	\$0.00	\$0.00	\$0.00	\$0.00	\$0.00	\$0.00
A	2112-2-000966	Niñodagua s.a. de c.v.	\$0.00	\$0.00	\$0.00	\$0.00	\$0.00	\$0.00
A	2112-2-000967	COORPORATIVO HOTELERO E INMOBILIARIO EL FUERTE	\$0.00	\$0.00	\$0.00	\$0.00	\$0.00	\$0.00
A	2112-2-000968	INSTITUTO TLAXCALTECA DE LA CULTURA	\$0.00	\$0.00	\$0.00	\$0.00	\$0.00	\$0.00
A	2112-2-000969	OSCAR JULIAN DIAZ VILLORDO	\$0.00	\$0.00	\$0.00	\$0.00	\$0.00	\$0.00
A	2112-2-000970	OSCAR TORRES CARPINTERO	\$0.00	\$0.00	\$0.00	\$0.00	\$0.00	\$0.00
A	2112-2-000971	MARGARITA MEJIA AZPEITIA	\$0.00	\$0.00	\$0.00	\$0.00	\$0.00	\$0.00
A	2112-2-000972	TRANSPORTADORA TURISTICA Y LOGISTICA ALFASTAR TLX	\$0.00	\$0.00	\$0.00	\$0.00	\$0.00	\$0.00
A	2112-2-000973	MIROSLAVA AMADOR MUÑOZ	\$0.00	\$0.00	\$0.00	\$0.00	\$0.00	\$0.00
A	2112-2-000974	NEGOCIOS ASERET	\$0.00	\$0.00	\$0.00	\$0.00	\$0.00	\$0.00
A	2112-2-000975	BRENDA CUAUTLE VEGA	\$0.00	\$0.00	\$0.00	\$0.00	\$0.00	\$0.00
A	2112-2-000976	JOSE ALEJANDRO GARCIA LIMON	\$0.00	\$0.00	\$0.00	\$0.00	\$0.00	\$0.00
A	2112-2-000977	ROSA MARIA DEL RAZO CURIEL	\$0.00	\$0.00	\$0.00	\$0.00	\$0.00	\$0.00
A	2112-2-000978	PERKRIER S.A DE C.V.	\$0.00	\$0.00	\$0.00	\$0.00	\$0.00	\$0.00
A	2112-2-000979	Brigar S.A. de C.V.	\$0.00	\$0.00	\$0.00	\$0.00	\$0.00	\$0.00
A	2112-2-000980	Ivone Jeny Benitez Reyes	\$0.00	\$0.00	\$0.00	\$0.00	\$0.00	\$0.00
A	2112-2-000981	Desarrollos Avandoro S.A. de C.V.	\$0.00	\$0.00	\$0.00	\$0.00	\$0.00	\$0.00
A	2112-2-000984	FROYLAN GERARDO LIMA JIMENEZ	\$0.00	\$0.00	\$0.00	\$0.00	\$0.00	\$0.00
A	2112-2-000985	ISRRAEL CONDE ANGULO	\$0.00	\$0.00	\$0.00	\$0.00	\$0.00	\$0.00
A	2112-2-000986	ISRAEL CONDE ANGULO	\$0.00	\$0.00	\$0.00	\$0.00	\$0.00	\$0.00
A	2112-2-000987	JESUS HERNANDEZ NETZAHUALCOYOTL	\$0.00	\$0.00	\$0.00	\$0.00	\$0.00	\$0.00



Colegio de Estudios Científicos y Tecnológicos del Estado de Tlaxcala TLAXCALA

Balanza de Comprobación del 01/dic./2023 al 31/dic./2023

Todas las cuentas. (De la cuenta: 1000 a la 9999)

Usr: tacho
Rep: rptBalanzaComprobacion

Fecha y | 15/ene./2024
hora de Impresión | 03:09 p. m.

Nat.	Cuenta	Nombre de la cuenta	SALDO ANTERIOR		MOVIMIENTOS		SALDO ACTUAL	
			DEUDOR	ACREEDOR	DEUDOR	ACREEDOR	DEUDOR	ACREEDOR
A	2112-2-000988	INSTITUTO TECNOLÓGICO SUPERIOR DE TLAXCO	\$0.00	\$0.00	\$0.00	\$0.00	\$0.00	\$0.00
A	2112-2-000989	JUAN ENRIQUE GALICIA HERNANDEZ	\$0.00	\$0.00	\$0.00	\$0.00	\$0.00	\$0.00
A	2112-2-000990	Eqco S.A. de C.V.	\$0.00	\$0.00	\$0.00	\$0.00	\$0.00	\$0.00
A	2112-2-000991	Grupo Operativo Mart S.A. de C.V.	\$0.00	\$0.00	\$0.00	\$0.00	\$0.00	\$0.00
A	2112-2-000992	Pasion por los tacos S.A. de C.V.	\$0.00	\$0.00	\$0.00	\$0.00	\$0.00	\$0.00
A	2112-2-000993	Maria Blanca Rivera Flores	\$0.00	\$0.00	\$0.00	\$0.00	\$0.00	\$0.00
A	2112-2-000994	Carmen de la Torre Lopez	\$0.00	\$0.00	\$0.00	\$0.00	\$0.00	\$0.00
A	2112-2-000995	Maris Baja S.A. de C.V.	\$0.00	\$0.00	\$0.00	\$0.00	\$0.00	\$0.00
A	2112-2-000996	Nancy Guardado Preciado	\$0.00	\$0.00	\$0.00	\$0.00	\$0.00	\$0.00
A	2112-2-000997	Aerocomidas S.A. de C.V.	\$0.00	\$0.00	\$0.00	\$0.00	\$0.00	\$0.00
A	2112-2-000998	Restaurante Garcia el sesteo S.A. de C.V.	\$0.00	\$0.00	\$0.00	\$0.00	\$0.00	\$0.00
A	2112-2-000999	Operadora Mexico, servicios y restaurantes S A P I de CV	\$0.00	\$0.00	\$0.00	\$0.00	\$0.00	\$0.00
A	2112-2-001000	Las nuevas delicias gastronomicas S de RL de CV	\$0.00	\$0.00	\$0.00	\$0.00	\$0.00	\$0.00
A	2112-2-001001	IM GENTILONI SAPI DE CV	\$0.00	\$0.00	\$0.00	\$0.00	\$0.00	\$0.00
A	2112-2-001002	COMERCIALIZADORA FARMACEUTICA DE CHIAPAS SAPI DE CV	\$0.00	\$0.00	\$0.00	\$0.00	\$0.00	\$0.00
A	2112-2-001003	OPERADORA AERO-BOUTIQUES, S.A. DE C.V.	\$0.00	\$0.00	\$0.00	\$0.00	\$0.00	\$0.00
A	2112-2-001004	REYES CALLEJAS MARY XOCHITL	\$0.00	\$0.00	\$0.00	\$0.00	\$0.00	\$0.00
A	2112-2-001005	GUADÁLUPE BELMONTE TORRES	\$0.00	\$0.00	\$0.00	\$0.00	\$0.00	\$0.00
A	2112-2-001006	RED DE CARRETERAS DE OCCIDENTE SAB DE CV	\$0.00	\$0.00	\$0.00	\$0.00	\$0.00	\$0.00
A	2112-2-001007	CONCESIONARIA DE INFRAESTRUCTURA DEL BAJIO SA DE CV	\$0.00	\$0.00	\$0.00	\$0.00	\$0.00	\$0.00
A	2112-2-001008	AUTOVIA QUERETARO, S.A. DE C.V.	\$0.00	\$0.00	\$0.00	\$0.00	\$0.00	\$0.00
A	2112-2-001009	PLAZA COMERCIAL DE PUEBLA, S.A. DE C.V.	\$0.00	\$0.00	\$0.00	\$0.00	\$0.00	\$0.00
A	2112-2-001010	CONCESIONARIA PUREPECHA, S.A. DE C.V.	\$0.00	\$0.00	\$0.00	\$0.00	\$0.00	\$0.00
A	2112-2-001011	TRAMO CARRETERO ATLACOMULCO - MARAVATIO 361	\$0.00	\$0.00	\$0.00	\$0.00	\$0.00	\$0.00
A	2112-2-001012	TRAMO CARRETERO GUADALAGARA - COLIMA	\$0.00	\$0.00	\$0.00	\$0.00	\$0.00	\$0.00
A	2112-2-001013	CONCESIONARIA AUTOPISTA GUADALAJARA TEPIC SA DE CV	\$0.00	\$0.00	\$0.00	\$0.00	\$0.00	\$0.00
A	2112-2-001014	Javier Perez Guzman	\$0.00	\$0.00	\$0.00	\$0.00	\$0.00	\$0.00
A	2112-2-001015	Acf pizza s.a. de c.v.	\$0.00	\$0.00	\$0.00	\$0.00	\$0.00	\$0.00
A	2112-2-001016	Farmacia guadalajara s.a. de c.v.	\$0.00	\$0.00	\$0.00	\$0.00	\$0.00	\$0.00
A	2112-2-001017	Gastronomia ag s.a. de c.v.	\$0.00	\$0.00	\$0.00	\$0.00	\$0.00	\$0.00
A	2112-2-001018	Operadora el azafran s.a. de c.v.	\$0.00	\$0.00	\$0.00	\$0.00	\$0.00	\$0.00
A	2112-2-001019	SIMALU S. DE R.L. DE C.V.	\$0.00	\$0.00	\$0.00	\$0.00	\$0.00	\$0.00
A	2112-2-001020	ADRIANA DE GUADALUPE CUELLAR ARELLANO	\$0.00	\$0.00	\$0.00	\$0.00	\$0.00	\$0.00
A	2112-2-001021	ELVIA VELAZQUEZ RODRIGUEZ	\$0.00	\$0.00	\$0.00	\$0.00	\$0.00	\$0.00
A	2112-2-001022	DAVID MARTINEZ JIMENEZ	\$0.00	\$0.00	\$0.00	\$0.00	\$0.00	\$0.00
A	2112-2-001023	AUTOMOVILES DE TLAXCALA SA DE CV	\$0.00	\$0.00	\$0.00	\$0.00	\$0.00	\$0.00
A	2112-2-001024	SERVICIOS INTEGRALES ULTRA VIHE SA DE CV	\$0.00	\$0.00	\$0.00	\$0.00	\$0.00	\$0.00
A	2112-2-001025	KAREMIC	\$0.00	\$0.00	\$0.00	\$0.00	\$0.00	\$0.00
A	2112-2-001026	ELIZABETH VILLANTES FLORES	\$0.00	\$0.00	\$0.00	\$0.00	\$0.00	\$0.00



Colegio de Estudios Científicos y Tecnológicos del Estado de Tlaxcala TLAXCALA

Balanza de Comprobación del 01/dic./2023 al 31/dic./2023

Todas las cuentas. (De la cuenta: 1000 a la 9999)

Usr: tacho

Rep: rptBalanzaComprobacion

Fecha y 15/ene./2024

hora de Impresión 03:09 p. m.

Nat.	Cuenta	Nombre de la cuenta	SALDO ANTERIOR		MOVIMIENTOS		SALDO ACTUAL	
			DEUDOR	ACREEDOR	DEUDOR	ACREEDOR	DEUDOR	ACREEDOR
A	2112-2-001027	GEOVANNY PORTILLO NUÑEZ	\$0.00	\$0.00	\$0.00	\$0.00	\$0.00	\$0.00
A	2112-2-001028	ANTONIO JORDAN DOMINGUEZ	\$0.00	\$0.00	\$0.00	\$0.00	\$0.00	\$0.00
A	2112-2-001029	Concesionaria de autopistas de puebla s.a. de c.v.	\$0.00	\$0.00	\$0.00	\$0.00	\$0.00	\$0.00
A	2112-2-001030	ARTURO ALEJANDRO HERNANDEZ FLORES	\$0.00	\$0.00	\$0.00	\$0.00	\$0.00	\$0.00
A	2112-2-001031	CARLOS DANIEL MARCOGLIESE	\$0.00	\$0.00	\$0.00	\$0.00	\$0.00	\$0.00
A	2112-2-001032	CAFE SIRENA, S. DE R.L. DE C.V.	\$0.00	\$0.00	\$0.00	\$0.00	\$0.00	\$0.00
A	2112-2-001033	RANVER S.A. DE C.V.	\$0.00	\$0.00	\$0.00	\$0.00	\$0.00	\$0.00
A	2112-2-001034	MARTEY GIRÓN NOLASCO	\$0.00	\$0.00	\$0.00	\$0.00	\$0.00	\$0.00
A	2112-2-001035	CUED GRUPO DE SERVICIOS EN LIMPIEZA Y SEGURIDAD PRIVADA SA DE CV	\$0.00	\$0.00	\$0.00	\$0.00	\$0.00	\$0.00
A	2112-2-001036	CUATECONTZI ZEMPOALTECA ARNULFO	\$0.00	\$0.00	\$0.00	\$0.00	\$0.00	\$0.00
A	2112-2-001037	VANESSA ALVARADO GONZALEZ	\$0.00	\$0.00	\$0.00	\$0.00	\$0.00	\$0.00
A	2112-2-001038	VELAZQUEZ REYES JESUS	\$0.00	\$0.00	\$0.00	\$0.00	\$0.00	\$0.00
A	2112-2-001041	Oceano azul de pontevedra s.a de c.v.	\$0.00	\$0.00	\$0.00	\$0.00	\$0.00	\$0.00
A	2112-2-001042	América Xochitl Rojas Cruz	\$0.00	\$0.00	\$0.00	\$0.00	\$0.00	\$0.00
A	2112-2-001043	Jose Luis Flores Aguilar	\$0.00	\$0.00	\$0.00	\$0.00	\$0.00	\$0.00
A	2112-2-001044	COLEGIO DE CONTADORES PÚBLICOS DEL ESTADO DE TLAXCALA	\$0.00	\$0.00	\$0.00	\$0.00	\$0.00	\$0.00
A	2112-2-001045	CORPO MEX DEL CARIBE	\$0.00	\$0.00	\$0.00	\$0.00	\$0.00	\$0.00
A	2112-2-001046	NOÉ MENDEZ NOHPAL	\$0.00	\$0.00	\$0.00	\$0.00	\$0.00	\$0.00
A	2112-2-001047	MÓNICA MÁRQUEZ HERNANDEZ	\$0.00	\$0.00	\$0.00	\$0.00	\$0.00	\$0.00
A	2112-2-001048	Lucero Duran Vazquez	\$0.00	\$0.00	\$0.00	\$0.00	\$0.00	\$0.00
A	2112-2-001049	Herman Antonio Backhoff Pohls	\$0.00	\$0.00	\$0.00	\$0.00	\$0.00	\$0.00
A	2112-2-001050	HUMBERTO GARCIA FLORES	\$0.00	\$0.00	\$0.00	\$0.00	\$0.00	\$0.00
A	2112-2-001051	SERVICIOS TURÍSTICOS DE SALTILLO	\$0.00	\$0.00	\$0.00	\$0.00	\$0.00	\$0.00
A	2112-2-001052	MIGUEL ANGEL MENDOZA ZARATE	\$0.00	\$0.00	\$0.00	\$0.00	\$0.00	\$0.00
A	2112-2-001053	ISRAEL CUATECONTZI SALAMANCA	\$0.00	\$0.00	\$0.00	\$0.00	\$0.00	\$0.00
A	2112-2-001054	YESIKA ANGELINA LOPEZ VAZQUEZ	\$0.00	\$0.00	\$0.00	\$0.00	\$0.00	\$0.00
A	2112-2-001055	Expertos comensales de Mexico S.A de C.V.	\$0.00	\$0.00	\$0.00	\$0.00	\$0.00	\$0.00
A	2112-2-001056	El Palacio de Hierro S.A de C.V.	\$0.00	\$0.00	\$0.00	\$0.00	\$0.00	\$0.00
A	2112-2-001057	MARIA ALEJANDRA SANCHEZ MOYA	\$0.00	\$0.00	\$0.00	\$0.00	\$0.00	\$0.00
A	2112-2-001058	NICOLAS GABRIEL BAEZ FLORES	\$0.00	\$0.00	\$0.00	\$0.00	\$0.00	\$0.00
A	2112-2-001059	GUILLERMO ISMAEL SALAZAR RAMIREZ.	\$0.00	\$0.00	\$0.00	\$0.00	\$0.00	\$0.00
A	2112-2-001060	CLUSTER AUTOMOTRIZ ZONA CENTRO AC	\$0.00	\$0.00	\$0.00	\$0.00	\$0.00	\$0.00
A	2112-2-001063	Totsa S.A de C.V.	\$0.00	\$0.00	\$0.00	\$0.00	\$0.00	\$0.00
A	2112-2-001064	Gate retail Onboard Mexico S.A.P.I de C.V.	\$0.00	\$0.00	\$0.00	\$0.00	\$0.00	\$0.00
A	2112-2-001065	Delfino Navarrete Jimenez	\$0.00	\$0.00	\$0.00	\$0.00	\$0.00	\$0.00
A	2112-2-001066	Park Auto S.A de C.V.	\$0.00	\$0.00	\$0.00	\$0.00	\$0.00	\$0.00
A	2112-2-001067	Promotora PP, S.A de C.V.	\$0.00	\$0.00	\$0.00	\$0.00	\$0.00	\$0.00
A	2112-2-001068	Maribel Amado Zamora	\$0.00	\$0.00	\$0.00	\$0.00	\$0.00	\$0.00
A	2112-2-001075	Mexicana de tecnicos en autopistas S.A de C.V.	\$0.00	\$0.00	\$0.00	\$0.00	\$0.00	\$0.00



Colegio de Estudios Científicos y Tecnológicos del Estado de Tlaxcala TLAXCALA

Balanza de Comprobación del 01/dic./2023 al 31/dic./2023

Todas las cuentas. (De la cuenta: 1000 a la 9999)

Usr: tacho
Rep: rptBalanzaComprobacion

Fecha y 15/ene./2024
hora de Impresión 03:09 p. m.

Nat.	Cuenta	Nombre de la cuenta	SALDO ANTERIOR		MOVIMIENTOS		SALDO ACTUAL	
			DEUDOR	ACREEDOR	DEUDOR	ACREEDOR	DEUDOR	ACREEDOR
A	2112-2-001076	Grupo Profrezac S.A de C.V.	\$0.00	\$0.00	\$0.00	\$0.00	\$0.00	\$0.00
A	2112-2-001077	Alimentaria Company S de RL de CV	\$0.00	\$0.00	\$0.00	\$0.00	\$0.00	\$0.00
A	2112-2-001078	Hotel Rincon Real Suites sa de CV	\$0.00	\$0.00	\$0.00	\$0.00	\$0.00	\$0.00
A	2112-2-001079	Dasia Isabel Hernandez Cruz	\$0.00	\$0.00	\$0.00	\$0.00	\$0.00	\$0.00
A	2112-2-001080	Premium Restaurant Brands S de RL CV	\$0.00	\$0.00	\$0.00	\$0.00	\$0.00	\$0.00
A	2112-2-001081	Gastrosur SA de CV	\$0.00	\$0.00	\$0.00	\$0.00	\$0.00	\$0.00
A	2112-2-001082	Emilio León Chavez	\$0.00	\$0.00	\$0.00	\$0.00	\$0.00	\$0.00
A	2112-2-001084	LINEAS MUNDIALES TURISTICAS	\$0.00	\$0.00	\$0.00	\$0.00	\$0.00	\$0.00
A	2112-2-001085	MILICBREN SA DE CV	\$0.00	\$0.00	\$0.00	\$0.00	\$0.00	\$0.00
A	2112-2-001086	JULIA TERESITA ZAMORA ALARCON	\$0.00	\$0.00	\$0.00	\$0.00	\$0.00	\$0.00
A	2112-2-001087	VERONICA SANCHEZ HERNANDEZ	\$0.00	\$0.00	\$0.00	\$0.00	\$0.00	\$0.00
A	2112-2-001093	GUSTAVO CARPINTERO VEGA	\$0.00	\$0.00	\$0.00	\$0.00	\$0.00	\$0.00
A	2112-2-001094	Operadora y Procesadora de Productos de Panificacion S.A de C.V.	\$0.00	\$0.00	\$0.00	\$0.00	\$0.00	\$0.00
A	2112-2-001095	Grupo Gastronomico Los Equipales	\$0.00	\$0.00	\$0.00	\$0.00	\$0.00	\$0.00
A	2112-2-001096	Hotel Gobernador S.a de C.v.	\$0.00	\$0.00	\$0.00	\$0.00	\$0.00	\$0.00
A	2112-2-001097	Maetha Berenice Mercado Alvarado	\$0.00	\$0.00	\$0.00	\$0.00	\$0.00	\$0.00
A	2112-2-001098	Richycarl S.a de C.V.	\$0.00	\$0.00	\$0.00	\$0.00	\$0.00	\$0.00
A	2112-2-001099	Santurin S.A de C.V-	\$0.00	\$0.00	\$0.00	\$0.00	\$0.00	\$0.00
A	2112-2-001100	Roberto Barraza Leon	\$0.00	\$0.00	\$0.00	\$0.00	\$0.00	\$0.00
A	2112-2-001101	Ana Rosa Ibarra Hernandez	\$0.00	\$0.00	\$0.00	\$0.00	\$0.00	\$0.00
A	2112-2-001102	Liliana Guadalupe Salum Del Palacio	\$0.00	\$0.00	\$0.00	\$0.00	\$0.00	\$0.00
A	2112-2-001103	Fibra Hoteleral S.C.	\$0.00	\$0.00	\$0.00	\$0.00	\$0.00	\$0.00
A	2112-2-001104	Araceli Rocha Sanchez	\$0.00	\$0.00	\$0.00	\$0.00	\$0.00	\$0.00
A	2112-2-001105	Fly By Wings S.A de C.V.	\$0.00	\$0.00	\$0.00	\$0.00	\$0.00	\$0.00
A	2112-2-001106	Lubia Adriana Perez Zapata	\$0.00	\$0.00	\$0.00	\$0.00	\$0.00	\$0.00
A	2112-2-001107	Fonda Argentina Viaducto S.A de C.V.	\$0.00	\$0.00	\$0.00	\$0.00	\$0.00	\$0.00
A	2112-2-001108	7-Eleven Mexico S.A de C.V.	\$0.00	\$0.00	\$0.00	\$0.00	\$0.00	\$0.00
A	2112-2-001109	Jose Herrera Rodriguez	\$0.00	\$0.00	\$0.00	\$0.00	\$0.00	\$0.00
A	2112-2-001110	Marco Vinicio Alcantara Ascencio	\$0.00	\$0.00	\$0.00	\$0.00	\$0.00	\$0.00
A	2112-2-001111	Superservicios San Pablo S.A de C.V.	\$0.00	\$0.00	\$0.00	\$0.00	\$0.00	\$0.00
A	2112-2-001112	Taostar S.A de C.V.	\$0.00	\$0.00	\$0.00	\$0.00	\$0.00	\$0.00
A	2112-2-001113	Importaciones Grupo Garza Limon	\$0.00	\$0.00	\$0.00	\$0.00	\$0.00	\$0.00
A	2112-2-001114	Restaurante la lanterna S.A. de C.V.	\$0.00	\$0.00	\$0.00	\$0.00	\$0.00	\$0.00
A	2112-2-001115	LUZ PATRICIA MONDRAGON ROSAS	\$0.00	\$0.00	\$0.00	\$0.00	\$0.00	\$0.00
A	2112-2-001116	La Casa de los Abuelos sur S.A de C.V.	\$0.00	\$0.00	\$0.00	\$0.00	\$0.00	\$0.00
A	2112-2-001117	Sanborn Hermanos S.A de C.V.	\$0.00	\$0.00	\$0.00	\$0.00	\$0.00	\$0.00
A	2112-2-001118	ROCIO LARA TREJO	\$0.00	\$0.00	\$0.00	\$0.00	\$0.00	\$0.00
A	2112-2-001119	EVODIO BERNARDINO LIMA JIMENEZ	\$0.00	\$0.00	\$0.00	\$0.00	\$0.00	\$0.00
A	2112-2-001120	ITZEL AMADAY TESIS GUTIERREZ	\$0.00	\$0.00	\$0.00	\$0.00	\$0.00	\$0.00
A	2112-2-001121	PROVEEDORA Y COMERCIALIZADORA A&C	\$0.00	\$0.00	\$0.00	\$0.00	\$0.00	\$0.00



Colegio de Estudios Científicos y Tecnológicos del Estado de Tlaxcala TLAXCALA

Balanza de Comprobación del 01/dic./2023 al 31/dic./2023

Todas las cuentas. (De la cuenta: 1000 a la 9999)

Usr: tacho

Rep: rptBalanzaComprobacion

Fecha y 15/ene./2024

hora de Impresión 03:09 p. m.

Nat.	Cuenta	Nombre de la cuenta	SALDO ANTERIOR		MOVIMIENTOS		SALDO ACTUAL	
			DEUDOR	ACREEDOR	DEUDOR	ACREEDOR	DEUDOR	ACREEDOR
A	2112-2-001122	INMOBILIARIA PLANET	\$0.00	\$0.00	\$0.00	\$0.00	\$0.00	\$0.00
A	2112-2-001123	Abigail Villordo Valdespino	\$0.00	\$0.00	\$0.00	\$0.00	\$0.00	\$0.00
A	2112-2-001124	Karla Sofia Cano Corona	\$0.00	\$0.00	\$0.00	\$0.00	\$0.00	\$0.00
A	2112-2-001125	Aldo Rafael Armendariz Soria	\$0.00	\$0.00	\$0.00	\$0.00	\$0.00	\$0.00
A	2112-2-001126	Minerva Portillo Molina	\$0.00	\$0.00	\$0.00	\$0.00	\$0.00	\$0.00
A	2112-2-001127	Promotora de restaurantes del norte S.A. de C. V.	\$0.00	\$0.00	\$0.00	\$0.00	\$0.00	\$0.00
A	2112-2-001128	Miguel Angel Loera Saldaña	\$0.00	\$0.00	\$0.00	\$0.00	\$0.00	\$0.00
A	2112-2-001129	Tacos y cortes chihua	\$0.00	\$0.00	\$0.00	\$0.00	\$0.00	\$0.00
A	2112-2-001130	Elsa Lorena Raigoza Echavarría	\$0.00	\$0.00	\$0.00	\$0.00	\$0.00	\$0.00
A	2112-2-001131	Hector Rene Perez Chico	\$0.00	\$0.00	\$0.00	\$0.00	\$0.00	\$0.00
A	2112-2-001132	Jose de Jesus Alonso Rodriguez	\$0.00	\$0.00	\$0.00	\$0.00	\$0.00	\$0.00
A	2112-2-001133	Allan Martin Montes Zubiate	\$0.00	\$0.00	\$0.00	\$0.00	\$0.00	\$0.00
A	2112-2-001134	Antonio Molina Medina	\$0.00	\$0.00	\$0.00	\$0.00	\$0.00	\$0.00
A	2112-2-001135	Tiendas extra S.A. de C.V.	\$0.00	\$0.00	\$0.00	\$0.00	\$0.00	\$0.00
A	2112-2-001136	INDUSTRIAS HERNA	\$0.00	\$0.00	\$0.00	\$0.00	\$0.00	\$0.00
A	2112-2-001137	ALDO CUATIANQUIZ GARCIA	\$0.00	\$0.00	\$0.00	\$0.00	\$0.00	\$0.00
A	2112-2-001138	COMERCIALIZADORA DEL CARIBE HZY	\$0.00	\$0.00	\$0.00	\$0.00	\$0.00	\$0.00
A	2112-2-001139	FELIPE DE JESUS FRANCISCO MARTINEZ MESA	\$0.00	\$0.00	\$0.00	\$0.00	\$0.00	\$0.00
A	2112-2-001140	OPERADORA DE HOTELES MONFORTE	\$0.00	\$0.00	\$0.00	\$0.00	\$0.00	\$0.00
A	2112-2-001141	ANGELICA NARIA RIVERA VILLA	\$0.00	\$0.00	\$0.00	\$0.00	\$0.00	\$0.00
A	2112-2-001142	Border Star de Mexico de RL de CV	\$0.00	\$0.00	\$0.00	\$0.00	\$0.00	\$0.00
A	2112-2-001147	JUAN ANTONIO TAYLOR VAZQUEZ	\$0.00	\$0.00	\$0.00	\$0.00	\$0.00	\$0.00
A	2112-2-001148	DULCE DIAZ SERRANO	\$0.00	\$0.00	\$0.00	\$0.00	\$0.00	\$0.00
A	2112-2-001149	IRERY YURITZI SUAREZ SANCHEZ	\$0.00	\$0.00	\$0.00	\$0.00	\$0.00	\$0.00
A	2112-2-001150	JAIME TORRES PÉREZ	\$0.00	\$0.00	\$0.00	\$0.00	\$0.00	\$0.00
A	2112-2-001151	INSYALIM, SA DE CV	\$0.00	\$0.00	\$0.00	\$0.00	\$0.00	\$0.00
A	2112-2-001152	JORGE ALBERTO CASTRO RODRIGUEZ	\$0.00	\$0.00	\$0.00	\$0.00	\$0.00	\$0.00
A	2112-2-001153	GRUPO TRANSPORTISTA RUGERIO PEREZ	\$0.00	\$0.00	\$0.00	\$0.00	\$0.00	\$0.00
A	2112-2-001154	JORGE GARCIA VAZQUEZ	\$0.00	\$0.00	\$0.00	\$0.00	\$0.00	\$0.00
A	2112-2-001155	ERIKA MARQUEZ CORONA	\$0.00	\$0.00	\$0.00	\$0.00	\$0.00	\$0.00
A	2112-2-001156	El Bajío Cocina Mexicana	\$0.00	\$0.00	\$0.00	\$0.00	\$0.00	\$0.00
A	2112-2-001157	Hotel Jena	\$0.00	\$0.00	\$0.00	\$0.00	\$0.00	\$0.00
A	2112-2-001158	Autotransportes ATHA Ejecutivo, S.A. de C.V.	\$0.00	\$0.00	\$0.00	\$0.00	\$0.00	\$0.00
A	2112-2-001159	Juan Carlos Dominguez Lopez	\$0.00	\$0.00	\$0.00	\$0.00	\$0.00	\$0.00
A	2112-2-001160	Claudia Brenda Camacho Lopez	\$0.00	\$0.00	\$0.00	\$0.00	\$0.00	\$0.00
A	2112-2-001161	Gildardo Gonzalez Granillo	\$0.00	\$0.00	\$0.00	\$0.00	\$0.00	\$0.00
A	2112-2-001162	Rogelio Nuñez Sosa	\$0.00	\$0.00	\$0.00	\$0.00	\$0.00	\$0.00
A	2112-2-001164	CESAR ROGELIO CORONADO BARCENAS	\$0.00	\$0.00	\$0.00	\$0.00	\$0.00	\$0.00
A	2112-2-001165	MICROSYSTEMS	\$0.00	\$0.00	\$0.00	\$0.00	\$0.00	\$0.00
A	2112-2-001166	Norberto Cervantes Contreras	\$0.00	\$0.00	\$0.00	\$0.00	\$0.00	\$0.00
A	2112-2-001167	UNIVERSIDAD NACIONAL AUTONOMA DE MEXICO	\$0.00	\$0.00	\$0.00	\$0.00	\$0.00	\$0.00



Colegio de Estudios Científicos y Tecnológicos del Estado de Tlaxcala TLAXCALA

Balanza de Comprobación del 01/dic./2023 al 31/dic./2023

Todas las cuentas. (De la cuenta: 1000 a la 9999)

Usr: tacho
Rep: rptBalanzaComprobacion

Fecha y | 15/ene./2024
hora de Impresión | 03:09 p. m.

Nat.	Cuenta	Nombre de la cuenta	SALDO ANTERIOR		MOVIMIENTOS		SALDO ACTUAL	
			DEUDOR	ACREEDOR	DEUDOR	ACREEDOR	DEUDOR	ACREEDOR
A	2112-2-001170	CITY BAGUETTE EXPRESS	\$0.00	\$0.00	\$0.00	\$0.00	\$0.00	\$0.00
A	2112-2-001171	Adulfo Omar Garcia Coutiño	\$0.00	\$0.00	\$0.00	\$0.00	\$0.00	\$0.00
A	2112-2-001172	Operadora de Estancias Creativas S.A. de C.V.	\$0.00	\$0.00	\$0.00	\$0.00	\$0.00	\$0.00
A	2112-2-001173	LUIS ENRIQUE BADILLO HERNANDEZ	\$0.00	\$0.00	\$0.00	\$0.00	\$0.00	\$0.00
A	2112-2-001174	CARLOS FLORES NAVA	\$0.00	\$0.00	\$0.00	\$0.00	\$0.00	\$0.00
A	2112-2-001175	Maria Josefina Lima Jimenez	\$0.00	\$0.00	\$0.00	\$0.00	\$0.00	\$0.00
A	2112-2-001176	CAZA COMERCIALIZADORA ESTRATEGICA Y LOGISTICA S. DE RL DE CV	\$0.00	\$0.00	\$0.00	\$0.00	\$0.00	\$0.00
A	2112-2-001177	CENTRO DE VERIFICACION VEHICULAR ZACATELCO, S.A. DE C.V.	\$0.00	\$0.00	\$0.00	\$0.00	\$0.00	\$0.00
A	2112-2-001178	SERVICIO DE ADMINISTRACIÓN TRIBUTARIA	\$0.00	\$0.00	\$0.00	\$0.00	\$0.00	\$0.00
A	2112-2-001179	SERVICIOS BROXEL	\$0.00	\$0.00	\$0.00	\$0.00	\$0.00	\$0.00
A	2112-2-001180	MUNICIPIO DE TLAXCALA TLAX	\$0.00	\$0.00	\$0.00	\$0.00	\$0.00	\$0.00
A	2112-2-001181	YOLIZETH CARRO RODRIGUEZ	\$0.00	\$0.00	\$0.00	\$0.00	\$0.00	\$0.00
A	2112-2-001182	MEDWAG MEXICO SA DE CV	\$0.00	\$0.00	\$0.00	\$0.00	\$0.00	\$0.00
A	2112-2-001183	JOSE CARMEN MERCED CERVANTES HERNANDEZ	\$0.00	\$0.00	\$0.00	\$0.00	\$0.00	\$0.00
A	2112-2-001184	INSTITUTO POLITECNICO NACIONAL	\$0.00	\$0.00	\$0.00	\$0.00	\$0.00	\$0.00
A	2112-2-001185	FUNDACIÓN TECNICA Y HUMANISTICA DE TLAXCALA S.C.	\$0.00	\$0.00	\$0.00	\$0.00	\$0.00	\$0.00
A	2112-2-001186	UNIVERSIDAD METROPOLITANA DE MONTERREY	\$0.00	\$0.00	\$0.00	\$0.00	\$0.00	\$0.00
A	2112-2-001187	COLEGIO DE ESTUDIOS PROFESIONALES DE TLAXCALA	\$0.00	\$0.00	\$0.00	\$0.00	\$0.00	\$0.00
A	2112-2-001188	Andres Ixtlapale Meneses	\$0.00	\$0.00	\$0.00	\$0.00	\$0.00	\$0.00
A	2112-2-001189	CORPORACIÓN MUEBLERA BERTAM SA DE CV	\$0.00	\$0.00	\$0.00	\$0.00	\$0.00	\$0.00
A	2112-2-001190	ALTA TECNOLOGIA PRECITOOL SA DE CV	\$0.00	\$0.00	\$0.00	\$0.00	\$0.00	\$0.00
A	2112-2-001191	GRUPO HOTELERO H. DE A. S.A. DE C.V	\$0.00	\$0.00	\$0.00	\$0.00	\$0.00	\$0.00
A	2112-2-001193	JESUS ALVAREZ GUARNEROS	\$0.00	\$0.00	\$0.00	\$0.00	\$0.00	\$0.00
A	2112-2-001198	Restaurante Allende	\$0.00	\$0.00	\$0.00	\$0.00	\$0.00	\$0.00
A	2112-2-001199	Jose Eudocio Elias Camacho Luna	\$0.00	\$0.00	\$0.00	\$0.00	\$0.00	\$0.00
A	2112-2-001200	Miguel Angel Cortes Olivares	\$0.00	\$0.00	\$0.00	\$0.00	\$0.00	\$0.00
A	2112-2-001201	HilarioHernandez paz	\$0.00	\$0.00	\$0.00	\$0.00	\$0.00	\$0.00
A	2112-2-001202	Grupo Mainha SAS de C.V.	\$0.00	\$0.00	\$0.00	\$0.00	\$0.00	\$0.00
A	2112-2-001203	Leidi Jimenez Lopez	\$0.00	\$0.00	\$0.00	\$0.00	\$0.00	\$0.00
A	2112-2-001204	Jesus Alberto Lopez Mendez	\$0.00	\$0.00	\$0.00	\$0.00	\$0.00	\$0.00
A	2112-2-001205	Restaurante Bar el Matador	\$0.00	\$0.00	\$0.00	\$0.00	\$0.00	\$0.00
A	2112-2-001206	Isabel Cristina Lopez Aguilar	\$0.00	\$0.00	\$0.00	\$0.00	\$0.00	\$0.00
A	2112-2-001207	Alisur	\$0.00	\$0.00	\$0.00	\$0.00	\$0.00	\$0.00
A	2112-2-001208	Nadya Yazmin Chavez Perez	\$0.00	\$0.00	\$0.00	\$0.00	\$0.00	\$0.00
A	2112-2-001209	Caminos y puentes federales de ingresos y servicios conexos	\$0.00	\$0.00	\$0.00	\$0.00	\$0.00	\$0.00
A	2112-2-001210	FLOR JAZMIN TZOMPANTZI HERNANDEZ	\$0.00	\$0.00	\$0.00	\$0.00	\$0.00	\$0.00
A	2112-2-001211	VIRGILIO MEDELLIN VIVEROS	\$0.00	\$0.00	\$0.00	\$0.00	\$0.00	\$0.00
A	2112-2-001212	WILBERTH MACIAS HERNANDEZ	\$0.00	\$0.00	\$0.00	\$0.00	\$0.00	\$0.00
A	2112-2-001213	BERENICE FLORES OLIVARES	\$0.00	\$0.00	\$0.00	\$0.00	\$0.00	\$0.00



Colegio de Estudios Científicos y Tecnológicos del Estado de Tlaxcala TLAXCALA

Balanza de Comprobación del 01/dic./2023 al 31/dic./2023

Todas las cuentas. (De la cuenta: 1000 a la 9999)

Usr: tacho
Rep: rptBalanzaComprobacion

Fecha y | 15/ene./2024
hora de Impresión | 03:09 p. m.

Nat.	Cuenta	Nombre de la cuenta	SALDO ANTERIOR		MOVIMIENTOS		SALDO ACTUAL	
			DEUDOR	ACREEDOR	DEUDOR	ACREEDOR	DEUDOR	ACREEDOR
A	2112-2-001214	Operadora Turistica Tariacuri S.A. de C.V.	\$0.00	\$0.00	\$0.00	\$0.00	\$0.00	\$0.00
A	2112-2-001215	Operadora OMX S.A. de C.V.	\$0.00	\$0.00	\$0.00	\$0.00	\$0.00	\$0.00
A	2112-2-001216	HOTEL LA VENTA INN	\$0.00	\$0.00	\$0.00	\$0.00	\$0.00	\$0.00
A	2112-2-001217	INMOBILIARIA CALLES PAL	\$0.00	\$0.00	\$0.00	\$0.00	\$0.00	\$0.00
A	2112-2-001218	GRUPO VISIÓN FISCALISTA, S.C.	\$0.00	\$0.00	\$0.00	\$0.00	\$0.00	\$0.00
A	2112-2-001221	SMARTSOFT AMERICA BUSINESS APPLICATIONS. SA DE CV	\$0.00	\$0.00	\$0.00	\$0.00	\$0.00	\$0.00
A	2112-2-001222	CENTRO DE INVESTIGACION EDUCATIVA Y CAPACITACION INSTITUCIONAL S. C.	\$0.00	\$0.00	\$0.00	\$0.00	\$0.00	\$0.00
A	2112-2-001225	ANA MARIA HERNANDEZ PEREZ	\$0.00	\$0.00	\$0.00	\$0.00	\$0.00	\$0.00
A	2112-2-001226	CONSULTORIA LUBEMI SC	\$0.00	\$0.00	\$0.00	\$0.00	\$0.00	\$0.00
A	2112-2-001227	ALBERTO MERINO JALIFE	\$0.00	\$0.00	\$0.00	\$0.00	\$0.00	\$0.00
A	2112-2-001229	VIANEY CUEVAS CORONA	\$0.00	\$0.00	\$0.00	\$0.00	\$0.00	\$0.00
A	2112-2-001230	Maria Teresa Mejia Guzman	\$0.00	\$0.00	\$0.00	\$0.00	\$0.00	\$0.00
A	2112-2-001231	MARIELA MUÑOZ ROCHA	\$0.00	\$0.00	\$0.00	\$0.00	\$0.00	\$0.00
A	2112-2-001232	TECNOLOGÍA CONVERGENTE APLICADA A NEGOCIOS	\$0.00	\$0.00	\$0.00	\$0.00	\$0.00	\$0.00
A	2112-2-001233	AGUA PURIFICADALOS VOLCANES SA DE CV	\$0.00	\$0.00	\$0.00	\$0.00	\$0.00	\$0.00
A	2112-2-001234	JORGE JUAREZ XOCHIHUA	\$0.00	\$0.00	\$0.00	\$0.00	\$0.00	\$0.00
A	2112-2-001235	JOSE DE JESUS CAHUANTZI MEZA	\$0.00	\$0.00	\$0.00	\$0.00	\$0.00	\$0.00
A	2112-2-001236	DS TECNOLOGIA E INNOVACIÓN MEXICO	\$0.00	\$0.00	\$0.00	\$0.00	\$0.00	\$0.00
A	2112-2-001237	BRUNO BENITEZ LIMA	\$0.00	\$0.00	\$0.00	\$0.00	\$0.00	\$0.00
A	2112-2-001238	VICTOR ANTONIO FLORES GONZALEZ	\$0.00	\$0.00	\$0.00	\$0.00	\$0.00	\$0.00
A	2112-2-001239	PROVEEDORA DE PAPELERIAS Y OFICINAS TORRES ATCS.A.DEC.V	\$0.00	\$0.00	\$0.00	\$0.00	\$0.00	\$0.00
A	2112-2-001240	KRISPY KREME MEXICO	\$0.00	\$0.00	\$0.00	\$0.00	\$0.00	\$0.00
A	2112-2-001241	Brenda Estefania Leal Guisa	\$0.00	\$0.00	\$0.00	\$0.00	\$0.00	\$0.00
A	2112-2-001242	CONCESIONARIA DE AUTOPISTAS DE MICHOACAN, S.A. DE C.V.	\$0.00	\$0.00	\$0.00	\$0.00	\$0.00	\$0.00
A	2112-2-001243	ELIUTH HERNANDEZ CORTES	\$0.00	\$0.00	\$0.00	\$0.00	\$0.00	\$0.00
A	2112-2-001244	LAREN MEDICAMENTOS Y PRODUCTOS HOSPITALARIOS	\$0.00	\$0.00	\$0.00	\$0.00	\$0.00	\$0.00
A	2112-2-001245	PRODUCTOS Y SERVICIOS ESPECIALIZADOS MAR	\$0.00	\$0.00	\$0.00	\$0.00	\$0.00	\$0.00
A	2112-2-001246	HERIBERTO APARICIO PLATAS	\$0.00	\$0.00	\$0.00	\$0.00	\$0.00	\$0.00
A	2112-2-001247	SHEILA JAZMIN USCANGA HERNANDEZ	\$0.00	\$0.00	\$0.00	\$0.00	\$0.00	\$0.00
A	2112-2-001248	ABIGAIL QUIÑONES SANCHEZ	\$0.00	\$0.00	\$0.00	\$0.00	\$0.00	\$0.00
A	2112-2-001249	RUBEN PAZ BROCA	\$0.00	\$0.00	\$0.00	\$0.00	\$0.00	\$0.00
A	2112-2-001250	PAY AUDIT	\$0.00	\$0.00	\$0.00	\$0.00	\$0.00	\$0.00
A	2112-2-001251	COMERCIALIZADORA FET S.A. DE C.V.	\$0.00	\$3,690,455.32	\$3,752,441.08	\$61,985.76	\$0.00	\$0.00
A	2112-2-001252	URBU S.A. DE C.V.	\$0.00	\$0.00	\$0.00	\$0.00	\$0.00	\$0.00
A	2112-2-001253	GABRIELA RIVERO FALCON	\$0.00	\$0.00	\$0.00	\$0.00	\$0.00	\$0.00
A	2112-2-001255	Luis Miguel Ortega Vazquez	\$0.00	\$0.00	\$0.00	\$0.00	\$0.00	\$0.00
A	2112-2-001256	COEMSA ESTACIONAMIENTOS	\$0.00	\$0.00	\$0.00	\$0.00	\$0.00	\$0.00
A	2112-2-001257	AMARO & KING S.A. DE C.V.	\$0.00	\$0.00	\$0.00	\$0.00	\$0.00	\$0.00



Colegio de Estudios Científicos y Tecnológicos del Estado de Tlaxcala TLAXCALA

Balanza de Comprobación del 01/dic./2023 al 31/dic./2023

Todas las cuentas. (De la cuenta: 1000 a la 9999)

Usr: tacho

Rep: rptBalanzaComprobacion

Fecha y 15/ene./2024

hora de Impresión 03:09 p. m.

Nat.	Cuenta	Nombre de la cuenta	SALDO ANTERIOR		MOVIMIENTOS		SALDO ACTUAL	
			DEUDOR	ACREEDOR	DEUDOR	ACREEDOR	DEUDOR	ACREEDOR
A	2112-2-001258	CARLOS EDUARDO FRAGOSO CORONA	\$0.00	\$0.00	\$0.00	\$0.00	\$0.00	\$0.00
A	2112-2-001259	ERIC DUNCAN TAMAYO JUAREZ	\$0.00	\$0.00	\$0.00	\$0.00	\$0.00	\$0.00
A	2112-2-001260	DANITZA GRUSHESKA LELEVIER	\$0.00	\$0.00	\$0.00	\$0.00	\$0.00	\$0.00
A	2112-2-001261	ALFREDO RAMIREZ LOPEZ	\$0.00	\$0.00	\$0.00	\$0.00	\$0.00	\$0.00
A	2112-2-001262	GUSTAVO NAVA MUÑOZ	\$0.00	\$0.00	\$0.00	\$0.00	\$0.00	\$0.00
A	2112-2-001263	GERARDO ENRIQUE CARRANZA ÁLVAREZ	\$0.00	\$0.00	\$0.00	\$0.00	\$0.00	\$0.00
A	2112-2-001264	Concesionaria Autopista Perote - Xalapa	\$0.00	\$0.00	\$0.00	\$0.00	\$0.00	\$0.00
A	2112-2-001265	Grupo Autopistas Nacionales, S.A.	\$0.00	\$0.00	\$0.00	\$0.00	\$0.00	\$0.00
A	2112-2-001266	ARBU S.A. DE C.V.	\$0.00	\$0.00	\$0.00	\$0.00	\$0.00	\$0.00
A	2112-2-001267	GRUPO ABX BUSINESS FACTORY SA DE CV	\$0.00	\$0.00	\$0.00	\$0.00	\$0.00	\$0.00
A	2112-2-001268	la bocana pescados y mariscos	\$0.00	\$0.00	\$0.00	\$0.00	\$0.00	\$0.00
A	2112-2-001269	Javier Garcia Vargas	\$0.00	\$0.00	\$0.00	\$0.00	\$0.00	\$0.00
A	2112-2-001270	Star San Luis s.a. de c.v.	\$0.00	\$0.00	\$0.00	\$0.00	\$0.00	\$0.00
A	2112-2-001271	NITO	\$0.00	\$0.00	\$0.00	\$0.00	\$0.00	\$0.00
A	2112-2-001272	Margarita Falcon Branquet	\$0.00	\$0.00	\$0.00	\$0.00	\$0.00	\$0.00
A	2112-2-001275	INSTITUTO PARA EL DESARROLLO TECNICO DE LAS HACIENDAS PUBLICAS	\$0.00	\$0.00	\$0.00	\$0.00	\$0.00	\$0.00
A	2112-2-001276	COMPañIA OPERADORA DE ESTACIONAMIENTOS MEXICANOS S.A. DE C.V.	\$0.00	\$0.00	\$0.00	\$0.00	\$0.00	\$0.00
A	2112-2-001277	CONCESIONARIA MEXIQUENSE	\$0.00	\$0.00	\$0.00	\$0.00	\$0.00	\$0.00
A	2112-2-001278	JOSE FELIPE MUNIVE RAMIREZ	\$0.00	\$0.00	\$0.00	\$0.00	\$0.00	\$0.00
A	2112-2-001279	HOTEL ANGEL INN	\$0.00	\$0.00	\$0.00	\$0.00	\$0.00	\$0.00
A	2112-2-001280	HUGO ENRIQUE CASTILLO MARTINEZ	\$0.00	\$0.00	\$0.00	\$0.00	\$0.00	\$0.00
A	2112-2-001282	Hotel Victoria Oaxaca	\$0.00	\$0.00	\$0.00	\$0.00	\$0.00	\$0.00
A	2112-2-001283	Libramiento elevado de puebla	\$0.00	\$0.00	\$0.00	\$0.00	\$0.00	\$0.00
A	2112-2-001284	ADRIANA LIMON MORALES	\$0.00	\$0.00	\$0.00	\$0.00	\$0.00	\$0.00
A	2112-2-001286	JOSÉ SALVADOR ARMAS RUIZ	\$0.00	\$0.00	\$0.00	\$0.00	\$0.00	\$0.00
A	2112-2-001287	HECTOR ERNESTO ARGUETA HERNANDEZ	\$0.00	\$0.00	\$0.00	\$0.00	\$0.00	\$0.00
A	2112-2-001288	MAURICIO ORTEGA ORDOÑEZ	\$0.00	\$0.00	\$0.00	\$0.00	\$0.00	\$0.00
A	2112-2-001290	PINTURAS COMEX SARAPE	\$0.00	\$0.00	\$0.00	\$0.00	\$0.00	\$0.00
A	2112-2-001291	RAYP SA DE CV	\$0.00	\$0.00	\$0.00	\$0.00	\$0.00	\$0.00
A	2112-2-001292	EUNICE ESTELA HERNANDEZ SUAREZ	\$0.00	\$0.00	\$0.00	\$0.00	\$0.00	\$0.00
A	2112-2-001293	SILVIA ELIDETH WHAIBE MARTINEZ	\$0.00	\$0.00	\$0.00	\$0.00	\$0.00	\$0.00
A	2112-2-001294	PERLA ABIGAIL QUIÑONES DURAN	\$0.00	\$0.00	\$0.00	\$0.00	\$0.00	\$0.00
A	2112-2-001295	HOSPEDAJE Y SERVICIOS DOBEL	\$0.00	\$0.00	\$0.00	\$0.00	\$0.00	\$0.00
A	2112-2-001296	INSTITUTO MEXICANO DEL SEGURO SOCIAL	\$0.00	\$0.00	\$0.00	\$0.00	\$0.00	\$0.00
A	2112-2-001297	Promotora de carreteras ecatepec piramides	\$0.00	\$0.00	\$0.00	\$0.00	\$0.00	\$0.00
A	2112-2-001298	Operadora central de estacionamientos	\$0.00	\$0.00	\$0.00	\$0.00	\$0.00	\$0.00
A	2112-2-001299	Comercial Minisuper Gm	\$0.00	\$0.00	\$0.00	\$0.00	\$0.00	\$0.00
A	2112-2-001300	ESTANCIA Y CONFORT DE ANGELES	\$0.00	\$0.00	\$0.00	\$0.00	\$0.00	\$0.00
A	2112-2-001301	Cecilia Cano Sosa	\$0.00	\$0.00	\$0.00	\$0.00	\$0.00	\$0.00



Colegio de Estudios Científicos y Tecnológicos del Estado de Tlaxcala TLAXCALA

Balanza de Comprobación del 01/dic./2023 al 31/dic./2023

Todas las cuentas. (De la cuenta: 1000 a la 9999)

Usr: tacho
Rep: rptBalanzaComprobacion

Fecha y | 15/ene./2024
hora de Impresión | 03:09 p. m.

Nat.	Cuenta	Nombre de la cuenta	SALDO ANTERIOR		MOVIMIENTOS		SALDO ACTUAL	
			DEUDOR	ACREEDOR	DEUDOR	ACREEDOR	DEUDOR	ACREEDOR
A	2112-2-001306	COMISIÓN DE AGUA POTABLE Y ALCANTARRILLADO DEL MUNICIPIO DE CHIAUTEMPAN	\$0.00	\$0.00	\$0.00	\$0.00	\$0.00	\$0.00
A	2112-2-001307	Luis Angel Ramirez Carrera	\$0.00	\$0.00	\$0.00	\$0.00	\$0.00	\$0.00
A	2112-2-001308	Ricardo Morales Paz	\$0.00	\$0.00	\$0.00	\$0.00	\$0.00	\$0.00
A	2112-2-001309	Innovacionen Servicios Gastronomicos Don Pastor	\$0.00	\$0.00	\$0.00	\$0.00	\$0.00	\$0.00
A	2112-2-001310	Infraestructura Versatil	\$0.00	\$0.00	\$0.00	\$0.00	\$0.00	\$0.00
A	2112-2-001311	Dario Galeana Lima	\$0.00	\$0.00	\$0.00	\$0.00	\$0.00	\$0.00
A	2112-2-001312	Hotel Colonial de Puebla	\$0.00	\$0.00	\$0.00	\$0.00	\$0.00	\$0.00
A	2112-2-001313	Maria de la Luz Garcia Gutierrez	\$0.00	\$0.00	\$0.00	\$0.00	\$0.00	\$0.00
A	2112-2-001314	UNIDAD DE CALIDAD AMBIENTAL 27 S DE R.L DE C.V.	\$0.00	\$0.00	\$0.00	\$0.00	\$0.00	\$0.00
A	2112-2-001315	Carlos Eduardo Mena Mena	\$0.00	\$0.00	\$0.00	\$0.00	\$0.00	\$0.00
A	2112-2-001316	Corporativo PH de Puebla	\$0.00	\$0.00	\$0.00	\$0.00	\$0.00	\$0.00
A	2112-2-001317	LAURA VERONICA VENCES BARRANCO	\$0.00	\$0.00	\$0.00	\$0.00	\$0.00	\$0.00
A	2112-2-001318	Comedores de Piedra	\$0.00	\$0.00	\$0.00	\$0.00	\$0.00	\$0.00
A	2112-2-001319	Gastronomica San Andres Cholula S.A. de C.V.	\$0.00	\$0.00	\$0.00	\$0.00	\$0.00	\$0.00
A	2112-2-001320	Gastrofrida	\$0.00	\$0.00	\$0.00	\$0.00	\$0.00	\$0.00
A	2112-2-001323	Public Parking	\$0.00	\$0.00	\$0.00	\$0.00	\$0.00	\$0.00
A	2112-2-001324	JUAN ANGEL HERNANDEZ ROJAS	\$0.00	\$0.00	\$0.00	\$0.00	\$0.00	\$0.00
A	2112-2-001325	Servicios Integrales Parimba	\$0.00	\$0.00	\$0.00	\$0.00	\$0.00	\$0.00
A	2112-2-001326	Sistema Rotativo de Espadas	\$0.00	\$0.00	\$0.00	\$0.00	\$0.00	\$0.00
A	2112-2-001327	Concesionaria Libramiento Aguascalientes	\$0.00	\$0.00	\$0.00	\$0.00	\$0.00	\$0.00
A	2112-2-001328	ORQUIDEA JIMENEZ NAJERA	\$0.00	\$0.00	\$0.00	\$0.00	\$0.00	\$0.00
A	2112-2-001329	VICTOR CARRASCO CHAMORRO	\$0.00	\$0.00	\$0.00	\$0.00	\$0.00	\$0.00
A	2112-2-001330	PUMBRA COMERCIALIZADORA	\$0.00	\$0.00	\$0.00	\$0.00	\$0.00	\$0.00
A	2112-2-001334	UNIVERSIDAD AUTONOMA DE TLAXCALA	\$0.00	\$0.00	\$0.00	\$0.00	\$0.00	\$0.00
A	2112-2-001335	TANIA FIERRO CORONA	\$0.00	\$0.00	\$0.00	\$0.00	\$0.00	\$0.00
A	2112-2-001336	Secretaria de Educacion Publica	\$0.00	\$0.00	\$0.00	\$0.00	\$0.00	\$0.00
A	2112-2-001337	Maria Ines Sastre Delfin	\$0.00	\$0.00	\$0.00	\$0.00	\$0.00	\$0.00
A	2112-2-001338	GRUPO VISION FUSCALISTA	\$0.00	\$0.00	\$0.00	\$0.00	\$0.00	\$0.00
A	2112-2-001339	OYUKI PEREZ SARTILLO	\$0.00	\$0.00	\$0.00	\$0.00	\$0.00	\$0.00
A	2112-2-001340	FUNDACION CLUB CIENCIAS CHILE	\$0.00	\$0.00	\$0.00	\$0.00	\$0.00	\$0.00
A	2112-2-001341	Rosalba Rodriguez Robles	\$0.00	\$0.00	\$0.00	\$0.00	\$0.00	\$0.00
A	2112-2-001342	Real Plaza Aguascalientes	\$0.00	\$0.00	\$0.00	\$0.00	\$0.00	\$0.00
A	2112-2-001343	Aparsa	\$0.00	\$0.00	\$0.00	\$0.00	\$0.00	\$0.00
A	2112-2-001344	Marco Antonio Lugo Rubio	\$0.00	\$0.00	\$0.00	\$0.00	\$0.00	\$0.00
A	2112-2-001345	GO MART CENTRO	\$0.00	\$0.00	\$0.00	\$0.00	\$0.00	\$0.00
A	2112-2-001346	TECNOLOGIAS TODO EN UNO	\$0.00	\$0.00	\$0.00	\$0.00	\$0.00	\$0.00
A	2112-2-001347	VIRIDIANA CALVO VARELA	\$0.00	\$0.00	\$0.00	\$0.00	\$0.00	\$0.00
A	2112-2-001348	GRUPO ZERGA SA DE CV	\$0.00	\$0.00	\$0.00	\$0.00	\$0.00	\$0.00
A	2112-2-001349	COLEGIO DE ESTUDIOS CIENTIFICOS Y TECNOLOGICOS DEL ESTADO DE ZACATECAS	\$0.00	\$0.00	\$0.00	\$0.00	\$0.00	\$0.00



Colegio de Estudios Científicos y Tecnológicos del Estado de Tlaxcala TLAXCALA

Balanza de Comprobación del 01/dic./2023 al 31/dic./2023

Todas las cuentas. (De la cuenta: 1000 a la 9999)

Usr: tacho

Rep: rptBalanzaComprobacion

Fecha y 15/ene./2024

hora de Impresión 03:09 p. m.

Nat.	Cuenta	Nombre de la cuenta	SALDO ANTERIOR		MOVIMIENTOS		SALDO ACTUAL	
			DEUDOR	ACREEDOR	DEUDOR	ACREEDOR	DEUDOR	ACREEDOR
A	2112-2-001350	CAROLINA AHUATZIN HUERTA	\$0.00	\$0.00	\$0.00	\$0.00	\$0.00	\$0.00
A	2112-2-001351	SERGIO NETZAHUTL NAVA	\$0.00	\$0.00	\$0.00	\$0.00	\$0.00	\$0.00
A	2112-2-001354	SICONT MEX	\$0.00	\$0.00	\$0.00	\$0.00	\$0.00	\$0.00
A	2112-2-001356	La Leyenda del Tepozteco	\$0.00	\$0.00	\$0.00	\$0.00	\$0.00	\$0.00
A	2112-2-001357	Gardenia Bañuelos Beltran	\$0.00	\$0.00	\$0.00	\$0.00	\$0.00	\$0.00
A	2112-2-001358	Pedro Castañeda Lara	\$0.00	\$0.00	\$0.00	\$0.00	\$0.00	\$0.00
A	2112-2-001359	Concesionaria ASM	\$0.00	\$0.00	\$0.00	\$0.00	\$0.00	\$0.00
A	2112-2-001360	Claudia Lopez Herrerias	\$0.00	\$0.00	\$0.00	\$0.00	\$0.00	\$0.00
A	2112-2-001361	Yesmin Garcia Garay	\$0.00	\$0.00	\$0.00	\$0.00	\$0.00	\$0.00
A	2112-2-001362	Arturo Escobedo Villarreal	\$0.00	\$0.00	\$0.00	\$0.00	\$0.00	\$0.00
A	2112-2-001363	Lima Ciento Once	\$0.00	\$0.00	\$0.00	\$0.00	\$0.00	\$0.00
A	2112-2-001364	Jose Antonio Beltran Ignorosa	\$0.00	\$0.00	\$0.00	\$0.00	\$0.00	\$0.00
A	2112-2-001365	Gastronomia Acropolis Zacatecas	\$0.00	\$0.00	\$0.00	\$0.00	\$0.00	\$0.00
A	2112-2-001366	Los Balcones de la Revolucion	\$0.00	\$0.00	\$0.00	\$0.00	\$0.00	\$0.00
A	2112-2-001367	Armando Benavides Serrano	\$0.00	\$0.00	\$0.00	\$0.00	\$0.00	\$0.00
A	2112-2-001368	Alimentos Avanzados Cafe I	\$0.00	\$0.00	\$0.00	\$0.00	\$0.00	\$0.00
A	2112-2-001369	Jose Francisco Ramirez Rodriguez	\$0.00	\$0.00	\$0.00	\$0.00	\$0.00	\$0.00
A	2112-2-001370	FUNDACION RED COLOMBIANA DE SEMILLEROS DE INVESTIGACION - REDCOLSI	\$0.00	\$0.00	\$0.00	\$0.00	\$0.00	\$0.00
A	2112-2-001371	EDUARDO ARMENDARIZCORONA	\$0.00	\$0.00	\$0.00	\$0.00	\$0.00	\$0.00
A	2112-2-001372	SUPER GRUAS SPEED	\$0.00	\$0.00	\$0.00	\$0.00	\$0.00	\$0.00
A	2112-2-001373	IDDAR ROAL GARCIA SANCHEZ	\$0.00	\$0.00	\$0.00	\$0.00	\$0.00	\$0.00
A	2112-2-001374	VERONICA TORRES PEREZ	\$0.00	\$0.00	\$0.00	\$0.00	\$0.00	\$0.00
A	2112-2-001375	HECTOR LOZADA QUIROS	\$0.00	\$0.00	\$0.00	\$0.00	\$0.00	\$0.00
A	2112-2-001376	LUIS ROBERTO VIDAL MARTINEZ	\$0.00	\$0.00	\$0.00	\$0.00	\$0.00	\$0.00
A	2112-2-001377	SOLUCIONES DE MOVILIDAD TERRESTRE	\$0.00	\$0.00	\$0.00	\$0.00	\$0.00	\$0.00
A	2112-2-001378	NANCY PATRICIA GONZALEZ AGUILAR	\$0.00	\$0.00	\$0.00	\$0.00	\$0.00	\$0.00
A	2112-2-001384	Pase	\$0.00	\$0.00	\$0.00	\$0.00	\$0.00	\$0.00
A	2112-2-001385	GRUPO KALIZIZ	\$0.00	\$0.00	\$0.00	\$0.00	\$0.00	\$0.00
A	2112-2-001386	LUIS JAVIER MACIAS VELA	\$0.00	\$0.00	\$30,456.02	\$30,456.02	\$0.00	\$0.00
A	2112-2-001387	HYLLARY MONSERRATH PASTRANA MORALES	\$0.00	\$0.00	\$0.00	\$0.00	\$0.00	\$0.00
A	2112-2-001388	HOTELERA CORAL	\$0.00	\$0.00	\$0.00	\$0.00	\$0.00	\$0.00
A	2112-2-001390	MELISA ORTEGA PEREZ	\$0.00	\$0.00	\$0.00	\$0.00	\$0.00	\$0.00
A	2112-2-001391	Marisol Duran Vazquez	\$0.00	\$0.00	\$0.00	\$0.00	\$0.00	\$0.00
A	2112-2-001393	Seydi Lara Espinosa	\$0.00	\$0.00	\$0.00	\$0.00	\$0.00	\$0.00
A	2112-2-001394	Pablo Aguilar Rodriguez	\$0.00	\$0.00	\$0.00	\$0.00	\$0.00	\$0.00
A	2112-2-001395	Eduardo Gonzalez Cruz	\$0.00	\$0.00	\$0.00	\$0.00	\$0.00	\$0.00
A	2112-2-001396	Agenor Valencia Sol	\$0.00	\$0.00	\$0.00	\$0.00	\$0.00	\$0.00
A	2112-2-001397	Fabian Sanchez Sanchez	\$0.00	\$0.00	\$0.00	\$0.00	\$0.00	\$0.00
A	2112-2-001398	Desarrolladora Anacua	\$0.00	\$0.00	\$0.00	\$0.00	\$0.00	\$0.00
A	2112-2-001399	HDI SEGUROS S.A. DE C.V.	\$0.00	\$0.00	\$0.00	\$0.00	\$0.00	\$0.00



Colegio de Estudios Científicos y Tecnológicos del Estado de Tlaxcala TLAXCALA

Balanza de Comprobación del 01/dic./2023 al 31/dic./2023

Todas las cuentas. (De la cuenta: 1000 a la 9999)

Usr: tacho
Rep: rptBalanzaComprobacion

Fecha y 15/ene./2024
hora de Impresión 03:09 p. m.

Nat.	Cuenta	Nombre de la cuenta	SALDO ANTERIOR		MOVIMIENTOS		SALDO ACTUAL	
			DEUDOR	ACREEDOR	DEUDOR	ACREEDOR	DEUDOR	ACREEDOR
A	2112-2-001400	Agustin Aranda Otero	\$0.00	\$0.00	\$0.00	\$0.00	\$0.00	\$0.00
A	2112-2-001401	CONSTRUCTORA CASTILO PENSADO	\$0.00	\$0.00	\$0.00	\$0.00	\$0.00	\$0.00
A	2112-2-001402	INGENIERIA QUINNOVA	\$0.00	\$0.00	\$0.00	\$0.00	\$0.00	\$0.00
A	2112-2-001403	FELMIN	\$0.00	\$0.00	\$0.00	\$0.00	\$0.00	\$0.00
A	2112-2-001404	JB SYSTEM	\$0.00	\$0.00	\$76,091.36	\$76,091.36	\$0.00	\$0.00
A	2112-2-001405	LIZBETH CAHUANTZI SALDAÑA	\$0.00	\$0.00	\$0.00	\$0.00	\$0.00	\$0.00
A	2112-2-001406	GARANTE PUNTO DE CONTACTO	\$0.00	\$0.00	\$0.00	\$0.00	\$0.00	\$0.00
A	2112-2-001407	SERVICIOS Y PROVEEDURIA INSDUSTRIAL VIRGO	\$0.00	\$0.00	\$0.00	\$0.00	\$0.00	\$0.00
A	2112-2-001408	LUIS ALBERTO DURAN CASTILLO	\$0.00	\$0.00	\$54,104.63	\$54,104.63	\$0.00	\$0.00
A	2112-2-001409	COMERCIALIZADORA PROSYNERGIA	\$0.00	\$0.00	\$0.00	\$0.00	\$0.00	\$0.00
A	2113	CONTRATISTAS POR OBRAS PÚBLICAS POR PAGAR A CORTO PLAZO	\$0.00	\$0.00	\$0.00	\$0.00	\$0.00	\$0.00
A	2113-000960	Productos Alimenticios Kolache s.a.	\$0.00	\$0.00	\$0.00	\$0.00	\$0.00	\$0.00
A	2113-001350	CAROLINA AHUATZIN HUERTA	\$0.00	\$0.00	\$0.00	\$0.00	\$0.00	\$0.00
A	2113-001361	Yesmin Garcia Garay	\$0.00	\$0.00	\$0.00	\$0.00	\$0.00	\$0.00
A	2114	PARTICIPACIONES Y APORTACIONES POR PAGAR A CORTO PLAZO	\$0.00	\$0.00	\$0.00	\$0.00	\$0.00	\$0.00
A	2115	TRANSFERENCIAS OTORGADAS POR PAGAR A CORTO PLAZO	\$0.00	\$0.00	\$0.00	\$0.00	\$0.00	\$0.00
A	2116	INTERESES, COMISIONES Y OTROS GASTOS DE LA DEUDA PÚBLICA POR PAGAR A CORTO PLAZO	\$0.00	\$0.00	\$0.00	\$0.00	\$0.00	\$0.00
A	2117	RETENCIONES Y CONTRIBUCIONES POR PAGAR A CORTO PLAZO	\$0.00	\$18,662,619.55	\$20,543,994.20	\$45,195,155.23	\$0.00	\$43,313,780.58
A	2117-1	RETENCIONES Y CONTRIBUCIONES POR PAGAR A CORTO PLAZO CECYTE	\$0.00	\$17,236,507.24	\$19,048,362.85	\$40,283,652.36	\$0.00	\$38,471,796.75
A	2117-1-01	Impuesto Sobre la Renta	\$0.00	\$3,808,731.58	\$3,764,253.00	\$24,257,965.16	\$0.00	\$24,302,443.74
A	2117-1-02	Impuesto Sobre Nóminas	\$0.00	\$831,534.01	\$831,039.00	\$4,012,005.00	\$0.00	\$4,012,500.01
A	2117-1-04	Cuotas FONACOT	\$0.00	\$361,688.24	\$713,171.83	\$359,001.01	\$0.00	\$7,517.42
A	2117-1-05	Cuotas Sindicales	\$0.00	\$0.00	\$206,201.08	\$206,201.08	\$0.00	\$0.00
A	2117-1-06	Pensiones Alimenticias	\$0.00	\$87,436.89	\$1,699,115.62	\$1,659,222.73	\$0.00	\$47,544.00
A	2117-1-07	Fondo de Ahorro Retenido a Trabajadores	\$0.00	\$4,342,462.76	\$4,671,840.27	\$356,537.46	\$0.00	\$27,159.95
A	2117-1-08	Fondo de Ahorro Aportación Patronal	\$0.00	\$4,342,462.76	\$4,671,840.27	\$356,537.46	\$0.00	\$27,159.95
A	2117-1-09	Cuotas IMSS Retenidas a Trabajadores	\$0.00	\$900,015.11	\$355,712.52	\$638,924.42	\$0.00	\$1,183,227.01
A	2117-1-10	Cuotas INFONAVIT Retenidas a Trabajadores	\$0.00	\$426,986.63	\$0.00	\$687,413.36	\$0.00	\$1,114,399.99
A	2117-1-11	Cuotas IMSS Aportación Patronal	\$0.00	\$2,135,189.26	\$2,135,189.26	\$5,271,495.83	\$0.00	\$5,271,495.83
A	2117-1-12	Cuotas INFONAVIT Aportación Patronal	\$0.00	\$0.00	\$0.00	\$2,478,348.85	\$0.00	\$2,478,348.85
A	2117-1-13	Otros Descuentos Sindicales	\$0.00	\$0.00	\$0.00	\$0.00	\$0.00	\$0.00
A	2117-1-14	Descuentos e incidencias	\$0.00	\$0.00	\$0.00	\$0.00	\$0.00	\$0.00
A	2117-1-15	Retencion del 5 y 1 al millar	\$0.00	\$0.00	\$0.00	\$0.00	\$0.00	\$0.00
A	2117-1-16	Otras retenciones	\$0.00	\$0.00	\$0.00	\$0.00	\$0.00	\$0.00
A	2117-2	RETENCIONES Y CONTRIBUCIONES POR PAGAR A CORTO PLAZO EMSAD	\$0.00	\$1,426,112.31	\$1,495,631.35	\$4,911,502.87	\$0.00	\$4,841,983.83
A	2117-2-01	Impuesto Sobre la Renta	\$0.00	\$613,047.45	\$621,047.00	\$2,751,385.52	\$0.00	\$2,743,385.97



Colegio de Estudios Científicos y Tecnológicos del Estado de Tlaxcala TLAXCALA

Balanza de Comprobación del 01/dic./2023 al 31/dic./2023

Todas las cuentas. (De la cuenta: 1000 a la 9999)

Usr: tacho
Rep: rptBalanzaComprobacion

Fecha y 15/ene./2024
hora de Impresión 03:09 p. m.

Nat.	Cuenta	Nombre de la cuenta	SALDO ANTERIOR		MOVIMIENTOS		SALDO ACTUAL	
			DEUDOR	ACREEDOR	DEUDOR	ACREEDOR	DEUDOR	ACREEDOR
A	2117-2-02	Impuesto Sobre Nóminas	\$0.00	\$140,844.99	\$140,847.00	\$494,370.00	\$0.00	\$494,367.99
A	2117-2-04	Cuotas FONACOT	\$0.00	\$11,847.28	\$27,953.29	\$16,889.58	\$0.00	\$783.57
A	2117-2-05	Cuotas Sindicales	\$0.00	\$0.00	\$22,876.42	\$22,876.42	\$0.00	\$0.00
A	2117-2-06	Pensiones Alimenticias	\$0.00	\$0.00	\$140,663.35	\$140,663.35	\$0.00	\$0.00
A	2117-2-07	Fondo de Ahorro Retenido a Trabajadores	\$0.00	\$46,873.03	\$50,407.58	\$3,701.43	\$0.00	\$166.88
A	2117-2-08	Fondo de Ahorro Aportación Patronal	\$0.00	\$46,873.03	\$50,407.58	\$3,701.42	\$0.00	\$166.87
A	2117-2-09	Cuotas IMSS Retenidas a Trabajadores	\$0.00	\$154,211.78	\$58,471.78	\$105,243.04	\$0.00	\$200,983.04
A	2117-2-10	Cuotas INFONAVIT Retenidas a Trabajadores	\$0.00	\$64,182.33	\$0.00	\$65,894.10	\$0.00	\$130,076.43
A	2117-2-11	Cuotas IMSS Aportación Patronal	\$0.00	\$348,235.42	\$348,235.42	\$865,996.22	\$0.00	\$865,996.22
A	2117-2-12	Cuotas INFONAVIT Aportación Patronal	\$0.00	\$0.00	\$0.00	\$406,056.86	\$0.00	\$406,056.86
A	2117-2-13	Otros Descuentos sindicales	\$0.00	\$0.00	\$0.00	\$0.00	\$0.00	\$0.00
A	2117-2-14	Descuentos e incidencias	\$0.00	\$0.00	\$0.00	\$0.00	\$0.00	\$0.00
A	2117-2-15	Descuentos Fideicomiso 55	\$0.00	-\$3.00	\$34,721.93	\$34,724.93	\$0.00	\$0.00
A	2117-3981	Impuesto sobre nóminas y otros que se deriven de una relación laboral	\$0.00	\$0.00	\$0.00	\$0.00	\$0.00	\$0.00
A	2118	DEVOLUCIONES DE LA LEY DE INGRESOS POR PAGAR A CORTO PLAZO	\$0.00	\$0.00	\$0.00	\$0.00	\$0.00	\$0.00
A	2119	OTRAS CUENTAS POR PAGAR A CORTO PLAZO	\$0.00	\$57,520.06	\$53,701,931.52	\$53,689,615.05	\$0.00	\$45,203.59
A	2119-1	OTROS ACREEDORES	\$0.00	\$57,520.06	\$53,701,931.52	\$53,689,615.05	\$0.00	\$45,203.59
A	2119-1-1	OTROS ACREEDORES CECYTE	\$0.00	\$57,520.06	\$52,912,489.23	\$52,900,172.76	\$0.00	\$45,203.59
A	2119-1-1-03	BANCO SANTANDER	\$0.00	\$6,960.01	\$0.00	\$0.00	\$0.00	\$6,960.01
A	2119-1-1-04	EMSAD	\$0.00	\$0.00	\$0.00	\$0.00	\$0.00	\$0.00
A	2119-1-1-12	Corporativo Hotelero e Inmobiliario el fuerte SAPI de C.V.	\$0.00	\$0.00	\$0.00	\$0.00	\$0.00	\$0.00
A	2119-1-1-13	Municipio Tlaxcala	\$0.00	\$0.00	\$0.00	\$0.00	\$0.00	\$0.00
A	2119-1-1-14	TESOFE	\$0.00	\$50,560.05	\$50,556.73	\$38,240.26	\$0.00	\$38,243.58
A	2119-1-1-15	Brenda Cuahutle Vega	\$0.00	\$0.00	\$0.00	\$0.00	\$0.00	\$0.00
A	2119-1-1-19	SECRETARIA DE FINANZAS DEL GOB. DEL ESTADO	\$0.00	\$0.00	\$52,861,932.50	\$52,861,932.50	\$0.00	\$0.00
A	2119-1-1-20	CTM Federacion de sindicato	\$0.00	\$0.00	\$0.00	\$0.00	\$0.00	\$0.00
A	2119-1-1-38	EMPLEADOS	\$0.00	\$0.00	\$0.00	\$0.00	\$0.00	\$0.00
A	2119-1-2	OTROS ACREEDORES EMSAD	\$0.00	\$0.00	\$789,442.29	\$789,442.29	\$0.00	\$0.00
A	2119-1-2-07	CECYTE	\$0.00	\$0.00	\$789,442.29	\$789,442.29	\$0.00	\$0.00
A	2119-1-2-43	Secretaria de Finanzas del Gobierno del Estado	\$0.00	\$0.00	\$0.00	\$0.00	\$0.00	\$0.00
A	2119-1-2-44	TELECOMUNICACIONES AUTONOMAS SIN LIMITE SA DE CV	\$0.00	\$0.00	\$0.00	\$0.00	\$0.00	\$0.00
A	2120	DOCUMENTOS POR PAGAR A CORTO PLAZO	\$0.00	\$0.00	\$0.00	\$0.00	\$0.00	\$0.00
A	2121	DOCUMENTOS COMERCIALES POR PAGAR A CORTO PLAZO	\$0.00	\$0.00	\$0.00	\$0.00	\$0.00	\$0.00
A	2122	DOCUMENTOS CON CONTRATISTAS POR OBRAS PÚBLICAS POR PAGAR A CORTO PLAZO	\$0.00	\$0.00	\$0.00	\$0.00	\$0.00	\$0.00
A	2129	OTROS DOCUMENTOS POR PAGAR A CORTO PLAZO	\$0.00	\$0.00	\$0.00	\$0.00	\$0.00	\$0.00
A	2130	PORCIÓN A CORTO PLAZO DE LA DEUDA PÚBLICA A LARGO PLAZO	\$0.00	\$0.00	\$0.00	\$0.00	\$0.00	\$0.00
A	2131	PORCIÓN A CORTO PLAZO DE LA DEUDA PÚBLICA INTERNA	\$0.00	\$0.00	\$0.00	\$0.00	\$0.00	\$0.00
A	2131-1	Porción a CP de Títulos y Valores de Deuda Pública Interna	\$0.00	\$0.00	\$0.00	\$0.00	\$0.00	\$0.00



Colegio de Estudios Científicos y Tecnológicos del Estado de Tlaxcala TLAXCALA

Balanza de Comprobación del 01/dic./2023 al 31/dic./2023

Todas las cuentas. (De la cuenta: 1000 a la 9999)

Usr: tacho
Rep: rptBalanzaComprobacion

Fecha y 15/ene./2024
hora de Impresión 03:09 p. m.

Nat.	Cuenta	Nombre de la cuenta	SALDO ANTERIOR		MOVIMIENTOS		SALDO ACTUAL	
			DEUDOR	ACREEDOR	DEUDOR	ACREEDOR	DEUDOR	ACREEDOR
A	2131-2	Porción a CP de los Préstamos de la Deuda Pública Interna	\$0.00	\$0.00	\$0.00	\$0.00	\$0.00	\$0.00
A	2132	PORCIÓN A CORTO PLAZO DE LA DEUDA PÚBLICA EXTERNA	\$0.00	\$0.00	\$0.00	\$0.00	\$0.00	\$0.00
A	2132-1	Porción a CP de Títulos y Valores de Deuda Pública Externa	\$0.00	\$0.00	\$0.00	\$0.00	\$0.00	\$0.00
A	2132-2	Porción a CP de los Préstamos de la Deuda Pública Externa	\$0.00	\$0.00	\$0.00	\$0.00	\$0.00	\$0.00
A	2133	PORCIÓN A CORTO PLAZO DE ARRENDAMIENTO FINANCIERO	\$0.00	\$0.00	\$0.00	\$0.00	\$0.00	\$0.00
A	2133-1	Porción a CP de Arrendamiento Financiero Nacional	\$0.00	\$0.00	\$0.00	\$0.00	\$0.00	\$0.00
A	2133-2	Porción a CP de Arrendamiento Financiero Internacional	\$0.00	\$0.00	\$0.00	\$0.00	\$0.00	\$0.00
A	2140	TÍTULOS Y VALORES A CORTO PLAZO	\$0.00	\$0.00	\$0.00	\$0.00	\$0.00	\$0.00
A	2141	TÍTULOS Y VALORES DE LA DEUDA PÚBLICA INTERNA A CORTO PLAZO	\$0.00	\$0.00	\$0.00	\$0.00	\$0.00	\$0.00
A	2142	TÍTULOS Y VALORES DE LA DEUDA PÚBLICA EXTERNA A CORTO PLAZO	\$0.00	\$0.00	\$0.00	\$0.00	\$0.00	\$0.00
A	2150	PASIVOS DIFERIDOS A CORTO PLAZO	\$0.00	\$0.00	\$0.00	\$0.00	\$0.00	\$0.00
A	2151	INGRESOS COBRADOS POR ADELANTADO A CORTO PLAZO	\$0.00	\$0.00	\$0.00	\$0.00	\$0.00	\$0.00
A	2152	INTERESES COBRADOS POR ADELANTADO A CORTO PLAZO	\$0.00	\$0.00	\$0.00	\$0.00	\$0.00	\$0.00
A	2159	OTROS PASIVOS DIFERIDOS A CORTO PLAZO	\$0.00	\$0.00	\$0.00	\$0.00	\$0.00	\$0.00
A	2160	FONDOS Y BIENES DE TERCEROS EN GARANTÍA Y/O ADMINISTRACIÓN A CORTO PLAZO	\$0.00	\$0.00	\$0.00	\$0.00	\$0.00	\$0.00
A	2161	FONDOS EN GARANTÍA A CORTO PLAZO	\$0.00	\$0.00	\$0.00	\$0.00	\$0.00	\$0.00
A	2162	FONDOS EN ADMINISTRACIÓN A CORTO PLAZO	\$0.00	\$0.00	\$0.00	\$0.00	\$0.00	\$0.00
A	2163	FONDOS CONTINGENTES A CORTO PLAZO	\$0.00	\$0.00	\$0.00	\$0.00	\$0.00	\$0.00
A	2164	FONDOS DE FIDEICOMISOS, MANDATOS Y CONTRATOS ANÁLOGOS A CORTO PLAZO	\$0.00	\$0.00	\$0.00	\$0.00	\$0.00	\$0.00
A	2165	OTROS FONDOS DE TERCEROS EN GARANTÍA Y/O ADMINISTRACIÓN A CORTO PLAZO	\$0.00	\$0.00	\$0.00	\$0.00	\$0.00	\$0.00
A	2166	VALORES Y BIENES EN GARANTÍA A CORTO PLAZO	\$0.00	\$0.00	\$0.00	\$0.00	\$0.00	\$0.00
A	2170	PROVISIONES A CORTO PLAZO	\$0.00	\$0.00	\$0.00	\$0.00	\$0.00	\$0.00
A	2171	PROVISIÓN PARA DEMANDAS Y JUICIOS A CORTO PLAZO	\$0.00	\$0.00	\$0.00	\$0.00	\$0.00	\$0.00
A	2172	PROVISIÓN PARA CONTINGENCIAS A CORTO PLAZO	\$0.00	\$0.00	\$0.00	\$0.00	\$0.00	\$0.00
A	2172-1	PROVISIÓN PARA CONTINGENCIAS CECYTE	\$0.00	\$0.00	\$0.00	\$0.00	\$0.00	\$0.00
A	2179	OTRAS PROVISIONES A CORTO PLAZO	\$0.00	\$0.00	\$0.00	\$0.00	\$0.00	\$0.00
A	2190	OTROS PASIVOS A CORTO PLAZO	\$0.00	\$0.00	\$0.00	\$0.00	\$0.00	\$0.00
A	2191	INGRESOS POR CLASIFICAR	\$0.00	\$0.00	\$0.00	\$0.00	\$0.00	\$0.00
A	2191-1	INGRESOS POR CLASIFICAR	\$0.00	\$0.00	\$0.00	\$0.00	\$0.00	\$0.00
A	2192	RECAUDACIÓN POR PARTICIPAR	\$0.00	\$0.00	\$0.00	\$0.00	\$0.00	\$0.00
A	2199	OTROS PASIVOS CIRCULANTES	\$0.00	\$0.00	\$0.00	\$0.00	\$0.00	\$0.00
A	2200	PASIVO NO CIRCULANTE	\$0.00	\$273,192.90	\$216,580.79	\$0.00	\$0.00	\$56,612.11
A	2210	CUENTAS POR PAGAR A LARGO PLAZO	\$0.00	\$0.00	\$0.00	\$0.00	\$0.00	\$0.00
A	2211	PROVEEDORES POR PAGAR A LARGO PLAZO	\$0.00	\$0.00	\$0.00	\$0.00	\$0.00	\$0.00
A	2212	CONTRATISTAS POR OBRAS PÚBLICAS POR PAGAR A LARGO PLAZO	\$0.00	\$0.00	\$0.00	\$0.00	\$0.00	\$0.00
A	2220	DOCUMENTOS POR PAGAR A LARGO PLAZO	\$0.00	\$0.00	\$0.00	\$0.00	\$0.00	\$0.00
A	2221	DOCUMENTOS COMERCIALES POR PAGAR A LARGO PLAZO	\$0.00	\$0.00	\$0.00	\$0.00	\$0.00	\$0.00



Colegio de Estudios Científicos y Tecnológicos del Estado de Tlaxcala TLAXCALA

Balanza de Comprobación del 01/dic./2023 al 31/dic./2023

Todas las cuentas. (De la cuenta: 1000 a la 9999)

Usr: tacho
Rep: rptBalanzaComprobacion

Fecha y | 15/ene./2024
hora de Impresión | 03:09 p. m.

Nat.	Cuenta	Nombre de la cuenta	SALDO ANTERIOR		MOVIMIENTOS		SALDO ACTUAL	
			DEUDOR	ACREEDOR	DEUDOR	ACREEDOR	DEUDOR	ACREEDOR
A	2222	DOCUMENTOS CON CONTRATISTAS POR OBRAS PÚBLICAS POR PAGAR A LARGO PLAZO	\$0.00	\$0.00	\$0.00	\$0.00	\$0.00	\$0.00
A	2229	OTROS DOCUMENTOS POR PAGAR A LARGO PLAZO	\$0.00	\$0.00	\$0.00	\$0.00	\$0.00	\$0.00
A	2230	DEUDA PÚBLICA A LARGO PLAZO	\$0.00	\$0.00	\$0.00	\$0.00	\$0.00	\$0.00
A	2231	TÍTULOS Y VALORES DE LA DEUDA PÚBLICA INTERNA A LARGO PLAZO	\$0.00	\$0.00	\$0.00	\$0.00	\$0.00	\$0.00
A	2232	TÍTULOS Y VALORES DE LA DEUDA PÚBLICA EXTERNA A LARGO PLAZO	\$0.00	\$0.00	\$0.00	\$0.00	\$0.00	\$0.00
A	2233	PRÉSTAMOS DE LA DEUDA PÚBLICA INTERNA POR PAGAR A LARGO PLAZO	\$0.00	\$0.00	\$0.00	\$0.00	\$0.00	\$0.00
A	2234	PRÉSTAMOS DE LA DEUDA PÚBLICA EXTERNA POR PAGAR A LARGO PLAZO	\$0.00	\$0.00	\$0.00	\$0.00	\$0.00	\$0.00
A	2235	ARRENDAMIENTO FINANCIERO POR PAGAR A LARGO PLAZO	\$0.00	\$0.00	\$0.00	\$0.00	\$0.00	\$0.00
A	2240	PASIVOS DIFERIDOS A LARGO PLAZO	\$0.00	\$0.00	\$0.00	\$0.00	\$0.00	\$0.00
A	2241	CRÉDITOS DIFERIDOS A LARGO PLAZO	\$0.00	\$0.00	\$0.00	\$0.00	\$0.00	\$0.00
A	2242	INTERESES COBRADOS POR ADELANTADO A LARGO PLAZO	\$0.00	\$0.00	\$0.00	\$0.00	\$0.00	\$0.00
A	2249	OTROS PASIVOS DIFERIDOS A LARGO PLAZO	\$0.00	\$0.00	\$0.00	\$0.00	\$0.00	\$0.00
A	2250	FONDOS Y BIENES DE TERCEROS EN GARANTÍA Y/O ADMINISTRACIÓN A LARGO PLAZO	\$0.00	\$0.00	\$0.00	\$0.00	\$0.00	\$0.00
A	2251	FONDOS EN GARANTÍA A LARGO PLAZO	\$0.00	\$0.00	\$0.00	\$0.00	\$0.00	\$0.00
A	2252	FONDOS EN ADMINISTRACIÓN A LARGO PLAZO	\$0.00	\$0.00	\$0.00	\$0.00	\$0.00	\$0.00
A	2253	FONDOS CONTINGENTES A LARGO PLAZO	\$0.00	\$0.00	\$0.00	\$0.00	\$0.00	\$0.00
A	2254	FONDOS DE FIDEICOMISOS, MANDATOS Y CONTRATOS ANÁLOGOS A LARGO PLAZO	\$0.00	\$0.00	\$0.00	\$0.00	\$0.00	\$0.00
A	2255	OTROS FONDOS DE TERCEROS EN GARANTÍA Y/O ADMINISTRACIÓN A LARGO PLAZO	\$0.00	\$0.00	\$0.00	\$0.00	\$0.00	\$0.00
A	2256	VALORES Y BIENES EN GARANTÍA A LARGO PLAZO	\$0.00	\$0.00	\$0.00	\$0.00	\$0.00	\$0.00
A	2260	PROVISIONES A LARGO PLAZO	\$0.00	\$273,192.90	\$216,580.79	\$0.00	\$0.00	\$56,612.11
A	2261	PROVISIÓN PARA DEMANDAS Y JUICIOS A LARGO PLAZO	\$0.00	\$273,192.90	\$216,580.79	\$0.00	\$0.00	\$56,612.11
A	2261-1	FONDO DE CONTINGENCIA PROVISIÓN PARA DEMANDAS Y JUICIOS A LARGO PLAZO	\$0.00	\$273,192.90	\$216,580.79	\$0.00	\$0.00	\$56,612.11
A	2262	PROVISIÓN PARA PENSIONES A LARGO PLAZO	\$0.00	\$0.00	\$0.00	\$0.00	\$0.00	\$0.00
A	2263	PROVISIÓN PARA CONTINGENCIAS A LARGO PLAZO	\$0.00	\$0.00	\$0.00	\$0.00	\$0.00	\$0.00
A	2269	OTRAS PROVISIONES A LARGO PLAZO	\$0.00	\$0.00	\$0.00	\$0.00	\$0.00	\$0.00
A	3000	HACIENDA PÚBLICA/PATRIMONIO	\$0.00	\$233,070,377.67	\$0.00	\$0.00	\$0.00	\$233,070,377.67
A	3100	HACIENDA PÚBLICA/PATRIMONIO CONTRIBUIDO	\$0.00	\$165,120,282.72	\$0.00	\$0.00	\$0.00	\$165,120,282.72
A	3110	APORTACIONES	\$0.00	\$136,923,582.01	\$0.00	\$0.00	\$0.00	\$136,923,582.01
A	3110-1	Aportaciones CECYTE	\$0.00	\$122,328,675.24	\$0.00	\$0.00	\$0.00	\$122,328,675.24
A	3110-2	Aportaciones EMSAD	\$0.00	\$14,594,906.77	\$0.00	\$0.00	\$0.00	\$14,594,906.77
A	3120	DONACIONES DE CAPITAL	\$0.00	\$28,196,700.71	\$0.00	\$0.00	\$0.00	\$28,196,700.71
A	3120-1	Donaciones CECYTE	\$0.00	\$28,196,700.71	\$0.00	\$0.00	\$0.00	\$28,196,700.71
A	3120-2	Donaciones EMSAD	\$0.00	\$0.00	\$0.00	\$0.00	\$0.00	\$0.00
A	3130	ACTUALIZACIÓN DE LA HACIENDA PÚBLICA/PATRIMONIO	\$0.00	\$0.00	\$0.00	\$0.00	\$0.00	\$0.00
A	3130-1	Actualización de la hacienda pública	\$0.00	\$0.00	\$0.00	\$0.00	\$0.00	\$0.00



Colegio de Estudios Científicos y Tecnológicos del Estado de Tlaxcala TLAXCALA

Balanza de Comprobación del 01/dic./2023 al 31/dic./2023

Todas las cuentas. (De la cuenta: 1000 a la 9999)

Usr: tacho
Rep: rptBalanzaComprobacion

Fecha y 15/ene./2024
hora de Impresión 03:09 p. m.

Nat.	Cuenta	Nombre de la cuenta	SALDO ANTERIOR		MOVIMIENTOS		SALDO ACTUAL	
			DEUDOR	ACREEDOR	DEUDOR	ACREEDOR	DEUDOR	ACREEDOR
A	3130-2	Actualización de la hacienda pública	\$0.00	\$0.00	\$0.00	\$0.00	\$0.00	\$0.00
A	3200	HACIENDA PÚBLICA /PATRIMONIO GENERADO	\$0.00	\$67,950,094.95	\$0.00	\$0.00	\$0.00	\$67,950,094.95
A	3210	RESULTADOS DEL EJERCICIO (AHORRO/ DESAHORRO)	\$0.00	\$0.00	\$0.00	\$0.00	\$0.00	\$0.00
A	3210-1	Resultado del Ejercicio CECYTE	\$0.00	\$0.00	\$0.00	\$0.00	\$0.00	\$0.00
A	3210-2017	Resultado del Ejercicio Actual 2017	\$0.00	\$0.00	\$0.00	\$0.00	\$0.00	\$0.00
A	3210-2018	Resultado del Ejercicio Actual 2018	\$0.00	\$0.00	\$0.00	\$0.00	\$0.00	\$0.00
A	3210-2019	Resultado del Ejercicio Actual 2019	\$0.00	\$0.00	\$0.00	\$0.00	\$0.00	\$0.00
A	3210-2020	Resultado del Ejercicio Actual 2020	\$0.00	\$0.00	\$0.00	\$0.00	\$0.00	\$0.00
A	3210-2021	Resultado del Ejercicio Actual 2021	\$0.00	\$0.00	\$0.00	\$0.00	\$0.00	\$0.00
A	3210-2022	Resultado del Ejercicio Actual 2022	\$0.00	\$0.00	\$0.00	\$0.00	\$0.00	\$0.00
A	3210-3	Resultado del Ejercicio EMSAD	\$0.00	\$0.00	\$0.00	\$0.00	\$0.00	\$0.00
A	3220	RESULTADOS DE EJERCICIOS ANTERIORES	\$0.00	\$17,544,372.50	\$0.00	\$0.00	\$0.00	\$17,544,372.50
A	3220-1	Resultados de Ejercicios Anteriores CECYTE	\$0.00	-\$32,776,071.44	\$0.00	\$0.00	\$0.00	-\$32,776,071.44
A	3220-2017	RESULTADO DE EJERCICIOS ANTERIORES 2017	\$0.00	\$45,437.24	\$0.00	\$0.00	\$0.00	\$45,437.24
A	3220-2018	RESULTADO DE EJERCICIOS ANTERIORES 2018	\$0.00	-\$17,697,165.45	\$0.00	\$0.00	\$0.00	-\$17,697,165.45
A	3220-2019	RESULTADO DE EJERCICIOS ANTERIORES 2019	\$0.00	\$39,194,148.90	\$0.00	\$0.00	\$0.00	\$39,194,148.90
A	3220-2020	RESULTADO DE EJERCICIOS ANTERIORES 2020	\$0.00	\$11,277,828.89	\$0.00	\$0.00	\$0.00	\$11,277,828.89
A	3220-2021	RESULTADO DE EJERCICIOS ANTERIORES 2021	\$0.00	\$6,861,167.29	\$0.00	\$0.00	\$0.00	\$6,861,167.29
A	3220-2022	RESULTADO DE EJERCICIOS ANTERIORES 2022	\$0.00	\$4,870,799.65	\$0.00	\$0.00	\$0.00	\$4,870,799.65
A	3220-3	Resultados de Ejercicios Anteriores EMSAD	\$0.00	\$5,768,227.42	\$0.00	\$0.00	\$0.00	\$5,768,227.42
A	3230	REVALÚOS	\$0.00	\$50,395,722.45	\$0.00	\$0.00	\$0.00	\$50,395,722.45
A	3231	REVALÚO DE BIENES INMUEBLES	\$0.00	\$105,255,038.93	\$0.00	\$0.00	\$0.00	\$105,255,038.93
A	3231-1	CECYTE	\$0.00	\$75,599,302.38	\$0.00	\$0.00	\$0.00	\$75,599,302.38
A	3231-2	EMSAD	\$0.00	\$29,655,736.55	\$0.00	\$0.00	\$0.00	\$29,655,736.55
A	3232	REVALÚO DE BIENES MUEBLES	\$0.00	-\$51,911,864.84	\$0.00	\$0.00	\$0.00	-\$51,911,864.84
A	3232-1	CECYTE	\$0.00	-\$51,178,098.48	\$0.00	\$0.00	\$0.00	-\$51,178,098.48
A	3232-2	EMSAD	\$0.00	-\$733,766.36	\$0.00	\$0.00	\$0.00	-\$733,766.36
A	3233	REVALÚO DE BIENES INTANGIBLES	\$0.00	-\$2,947,451.64	\$0.00	\$0.00	\$0.00	-\$2,947,451.64
A	3233-1	CECYTE	\$0.00	-\$1,278,663.03	\$0.00	\$0.00	\$0.00	-\$1,278,663.03
A	3233-2	EMSAD	\$0.00	-\$1,668,788.61	\$0.00	\$0.00	\$0.00	-\$1,668,788.61
A	3239	OTROS REVALÚOS	\$0.00	\$0.00	\$0.00	\$0.00	\$0.00	\$0.00
A	3240	RESERVAS	\$0.00	\$0.00	\$0.00	\$0.00	\$0.00	\$0.00
A	3241	RESERVAS DE PATRIMONIO	\$0.00	\$0.00	\$0.00	\$0.00	\$0.00	\$0.00
A	3242	RESERVAS TERRITORIALES	\$0.00	\$0.00	\$0.00	\$0.00	\$0.00	\$0.00
A	3243	RESERVAS POR CONTINGENCIAS	\$0.00	\$0.00	\$0.00	\$0.00	\$0.00	\$0.00
A	3243-1	RESERVAS POR CONTINGENCIAS CECYTE	\$0.00	\$0.00	\$0.00	\$0.00	\$0.00	\$0.00
A	3243-1-01	FONDO DE CONTINGENCIA	\$0.00	\$0.00	\$0.00	\$0.00	\$0.00	\$0.00
A	3243-2	RESERVAS POR CONTINGENCIAS EMSAD	\$0.00	\$0.00	\$0.00	\$0.00	\$0.00	\$0.00
A	3243-2-01	FONDO DE CONTINGENCIA 2012	\$0.00	\$0.00	\$0.00	\$0.00	\$0.00	\$0.00
A	3243-2-02	FONDO DE CONTINGENCIA 2013	\$0.00	\$0.00	\$0.00	\$0.00	\$0.00	\$0.00



Colegio de Estudios Científicos y Tecnológicos del Estado de Tlaxcala TLAXCALA

Balanza de Comprobación del 01/dic./2023 al 31/dic./2023

Todas las cuentas. (De la cuenta: 1000 a la 9999)

Usr: tacho
Rep: rptBalanzaComprobacion

Fecha y hora de Impresión | 15/ene./2024
03:09 p. m.

Nat.	Cuenta	Nombre de la cuenta	SALDO ANTERIOR		MOVIMIENTOS		SALDO ACTUAL	
			DEUDOR	ACREEDOR	DEUDOR	ACREEDOR	DEUDOR	ACREEDOR
A	3250	RECTIFICACIONES DE RESULTADOS DE EJERCICIOS ANTERIORES	\$0.00	\$10,000.00	\$0.00	\$0.00	\$0.00	\$10,000.00
A	3251	CAMBIOS EN POLÍTICAS CONTABLES	\$0.00	\$10,000.00	\$0.00	\$0.00	\$0.00	\$10,000.00
A	3251-1	CAMBIOS EN POLITICAS CONTABLES	\$0.00	\$10,000.00	\$0.00	\$0.00	\$0.00	\$10,000.00
A	3252	CAMBIOS POR ERRORES CONTABLES	\$0.00	\$0.00	\$0.00	\$0.00	\$0.00	\$0.00
A	3252-1	Cancelacion incorrecta	\$0.00	\$0.00	\$0.00	\$0.00	\$0.00	\$0.00
A	3300	EXCESO O INSUFICIENCIA EN LA ACTUALIZACIÓN DE LA HACIENDA PÚBLICA/ PATRIMONIO	\$0.00	\$0.00	\$0.00	\$0.00	\$0.00	\$0.00
A	3310	RESULTADO POR POSICIÓN MONETARIA	\$0.00	\$0.00	\$0.00	\$0.00	\$0.00	\$0.00
A	3320	RESULTADO POR TENENCIA DE ACTIVOS NO MONETARIOS	\$0.00	\$0.00	\$0.00	\$0.00	\$0.00	\$0.00
A	4000	INGRESOS Y OTROS BENEFICIOS	\$0.00	\$504,295,465.14	\$26,524,461.07	\$154,252,986.91	\$0.00	\$632,023,990.98
A	4100	INGRESOS DE GESTIÓN	\$0.00	\$421,832.14	\$0.00	\$64,008.69	\$0.00	\$485,840.83
A	4110	IMPUESTOS	\$0.00	\$0.00	\$0.00	\$0.00	\$0.00	\$0.00
A	4111	IMPUESTOS SOBRE LOS INGRESOS	\$0.00	\$0.00	\$0.00	\$0.00	\$0.00	\$0.00
A	4112	IMPUESTOS SOBRE EL PATRIMONIO	\$0.00	\$0.00	\$0.00	\$0.00	\$0.00	\$0.00
A	4113	IMPUESTOS SOBRE LA PRODUCCIÓN, EL CONSUMO Y LAS TRANSACCIONES	\$0.00	\$0.00	\$0.00	\$0.00	\$0.00	\$0.00
A	4114	IMPUESTOS AL COMERCIO EXTERIOR	\$0.00	\$0.00	\$0.00	\$0.00	\$0.00	\$0.00
A	4115	IMPUESTOS SOBRE NÓMINAS Y ASIMILABLES	\$0.00	\$0.00	\$0.00	\$0.00	\$0.00	\$0.00
A	4116	IMPUESTOS ECOLÓGICOS	\$0.00	\$0.00	\$0.00	\$0.00	\$0.00	\$0.00
A	4117	ACCESORIOS DE IMPUESTOS	\$0.00	\$0.00	\$0.00	\$0.00	\$0.00	\$0.00
A	4118	IMPUESTOS NO COMPRENDIDOS EN LA LEY DE INGRESOS VIGENTE, CAUSADOS EN EJERCICIOS FISCALES ANTERIORES PENDIENTES DE LIQUIDACIÓN O PAGO	\$0.00	\$0.00	\$0.00	\$0.00	\$0.00	\$0.00
A	4119	OTROS IMPUESTOS	\$0.00	\$0.00	\$0.00	\$0.00	\$0.00	\$0.00
A	4120	CUOTAS Y APORTACIONES DE SEGURIDAD SOCIAL	\$0.00	\$0.00	\$0.00	\$0.00	\$0.00	\$0.00
A	4121	APORTACIONES PARA FONDOS DE VIVIENDA	\$0.00	\$0.00	\$0.00	\$0.00	\$0.00	\$0.00
A	4122	CUOTAS PARA LA SEGURIDAD SOCIAL	\$0.00	\$0.00	\$0.00	\$0.00	\$0.00	\$0.00
A	4123	CUOTAS DE AHORRO PARA EL RETIRO	\$0.00	\$0.00	\$0.00	\$0.00	\$0.00	\$0.00
A	4124	ACCESORIOS DE CUOTAS Y APORTACIONES DE SEGURIDAD SOCIAL	\$0.00	\$0.00	\$0.00	\$0.00	\$0.00	\$0.00
A	4129	OTRAS CUOTAS Y APORTACIONES PARA LA SEGURIDAD SOCIAL	\$0.00	\$0.00	\$0.00	\$0.00	\$0.00	\$0.00
A	4130	CONTRIBUCIONES DE MEJORAS	\$0.00	\$0.00	\$0.00	\$0.00	\$0.00	\$0.00
A	4131	CONTRIBUCIONES DE MEJORAS POR OBRAS PÚBLICAS	\$0.00	\$0.00	\$0.00	\$0.00	\$0.00	\$0.00
A	4132	CONTRIBUCIONES DE MEJORAS NO COMPRENDIDAS EN LA LEY DE INGRESOS VIGENTE, CAUSADAS EN EJERCICIOS FISCALES ANTERIORES PENDIENTES DE LIQUIDACIÓN O PAGO	\$0.00	\$0.00	\$0.00	\$0.00	\$0.00	\$0.00
A	4140	DERECHOS	\$0.00	\$0.00	\$0.00	\$0.00	\$0.00	\$0.00
A	4141	DERECHOS POR EL USO, GOCE, APROVECHAMIENTO O EXPLOTACIÓN DE BIENES DE DOMINIO PÚBLICO	\$0.00	\$0.00	\$0.00	\$0.00	\$0.00	\$0.00
A	4143	DERECHOS POR PRESTACIÓN DE SERVICIOS	\$0.00	\$0.00	\$0.00	\$0.00	\$0.00	\$0.00
A	4144	ACCESORIOS DE DERECHOS	\$0.00	\$0.00	\$0.00	\$0.00	\$0.00	\$0.00



Colegio de Estudios Científicos y Tecnológicos del Estado de Tlaxcala TLAXCALA

Balanza de Comprobación del 01/dic./2023 al 31/dic./2023

Todas las cuentas. (De la cuenta: 1000 a la 9999)

Usr: tacho

Rep: rptBalanzaComprobacion

Fecha y 15/ene./2024

hora de Impresión 03:09 p. m.

Nat.	Cuenta	Nombre de la cuenta	SALDO ANTERIOR		MOVIMIENTOS		SALDO ACTUAL	
			DEUDOR	ACREEDOR	DEUDOR	ACREEDOR	DEUDOR	ACREEDOR
A	4145	DERECHOS NO COMPRENDIDOS EN LA LEY DE INGRESOS VIGENTE, CAUSADOS EN EJERCICIOS FISCALES ANTERIORES PENDIENTES DE LIQUIDACIÓN O PAGO	\$0.00	\$0.00	\$0.00	\$0.00	\$0.00	\$0.00
A	4149	OTROS DERECHOS	\$0.00	\$0.00	\$0.00	\$0.00	\$0.00	\$0.00
A	4149-1	OTROS DERECHOS	\$0.00	\$0.00	\$0.00	\$0.00	\$0.00	\$0.00
A	4150	PRODUCTOS	\$0.00	\$421,832.14	\$0.00	\$64,008.69	\$0.00	\$485,840.83
A	4151	PRODUCTOS	\$0.00	\$421,832.14	\$0.00	\$64,008.69	\$0.00	\$485,840.83
A	4151-1	Interes Bancario CECYTE	\$0.00	\$369,474.21	\$0.00	\$55,613.67	\$0.00	\$425,087.88
A	4151-1-01	CTA. 0460135470 Pagadora de nomina 2017	\$0.00	\$140.18	\$0.00	\$11.17	\$0.00	\$151.35
A	4151-1-02	CTA. 1051144279 Pagadora de nomina 2019	\$0.00	\$169.43	\$0.00	\$0.00	\$0.00	\$169.43
A	4151-1-13	CTA. 0196531296 PAAGES	\$0.00	\$0.43	\$0.00	\$0.04	\$0.00	\$0.47
A	4151-1-14	CTA. 0417458043 Pagadora de nomina 2016	\$0.00	\$316.83	\$0.00	\$26.91	\$0.00	\$343.74
A	4151-1-15	CTA. 1137522810 Pagadora de Nómina 2021	\$0.00	\$1,470.34	\$0.00	\$80.61	\$0.00	\$1,550.95
A	4151-1-16	CTA. 0116242812 Recurso Estatal 2021	\$0.00	\$8.75	\$0.00	\$0.00	\$0.00	\$8.75
A	4151-1-17	CTA. 0116242863 Participación Estatal 2021	\$0.00	\$0.00	\$0.00	\$0.00	\$0.00	\$0.00
A	4151-1-19	CTA. 0116024939 Recurso Federal 2021	\$0.00	\$0.00	\$0.00	\$0.00	\$0.00	\$0.00
A	4151-1-20	CTA. 0116368107 FAM 2021	\$0.00	\$0.00	\$0.00	\$0.00	\$0.00	\$0.00
A	4151-1-21	CTA. 1135660848 Fondo de Ahorro 2021	\$0.00	\$0.00	\$0.00	\$0.00	\$0.00	\$0.00
A	4151-1-22	CTA. 0116438237 Otros Ingresos	\$0.00	\$0.00	\$0.00	\$0.00	\$0.00	\$0.00
A	4151-1-23	CTA. 0118038457 Recurso Estatal 2022	\$0.00	\$17,082.69	\$0.00	\$4.11	\$0.00	\$17,086.80
A	4151-1-24	CTA. 0118038341 Participación Estatal 2022	\$0.00	\$308.96	\$0.00	\$0.00	\$0.00	\$308.96
A	4151-1-25	CTA. 65509037295 Pagadora de Nómina 2022	\$0.00	\$16,284.50	\$0.00	\$232.45	\$0.00	\$16,516.95
A	4151-1-26	CTA. 0118506744 FAM 2022	\$0.00	\$0.00	\$0.00	\$0.00	\$0.00	\$0.00
A	4151-1-27	CTA. 66509591067 Pagadora de Nómina 2023	\$0.00	\$9,710.15	\$0.00	\$997.31	\$0.00	\$10,707.46
A	4151-1-28	CTA. 0119690751 Recurso Estatal 2023	\$0.00	\$224,237.62	\$0.00	\$83,729.15	\$0.00	\$307,966.77
A	4151-1-29	CTA. 0119690719 Participacion Estatal 2023	\$0.00	\$55,170.08	\$0.00	\$8,498.57	\$0.00	\$63,668.65
A	4151-1-30	CTA.65509631680 FONDO DE AHORRO 2023 CECYTE	\$0.00	\$18,015.23	\$0.00	-\$14,098.36	\$0.00	\$3,916.87
A	4151-1-31	CTA. 0120132969 FAM 2023	\$0.00	\$24,124.27	\$0.00	-\$24,124.27	\$0.00	\$0.00
A	4151-1-32	CTA. 0120209511 FONDO DE CONTINGENCIA	\$0.00	\$2,434.75	\$0.00	\$255.98	\$0.00	\$2,690.73
A	4151-2	Interes Bancario EMSAD	\$0.00	\$52,357.93	\$0.00	\$8,395.02	\$0.00	\$60,752.95
A	4151-2-01	CTA 0119695052 RECURSO ESTATAL 2023	\$0.00	\$36,176.16	\$0.00	\$6,726.44	\$0.00	\$42,902.60
A	4151-2-02	CTA. 65509631768 FONDO DE AHORRO 2023	\$0.00	\$184.09	\$0.00	-\$145.88	\$0.00	\$38.21
A	4151-2-03	CTA. 0114597478 PAGADORA DE NOMINA 2020	\$0.00	\$56.05	\$0.00	\$5.04	\$0.00	\$61.09
A	4151-2-04	CTA. 119694935 PARTICIPACION ESTATAL 2023	\$0.00	\$12,020.66	\$0.00	\$1,602.63	\$0.00	\$13,623.29
A	4151-2-10	CTA. 0116242413 Recurso Estatal 2021	\$0.00	\$0.00	\$0.00	\$0.00	\$0.00	\$0.00
A	4151-2-11	CTA. 0116242626 Pagadora de Nómina 2021	\$0.00	\$18.27	\$0.00	\$1.58	\$0.00	\$19.85
A	4151-2-12	CTA. 0116242545 Recurso Federal 2021	\$0.00	\$0.00	\$0.00	\$0.00	\$0.00	\$0.00
A	4151-2-13	CTA. 0116242650 Participación Estatal 2021	\$0.00	\$0.00	\$0.00	\$0.00	\$0.00	\$0.00
A	4151-2-14	CTA. 0116242677 Fondo de ahorro 2021	\$0.00	\$0.00	\$0.00	\$0.00	\$0.00	\$0.00
A	4151-2-15	CTA. 0118038309 Recurso Estatal 2022	\$0.00	\$313.58	\$0.00	\$0.00	\$0.00	\$313.58
A	4151-2-16	CTA. 0118038287 Participación Estatal 2022	\$0.00	\$23.15	\$0.00	\$0.00	\$0.00	\$23.15



Colegio de Estudios Científicos y Tecnológicos del Estado de Tlaxcala TLAXCALA

Balanza de Comprobación del 01/dic./2023 al 31/dic./2023

Todas las cuentas. (De la cuenta: 1000 a la 9999)

Usr: tacho
Rep: rptBalanzaComprobacion

Fecha y hora de Impresión | 15/ene./2024
03:09 p. m.

Nat.	Cuenta	Nombre de la cuenta	SALDO ANTERIOR		MOVIMIENTOS		SALDO ACTUAL	
			DEUDOR	ACREEDOR	DEUDOR	ACREEDOR	DEUDOR	ACREEDOR
A	4151-2-17	CTA. 65509037324 Pagadora de Nómina 2022	\$0.00	\$1,965.73	\$0.00	\$38.28	\$0.00	\$2,004.01
A	4151-2-18	CTA. 65509266873 Fondo de ahorro 2022	\$0.00	\$0.00	\$0.00	\$0.00	\$0.00	\$0.00
A	4151-2-19	CTA. 65509591019 Pagadora de nomina 2023	\$0.00	\$1,600.24	\$0.00	\$166.93	\$0.00	\$1,767.17
A	4151-2-2	CTA. 01112720000	\$0.00	\$0.00	\$0.00	\$0.00	\$0.00	\$0.00
A	4151-2-20	CTA. 0119695052 Recurso Estatal 2023	\$0.00	\$0.00	\$0.00	\$0.00	\$0.00	\$0.00
A	4151-2-21	CTA. 65509631768 Fondo de Ahorro 2023 EMSAD	\$0.00	\$0.00	\$0.00	\$0.00	\$0.00	\$0.00
A	4151-2-22	CTA. 0119694935 Participacion Estatal 2023	\$0.00	\$0.00	\$0.00	\$0.00	\$0.00	\$0.00
A	4151-2-3	CTA. 0112720167	\$0.00	\$0.00	\$0.00	\$0.00	\$0.00	\$0.00
A	4151-2-4	CTA. 00112720051 Recurso Federal 2019	\$0.00	\$0.00	\$0.00	\$0.00	\$0.00	\$0.00
A	4151-2-5	CTA. 0113987302 Fondo de Ahorro 2019	\$0.00	\$0.00	\$0.00	\$0.00	\$0.00	\$0.00
A	4151-2-7	CTA. 0114597478 Pagadora de Nomina 2020	\$0.00	\$0.00	\$0.00	\$0.00	\$0.00	\$0.00
A	4151-2-9	CTA. 0114597435 Recurso Federal 2020	\$0.00	\$0.00	\$0.00	\$0.00	\$0.00	\$0.00
A	4154	PRODUCTOS NO COMPENDIDOS EN LA LEY DE INGRESOS VIGENTE, CAUSADOS EN EJERCICIOS FISCALES ANTERIORES PENDIENTES DE LIQUIDACIÓN O PAGO	\$0.00	\$0.00	\$0.00	\$0.00	\$0.00	\$0.00
A	4160	APROVECHAMIENTOS	\$0.00	\$0.00	\$0.00	\$0.00	\$0.00	\$0.00
A	4162	MULTAS	\$0.00	\$0.00	\$0.00	\$0.00	\$0.00	\$0.00
A	4163	INDEMNIZACIONES	\$0.00	\$0.00	\$0.00	\$0.00	\$0.00	\$0.00
A	4164	REINTEGROS	\$0.00	\$0.00	\$0.00	\$0.00	\$0.00	\$0.00
A	4165	APROVECHAMIENTOS PROVENIENTES DE OBRAS PÚBLICAS	\$0.00	\$0.00	\$0.00	\$0.00	\$0.00	\$0.00
A	4166	APROVECHAMIENTOS NO COMPENDIDOS EN LA LEY DE INGRESOS VIGENTE, CAUSADOS EN EJERCICIOS FISCALES ANTERIORES PENDIENTES DE LIQUIDACIÓN O PAGO	\$0.00	\$0.00	\$0.00	\$0.00	\$0.00	\$0.00
A	4168	ACCESORIOS DE APROVECHAMIENTOS	\$0.00	\$0.00	\$0.00	\$0.00	\$0.00	\$0.00
A	4169	OTROS APROVECHAMIENTOS	\$0.00	\$0.00	\$0.00	\$0.00	\$0.00	\$0.00
A	4170	INGRESOS POR VENTA DE BIENES Y PRESTACIÓN DE SERVICIOS	\$0.00	\$0.00	\$0.00	\$0.00	\$0.00	\$0.00
A	4171	INGRESOS POR VENTA DE BIENES Y PRESTACIÓN DE SERVICIOS DE INSTITUCIONES PÚBLICAS DE SEGURIDAD SOCIAL	\$0.00	\$0.00	\$0.00	\$0.00	\$0.00	\$0.00
A	4172	INGRESOS POR VENTA DE BIENES Y PRESTACIÓN DE SERVICIOS DE EMPRESAS PRODUCTIVAS DEL ESTADO	\$0.00	\$0.00	\$0.00	\$0.00	\$0.00	\$0.00
A	4173	INGRESOS POR VENTA DE BIENES Y PRESTACIÓN DE SERVICIOS DE ENTIDADES PARAESTATALES Y FIDEICOMISOS NO EMPRESARIALES Y NO FINANCIEROS	\$0.00	\$0.00	\$0.00	\$0.00	\$0.00	\$0.00
A	4174	INGRESOS POR VENTA DE BIENES Y PRESTACIÓN DE SERVICIOS DE ENTIDADES PARAESTATALES EMPRESARIALES NO FINANCIERAS CON PARTICIPACIÓN ESTATAL MAYORITARIA	\$0.00	\$0.00	\$0.00	\$0.00	\$0.00	\$0.00
A	4175	INGRESOS POR VENTA DE BIENES Y PRESTACIÓN DE SERVICIOS DE ENTIDADES PARAESTATALES EMPRESARIALES FINANCIERAS MONETARIAS CON PARTICIPACIÓN ESTATAL MAYORITARIA	\$0.00	\$0.00	\$0.00	\$0.00	\$0.00	\$0.00
A	4176	INGRESOS POR VENTA DE BIENES Y PRESTACIÓN DE SERVICIOS DE ENTIDADES PARAESTATALES EMPRESARIALES FINANCIERAS NO MONETARIAS CON PARTICIPACIÓN ESTATAL MAYORITARIA	\$0.00	\$0.00	\$0.00	\$0.00	\$0.00	\$0.00



Colegio de Estudios Científicos y Tecnológicos del Estado de Tlaxcala TLAXCALA

Balanza de Comprobación del 01/dic./2023 al 31/dic./2023

Todas las cuentas. (De la cuenta: 1000 a la 9999)

Usr: tacho
Rep: rptBalanzaComprobacion

Fecha y 15/ene./2024
hora de Impresión 03:09 p. m.

Nat.	Cuenta	Nombre de la cuenta	SALDO ANTERIOR		MOVIMIENTOS		SALDO ACTUAL	
			DEUDOR	ACREEDOR	DEUDOR	ACREEDOR	DEUDOR	ACREEDOR
A	4177	INGRESOS POR VENTA DE BIENES Y PRESTACIÓN DE SERVICIOS DE FIDEICOMISOS FINANCIEROS PÚBLICOS CON PARTICIPACIÓN ESTATAL MAYORITARIA	\$0.00	\$0.00	\$0.00	\$0.00	\$0.00	\$0.00
A	4178	INGRESOS POR VENTA DE BIENES Y PRESTACIÓN DE SERVICIOS DE LOS PODERES LEGISLATIVO Y JUDICIAL, Y DE LOS ÓRGANOS AUTÓNOMOS	\$0.00	\$0.00	\$0.00	\$0.00	\$0.00	\$0.00
A	4200	PARTICIPACIONES, APORTACIONES, CONVENIOS, INCENTIVOS DERIVADOS DE LA COLABORACIÓN FISCAL, FONDOS DISTINTOS DE APORTACIONES, TRANSFERENCIAS, ASIGNACIONES, SUBSIDIOS Y SUBVENCIONES, Y PENSIONES Y JUBILACIONES	\$0.00	\$503,873,633.00	\$26,524,461.07	\$154,188,978.22	\$0.00	\$631,538,150.15
A	4210	PARTICIPACIONES, APORTACIONES, CONVENIOS, INCENTIVOS DERIVADOS DE LA COLABORACIÓN FISCAL Y FONDOS DISTINTOS DE APORTACIONES	\$0.00	\$0.00	\$0.00	\$0.00	\$0.00	\$0.00
A	4211	PARTICIPACIONES	\$0.00	\$0.00	\$0.00	\$0.00	\$0.00	\$0.00
A	4212	APORTACIONES	\$0.00	\$0.00	\$0.00	\$0.00	\$0.00	\$0.00
A	4213	CONVENIOS	\$0.00	\$0.00	\$0.00	\$0.00	\$0.00	\$0.00
A	4214	INCENTIVOS DERIVADOS DE LA COLABORACIÓN FISCAL	\$0.00	\$0.00	\$0.00	\$0.00	\$0.00	\$0.00
A	4215	FONDOS DISTINTOS DE APORTACIONES	\$0.00	\$0.00	\$0.00	\$0.00	\$0.00	\$0.00
A	4220	TRANSFERENCIAS, ASIGNACIONES, SUBSIDIOS Y SUBVENCIONES, Y PENSIONES Y JUBILACIONES	\$0.00	\$503,873,633.00	\$26,524,461.07	\$154,188,978.22	\$0.00	\$631,538,150.15
A	4221	TRANSFERENCIAS Y ASIGNACIONES	\$0.00	\$503,873,633.00	\$26,524,461.07	\$154,188,978.22	\$0.00	\$631,538,150.15
A	4221-1	Transferencias (Ministración Federal)	\$0.00	\$256,410,100.50	\$8,223,383.00	\$61,571,186.43	\$0.00	\$309,757,903.93
A	4221-1-1	Federal CECYTE	\$0.00	\$211,777,113.50	\$8,223,383.00	\$52,861,937.43	\$0.00	\$256,415,667.93
A	4221-1-2	Federal EMSAD	\$0.00	\$39,288,461.00	\$0.00	\$8,223,383.00	\$0.00	\$47,511,844.00
A	4221-1-3	FAM 2020	\$0.00	\$0.00	\$0.00	\$0.00	\$0.00	\$0.00
A	4221-1-3-1	FAM 2020	\$0.00	\$0.00	\$0.00	\$0.00	\$0.00	\$0.00
A	4221-1-3-2	FAM 2020 Escuelas al Cien	\$0.00	\$0.00	\$0.00	\$0.00	\$0.00	\$0.00
A	4221-1-4	FAM 2021	\$0.00	\$0.00	\$0.00	\$0.00	\$0.00	\$0.00
A	4221-1-4-1	FAM 2021	\$0.00	\$0.00	\$0.00	\$0.00	\$0.00	\$0.00
A	4221-1-4-2	FAM 2021 Escuelas al Cien	\$0.00	\$0.00	\$0.00	\$0.00	\$0.00	\$0.00
A	4221-1-5	FAM 2022	\$0.00	\$0.00	\$0.00	\$0.00	\$0.00	\$0.00
A	4221-1-5-1	FAM 2022	\$0.00	\$0.00	\$0.00	\$0.00	\$0.00	\$0.00
A	4221-1-5-2	FAM 2022 Escuelas al Cien	\$0.00	\$0.00	\$0.00	\$0.00	\$0.00	\$0.00
A	4221-1-6	FAM 2023	\$0.00	\$5,344,526.00	\$0.00	\$485,866.00	\$0.00	\$5,830,392.00
A	4221-1-6-1	FAM 2023	\$0.00	\$3,346,640.00	\$0.00	\$304,245.00	\$0.00	\$3,650,885.00
A	4221-1-6-2	FAM 2023 Escuelas al Cien	\$0.00	\$1,997,886.00	\$0.00	\$181,621.00	\$0.00	\$2,179,507.00
A	4221-2	Transferencias (Ministración Estatal)	\$0.00	\$230,481,396.50	\$18,225,678.07	\$92,125,524.79	\$0.00	\$304,381,243.22
A	4221-2-1	Estatal CECYTE	\$0.00	\$206,914,040.29	\$14,452,534.79	\$77,672,990.00	\$0.00	\$270,134,495.50
A	4221-2-2	Estatal EMSAD	\$0.00	\$23,567,356.21	\$3,773,143.28	\$14,452,534.79	\$0.00	\$34,246,747.72
A	4221-3	Transferencias (Participación Estatal)	\$0.00	\$16,982,136.00	\$75,400.00	\$492,267.00	\$0.00	\$17,399,003.00
A	4221-3-1	Participación Estatal CECYTE	\$0.00	\$14,707,536.00	\$75,400.00	\$416,867.00	\$0.00	\$15,049,003.00
A	4221-3-2	Participación Estatal EMSAD	\$0.00	\$2,274,600.00	\$0.00	\$75,400.00	\$0.00	\$2,350,000.00
A	4223	SUBSIDIOS Y SUBVENCIONES	\$0.00	\$0.00	\$0.00	\$0.00	\$0.00	\$0.00



Colegio de Estudios Científicos y Tecnológicos del Estado de Tlaxcala TLAXCALA

Balanza de Comprobación del 01/dic./2023 al 31/dic./2023

Todas las cuentas. (De la cuenta: 1000 a la 9999)

Usr: tacho
Rep: rptBalanzaComprobacion

Fecha y 15/ene./2024
hora de Impresión 03:09 p. m.

Nat.	Cuenta	Nombre de la cuenta	SALDO ANTERIOR		MOVIMIENTOS		SALDO ACTUAL	
			DEUDOR	ACREEDOR	DEUDOR	ACREEDOR	DEUDOR	ACREEDOR
A	4225	PENSIONES Y JUBILACIONES	\$0.00	\$0.00	\$0.00	\$0.00	\$0.00	\$0.00
A	4227	TRANSFERENCIAS DEL FONDO MEXICANO DEL PETRÓLEO PARA LA ESTABILIZACIÓN Y EL DESARROLLO	\$0.00	\$0.00	\$0.00	\$0.00	\$0.00	\$0.00
A	4300	OTROS INGRESOS Y BENEFICIOS	\$0.00	\$0.00	\$0.00	\$0.00	\$0.00	\$0.00
A	4310	INGRESOS FINANCIEROS	\$0.00	\$0.00	\$0.00	\$0.00	\$0.00	\$0.00
A	4311	INTERESES GANADOS DE TÍTULOS, VALORES Y DEMÁS INSTRUMENTOS FINANCIEROS	\$0.00	\$0.00	\$0.00	\$0.00	\$0.00	\$0.00
A	4319	OTROS INGRESOS FINANCIEROS	\$0.00	\$0.00	\$0.00	\$0.00	\$0.00	\$0.00
A	4320	INCREMENTO POR VARIACIÓN DE INVENTARIOS	\$0.00	\$0.00	\$0.00	\$0.00	\$0.00	\$0.00
A	4321	INCREMENTO POR VARIACIÓN DE INVENTARIOS DE MERCANCIAS PARA VENTA	\$0.00	\$0.00	\$0.00	\$0.00	\$0.00	\$0.00
A	4322	INCREMENTO POR VARIACIÓN DE INVENTARIOS DE MERCANCIAS TERMINADAS	\$0.00	\$0.00	\$0.00	\$0.00	\$0.00	\$0.00
A	4323	INCREMENTO POR VARIACIÓN DE INVENTARIOS DE MERCANCIAS EN PROCESO DE ELABORACIÓN	\$0.00	\$0.00	\$0.00	\$0.00	\$0.00	\$0.00
A	4324	INCREMENTO POR VARIACIÓN DE INVENTARIOS DE MATERIAS PRIMAS, MATERIALES Y SUMINISTROS PARA PRODUCCIÓN	\$0.00	\$0.00	\$0.00	\$0.00	\$0.00	\$0.00
A	4325	INCREMENTO POR VARIACIÓN DE ALMACÉN DE MATERIAS PRIMAS, MATERIALES Y SUMINISTROS DE CONSUMO	\$0.00	\$0.00	\$0.00	\$0.00	\$0.00	\$0.00
A	4330	DISMINUCIÓN DEL EXCESO DE ESTIMACIONES POR PÉRDIDA O DETERIORO U OBSOLESCENCIA	\$0.00	\$0.00	\$0.00	\$0.00	\$0.00	\$0.00
A	4331	DISMINUCIÓN DEL EXCESO DE ESTIMACIONES POR PÉRDIDA O DETERIORO U OBSOLESCENCIA	\$0.00	\$0.00	\$0.00	\$0.00	\$0.00	\$0.00
A	4340	DISMINUCIÓN DEL EXCESO DE PROVISIONES	\$0.00	\$0.00	\$0.00	\$0.00	\$0.00	\$0.00
A	4341	DISMINUCIÓN DEL EXCESO DE PROVISIONES	\$0.00	\$0.00	\$0.00	\$0.00	\$0.00	\$0.00
A	4390	OTROS INGRESOS Y BENEFICIOS VARIOS	\$0.00	\$0.00	\$0.00	\$0.00	\$0.00	\$0.00
A	4392	BONIFICACIONES Y DESCUENTOS OBTENIDOS	\$0.00	\$0.00	\$0.00	\$0.00	\$0.00	\$0.00
A	4393	DIFERENCIAS POR TIPO DE CAMBIO A FAVOR	\$0.00	\$0.00	\$0.00	\$0.00	\$0.00	\$0.00
A	4394	DIFERENCIAS DE COTIZACIONES A FAVOR EN VALORES NEGOCIABLES	\$0.00	\$0.00	\$0.00	\$0.00	\$0.00	\$0.00
A	4395	RESULTADO POR POSICIÓN MONETARIA	\$0.00	\$0.00	\$0.00	\$0.00	\$0.00	\$0.00
A	4396	UTILIDADES POR PARTICIPACIÓN PATRIMONIAL	\$0.00	\$0.00	\$0.00	\$0.00	\$0.00	\$0.00
A	4397	DIFERENCIAS POR REESTRUCTURACIÓN DE DEUDA PÚBLICA A FAVOR	\$0.00	\$0.00	\$0.00	\$0.00	\$0.00	\$0.00
A	4399	OTROS INGRESOS Y BENEFICIOS VARIOS	\$0.00	\$0.00	\$0.00	\$0.00	\$0.00	\$0.00
A	4399-1	OTROS INGRESOS CECYTE	\$0.00	\$0.00	\$0.00	\$0.00	\$0.00	\$0.00
A	4399-1-1	CONSESIÓN DE CAFETERÍAS	\$0.00	\$0.00	\$0.00	\$0.00	\$0.00	\$0.00
A	4399-1-2	OTROS INGRESOS NO PRESUPUESTALES CECYTE	\$0.00	\$0.00	\$0.00	\$0.00	\$0.00	\$0.00
A	4399-1-2-15	OTROS	\$0.00	\$0.00	\$0.00	\$0.00	\$0.00	\$0.00
A	4399-2	OTROS INGRESOS EMSAD	\$0.00	\$0.00	\$0.00	\$0.00	\$0.00	\$0.00
A	4399-2-2	OTROS INGRESOS NO PRESUPUESTALES EMSAD	\$0.00	\$0.00	\$0.00	\$0.00	\$0.00	\$0.00
A	4399-2-2-01	OTROS INGRESOS NO PRESUPUESTALES	\$0.00	\$0.00	\$0.00	\$0.00	\$0.00	\$0.00
D	5000	GASTOS Y OTRAS PÉRDIDAS	\$421,616,268.16	\$0.00	\$200,044,556.45	\$0.00	\$621,660,824.61	\$0.00
D	5100	GASTOS DE FUNCIONAMIENTO	\$421,616,268.16	\$0.00	\$200,044,556.45	\$0.00	\$621,660,824.61	\$0.00



Colegio de Estudios Científicos y Tecnológicos del Estado de Tlaxcala TLAXCALA

Balanza de Comprobación del 01/dic./2023 al 31/dic./2023

Todas las cuentas. (De la cuenta: 1000 a la 9999)

Usr: tacho
Rep: rptBalanzaComprobacion

Fecha y | 15/ene./2024
hora de Impresión | 03:09 p. m.

Nat.	Cuenta	Nombre de la cuenta	SALDO ANTERIOR		MOVIMIENTOS		SALDO ACTUAL	
			DEUDOR	ACREEDOR	DEUDOR	ACREEDOR	DEUDOR	ACREEDOR
D	5110	SERVICIOS PERSONALES	\$386,182,551.93	\$0.00	\$189,932,008.09	\$0.00	\$576,114,560.02	\$0.00
D	5111	REMUNERACIONES AL PERSONAL DE CARÁCTER PERMANENTE	\$209,892,002.68	\$0.00	\$34,462,855.85	\$0.00	\$244,354,858.53	\$0.00
D	5111-1131	Sueldos a Funcionarios	\$66,545,529.54	\$0.00	\$10,545,811.47	\$0.00	\$77,091,341.01	\$0.00
D	5111-1132	Sueldos al Personal	\$14,107,477.91	\$0.00	\$2,122,295.15	\$0.00	\$16,229,773.06	\$0.00
D	5111-1133	Sueldos a Trabajadores	\$52,024,671.47	\$0.00	\$9,417,533.28	\$0.00	\$61,442,204.75	\$0.00
D	5111-1134	Sueldos a Interinos	\$9,001,830.19	\$0.00	\$1,425,552.90	\$0.00	\$10,427,383.09	\$0.00
D	5111-1135	Sueldos a Magisterio	\$68,212,493.57	\$0.00	\$10,951,663.05	\$0.00	\$79,164,156.62	\$0.00
D	5112	REMUNERACIONES AL PERSONAL DE CARÁCTER TRANSITORIO	\$305,781.30	\$0.00	\$27,798.30	\$0.00	\$333,579.60	\$0.00
D	5112-1211	Honorarios asimilables a salarios	\$305,781.30	\$0.00	\$27,798.30	\$0.00	\$333,579.60	\$0.00
D	5113	REMUNERACIONES ADICIONALES Y ESPECIALES	\$51,922,154.72	\$0.00	\$42,277,166.33	\$0.00	\$94,199,321.05	\$0.00
D	5113-1312	Prima Quinquenal a Trabajadores	\$18,754,949.75	\$0.00	\$3,227,973.74	\$0.00	\$21,982,923.49	\$0.00
D	5113-1313	Prima Quinquenal al Magisterio	\$18,598,614.98	\$0.00	\$2,911,830.22	\$0.00	\$21,510,445.20	\$0.00
D	5113-1321	Primas de vacaciones, dominical y gratificación de fin de año a Funcionarios	\$4,945,493.07	\$0.00	\$888,448.30	\$0.00	\$5,833,941.37	\$0.00
D	5113-1322	Primas de vacaciones, dominical y gratificación de fin de año al Personal	\$1,001,422.52	\$0.00	\$58,465.53	\$0.00	\$1,059,888.05	\$0.00
D	5113-1323	Primas de vacaciones, dominical y gratificación de fin de año a Trabajadores	\$3,786,778.65	\$0.00	\$1,305,130.84	\$0.00	\$5,091,909.49	\$0.00
D	5113-1324	Primas de vacaciones, dominical y gratificación de fin de año al Magisterio	\$4,833,295.75	\$0.00	\$1,956,362.14	\$0.00	\$6,789,657.89	\$0.00
D	5113-1326	Gratificación de fin de año a Funcionarios	\$0.00	\$0.00	\$9,583,880.10	\$0.00	\$9,583,880.10	\$0.00
D	5113-1327	Gratificación de fin de año al Personal	\$0.00	\$0.00	\$1,825,419.15	\$0.00	\$1,825,419.15	\$0.00
D	5113-1328	Gratificación de fin de año a Trabajadores	\$0.00	\$0.00	\$8,580,983.80	\$0.00	\$8,580,983.80	\$0.00
D	5113-1329	Gratificación de fin de año al Magisterio	\$0.00	\$0.00	\$11,938,672.51	\$0.00	\$11,938,672.51	\$0.00
D	5113-1343	Compensaciones a Trabajadores	\$1,600.00	\$0.00	\$0.00	\$0.00	\$1,600.00	\$0.00
D	5114	SEGURIDAD SOCIAL	\$73,362,468.64	\$0.00	\$9,771,561.45	\$0.00	\$83,134,030.09	\$0.00
D	5114-1411	Aportaciones de seguridad social	\$53,355,767.96	\$0.00	\$6,137,290.60	\$0.00	\$59,493,058.56	\$0.00
D	5114-1421	Aportaciones a fondos de vivienda	\$17,828,312.68	\$0.00	\$2,884,405.71	\$0.00	\$20,712,718.39	\$0.00
D	5114-1441	Cuotas seguro de vida a Funcionarios	\$264,946.80	\$0.00	\$0.00	\$0.00	\$264,946.80	\$0.00
D	5114-1442	Cuotas seguro de vida al Personal	\$184,152.80	\$0.00	\$749,865.14	\$0.00	\$934,017.94	\$0.00
D	5114-1443	Cuotas seguro de vida a Trabajadores	\$772,531.34	\$0.00	\$0.00	\$0.00	\$772,531.34	\$0.00
D	5114-1444	Cuotas seguro de vida al Magisterio	\$956,757.06	\$0.00	\$0.00	\$0.00	\$956,757.06	\$0.00
D	5115	OTRAS PRESTACIONES SOCIALES Y ECONÓMICAS	\$50,700,144.59	\$0.00	\$103,392,626.16	\$0.00	\$154,092,770.75	\$0.00
D	5115-1511	Cuotas para el fondo de ahorro y fondo de trabajo	\$4,362,008.84	\$0.00	\$404,753.16	\$0.00	\$4,766,762.00	\$0.00
D	5115-1522	Indemnización al Personal	\$0.00	\$0.00	\$100,934.10	\$0.00	\$100,934.10	\$0.00
D	5115-1523	Indemnización a Trabajadores	\$0.00	\$0.00	\$2,035,661.13	\$0.00	\$2,035,661.13	\$0.00
D	5115-1541	Ayuda para pasajes	\$314,647.20	\$0.00	\$57,652.40	\$0.00	\$372,299.60	\$0.00
D	5115-154F	Prestaciones contractuales a Funcionarios del Sector Educativo	\$7,588,413.01	\$0.00	\$21,623,721.86	\$0.00	\$29,212,134.87	\$0.00
D	5115-154G	Prestaciones contractuales al Personal del Sector Educativo	\$2,739,088.56	\$0.00	\$6,270,758.50	\$0.00	\$9,009,847.06	\$0.00
D	5115-154H	Prestaciones contractuales a Trabajadores del Sector Educativo	\$15,589,072.83	\$0.00	\$28,391,914.74	\$0.00	\$43,980,987.57	\$0.00



Colegio de Estudios Científicos y Tecnológicos del Estado de Tlaxcala TLAXCALA

Balanza de Comprobación del 01/dic./2023 al 31/dic./2023
Todas las cuentas. (De la cuenta: 1000 a la 9999)

Usr: tacho
Rep: rptBalanzaComprobacion

Fecha y 15/ene./2024
hora de Impresión 03:09 p. m.

Nat.	Cuenta	Nombre de la cuenta	SALDO ANTERIOR		MOVIMIENTOS		SALDO ACTUAL	
			DEUDOR	ACREEDOR	DEUDOR	ACREEDOR	DEUDOR	ACREEDOR
D	5115-154J	Prestaciones contractuales a Magisterio	\$11,782,993.11	\$0.00	\$33,680,546.94	\$0.00	\$45,463,540.05	\$0.00
D	5115-1591	Cuotas despensa a Funcionarios	\$879,919.48	\$0.00	\$1,548,867.40	\$0.00	\$2,428,786.88	\$0.00
D	5115-1592	Cuotas despensa al Personal	\$772,524.00	\$0.00	\$1,272,516.05	\$0.00	\$2,045,040.05	\$0.00
D	5115-1593	Cuotas despensa a Trabajadores	\$3,581,737.09	\$0.00	\$5,360,123.84	\$0.00	\$8,941,860.93	\$0.00
D	5115-1595	Cuotas despensa al Magisterio	\$3,089,740.47	\$0.00	\$2,645,176.04	\$0.00	\$5,734,916.51	\$0.00
D	5116	PAGO DE ESTÍMULOS A SERVIDORES PÚBLICOS	\$0.00	\$0.00	\$0.00	\$0.00	\$0.00	\$0.00
D	5120	MATERIALES Y SUMINISTROS	\$3,881,959.68	\$0.00	\$1,101,297.31	\$0.00	\$4,983,256.99	\$0.00
D	5121	MATERIALES DE ADMINISTRACIÓN, EMISIÓN DE DOCUMENTOS Y ARTÍCULOS OFICIALES	\$1,851,694.13	\$0.00	\$597,387.30	\$0.00	\$2,449,081.43	\$0.00
D	5121-2111	Materiales, útiles y equipos menores de oficina	\$567,658.02	\$0.00	\$73,859.15	\$0.00	\$641,517.17	\$0.00
D	5121-2141	Materiales, útiles y equipos menores de oficina	\$183,205.47	\$0.00	\$5,840.20	\$0.00	\$189,045.67	\$0.00
D	5121-2151	Material impreso e información digital	\$113,970.00	\$0.00	\$0.00	\$0.00	\$113,970.00	\$0.00
D	5121-2161	Material de limpieza	\$623,308.52	\$0.00	\$187,790.16	\$0.00	\$811,098.68	\$0.00
D	5121-2171	Materiales y útiles de enseñanza	\$363,552.12	\$0.00	\$329,897.79	\$0.00	\$693,449.91	\$0.00
D	5122	ALIMENTOS Y UTENSILIOS	\$407,431.78	\$0.00	\$54,439.70	\$0.00	\$461,871.48	\$0.00
D	5122-2211	Productos alimenticios para personas	\$406,406.78	\$0.00	\$46,458.90	\$0.00	\$452,865.68	\$0.00
D	5122-2231	Utensilios para el servicio de alimentación	\$1,025.00	\$0.00	\$7,980.80	\$0.00	\$9,005.80	\$0.00
D	5123	MATERIAS PRIMAS Y MATERIALES DE PRODUCCIÓN Y COMERCIALIZACIÓN	\$0.00	\$0.00	\$0.00	\$0.00	\$0.00	\$0.00
D	5123-2361	PRODUCTOS METÁLICOS Y A BASE DE MINERALES NO METÁLICOS ADQUIRIDOS COMO MATERIA PRIMA	\$0.00	\$0.00	\$0.00	\$0.00	\$0.00	\$0.00
D	5124	MATERIALES Y ARTÍCULOS DE CONSTRUCCIÓN Y DE REPARACIÓN	\$215,110.61	\$0.00	\$72,052.13	\$0.00	\$287,162.74	\$0.00
D	5124-2431	Cal, yeso y productos de yeso	\$2,629.40	\$0.00	\$0.00	\$0.00	\$2,629.40	\$0.00
D	5124-2441	Madera y productos de madera	\$9,396.00	\$0.00	\$0.00	\$0.00	\$9,396.00	\$0.00
D	5124-2461	Material eléctrico y electrónico	\$80,797.17	\$0.00	\$21,855.73	\$0.00	\$102,652.90	\$0.00
D	5124-2471	Artículos metálicos para la construcción	\$22,760.04	\$0.00	\$44,080.00	\$0.00	\$66,840.04	\$0.00
D	5124-2481	Materiales complementarios	\$2,753.52	\$0.00	\$0.00	\$0.00	\$2,753.52	\$0.00
D	5124-2491	Otros materiales y artículos de construcción y reparación	\$96,774.48	\$0.00	\$6,116.40	\$0.00	\$102,890.88	\$0.00
D	5125	PRODUCTOS QUÍMICOS, FARMACÉUTICOS Y DE LABORATORIO	\$57,837.64	\$0.00	\$185,997.30	\$0.00	\$243,834.94	\$0.00
D	5125-2531	Medicinas y productos farmacéuticos	\$27,763.44	\$0.00	\$118,170.00	\$0.00	\$145,933.44	\$0.00
D	5125-2561	Fibras sintéticas, hules, plásticos y derivados	\$30,074.20	\$0.00	\$67,827.30	\$0.00	\$97,901.50	\$0.00
D	5126	COMBUSTIBLES, LUBRICANTES Y ADITIVOS	\$797,500.00	\$0.00	\$72,500.00	\$0.00	\$870,000.00	\$0.00
D	5126-2611	Combustibles, lubricantes y aditivos	\$797,500.00	\$0.00	\$72,500.00	\$0.00	\$870,000.00	\$0.00
D	5127	VESTUARIO, BLANCOS, PRENDAS DE PROTECCIÓN Y ARTÍCULOS DEPORTIVOS	\$186,556.33	\$0.00	\$51,933.20	\$0.00	\$238,489.53	\$0.00
D	5127-2711	Vestuario y uniformes	\$68,023.00	\$0.00	\$51,933.20	\$0.00	\$119,956.20	\$0.00
D	5127-2721	Prendas de seguridad y protección personal	\$1,218.00	\$0.00	\$0.00	\$0.00	\$1,218.00	\$0.00
D	5127-2731	Artículos deportivos	\$117,155.36	\$0.00	\$0.00	\$0.00	\$117,155.36	\$0.00
D	5127-2741	Productos textiles	\$159.97	\$0.00	\$0.00	\$0.00	\$159.97	\$0.00
D	5128	MATERIALES Y SUMINISTROS PARA SEGURIDAD	\$0.00	\$0.00	\$0.00	\$0.00	\$0.00	\$0.00
D	5129	HERRAMIENTAS, REFACCIONES Y ACCESORIOS MENORES	\$365,829.19	\$0.00	\$66,987.68	\$0.00	\$432,816.87	\$0.00



Colegio de Estudios Científicos y Tecnológicos del Estado de Tlaxcala TLAXCALA

Balanza de Comprobación del 01/dic./2023 al 31/dic./2023
Todas las cuentas. (De la cuenta: 1000 a la 9999)

Usr: tacho
Rep: rptBalanzaComprobacion

Fecha y 15ene./2024
hora de Impresión 03:09 p. m.

Nat.	Cuenta	Nombre de la cuenta	SALDO ANTERIOR		MOVIMIENTOS		SALDO ACTUAL	
			DEUDOR	ACREEDOR	DEUDOR	ACREEDOR	DEUDOR	ACREEDOR
D	5129-2911	Herramientas menores	\$25,648.75	\$0.00	\$0.00	\$0.00	\$25,648.75	\$0.00
D	5129-2921	Refacciones y accesorios menores de edificios	\$1,636.76	\$0.00	\$1,386.20	\$0.00	\$3,022.96	\$0.00
D	5129-2931	Refacciones y accesorios menores de mobiliario y equipo de administración, educacional y recreativo	\$39,639.74	\$0.00	\$14,542.92	\$0.00	\$54,182.66	\$0.00
D	5129-2941	Refacciones y accesorios menores de equipo de cómputo y tecnologías de la información	\$147,334.29	\$0.00	\$28,626.48	\$0.00	\$175,960.77	\$0.00
D	5129-2961	Refacciones y accesorios menores de equipo de transporte	\$148,385.30	\$0.00	\$22,432.08	\$0.00	\$170,817.38	\$0.00
D	5129-2991	Refacciones y accesorios menores otros bienes muebles	\$3,184.35	\$0.00	\$0.00	\$0.00	\$3,184.35	\$0.00
D	5130	SERVICIOS GENERALES	\$31,551,756.55	\$0.00	\$9,011,251.05	\$0.00	\$40,563,007.60	\$0.00
D	5131	SERVICIOS BÁSICOS	\$4,074,007.63	\$0.00	\$1,717,684.54	\$0.00	\$5,791,692.17	\$0.00
D	5131-3111	Energía eléctrica	\$2,989,261.90	\$0.00	\$706,246.43	\$0.00	\$3,695,508.33	\$0.00
D	5131-3131	Agua	\$112,080.00	\$0.00	\$0.00	\$0.00	\$112,080.00	\$0.00
D	5131-3141	Telefonía tradicional	\$40,787.74	\$0.00	\$203,895.53	\$0.00	\$244,683.27	\$0.00
D	5131-3171	Servicios de acceso de Internet, redes y procesamiento de información	\$929,977.03	\$0.00	\$807,542.58	\$0.00	\$1,737,519.61	\$0.00
D	5131-3181	Servicios postales y telegráficos	\$1,900.96	\$0.00	\$0.00	\$0.00	\$1,900.96	\$0.00
D	5132	SERVICIOS DE ARRENDAMIENTO	\$1,728,756.21	\$0.00	\$328,656.73	\$0.00	\$2,057,412.94	\$0.00
D	5132-3221	Arrendamiento de edificios	\$934,000.00	\$0.00	\$84,000.00	\$0.00	\$1,018,000.00	\$0.00
D	5132-3231	Arrendamiento de mobiliario y equipo de administración, educacional y recreativo	\$547,812.00	\$0.00	\$109,562.40	\$0.00	\$657,374.40	\$0.00
D	5132-3251	Arrendamiento de equipo de transporte	\$163,560.00	\$0.00	\$4,800.00	\$0.00	\$168,360.00	\$0.00
D	5132-3271	Arrendamiento de activos intangibles	\$1,996.00	\$0.00	\$0.00	\$0.00	\$1,996.00	\$0.00
D	5132-3291	Otros arrendamientos	\$81,388.21	\$0.00	\$130,294.33	\$0.00	\$211,682.54	\$0.00
D	5133	SERVICIOS PROFESIONALES, CIENTÍFICOS Y TÉCNICOS Y OTROS SERVICIOS	\$13,299,232.34	\$0.00	\$1,612,217.60	\$0.00	\$14,911,449.94	\$0.00
D	5133-3311	Servicios legales, de contabilidad, auditoría y relacionados	\$340,233.36	\$0.00	\$3,284.58	\$0.00	\$343,517.94	\$0.00
D	5133-3331	Servicios de consultoría administrativa, procesos, técnica y en tecnologías de la información	\$173,010.89	\$0.00	\$29,720.26	\$0.00	\$202,731.15	\$0.00
D	5133-3341	Servicios de capacitación	\$2,256,271.22	\$0.00	\$0.00	\$0.00	\$2,256,271.22	\$0.00
D	5133-3361	Servicios de apoyo administrativo, fotocopiado e impresión	\$229,038.78	\$0.00	\$95,010.16	\$0.00	\$324,048.94	\$0.00
D	5133-3381	Servicios de vigilancia	\$10,284,600.49	\$0.00	\$1,484,202.60	\$0.00	\$11,768,803.09	\$0.00
D	5133-3391	Servicios profesionales, científicos y técnicos integrales	\$16,077.60	\$0.00	\$0.00	\$0.00	\$16,077.60	\$0.00
D	5134	SERVICIOS FINANCIEROS, BANCARIOS Y COMERCIALES	\$86,534.83	\$0.00	\$249,465.43	\$0.00	\$336,000.26	\$0.00
D	5134-3411	Servicios Financieros y Bancarios	\$56,981.23	\$0.00	\$84,971.24	\$0.00	\$141,952.47	\$0.00
D	5134-3451	Seguro de bienes patrimoniales	\$0.00	\$0.00	\$164,494.19	\$0.00	\$164,494.19	\$0.00
D	5134-3471	Fletes y maniobras	\$29,553.60	\$0.00	\$0.00	\$0.00	\$29,553.60	\$0.00
D	5135	SERVICIOS DE INSTALACIÓN, REPARACIÓN, MANTENIMIENTO Y CONSERVACIÓN	\$2,508,184.92	\$0.00	\$501,563.50	\$0.00	\$3,009,748.42	\$0.00
D	5135-3511	Conservación y mantenimiento ,emor de inmuebles	\$2,292,752.28	\$0.00	\$379,991.00	\$0.00	\$2,672,743.28	\$0.00
D	5135-3521	Instalación, reparación y mantenimiento de mobiliario y equipo de administración, educacional y recreativo	\$69,681.20	\$0.00	\$113,221.80	\$0.00	\$182,903.00	\$0.00
D	5135-3551	Reparación y mantenimiento de equipo de transporte	\$58,296.43	\$0.00	\$8,143.20	\$0.00	\$66,439.63	\$0.00



Colegio de Estudios Científicos y Tecnológicos del Estado de Tlaxcala TLAXCALA

Balanza de Comprobación del 01/dic./2023 al 31/dic./2023

Todas las cuentas. (De la cuenta: 1000 a la 9999)

Usr: tacho

Rep: rptBalanzaComprobacion

Fecha y 15/ene./2024

hora de Impresión 03:09 p. m.

Nat.	Cuenta	Nombre de la cuenta	SALDO ANTERIOR		MOVIMIENTOS		SALDO ACTUAL	
			DEUDOR	ACREEDOR	DEUDOR	ACREEDOR	DEUDOR	ACREEDOR
D	5135-3571	Instalación, reparación y mantenimiento de maquinaria, otros equipos y herramienta	\$84,680.00	\$0.00	\$0.00	\$0.00	\$84,680.00	\$0.00
D	5135-3581	Servicios de limpieza y manejo de desechos	\$2,775.01	\$0.00	\$207.50	\$0.00	\$2,982.51	\$0.00
D	5136	SERVICIOS DE COMUNICACIÓN SOCIAL Y PUBLICIDAD	\$0.00	\$0.00	\$7,581.71	\$0.00	\$7,581.71	\$0.00
D	5136-3651	SERVICIOS DE LA INDUSTRIA FÍLMICA, DEL SONIDO Y DEL VIDEO	\$0.00	\$0.00	\$7,581.71	\$0.00	\$7,581.71	\$0.00
D	5137	SERVICIOS DE TRASLADO Y VIÁTICOS	\$232,451.65	\$0.00	\$18,724.48	\$0.00	\$251,176.13	\$0.00
D	5137-3711	Pasajes aéreos	\$85,026.99	\$0.00	\$0.00	\$0.00	\$85,026.99	\$0.00
D	5137-3721	Pasajes terrestres	\$36,434.00	\$0.00	\$4,947.00	\$0.00	\$41,381.00	\$0.00
D	5137-3751	Viáticos en el país	\$109,914.66	\$0.00	\$13,641.48	\$0.00	\$123,556.14	\$0.00
D	5137-3791	Otros servicios de traslado y hospedaje	\$1,076.00	\$0.00	\$136.00	\$0.00	\$1,212.00	\$0.00
D	5138	SERVICIOS OFICIALES	\$675,396.97	\$0.00	\$68,982.06	\$0.00	\$744,379.03	\$0.00
D	5138-3821	Gastos de orden social y cultural	\$674,196.97	\$0.00	\$68,982.06	\$0.00	\$743,179.03	\$0.00
D	5138-3831	Congresos y convenciones	\$1,200.00	\$0.00	\$0.00	\$0.00	\$1,200.00	\$0.00
D	5139	OTROS SERVICIOS GENERALES	\$8,947,192.00	\$0.00	\$4,506,375.00	\$0.00	\$13,453,567.00	\$0.00
D	5139-3921	Impuestos y derechos	\$37,826.00	\$0.00	\$0.00	\$0.00	\$37,826.00	\$0.00
D	5139-3981	Impuestos sobre nóminas y otros que se deriven de una relación laboral	\$8,891,866.00	\$0.00	\$4,506,375.00	\$0.00	\$13,398,241.00	\$0.00
D	5139-3991	Otros servicios generales	\$17,500.00	\$0.00	\$0.00	\$0.00	\$17,500.00	\$0.00
D	5200	TRANSFERENCIAS, ASIGNACIONES, SUBSIDIOS Y OTRAS AYUDAS	\$0.00	\$0.00	\$0.00	\$0.00	\$0.00	\$0.00
D	5210	TRANSFERENCIAS INTERNAS Y ASIGNACIONES AL SECTOR PÚBLICO	\$0.00	\$0.00	\$0.00	\$0.00	\$0.00	\$0.00
D	5211	ASIGNACIONES AL SECTOR PÚBLICO	\$0.00	\$0.00	\$0.00	\$0.00	\$0.00	\$0.00
D	5212	TRANSFERENCIAS INTERNAS AL SECTOR PÚBLICO	\$0.00	\$0.00	\$0.00	\$0.00	\$0.00	\$0.00
D	5220	TRANSFERENCIAS AL RESTO DEL SECTOR PÚBLICO	\$0.00	\$0.00	\$0.00	\$0.00	\$0.00	\$0.00
D	5221	TRANSFERENCIAS A ENTIDADES PARAESTATALES	\$0.00	\$0.00	\$0.00	\$0.00	\$0.00	\$0.00
D	5222	TRANSFERENCIAS A ENTIDADES FEDERATIVAS Y MUNICIPIOS	\$0.00	\$0.00	\$0.00	\$0.00	\$0.00	\$0.00
D	5230	SUBSIDIOS Y SUBVENCIONES	\$0.00	\$0.00	\$0.00	\$0.00	\$0.00	\$0.00
D	5231	SUBSIDIOS	\$0.00	\$0.00	\$0.00	\$0.00	\$0.00	\$0.00
D	5232	SUBVENCIONES	\$0.00	\$0.00	\$0.00	\$0.00	\$0.00	\$0.00
D	5240	AYUDAS SOCIALES	\$0.00	\$0.00	\$0.00	\$0.00	\$0.00	\$0.00
D	5241	AYUDAS SOCIALES A PERSONAS	\$0.00	\$0.00	\$0.00	\$0.00	\$0.00	\$0.00
D	5242	BECAS	\$0.00	\$0.00	\$0.00	\$0.00	\$0.00	\$0.00
D	5243	AYUDAS SOCIALES A INSTITUCIONES	\$0.00	\$0.00	\$0.00	\$0.00	\$0.00	\$0.00
D	5244	AYUDAS SOCIALES POR DESASTRES NATURALES Y OTROS SINIESTROS	\$0.00	\$0.00	\$0.00	\$0.00	\$0.00	\$0.00
D	5250	PENSIONES Y JUBILACIONES	\$0.00	\$0.00	\$0.00	\$0.00	\$0.00	\$0.00
D	5251	PENSIONES	\$0.00	\$0.00	\$0.00	\$0.00	\$0.00	\$0.00
D	5252	JUBILACIONES	\$0.00	\$0.00	\$0.00	\$0.00	\$0.00	\$0.00
D	5259	OTRAS PENSIONES Y JUBILACIONES	\$0.00	\$0.00	\$0.00	\$0.00	\$0.00	\$0.00
D	5260	TRANSFERENCIAS A FIDEICOMISOS, MANDATOS Y CONTRATOS ANÁLOGOS	\$0.00	\$0.00	\$0.00	\$0.00	\$0.00	\$0.00



Colegio de Estudios Científicos y Tecnológicos del Estado de Tlaxcala TLAXCALA

Balanza de Comprobación del 01/dic./2023 al 31/dic./2023
Todas las cuentas. (De la cuenta: 1000 a la 9999)

Usr: tacho
Rep: rptBalanzaComprobacion

Fecha y 15/ene./2024
hora de Impresión 03:09 p. m.

Nat.	Cuenta	Nombre de la cuenta	SALDO ANTERIOR		MOVIMIENTOS		SALDO ACTUAL	
			DEUDOR	ACREEDOR	DEUDOR	ACREEDOR	DEUDOR	ACREEDOR
D	5261	TRANSFERENCIAS A FIDEICOMISOS, MANDATOS Y CONTRATOS ANÁLOGOS AL GOBIERNO	\$0.00	\$0.00	\$0.00	\$0.00	\$0.00	\$0.00
D	5262	TRANSFERENCIAS A FIDEICOMISOS, MANDATOS Y CONTRATOS ANÁLOGOS A ENTIDADES PARAESTATALES	\$0.00	\$0.00	\$0.00	\$0.00	\$0.00	\$0.00
D	5270	TRANSFERENCIAS A LA SEGURIDAD SOCIAL	\$0.00	\$0.00	\$0.00	\$0.00	\$0.00	\$0.00
D	5271	TRANSFERENCIAS POR OBLIGACIONES DE LEY	\$0.00	\$0.00	\$0.00	\$0.00	\$0.00	\$0.00
D	5280	DONATIVOS	\$0.00	\$0.00	\$0.00	\$0.00	\$0.00	\$0.00
D	5281	DONATIVOS A INSTITUCIONES SIN FINES DE LUCRO	\$0.00	\$0.00	\$0.00	\$0.00	\$0.00	\$0.00
D	5282	DONATIVOS A ENTIDADES FEDERATIVAS Y MUNICIPIOS	\$0.00	\$0.00	\$0.00	\$0.00	\$0.00	\$0.00
D	5283	DONATIVOS A FIDEICOMISO, MANDATOS Y CONTRATOS ANÁLOGOS PRIVADOS	\$0.00	\$0.00	\$0.00	\$0.00	\$0.00	\$0.00
D	5284	DONATIVOS A FIDEICOMISO, MANDATOS Y CONTRATOS ANÁLOGOS ESTATALES	\$0.00	\$0.00	\$0.00	\$0.00	\$0.00	\$0.00
D	5285	DONATIVOS INTERNACIONALES	\$0.00	\$0.00	\$0.00	\$0.00	\$0.00	\$0.00
D	5290	TRANSFERENCIAS AL EXTERIOR	\$0.00	\$0.00	\$0.00	\$0.00	\$0.00	\$0.00
D	5291	TRANSFERENCIAS AL EXTERIOR A GOBIERNOS EXTRANJEROS Y ORGANISMOS INTERNACIONALES	\$0.00	\$0.00	\$0.00	\$0.00	\$0.00	\$0.00
D	5292	TRANSFERENCIAS AL SECTOR PRIVADO EXTERNO	\$0.00	\$0.00	\$0.00	\$0.00	\$0.00	\$0.00
D	5300	PARTICIPACIONES Y APORTACIONES	\$0.00	\$0.00	\$0.00	\$0.00	\$0.00	\$0.00
D	5310	PARTICIPACIONES	\$0.00	\$0.00	\$0.00	\$0.00	\$0.00	\$0.00
D	5311	PARTICIPACIONES DE LA FEDERACIÓN A ENTIDADES FEDERATIVAS Y MUNICIPIOS	\$0.00	\$0.00	\$0.00	\$0.00	\$0.00	\$0.00
D	5312	PARTICIPACIONES DE LAS ENTIDADES FEDERATIVAS A LOS MUNICIPIOS	\$0.00	\$0.00	\$0.00	\$0.00	\$0.00	\$0.00
D	5320	APORTACIONES	\$0.00	\$0.00	\$0.00	\$0.00	\$0.00	\$0.00
D	5321	APORTACIONES DE LA FEDERACIÓN A ENTIDADES FEDERATIVAS Y MUNICIPIOS	\$0.00	\$0.00	\$0.00	\$0.00	\$0.00	\$0.00
D	5322	APORTACIONES DE LAS ENTIDADES FEDERATIVAS A LOS MUNICIPIOS	\$0.00	\$0.00	\$0.00	\$0.00	\$0.00	\$0.00
D	5330	CONVENIOS	\$0.00	\$0.00	\$0.00	\$0.00	\$0.00	\$0.00
D	5331	CONVENIOS DE REASIGNACIÓN	\$0.00	\$0.00	\$0.00	\$0.00	\$0.00	\$0.00
D	5332	CONVENIOS DE DESCENTRALIZACIÓN Y OTROS	\$0.00	\$0.00	\$0.00	\$0.00	\$0.00	\$0.00
D	5400	INTERESES, COMISIONES Y OTROS GASTOS DE LA DEUDA PÚBLICA	\$0.00	\$0.00	\$0.00	\$0.00	\$0.00	\$0.00
D	5410	INTERESES DE LA DEUDA PÚBLICA	\$0.00	\$0.00	\$0.00	\$0.00	\$0.00	\$0.00
D	5411	INTERESES DE LA DEUDA PÚBLICA INTERNA	\$0.00	\$0.00	\$0.00	\$0.00	\$0.00	\$0.00
D	5412	INTERESES DE LA DEUDA PÚBLICA EXTERNA	\$0.00	\$0.00	\$0.00	\$0.00	\$0.00	\$0.00
D	5420	COMISIONES DE LA DEUDA PÚBLICA	\$0.00	\$0.00	\$0.00	\$0.00	\$0.00	\$0.00
D	5421	COMISIONES DE LA DEUDA PÚBLICA INTERNA	\$0.00	\$0.00	\$0.00	\$0.00	\$0.00	\$0.00
D	5422	COMISIONES DE LA DEUDA PÚBLICA EXTERNA	\$0.00	\$0.00	\$0.00	\$0.00	\$0.00	\$0.00
D	5430	GASTOS DE LA DEUDA PÚBLICA	\$0.00	\$0.00	\$0.00	\$0.00	\$0.00	\$0.00
D	5431	GASTOS DE LA DEUDA PÚBLICA INTERNA	\$0.00	\$0.00	\$0.00	\$0.00	\$0.00	\$0.00
D	5432	GASTOS DE LA DEUDA PÚBLICA EXTERNA	\$0.00	\$0.00	\$0.00	\$0.00	\$0.00	\$0.00
D	5440	COSTO POR COBERTURAS	\$0.00	\$0.00	\$0.00	\$0.00	\$0.00	\$0.00



Colegio de Estudios Científicos y Tecnológicos del Estado de Tlaxcala TLAXCALA

Balanza de Comprobación del 01/dic./2023 al 31/dic./2023
Todas las cuentas. (De la cuenta: 1000 a la 9999)

Usr: tacho
Rep: rptBalanzaComprobacion

Fecha y 15/ene./2024
hora de Impresión 03:09 p. m.

Nat.	Cuenta	Nombre de la cuenta	SALDO ANTERIOR		MOVIMIENTOS		SALDO ACTUAL	
			DEUDOR	ACREEDOR	DEUDOR	ACREEDOR	DEUDOR	ACREEDOR
D	5441	COSTO POR COBERTURAS	\$0.00	\$0.00	\$0.00	\$0.00	\$0.00	\$0.00
D	5450	APOYOS FINANCIEROS	\$0.00	\$0.00	\$0.00	\$0.00	\$0.00	\$0.00
D	5451	APOYOS FINANCIEROS A INTERMEDIARIOS	\$0.00	\$0.00	\$0.00	\$0.00	\$0.00	\$0.00
D	5452	APOYO FINANCIEROS A AHORRADORES Y DEUDORES DEL SISTEMA FINANCIERO NACIONAL	\$0.00	\$0.00	\$0.00	\$0.00	\$0.00	\$0.00
D	5500	OTROS GASTOS Y PÉRDIDAS EXTRAORDINARIAS	\$0.00	\$0.00	\$0.00	\$0.00	\$0.00	\$0.00
D	5510	ESTIMACIONES, DEPRECIACIONES, DETERIOROS, OBSOLESCENCIA Y AMORTIZACIONES	\$0.00	\$0.00	\$0.00	\$0.00	\$0.00	\$0.00
D	5511	ESTIMACIONES DE PÉRDIDA POR DETERIORO DE ACTIVOS CIRCULANTES	\$0.00	\$0.00	\$0.00	\$0.00	\$0.00	\$0.00
D	5512	ESTIMACIONES DE PÉRDIDA POR DETERIORO DE ACTIVO NO CIRCULANTE	\$0.00	\$0.00	\$0.00	\$0.00	\$0.00	\$0.00
D	5513	DEPRECIACIÓN DE BIENES INMUEBLES	\$0.00	\$0.00	\$0.00	\$0.00	\$0.00	\$0.00
D	5513-5811	Terrenos	\$0.00	\$0.00	\$0.00	\$0.00	\$0.00	\$0.00
D	5513-5831	Edificios no Habitacionales	\$0.00	\$0.00	\$0.00	\$0.00	\$0.00	\$0.00
D	5513-5891	Otros bienes e inmuebles	\$0.00	\$0.00	\$0.00	\$0.00	\$0.00	\$0.00
D	5514	DEPRECIACIÓN DE INFRAESTRUCTURA	\$0.00	\$0.00	\$0.00	\$0.00	\$0.00	\$0.00
D	5515	DEPRECIACIÓN DE BIENES MUEBLES	\$0.00	\$0.00	\$0.00	\$0.00	\$0.00	\$0.00
D	5515-5111	Mobiliario	\$0.00	\$0.00	\$0.00	\$0.00	\$0.00	\$0.00
D	5515-5121	Muebles, excepto de oficina y estantería	\$0.00	\$0.00	\$0.00	\$0.00	\$0.00	\$0.00
D	5515-5151	Equipos de cómputo y de tecnología de la información	\$0.00	\$0.00	\$0.00	\$0.00	\$0.00	\$0.00
D	5515-5191	Equipos de administración	\$0.00	\$0.00	\$0.00	\$0.00	\$0.00	\$0.00
D	5515-5211	Equipos y aparatos audiovisuales	\$0.00	\$0.00	\$0.00	\$0.00	\$0.00	\$0.00
D	5515-5231	Cámaras fotográficas y de video	\$0.00	\$0.00	\$0.00	\$0.00	\$0.00	\$0.00
D	5515-5291	Otro mobiliario y equipo educacional y recreativo	\$0.00	\$0.00	\$0.00	\$0.00	\$0.00	\$0.00
D	5515-5311	Equipo Médico y de Laboratorio	\$0.00	\$0.00	\$0.00	\$0.00	\$0.00	\$0.00
D	5515-5411	Vehículos y equipos terrestres, destinados a servicios administrativos	\$0.00	\$0.00	\$0.00	\$0.00	\$0.00	\$0.00
D	5515-5491	Otros equipos de transporte	\$0.00	\$0.00	\$0.00	\$0.00	\$0.00	\$0.00
D	5515-5611	Maquinaria y Equipo Agropecuario	\$0.00	\$0.00	\$0.00	\$0.00	\$0.00	\$0.00
D	5515-5621	Maquinaria y equipo industrial	\$0.00	\$0.00	\$0.00	\$0.00	\$0.00	\$0.00
D	5515-5631	Maquinaria y equipo de construcción	\$0.00	\$0.00	\$0.00	\$0.00	\$0.00	\$0.00
D	5515-5641	sistemas de aire acondicionado, calefacción y de refrigeración industrial y comercial	\$0.00	\$0.00	\$0.00	\$0.00	\$0.00	\$0.00
D	5515-5651	Equipo de comunicación y telecomunicación	\$0.00	\$0.00	\$0.00	\$0.00	\$0.00	\$0.00
D	5515-5661	Equipos de generación eléctrica, aparatos y accesorios eléctricos	\$0.00	\$0.00	\$0.00	\$0.00	\$0.00	\$0.00
D	5515-5671	Herramientas y maquinas-herramientas	\$0.00	\$0.00	\$0.00	\$0.00	\$0.00	\$0.00
D	5515-5691	Otros equipos	\$0.00	\$0.00	\$0.00	\$0.00	\$0.00	\$0.00
D	5516	DETERIORO DE BIENES	\$0.00	\$0.00	\$0.00	\$0.00	\$0.00	\$0.00
D	5517	AMORTIZACIÓN DE ACTIVOS INTANGIBLES	\$0.00	\$0.00	\$0.00	\$0.00	\$0.00	\$0.00
D	5517-5911	Software	\$0.00	\$0.00	\$0.00	\$0.00	\$0.00	\$0.00
D	5518	DISMINUCIÓN DE BIENES POR PÉRDIDA U OBSOLESCENCIA	\$0.00	\$0.00	\$0.00	\$0.00	\$0.00	\$0.00
D	5520	PROVISIONES	\$0.00	\$0.00	\$0.00	\$0.00	\$0.00	\$0.00



Colegio de Estudios Científicos y Tecnológicos del Estado de Tlaxcala TLAXCALA

Balanza de Comprobación del 01/dic./2023 al 31/dic./2023
Todas las cuentas. (De la cuenta: 1000 a la 9999)

Usr: tacho
Rep: rptBalanzaComprobacion

Fecha y 15/ene./2024
hora de Impresión 03:09 p. m.

Nat.	Cuenta	Nombre de la cuenta	SALDO ANTERIOR		MOVIMIENTOS		SALDO ACTUAL	
			DEUDOR	ACREEDOR	DEUDOR	ACREEDOR	DEUDOR	ACREEDOR
D	5521	PROVISIONES DE PASIVOS A CORTO PLAZO	\$0.00	\$0.00	\$0.00	\$0.00	\$0.00	\$0.00
D	5522	PROVISIONES DE PASIVOS A LARGO PLAZO	\$0.00	\$0.00	\$0.00	\$0.00	\$0.00	\$0.00
D	5530	DISMINUCIÓN DE INVENTARIOS	\$0.00	\$0.00	\$0.00	\$0.00	\$0.00	\$0.00
D	5531	DISMINUCIÓN DE INVENTARIOS DE MERCANCIAS PARA VENTA	\$0.00	\$0.00	\$0.00	\$0.00	\$0.00	\$0.00
D	5532	DISMINUCIÓN DE INVENTARIOS DE MERCANCIAS TERMINADAS	\$0.00	\$0.00	\$0.00	\$0.00	\$0.00	\$0.00
D	5533	DISMINUCIÓN DE INVENTARIOS DE MERCANCIAS EN PROCESO DE ELABORACIÓN	\$0.00	\$0.00	\$0.00	\$0.00	\$0.00	\$0.00
D	5534	DISMINUCIÓN DE INVENTARIOS DE MATERIAS PRIMAS, MATERIALES Y SUMINISTROS PARA PRODUCCIÓN	\$0.00	\$0.00	\$0.00	\$0.00	\$0.00	\$0.00
D	5535	DISMINUCIÓN DE ALMACÉN DE MATERIALES Y SUMINISTROS DE CONSUMO	\$0.00	\$0.00	\$0.00	\$0.00	\$0.00	\$0.00
D	5590	OTROS GASTOS	\$0.00	\$0.00	\$0.00	\$0.00	\$0.00	\$0.00
D	5591	GASTOS DE EJERCICIOS ANTERIORES	\$0.00	\$0.00	\$0.00	\$0.00	\$0.00	\$0.00
D	5592	PÉRDIDAS POR RESPONSABILIDADES	\$0.00	\$0.00	\$0.00	\$0.00	\$0.00	\$0.00
D	5593	BONIFICACIONES Y DESCUENTOS OTORGADOS	\$0.00	\$0.00	\$0.00	\$0.00	\$0.00	\$0.00
D	5594	DIFERENCIAS POR TIPO DE CAMBIO NEGATIVAS	\$0.00	\$0.00	\$0.00	\$0.00	\$0.00	\$0.00
D	5595	DIFERENCIAS DE COTIZACIONES NEGATIVAS EN VALORES NEGOCIABLES	\$0.00	\$0.00	\$0.00	\$0.00	\$0.00	\$0.00
D	5596	RESULTADO POR POSICIÓN MONETARIA	\$0.00	\$0.00	\$0.00	\$0.00	\$0.00	\$0.00
D	5597	PÉRDIDAS POR PARTICIPACIÓN PATRIMONIAL	\$0.00	\$0.00	\$0.00	\$0.00	\$0.00	\$0.00
D	5598	DIFERENCIAS POR REESTRUCTURACIÓN DE DEUDA PÚBLICA NEGATIVAS	\$0.00	\$0.00	\$0.00	\$0.00	\$0.00	\$0.00
D	5599	OTROS GASTOS VARIOS	\$0.00	\$0.00	\$0.00	\$0.00	\$0.00	\$0.00
D	5600	INVERSIÓN PÚBLICA	\$0.00	\$0.00	\$0.00	\$0.00	\$0.00	\$0.00
D	5610	INVERSIÓN PÚBLICA NO CAPITALIZABLE	\$0.00	\$0.00	\$0.00	\$0.00	\$0.00	\$0.00
D	5610-1	ADQUISICION DE BIENES MUEBLES	\$0.00	\$0.00	\$0.00	\$0.00	\$0.00	\$0.00
D	5610-1-1	MOBILIARIO Y EQUIPO DE ADMINISTRACION	\$0.00	\$0.00	\$0.00	\$0.00	\$0.00	\$0.00
D	5610-1-10	EQUIPO DE GENERACION PAAGES	\$0.00	\$0.00	\$0.00	\$0.00	\$0.00	\$0.00
D	5610-1-2	MOBILIARIO Y EQUIPO EDUCACIONAL Y RECREATIVO	\$0.00	\$0.00	\$0.00	\$0.00	\$0.00	\$0.00
D	5610-1-3	EQ E INSTRUMNTL MEDICO Y LABORATORIO	\$0.00	\$0.00	\$0.00	\$0.00	\$0.00	\$0.00
D	5610-1-4	OTROS EQUIPOS	\$0.00	\$0.00	\$0.00	\$0.00	\$0.00	\$0.00
D	5610-1-5	EQUIP. DE COMPUTO Y TEC. DE LA INFOR.	\$0.00	\$0.00	\$0.00	\$0.00	\$0.00	\$0.00
D	5610-1-6	EQUIPOS Y APARATOS AUDIOVISUALES	\$0.00	\$0.00	\$0.00	\$0.00	\$0.00	\$0.00
D	5610-1-7	CAMARAS FOTOGRAFICAS Y DE VIDEO	\$0.00	\$0.00	\$0.00	\$0.00	\$0.00	\$0.00
D	5610-1-8	HERRAMIENTAS Y MAQUINAS Y HERRAMIENTAS	\$0.00	\$0.00	\$0.00	\$0.00	\$0.00	\$0.00
D	5610-1-9	SOFTWARE	\$0.00	\$0.00	\$0.00	\$0.00	\$0.00	\$0.00
D	5611	CONSTRUCCIÓN EN BIENES NO CAPITALIZABLE	\$0.00	\$0.00	\$0.00	\$0.00	\$0.00	\$0.00
D	6000	CUENTAS DE CIERRE CONTABLE	\$0.00	\$0.00	\$0.00	\$0.00	\$0.00	\$0.00
D	6100	RESUMEN DE INGRESOS Y GASTOS	\$0.00	\$0.00	\$0.00	\$0.00	\$0.00	\$0.00
D	6100-99	Resumen de Ingresos y Gastos 2022	\$0.00	\$0.00	\$0.00	\$0.00	\$0.00	\$0.00
A	6200	AHORRO DE LA GESTIÓN	\$0.00	\$0.00	\$0.00	\$0.00	\$0.00	\$0.00
A	6200-99	Ahorro de la Gestión	\$0.00	\$0.00	\$0.00	\$0.00	\$0.00	\$0.00
D	6300	DESAHORRO DE LA GESTIÓN	\$0.00	\$0.00	\$0.00	\$0.00	\$0.00	\$0.00



Colegio de Estudios Científicos y Tecnológicos del Estado de Tlaxcala TLAXCALA

Balanza de Comprobación del 01/dic./2023 al 31/dic./2023

Todas las cuentas. (De la cuenta: 1000 a la 9999)

Usr: tacho
Rep: rptBalanzaComprobacion

Fecha y 15ene./2024
hora de Impresión 03:09 p. m.

Nat.	Cuenta	Nombre de la cuenta	SALDO ANTERIOR		MOVIMIENTOS		SALDO ACTUAL	
			DEUDOR	ACREEDOR	DEUDOR	ACREEDOR	DEUDOR	ACREEDOR
D	6300-99	Desahorro de la Gestión	\$0.00	\$0.00	\$0.00	\$0.00	\$0.00	\$0.00
D	7000	CUENTAS DE ORDEN CONTABLES	\$0.00	\$0.00	\$0.00	\$0.00	\$0.00	\$0.00
D	7100	VALORES	\$0.00	\$0.00	\$0.00	\$0.00	\$0.00	\$0.00
D	7110	VALORES EN CUSTODIA	\$0.00	\$0.00	\$0.00	\$0.00	\$0.00	\$0.00
A	7120	CUSTODIA DE VALORES	\$0.00	\$0.00	\$0.00	\$0.00	\$0.00	\$0.00
D	7130	INSTRUMENTOS DE CRÉDITO PRESTADOS A FORMADORES DE MERCADO	\$0.00	\$0.00	\$0.00	\$0.00	\$0.00	\$0.00
A	7140	PRÉSTAMO DE INSTRUMENTOS DE CRÉDITO A FORMADORES DE MERCADO Y SU GARANTÍA	\$0.00	\$0.00	\$0.00	\$0.00	\$0.00	\$0.00
D	7150	INSTRUMENTOS DE CRÉDITO RECIBIDOS EN GARANTÍA DE LOS FORMADORES DE MERCADO	\$0.00	\$0.00	\$0.00	\$0.00	\$0.00	\$0.00
A	7160	GARANTÍA DE CRÉDITOS RECIBIDOS DE LOS FORMADORES DE MERCADO	\$0.00	\$0.00	\$0.00	\$0.00	\$0.00	\$0.00
D	7200	EMISIÓN DE OBLIGACIONES	\$0.00	\$0.00	\$0.00	\$0.00	\$0.00	\$0.00
D	7210	AUTORIZACIÓN PARA LA EMISIÓN DE BONOS, TÍTULOS Y VALORES DE LA DEUDA PÚBLICA INTERNA	\$0.00	\$0.00	\$0.00	\$0.00	\$0.00	\$0.00
D	7220	AUTORIZACIÓN PARA LA EMISIÓN DE BONOS, TÍTULOS Y VALORES DE LA DEUDA PÚBLICA EXTERNA	\$0.00	\$0.00	\$0.00	\$0.00	\$0.00	\$0.00
A	7230	EMISIONES AUTORIZADAS DE LA DEUDA PÚBLICA INTERNA Y EXTERNA	\$0.00	\$0.00	\$0.00	\$0.00	\$0.00	\$0.00
D	7240	SUSCRIPCIÓN DE CONTRATOS DE PRÉSTAMOS Y OTRAS OBLIGACIONES DE LA DEUDA PÚBLICA INTERNA	\$0.00	\$0.00	\$0.00	\$0.00	\$0.00	\$0.00
D	7250	SUSCRIPCIÓN DE CONTRATOS DE PRÉSTAMOS Y OTRAS OBLIGACIONES DE LA DEUDA PÚBLICA EXTERNA	\$0.00	\$0.00	\$0.00	\$0.00	\$0.00	\$0.00
A	7260	CONTRATOS DE PRÉSTAMOS Y OTRAS OBLIGACIONES DE LA DEUDA PÚBLICA INTERNA Y EXTERNA	\$0.00	\$0.00	\$0.00	\$0.00	\$0.00	\$0.00
A	7300	AVALES Y GARANTÍAS	\$0.00	\$0.00	\$0.00	\$0.00	\$0.00	\$0.00
D	7310	AVALES AUTORIZADOS	\$0.00	\$0.00	\$0.00	\$0.00	\$0.00	\$0.00
A	7320	AVALES FIRMADOS	\$0.00	\$0.00	\$0.00	\$0.00	\$0.00	\$0.00
D	7330	FIANZAS Y GARANTÍAS RECIBIDAS POR DEUDAS A COBRAR	\$0.00	\$0.00	\$0.00	\$0.00	\$0.00	\$0.00
A	7340	FIANZAS Y GARANTÍAS RECIBIDAS	\$0.00	\$0.00	\$0.00	\$0.00	\$0.00	\$0.00
D	7350	FIANZAS OTORGADAS PARA RESPALDAR OBLIGACIONES NO FISCALES DEL GOBIERNO	\$0.00	\$0.00	\$0.00	\$0.00	\$0.00	\$0.00
A	7360	FIANZAS OTORGADAS DEL GOBIERNO PARA RESPALDAR OBLIGACIONES NO FISCALES	\$0.00	\$0.00	\$0.00	\$0.00	\$0.00	\$0.00
D	7400	JUICIOS	\$0.00	\$0.00	\$0.00	\$0.00	\$0.00	\$0.00
D	7410	DEMANDAS JUDICIALES EN PROCESO DE RESOLUCIÓN	\$0.00	\$0.00	\$0.00	\$0.00	\$0.00	\$0.00
A	7420	RESOLUCIÓN DE DEMANDAS EN PROCESO JUDICIAL	\$0.00	\$0.00	\$0.00	\$0.00	\$0.00	\$0.00
D	7500	INVERSIÓN MEDIANTE PROYECTOS PARA PRESTACIÓN DE SERVICIOS (PPS) Y SIMILARES	\$0.00	\$0.00	\$0.00	\$0.00	\$0.00	\$0.00
D	7510	CONTRATOS PARA INVERSIÓN MEDIANTE PROYECTOS PARA PRESTACIÓN DE SERVICIOS (PPS) Y SIMILARES	\$0.00	\$0.00	\$0.00	\$0.00	\$0.00	\$0.00
A	7520	INVERSIÓN PÚBLICA CONTRATADA MEDIANTE PROYECTOS PARA PRESTACIÓN DE SERVICIOS (PPS) Y SIMILARES	\$0.00	\$0.00	\$0.00	\$0.00	\$0.00	\$0.00
D	7600	BIENES CONCESIONADOS O EN COMODATO	\$0.00	\$0.00	\$0.00	\$0.00	\$0.00	\$0.00



Colegio de Estudios Científicos y Tecnológicos del Estado de Tlaxcala TLAXCALA

Balanza de Comprobación del 01/dic./2023 al 31/dic./2023

Todas las cuentas. (De la cuenta: 1000 a la 9999)

Usr: tacho

Rep: rptBalanzaComprobacion

Fecha y 15/ene./2024

hora de Impresión 03:09 p. m.

Nat.	Cuenta	Nombre de la cuenta	SALDO ANTERIOR		MOVIMIENTOS		SALDO ACTUAL	
			DEUDOR	ACREEDOR	DEUDOR	ACREEDOR	DEUDOR	ACREEDOR
D	7610	BIENES BAJO CONTRATO EN CONCESIÓN	\$0.00	\$0.00	\$0.00	\$0.00	\$0.00	\$0.00
A	7620	CONTRATO DE CONCESIÓN POR BIENES	\$0.00	\$0.00	\$0.00	\$0.00	\$0.00	\$0.00
D	7630	BIENES BAJO CONTRATO EN COMODATO	\$0.00	\$0.00	\$0.00	\$0.00	\$0.00	\$0.00
A	7640	CONTRATO DE COMODATO POR BIENES	\$0.00	\$0.00	\$0.00	\$0.00	\$0.00	\$0.00
D	8000	CUENTAS DE ORDEN PRESUPUESTARIAS	\$0.00	\$0.00	\$1,154,964,645.43	\$1,154,964,645.43	\$0.00	\$0.00
D	8100	LEY DE INGRESOS	\$0.00	\$0.00	\$279,494,223.26	\$279,494,223.26	\$0.00	\$0.00
D	8110	LEY DE INGRESOS ESTIMADA	\$562,096,839.50	\$0.00	\$0.00	\$0.00	\$562,096,839.50	\$0.00
D	8110-44	Otros Derechos	\$0.00	\$0.00	\$0.00	\$0.00	\$0.00	\$0.00
D	8110-44-1	OTROS DERECHOS	\$0.00	\$0.00	\$0.00	\$0.00	\$0.00	\$0.00
D	8110-51	Productos	\$0.00	\$0.00	\$0.00	\$0.00	\$0.00	\$0.00
D	8110-51-1	Interes Bancario CECYTE	\$0.00	\$0.00	\$0.00	\$0.00	\$0.00	\$0.00
D	8110-51-1-01	CTA. 0460135470 Pagadora de nomina 2017	\$0.00	\$0.00	\$0.00	\$0.00	\$0.00	\$0.00
D	8110-51-1-02	CTA. 1051144279 Pagadora de nomina 2019	\$0.00	\$0.00	\$0.00	\$0.00	\$0.00	\$0.00
D	8110-51-1-13	CTA. 0196531296 PAAGES	\$0.00	\$0.00	\$0.00	\$0.00	\$0.00	\$0.00
D	8110-51-1-14	CTA. 0417458043 Pagadora de nomina 2016	\$0.00	\$0.00	\$0.00	\$0.00	\$0.00	\$0.00
D	8110-51-1-15	CTA. 1137522810 Pagadora de Nómina 2021	\$0.00	\$0.00	\$0.00	\$0.00	\$0.00	\$0.00
D	8110-51-1-16	CTA. 0116242812 Recurso Estatal 2021	\$0.00	\$0.00	\$0.00	\$0.00	\$0.00	\$0.00
D	8110-51-1-17	CTA. 0116242863 Participación Estatal 2021	\$0.00	\$0.00	\$0.00	\$0.00	\$0.00	\$0.00
D	8110-51-1-19	CTA. 0116024939 Recurso Federal 2021	\$0.00	\$0.00	\$0.00	\$0.00	\$0.00	\$0.00
D	8110-51-1-20	CTA. 0116368107 FAM 2021	\$0.00	\$0.00	\$0.00	\$0.00	\$0.00	\$0.00
D	8110-51-1-21	CTA. 1135660848 Fondo de Ahorro 2021	\$0.00	\$0.00	\$0.00	\$0.00	\$0.00	\$0.00
D	8110-51-1-22	CTA. 0116438237 Otros Ingresos	\$0.00	\$0.00	\$0.00	\$0.00	\$0.00	\$0.00
D	8110-51-1-23	CTA. 0118038457 Recurso Estatal 2022	\$0.00	\$0.00	\$0.00	\$0.00	\$0.00	\$0.00
D	8110-51-1-24	CTA. 0118038341 Participación Estatal 2022	\$0.00	\$0.00	\$0.00	\$0.00	\$0.00	\$0.00
D	8110-51-1-25	CTA. 65509037295 Pagadora de Nómina 2022	\$0.00	\$0.00	\$0.00	\$0.00	\$0.00	\$0.00
D	8110-51-1-26	CTA. 0118506744 FAM 2022	\$0.00	\$0.00	\$0.00	\$0.00	\$0.00	\$0.00
D	8110-51-1-27	CTA. 66509591067 Pagadora de Nómina 2023	\$0.00	\$0.00	\$0.00	\$0.00	\$0.00	\$0.00
D	8110-51-1-28	CTA. 0119690751 Recurso Estatal 2023	\$0.00	\$0.00	\$0.00	\$0.00	\$0.00	\$0.00
D	8110-51-1-29	CTA. 0119690719 Participacion Estatal 2023	\$0.00	\$0.00	\$0.00	\$0.00	\$0.00	\$0.00
D	8110-51-1-30	CTA.65509631680 FONDO DE AHORRO 2023 CECYTE	\$0.00	\$0.00	\$0.00	\$0.00	\$0.00	\$0.00
D	8110-51-1-31	CTA. 0120132969 FAM 2023	\$0.00	\$0.00	\$0.00	\$0.00	\$0.00	\$0.00
D	8110-51-1-32	CTA. 0120209511 FONDO DE CONTINGENCIA	\$0.00	\$0.00	\$0.00	\$0.00	\$0.00	\$0.00
D	8110-51-2	Interes Bancario EMSAD	\$0.00	\$0.00	\$0.00	\$0.00	\$0.00	\$0.00
D	8110-51-2-01	CTA 0119695052 RECURSO ESTATAL 2023	\$0.00	\$0.00	\$0.00	\$0.00	\$0.00	\$0.00
D	8110-51-2-02	CTA. 65509631768 FONDO DE AHORRO 2023	\$0.00	\$0.00	\$0.00	\$0.00	\$0.00	\$0.00
D	8110-51-2-03	CTA. 0114597478 PAGADORA DE NOMINA 2020	\$0.00	\$0.00	\$0.00	\$0.00	\$0.00	\$0.00
D	8110-51-2-04	CTA. 119694935 PARTICIPACION ESTATAL 2023	\$0.00	\$0.00	\$0.00	\$0.00	\$0.00	\$0.00
D	8110-51-2-10	CTA. 0116242413 Recurso Estatal 2021	\$0.00	\$0.00	\$0.00	\$0.00	\$0.00	\$0.00
D	8110-51-2-11	CTA. 0116242626 Pagadora de Nómina 2021	\$0.00	\$0.00	\$0.00	\$0.00	\$0.00	\$0.00
D	8110-51-2-12	CTA. 0116242545 Recurso Federal 2021	\$0.00	\$0.00	\$0.00	\$0.00	\$0.00	\$0.00
D	8110-51-2-13	CTA. 0116242650 Participación Estatal 2021	\$0.00	\$0.00	\$0.00	\$0.00	\$0.00	\$0.00



Colegio de Estudios Científicos y Tecnológicos del Estado de Tlaxcala TLAXCALA

Balanza de Comprobación del 01/dic./2023 al 31/dic./2023
Todas las cuentas. (De la cuenta: 1000 a la 9999)

Usr: tacho
Rep: rptBalanzaComprobacion

Fecha y 15/ene./2024
hora de Impresión 03:09 p. m.

Nat.	Cuenta	Nombre de la cuenta	SALDO ANTERIOR		MOVIMIENTOS		SALDO ACTUAL	
			DEUDOR	ACREEDOR	DEUDOR	ACREEDOR	DEUDOR	ACREEDOR
D	8110-51-2-14	CTA. 0116242677 Fondo de ahorro 2021	\$0.00	\$0.00	\$0.00	\$0.00	\$0.00	\$0.00
D	8110-51-2-15	CTA. 0118038309 Recurso Estatal 2022	\$0.00	\$0.00	\$0.00	\$0.00	\$0.00	\$0.00
D	8110-51-2-16	CTA. 0118038287 Participación Estatal 2022	\$0.00	\$0.00	\$0.00	\$0.00	\$0.00	\$0.00
D	8110-51-2-17	CTA. 65509037324 Pagadora de Nómina 2022	\$0.00	\$0.00	\$0.00	\$0.00	\$0.00	\$0.00
D	8110-51-2-18	CTA. 65509266873 Fondo de ahorro 2022	\$0.00	\$0.00	\$0.00	\$0.00	\$0.00	\$0.00
D	8110-51-2-19	CTA. 65509591019 Pagadora de nomina 2023	\$0.00	\$0.00	\$0.00	\$0.00	\$0.00	\$0.00
D	8110-51-2-2	CTA. 01112720000	\$0.00	\$0.00	\$0.00	\$0.00	\$0.00	\$0.00
D	8110-51-2-20	CTA. 0119695052 Recurso Estatal 2023	\$0.00	\$0.00	\$0.00	\$0.00	\$0.00	\$0.00
D	8110-51-2-21	CTA. 65509631768 Fondo de Ahorro 2023 EMSAD	\$0.00	\$0.00	\$0.00	\$0.00	\$0.00	\$0.00
D	8110-51-2-22	CTA. 0119694935 Participacion Estatal 2023	\$0.00	\$0.00	\$0.00	\$0.00	\$0.00	\$0.00
D	8110-51-2-3	CTA. 0112720167	\$0.00	\$0.00	\$0.00	\$0.00	\$0.00	\$0.00
D	8110-51-2-4	CTA. 00112720051 Recurso Federal 2019	\$0.00	\$0.00	\$0.00	\$0.00	\$0.00	\$0.00
D	8110-51-2-5	CTA. 0113987302 Fondo de Ahorro 2019	\$0.00	\$0.00	\$0.00	\$0.00	\$0.00	\$0.00
D	8110-51-2-7	CTA. 0114597478 Pagadora de Nomina 2020	\$0.00	\$0.00	\$0.00	\$0.00	\$0.00	\$0.00
D	8110-51-2-9	CTA. 0114597435 Recurso Federal 2020	\$0.00	\$0.00	\$0.00	\$0.00	\$0.00	\$0.00
D	8110-79-02	Otros Ingresos, Otros Ingresos y Beneficios Varios	\$0.00	\$0.00	\$0.00	\$0.00	\$0.00	\$0.00
D	8110-79-02-1	OTROS INGRESOS CECYTE	\$0.00	\$0.00	\$0.00	\$0.00	\$0.00	\$0.00
D	8110-79-02-1-1	CONSESIÓN DE CAFETERÍAS	\$0.00	\$0.00	\$0.00	\$0.00	\$0.00	\$0.00
D	8110-79-02-1-2	OTROS INGRESOS NO PRESUPUESTALES CECYTE	\$0.00	\$0.00	\$0.00	\$0.00	\$0.00	\$0.00
D	8110-79-02-1-2-15	OTROS	\$0.00	\$0.00	\$0.00	\$0.00	\$0.00	\$0.00
D	8110-79-02-2	OTROS INGRESOS EMSAD	\$0.00	\$0.00	\$0.00	\$0.00	\$0.00	\$0.00
D	8110-79-02-2-2	OTROS INGRESOS NO PRESUPUESTALES EMSAD	\$0.00	\$0.00	\$0.00	\$0.00	\$0.00	\$0.00
D	8110-79-02-2-2-01	OTROS INGRESOS NO PRESUPUESTALES	\$0.00	\$0.00	\$0.00	\$0.00	\$0.00	\$0.00
D	8110-91	Transferencias y Asignaciones	\$562,096,839.50	\$0.00	\$0.00	\$0.00	\$562,096,839.50	\$0.00
D	8110-91-1	Transferencias (Ministración Federal)	\$286,782,558.50	\$0.00	\$0.00	\$0.00	\$286,782,558.50	\$0.00
D	8110-91-1-1	Federal CECYTE	\$241,828,688.00	\$0.00	\$0.00	\$0.00	\$241,828,688.00	\$0.00
D	8110-91-1-2	Federal EMSAD	\$44,953,870.50	\$0.00	\$0.00	\$0.00	\$44,953,870.50	\$0.00
D	8110-91-1-3	FAM 2020	\$0.00	\$0.00	\$0.00	\$0.00	\$0.00	\$0.00
D	8110-91-1-3-1	FAM 2020	\$0.00	\$0.00	\$0.00	\$0.00	\$0.00	\$0.00
D	8110-91-1-3-2	FAM 2020 Escuelas al Cien	\$0.00	\$0.00	\$0.00	\$0.00	\$0.00	\$0.00
D	8110-91-1-4	FAM 2021	\$0.00	\$0.00	\$0.00	\$0.00	\$0.00	\$0.00
D	8110-91-1-4-1	FAM 2021	\$0.00	\$0.00	\$0.00	\$0.00	\$0.00	\$0.00
D	8110-91-1-4-2	FAM 2021 Escuelas al Cien	\$0.00	\$0.00	\$0.00	\$0.00	\$0.00	\$0.00
D	8110-91-1-5	FAM 2022	\$0.00	\$0.00	\$0.00	\$0.00	\$0.00	\$0.00
D	8110-91-1-5-1	FAM 2022	\$0.00	\$0.00	\$0.00	\$0.00	\$0.00	\$0.00
D	8110-91-1-5-2	FAM 2022 Escuelas al Cien	\$0.00	\$0.00	\$0.00	\$0.00	\$0.00	\$0.00
D	8110-91-1-6	FAM 2023	\$0.00	\$0.00	\$0.00	\$0.00	\$0.00	\$0.00
D	8110-91-1-6-1	FAM 2023	\$0.00	\$0.00	\$0.00	\$0.00	\$0.00	\$0.00
D	8110-91-1-6-2	FAM 2023 Escuelas al Cien	\$0.00	\$0.00	\$0.00	\$0.00	\$0.00	\$0.00
D	8110-91-2	Transferencias (Ministración Estatal)	\$260,824,281.00	\$0.00	\$0.00	\$0.00	\$260,824,281.00	\$0.00
D	8110-91-2-1	Estatal CECYTE	\$223,823,075.00	\$0.00	\$0.00	\$0.00	\$223,823,075.00	\$0.00



Colegio de Estudios Científicos y Tecnológicos del Estado de Tlaxcala TLAXCALA

Balanza de Comprobación del 01/dic./2023 al 31/dic./2023
Todas las cuentas. (De la cuenta: 1000 a la 9999)

Usr: tacho
Rep: rptBalanzaComprobacion

Fecha y 15/ene./2024
hora de Impresión 03:09 p. m.

Nat.	Cuenta	Nombre de la cuenta	SALDO ANTERIOR		MOVIMIENTOS		SALDO ACTUAL	
			DEUDOR	ACREEDOR	DEUDOR	ACREEDOR	DEUDOR	ACREEDOR
D	8110-91-2-2	Estatal EMSAD	\$37,001,206.00	\$0.00	\$0.00	\$0.00	\$37,001,206.00	\$0.00
D	8110-91-3	Transferencias (Participación Estatal)	\$14,490,000.00	\$0.00	\$0.00	\$0.00	\$14,490,000.00	\$0.00
D	8110-91-3-1	Participación Estatal CECYTE	\$12,490,000.00	\$0.00	\$0.00	\$0.00	\$12,490,000.00	\$0.00
D	8110-91-3-2	Participación Estatal EMSAD	\$2,000,000.00	\$0.00	\$0.00	\$0.00	\$2,000,000.00	\$0.00
A	8120	LEY DE INGRESOS POR EJECUTAR	\$0.00	\$112,122,288.00	\$131,943,992.71	\$19,821,704.71	\$0.00	\$0.00
A	8120-44	Otros Derechos	\$0.00	\$0.00	\$0.00	\$0.00	\$0.00	\$0.00
A	8120-44-1	OTROS DERECHOS	\$0.00	\$0.00	\$0.00	\$0.00	\$0.00	\$0.00
A	8120-51	Productos	\$0.00	\$0.00	\$106,332.28	\$106,332.28	\$0.00	\$0.00
A	8120-51-1	Interes Bancario CECYTE	\$0.00	\$0.00	\$97,753.17	\$97,753.17	\$0.00	\$0.00
A	8120-51-1-01	CTA. 0460135470 Pagadora de nomina 2017	\$0.00	\$0.00	\$11.17	\$11.17	\$0.00	\$0.00
A	8120-51-1-02	CTA. 1051144279 Pagadora de nomina 2019	\$0.00	\$0.00	\$0.00	\$0.00	\$0.00	\$0.00
A	8120-51-1-13	CTA. 0196531296 PAAGES	\$0.00	\$0.00	\$0.04	\$0.04	\$0.00	\$0.00
A	8120-51-1-14	CTA. 0417458043 Pagadora de nomina 2016	\$0.00	\$0.00	\$26.91	\$26.91	\$0.00	\$0.00
A	8120-51-1-15	CTA. 1137522810 Pagadora de Nómina 2021	\$0.00	\$0.00	\$80.61	\$80.61	\$0.00	\$0.00
A	8120-51-1-16	CTA. 0116242812 Recurso Estatal 2021	\$0.00	\$0.00	\$0.00	\$0.00	\$0.00	\$0.00
A	8120-51-1-17	CTA. 0116242863 Participación Estatal 2021	\$0.00	\$0.00	\$0.00	\$0.00	\$0.00	\$0.00
A	8120-51-1-19	CTA. 0116024939 Recurso Federal 2021	\$0.00	\$0.00	\$0.00	\$0.00	\$0.00	\$0.00
A	8120-51-1-20	CTA. 0116368107 FAM 2021	\$0.00	\$0.00	\$0.00	\$0.00	\$0.00	\$0.00
A	8120-51-1-21	CTA. 1135660848 Fondo de Ahorro 2021	\$0.00	\$0.00	\$0.00	\$0.00	\$0.00	\$0.00
A	8120-51-1-22	CTA. 0116438237 Otros Ingresos	\$0.00	\$0.00	\$0.00	\$0.00	\$0.00	\$0.00
A	8120-51-1-23	CTA. 0118038457 Recurso Estatal 2022	\$0.00	\$0.00	\$4.11	\$4.11	\$0.00	\$0.00
A	8120-51-1-24	CTA. 0118038341 Participación Estatal 2022	\$0.00	\$0.00	\$0.00	\$0.00	\$0.00	\$0.00
A	8120-51-1-25	CTA. 65509037295 Pagadora de Nómina 2022	\$0.00	\$0.00	\$232.45	\$232.45	\$0.00	\$0.00
A	8120-51-1-26	CTA. 0118506744 FAM 2022	\$0.00	\$0.00	\$0.00	\$0.00	\$0.00	\$0.00
A	8120-51-1-27	CTA. 66509591067 Pagadora de Nómina 2023	\$0.00	\$0.00	\$997.31	\$997.31	\$0.00	\$0.00
A	8120-51-1-28	CTA. 0119690751 Recurso Estatal 2023	\$0.00	\$0.00	\$83,729.15	\$83,729.15	\$0.00	\$0.00
A	8120-51-1-29	CTA. 0119690719 Participación Estatal 2023	\$0.00	\$0.00	\$8,498.57	\$8,498.57	\$0.00	\$0.00
A	8120-51-1-30	CTA.65509631680 FONDO DE AHORRO 2023 CECYTE	\$0.00	\$0.00	\$3,916.87	\$3,916.87	\$0.00	\$0.00
A	8120-51-1-31	CTA. 0120132969 FAM 2023	\$0.00	\$0.00	\$0.00	\$0.00	\$0.00	\$0.00
A	8120-51-1-32	CTA. 0120209511 FONDO DE CONTINGENCIA	\$0.00	\$0.00	\$255.98	\$255.98	\$0.00	\$0.00
A	8120-51-2	Interes Bancario EMSAD	\$0.00	\$0.00	\$8,579.11	\$8,579.11	\$0.00	\$0.00
A	8120-51-2-01	CTA 0119695052 RECURSO ESTATAL 2023	\$0.00	\$0.00	\$6,726.44	\$6,726.44	\$0.00	\$0.00
A	8120-51-2-02	CTA. 65509631768 FONDO DE AHORRO 2023	\$0.00	\$0.00	\$38.21	\$38.21	\$0.00	\$0.00
A	8120-51-2-03	CTA. 0114597478 PAGADORA DE NOMINA 2020	\$0.00	\$0.00	\$5.04	\$5.04	\$0.00	\$0.00
A	8120-51-2-04	CTA. 119694935 PARTICIPACION ESTATAL 2023	\$0.00	\$0.00	\$1,602.63	\$1,602.63	\$0.00	\$0.00
A	8120-51-2-10	CTA. 0116242413 Recurso Estatal 2021	\$0.00	\$0.00	\$0.00	\$0.00	\$0.00	\$0.00
A	8120-51-2-11	CTA. 0116242626 Pagadora de Nómina 2021	\$0.00	\$0.00	\$1.58	\$1.58	\$0.00	\$0.00
A	8120-51-2-12	CTA. 0116242545 Recurso Federal 2021	\$0.00	\$0.00	\$0.00	\$0.00	\$0.00	\$0.00
A	8120-51-2-13	CTA. 0116242650 Participación Estatal 2021	\$0.00	\$0.00	\$0.00	\$0.00	\$0.00	\$0.00
A	8120-51-2-14	CTA. 0116242677 Fondo de ahorro 2021	\$0.00	\$0.00	\$0.00	\$0.00	\$0.00	\$0.00
A	8120-51-2-15	CTA. 0118038309 Recurso Estatal 2022	\$0.00	\$0.00	\$0.00	\$0.00	\$0.00	\$0.00



Colegio de Estudios Científicos y Tecnológicos del Estado de Tlaxcala TLAXCALA

Balanza de Comprobación del 01/dic./2023 al 31/dic./2023
Todas las cuentas. (De la cuenta: 1000 a la 9999)

Usr: tacho
Rep: rptBalanzaComprobacion

Fecha y 15/ene./2024
hora de Impresión 03:09 p. m.

Nat.	Cuenta	Nombre de la cuenta	SALDO ANTERIOR		MOVIMIENTOS		SALDO ACTUAL	
			DEUDOR	ACREEDOR	DEUDOR	ACREEDOR	DEUDOR	ACREEDOR
A	8120-51-2-16	CTA. 0118038287 Participación Estatal 2022	\$0.00	\$0.00	\$0.00	\$0.00	\$0.00	\$0.00
A	8120-51-2-17	CTA. 65509037324 Pagadora de Nómina 2022	\$0.00	\$0.00	\$38.28	\$38.28	\$0.00	\$0.00
A	8120-51-2-18	CTA. 65509266873 Fondo de ahorro 2022	\$0.00	\$0.00	\$0.00	\$0.00	\$0.00	\$0.00
A	8120-51-2-19	CTA. 65509591019 Pagadora de nomina 2023	\$0.00	\$0.00	\$166.93	\$166.93	\$0.00	\$0.00
A	8120-51-2-2	CTA. 01112720000	\$0.00	\$0.00	\$0.00	\$0.00	\$0.00	\$0.00
A	8120-51-2-20	CTA. 0119695052 Recurso Estatal 2023	\$0.00	\$0.00	\$0.00	\$0.00	\$0.00	\$0.00
A	8120-51-2-21	CTA. 65509631768 Fondo de Ahorro 2023 EMSAD	\$0.00	\$0.00	\$0.00	\$0.00	\$0.00	\$0.00
A	8120-51-2-22	CTA. 0119694935 Participacion Estatal 2023	\$0.00	\$0.00	\$0.00	\$0.00	\$0.00	\$0.00
A	8120-51-2-3	CTA. 0112720167	\$0.00	\$0.00	\$0.00	\$0.00	\$0.00	\$0.00
A	8120-51-2-4	CTA. 00112720051 Recurso Federal 2019	\$0.00	\$0.00	\$0.00	\$0.00	\$0.00	\$0.00
A	8120-51-2-5	CTA. 0113987302 Fondo de Ahorro 2019	\$0.00	\$0.00	\$0.00	\$0.00	\$0.00	\$0.00
A	8120-51-2-7	CTA. 0114597478 Pagadora de Nomina 2020	\$0.00	\$0.00	\$0.00	\$0.00	\$0.00	\$0.00
A	8120-51-2-9	CTA. 0114597435 Recurso Federal 2020	\$0.00	\$0.00	\$0.00	\$0.00	\$0.00	\$0.00
A	8120-79-02	Otros Ingresos, Otros Ingresos y Beneficios Varios	\$0.00	\$0.00	\$0.00	\$0.00	\$0.00	\$0.00
A	8120-79-02-1	OTROS INGRESOS CECYTE	\$0.00	\$0.00	\$0.00	\$0.00	\$0.00	\$0.00
A	8120-79-02-1-1	CONSESIÓN DE CAFETERÍAS	\$0.00	\$0.00	\$0.00	\$0.00	\$0.00	\$0.00
A	8120-79-02-1-2	OTROS INGRESOS NO PRESUPUESTALES CECYTE	\$0.00	\$0.00	\$0.00	\$0.00	\$0.00	\$0.00
A	8120-79-02-1-2-15	OTROS	\$0.00	\$0.00	\$0.00	\$0.00	\$0.00	\$0.00
A	8120-79-02-2	OTROS INGRESOS EMSAD	\$0.00	\$0.00	\$0.00	\$0.00	\$0.00	\$0.00
A	8120-79-02-2-2	OTROS INGRESOS NO PRESUPUESTALES EMSAD	\$0.00	\$0.00	\$0.00	\$0.00	\$0.00	\$0.00
A	8120-79-02-2-2-01	OTROS INGRESOS NO PRESUPUESTALES	\$0.00	\$0.00	\$0.00	\$0.00	\$0.00	\$0.00
A	8120-91	Transferencias y Asignaciones	\$0.00	\$112,122,288.00	\$131,837,660.43	\$19,715,372.43	\$0.00	\$0.00
A	8120-91-1	Transferencias (Ministración Federal)	\$0.00	\$53,166,177.50	\$53,347,803.43	\$181,625.93	\$0.00	\$0.00
A	8120-91-1-1	Federal CECYTE	\$0.00	\$44,638,549.50	\$44,638,554.43	\$4.93	\$0.00	\$0.00
A	8120-91-1-2	Federal EMSAD	\$0.00	\$8,223,383.00	\$8,223,383.00	\$0.00	\$0.00	\$0.00
A	8120-91-1-3	FAM 2020	\$0.00	\$0.00	\$0.00	\$0.00	\$0.00	\$0.00
A	8120-91-1-3-1	FAM 2020	\$0.00	\$0.00	\$0.00	\$0.00	\$0.00	\$0.00
A	8120-91-1-3-2	FAM 2020 Escuelas al Cien	\$0.00	\$0.00	\$0.00	\$0.00	\$0.00	\$0.00
A	8120-91-1-4	FAM 2021	\$0.00	\$0.00	\$0.00	\$0.00	\$0.00	\$0.00
A	8120-91-1-4-1	FAM 2021	\$0.00	\$0.00	\$0.00	\$0.00	\$0.00	\$0.00
A	8120-91-1-4-2	FAM 2021 Escuelas al Cien	\$0.00	\$0.00	\$0.00	\$0.00	\$0.00	\$0.00
A	8120-91-1-5	FAM 2022	\$0.00	\$0.00	\$0.00	\$0.00	\$0.00	\$0.00
A	8120-91-1-5-1	FAM 2022	\$0.00	\$0.00	\$0.00	\$0.00	\$0.00	\$0.00
A	8120-91-1-5-2	FAM 2022 Escuelas al Cien	\$0.00	\$0.00	\$0.00	\$0.00	\$0.00	\$0.00
A	8120-91-1-6	FAM 2023	\$0.00	\$304,245.00	\$485,866.00	\$181,621.00	\$0.00	\$0.00
A	8120-91-1-6-1	FAM 2023	\$0.00	\$304,245.00	\$304,245.00	\$0.00	\$0.00	\$0.00
A	8120-91-1-6-2	FAM 2023 Escuelas al Cien	\$0.00	\$0.00	\$181,621.00	\$181,621.00	\$0.00	\$0.00
A	8120-91-2	Transferencias (Ministración Estatal)	\$0.00	\$58,956,110.50	\$78,072,990.00	\$19,116,879.50	\$0.00	\$0.00
A	8120-91-2-1	Estatal CECYTE	\$0.00	\$44,103,575.71	\$63,220,455.21	\$19,116,879.50	\$0.00	\$0.00
A	8120-91-2-2	Estatal EMSAD	\$0.00	\$14,852,534.79	\$14,852,534.79	\$0.00	\$0.00	\$0.00
A	8120-91-3	Transferencias (Participación Estatal)	\$0.00	\$0.00	\$416,867.00	\$416,867.00	\$0.00	\$0.00



Colegio de Estudios Científicos y Tecnológicos del Estado de Tlaxcala TLAXCALA

Balanza de Comprobación del 01/dic./2023 al 31/dic./2023

Todas las cuentas. (De la cuenta: 1000 a la 9999)

Usr: tacho
Rep: rptBalanzaComprobacion

Fecha y hora de Impresión | 15/ene./2024
03:09 p. m.

Nat.	Cuenta	Nombre de la cuenta	SALDO ANTERIOR		MOVIMIENTOS		SALDO ACTUAL	
			DEUDOR	ACREEDOR	DEUDOR	ACREEDOR	DEUDOR	ACREEDOR
A	8120-91-3-1	Participación Estatal CECYTE	\$0.00	\$0.00	\$341,467.00	\$341,467.00	\$0.00	\$0.00
A	8120-91-3-2	Participación Estatal EMSAD	\$0.00	\$0.00	\$75,400.00	\$75,400.00	\$0.00	\$0.00
D	8130	MODIFICACIONES A LA LEY DE INGRESOS ESTIMADA	\$54,320,913.64	\$0.00	\$19,821,704.71	\$4,215,466.87	\$69,927,151.48	\$0.00
D	8130-44	Otros Derechos	\$0.00	\$0.00	\$0.00	\$0.00	\$0.00	\$0.00
D	8130-44-1	OTROS DERECHOS	\$0.00	\$0.00	\$0.00	\$0.00	\$0.00	\$0.00
D	8130-51	Productos	\$421,832.14	\$0.00	\$106,332.28	\$42,323.59	\$485,840.83	\$0.00
D	8130-51-1	Interes Bancario CECYTE	\$369,474.21	\$0.00	\$97,753.17	\$42,139.50	\$425,087.88	\$0.00
D	8130-51-1-01	CTA. 0460135470 Pagadora de nomina 2017	\$140.18	\$0.00	\$11.17	\$0.00	\$151.35	\$0.00
D	8130-51-1-02	CTA. 1051144279 Pagadora de nomina 2019	\$169.43	\$0.00	\$0.00	\$0.00	\$169.43	\$0.00
D	8130-51-1-13	CTA. 0196531296 PAAGES	\$0.43	\$0.00	\$0.04	\$0.00	\$0.47	\$0.00
D	8130-51-1-14	CTA. 0417458043 Pagadora de nomina 2016	\$316.83	\$0.00	\$26.91	\$0.00	\$343.74	\$0.00
D	8130-51-1-15	CTA. 1137522810 Pagadora de Nómina 2021	\$1,470.34	\$0.00	\$80.61	\$0.00	\$1,550.95	\$0.00
D	8130-51-1-16	CTA. 0116242812 Recurso Estatal 2021	\$8.75	\$0.00	\$0.00	\$0.00	\$8.75	\$0.00
D	8130-51-1-17	CTA. 0116242863 Participación Estatal 2021	\$0.00	\$0.00	\$0.00	\$0.00	\$0.00	\$0.00
D	8130-51-1-19	CTA. 0116024939 Recurso Federal 2021	\$0.00	\$0.00	\$0.00	\$0.00	\$0.00	\$0.00
D	8130-51-1-20	CTA. 0116368107 FAM 2021	\$0.00	\$0.00	\$0.00	\$0.00	\$0.00	\$0.00
D	8130-51-1-21	CTA. 1135660848 Fondo de Ahorro 2021	\$0.00	\$0.00	\$0.00	\$0.00	\$0.00	\$0.00
D	8130-51-1-22	CTA. 0116438237 Otros Ingresos	\$0.00	\$0.00	\$0.00	\$0.00	\$0.00	\$0.00
D	8130-51-1-23	CTA. 0118038457 Recurso Estatal 2022	\$17,082.69	\$0.00	\$4.11	\$0.00	\$17,086.80	\$0.00
D	8130-51-1-24	CTA. 0118038341 Participación Estatal 2022	\$308.96	\$0.00	\$0.00	\$0.00	\$308.96	\$0.00
D	8130-51-1-25	CTA. 65509037295 Pagadora de Nómina 2022	\$16,284.50	\$0.00	\$232.45	\$0.00	\$16,516.95	\$0.00
D	8130-51-1-26	CTA. 0118506744 FAM 2022	\$0.00	\$0.00	\$0.00	\$0.00	\$0.00	\$0.00
D	8130-51-1-27	CTA. 66509591067 Pagadora de Nómina 2023	\$9,710.15	\$0.00	\$997.31	\$0.00	\$10,707.46	\$0.00
D	8130-51-1-28	CTA. 0119690751 Recurso Estatal 2023	\$224,237.62	\$0.00	\$83,729.15	\$0.00	\$307,966.77	\$0.00
D	8130-51-1-29	CTA. 0119690719 Participacion Estatal 2023	\$55,170.08	\$0.00	\$8,498.57	\$0.00	\$63,668.65	\$0.00
D	8130-51-1-30	CTA.65509631680 FONDO DE AHORRO 2023 CECYTE	\$18,015.23	\$0.00	\$3,916.87	\$18,015.23	\$3,916.87	\$0.00
D	8130-51-1-31	CTA. 0120132969 FAM 2023	\$24,124.27	\$0.00	\$0.00	\$24,124.27	\$0.00	\$0.00
D	8130-51-1-32	CTA. 0120209511 FONDO DE CONTINGENCIA	\$2,434.75	\$0.00	\$255.98	\$0.00	\$2,690.73	\$0.00
D	8130-51-2	Interes Bancario EMSAD	\$52,357.93	\$0.00	\$8,579.11	\$184.09	\$60,752.95	\$0.00
D	8130-51-2-01	CTA 0119695052 RECURSO ESTATAL 2023	\$36,176.16	\$0.00	\$6,726.44	\$0.00	\$42,902.60	\$0.00
D	8130-51-2-02	CTA. 65509631768 FONDO DE AHORRO 2023	\$184.09	\$0.00	\$38.21	\$184.09	\$38.21	\$0.00
D	8130-51-2-03	CTA. 0114597478 PAGADORA DE NOMINA 2020	\$56.05	\$0.00	\$5.04	\$0.00	\$61.09	\$0.00
D	8130-51-2-04	CTA. 119694935 PARTICIPACION ESTATAL 2023	\$12,020.66	\$0.00	\$1,602.63	\$0.00	\$13,623.29	\$0.00
D	8130-51-2-10	CTA. 0116242413 Recurso Estatal 2021	\$0.00	\$0.00	\$0.00	\$0.00	\$0.00	\$0.00
D	8130-51-2-11	CTA. 0116242626 Pagadora de Nómina 2021	\$18.27	\$0.00	\$1.58	\$0.00	\$19.85	\$0.00
D	8130-51-2-12	CTA. 0116242545 Recurso Federal 2021	\$0.00	\$0.00	\$0.00	\$0.00	\$0.00	\$0.00
D	8130-51-2-13	CTA. 0116242650 Participación Estatal 2021	\$0.00	\$0.00	\$0.00	\$0.00	\$0.00	\$0.00
D	8130-51-2-14	CTA. 0116242677 Fondo de ahorro 2021	\$0.00	\$0.00	\$0.00	\$0.00	\$0.00	\$0.00
D	8130-51-2-15	CTA. 0118038309 Recurso Estatal 2022	\$313.58	\$0.00	\$0.00	\$0.00	\$313.58	\$0.00
D	8130-51-2-16	CTA. 0118038287 Participación Estatal 2022	\$23.15	\$0.00	\$0.00	\$0.00	\$23.15	\$0.00
D	8130-51-2-17	CTA. 65509037324 Pagadora de Nómina 2022	\$1,965.73	\$0.00	\$38.28	\$0.00	\$2,004.01	\$0.00



Colegio de Estudios Científicos y Tecnológicos del Estado de Tlaxcala TLAXCALA

Balanza de Comprobación del 01/dic./2023 al 31/dic./2023
Todas las cuentas. (De la cuenta: 1000 a la 9999)

Usr: tacho
Rep: rptBalanzaComprobacion

Fecha y 15/ene./2024
hora de Impresión 03:09 p. m.

Nat.	Cuenta	Nombre de la cuenta	SALDO ANTERIOR		MOVIMIENTOS		SALDO ACTUAL	
			DEUDOR	ACREEDOR	DEUDOR	ACREEDOR	DEUDOR	ACREEDOR
D	8130-51-2-18	CTA. 65509266873 Fondo de ahorro 2022	\$0.00	\$0.00	\$0.00	\$0.00	\$0.00	\$0.00
D	8130-51-2-19	CTA. 65509591019 Pagadora de nomina 2023	\$1,600.24	\$0.00	\$166.93	\$0.00	\$1,767.17	\$0.00
D	8130-51-2-2	CTA. 01112720000	\$0.00	\$0.00	\$0.00	\$0.00	\$0.00	\$0.00
D	8130-51-2-20	CTA. 0119695052 Recurso Estatal 2023	\$0.00	\$0.00	\$0.00	\$0.00	\$0.00	\$0.00
D	8130-51-2-21	CTA. 65509631768 Fondo de Ahorro 2023 EMSAD	\$0.00	\$0.00	\$0.00	\$0.00	\$0.00	\$0.00
D	8130-51-2-22	CTA. 0119694935 Participacion Estatal 2023	\$0.00	\$0.00	\$0.00	\$0.00	\$0.00	\$0.00
D	8130-51-2-3	CTA. 0112720167	\$0.00	\$0.00	\$0.00	\$0.00	\$0.00	\$0.00
D	8130-51-2-4	CTA. 00112720051 Recurso Federal 2019	\$0.00	\$0.00	\$0.00	\$0.00	\$0.00	\$0.00
D	8130-51-2-5	CTA. 0113987302 Fondo de Ahorro 2019	\$0.00	\$0.00	\$0.00	\$0.00	\$0.00	\$0.00
D	8130-51-2-7	CTA. 0114597478 Pagadora de Nomina 2020	\$0.00	\$0.00	\$0.00	\$0.00	\$0.00	\$0.00
D	8130-51-2-9	CTA. 0114597435 Recurso Federal 2020	\$0.00	\$0.00	\$0.00	\$0.00	\$0.00	\$0.00
D	8130-79-02	Otros Ingresos, Otros Ingresos y Beneficios Varios	\$0.00	\$0.00	\$0.00	\$0.00	\$0.00	\$0.00
D	8130-79-02-1	OTROS INGRESOS CECYTE	\$0.00	\$0.00	\$0.00	\$0.00	\$0.00	\$0.00
D	8130-79-02-1-1	CONSESIÓN DE CAFETERÍAS	\$0.00	\$0.00	\$0.00	\$0.00	\$0.00	\$0.00
D	8130-79-02-1-2	OTROS INGRESOS NO PRESUPUESTALES CECYTE	\$0.00	\$0.00	\$0.00	\$0.00	\$0.00	\$0.00
D	8130-79-02-1-2-15	OTROS	\$0.00	\$0.00	\$0.00	\$0.00	\$0.00	\$0.00
D	8130-79-02-2	OTROS INGRESOS EMSAD	\$0.00	\$0.00	\$0.00	\$0.00	\$0.00	\$0.00
D	8130-79-02-2-2	OTROS INGRESOS NO PRESUPUESTALES EMSAD	\$0.00	\$0.00	\$0.00	\$0.00	\$0.00	\$0.00
D	8130-79-02-2-2-01	OTROS INGRESOS NO PRESUPUESTALES	\$0.00	\$0.00	\$0.00	\$0.00	\$0.00	\$0.00
D	8130-91	Transferencias y Asignaciones	\$53,899,081.50	\$0.00	\$19,715,372.43	\$4,173,143.28	\$69,441,310.65	\$0.00
D	8130-91-1	Transferencias (Ministracion Federal)	\$22,793,719.50	\$0.00	\$181,625.93	\$0.00	\$22,975,345.43	\$0.00
D	8130-91-1-1	Federal CECYTE	\$14,586,975.00	\$0.00	\$4.93	\$0.00	\$14,586,979.93	\$0.00
D	8130-91-1-2	Federal EMSAD	\$2,557,973.50	\$0.00	\$0.00	\$0.00	\$2,557,973.50	\$0.00
D	8130-91-1-3	FAM 2020	\$0.00	\$0.00	\$0.00	\$0.00	\$0.00	\$0.00
D	8130-91-1-3-1	FAM 2020	\$0.00	\$0.00	\$0.00	\$0.00	\$0.00	\$0.00
D	8130-91-1-3-2	FAM 2020 Escuelas al Cien	\$0.00	\$0.00	\$0.00	\$0.00	\$0.00	\$0.00
D	8130-91-1-4	FAM 2021	\$0.00	\$0.00	\$0.00	\$0.00	\$0.00	\$0.00
D	8130-91-1-4-1	FAM 2021	\$0.00	\$0.00	\$0.00	\$0.00	\$0.00	\$0.00
D	8130-91-1-4-2	FAM 2021 Escuelas al Cien	\$0.00	\$0.00	\$0.00	\$0.00	\$0.00	\$0.00
D	8130-91-1-5	FAM 2022	\$0.00	\$0.00	\$0.00	\$0.00	\$0.00	\$0.00
D	8130-91-1-5-1	FAM 2022	\$0.00	\$0.00	\$0.00	\$0.00	\$0.00	\$0.00
D	8130-91-1-5-2	FAM 2022 Escuelas al Cien	\$0.00	\$0.00	\$0.00	\$0.00	\$0.00	\$0.00
D	8130-91-1-6	FAM 2023	\$5,648,771.00	\$0.00	\$181,621.00	\$0.00	\$5,830,392.00	\$0.00
D	8130-91-1-6-1	FAM 2023	\$3,650,885.00	\$0.00	\$0.00	\$0.00	\$3,650,885.00	\$0.00
D	8130-91-1-6-2	FAM 2023 Escuelas al Cien	\$1,997,886.00	\$0.00	\$181,621.00	\$0.00	\$2,179,507.00	\$0.00
D	8130-91-2	Transferencias (Ministración Estatal)	\$28,613,226.00	\$0.00	\$19,116,879.50	\$4,173,143.28	\$43,556,962.22	\$0.00
D	8130-91-2-1	Estatal CECYTE	\$27,194,541.00	\$0.00	\$19,116,879.50	\$0.00	\$46,311,420.50	\$0.00
D	8130-91-2-2	Estatal EMSAD	\$1,418,685.00	\$0.00	\$0.00	\$4,173,143.28	-\$2,754,458.28	\$0.00
D	8130-91-3	Transferencias (Participación Estatal)	\$2,492,136.00	\$0.00	\$416,867.00	\$0.00	\$2,909,003.00	\$0.00
D	8130-91-3-1	Participación Estatal CECYTE	\$2,217,536.00	\$0.00	\$341,467.00	\$0.00	\$2,559,003.00	\$0.00
D	8130-91-3-2	Participación Estatal EMSAD	\$274,600.00	\$0.00	\$75,400.00	\$0.00	\$350,000.00	\$0.00



Colegio de Estudios Científicos y Tecnológicos del Estado de Tlaxcala TLAXCALA

Balanza de Comprobación del 01/dic./2023 al 31/dic./2023

Todas las cuentas. (De la cuenta: 1000 a la 9999)

Usr: tacho
Rep: rptBalanzaComprobacion

Fecha y hora de Impresión | 15/ene./2024
03:09 p. m.

Nat.	Cuenta	Nombre de la cuenta	SALDO ANTERIOR		MOVIMIENTOS		SALDO ACTUAL	
			DEUDOR	ACREEDOR	DEUDOR	ACREEDOR	DEUDOR	ACREEDOR
A	8140	LEY DE INGRESOS DEVENGADA	\$0.00	\$0.00	\$127,728,525.84	\$127,728,525.84	\$0.00	\$0.00
A	8140-44	Otros Derechos	\$0.00	\$0.00	\$0.00	\$0.00	\$0.00	\$0.00
A	8140-44-1	OTROS DERECHOS	\$0.00	\$0.00	\$0.00	\$0.00	\$0.00	\$0.00
A	8140-51	Productos	\$0.00	\$0.00	\$64,008.69	\$64,008.69	\$0.00	\$0.00
A	8140-51-1	Interes Bancario CECYTE	\$0.00	\$0.00	\$55,613.67	\$55,613.67	\$0.00	\$0.00
A	8140-51-1-01	CTA. 0460135470 Pagadora de nomina 2017	\$0.00	\$0.00	\$11.17	\$11.17	\$0.00	\$0.00
A	8140-51-1-02	CTA. 1051144279 Pagadora de nomina 2019	\$0.00	\$0.00	\$0.00	\$0.00	\$0.00	\$0.00
A	8140-51-1-13	CTA. 0196531296 PAAGES	\$0.00	\$0.00	\$0.04	\$0.04	\$0.00	\$0.00
A	8140-51-1-14	CTA. 0417458043 Pagadora de nomina 2016	\$0.00	\$0.00	\$26.91	\$26.91	\$0.00	\$0.00
A	8140-51-1-15	CTA. 1137522810 Pagadora de Nómina 2021	\$0.00	\$0.00	\$80.61	\$80.61	\$0.00	\$0.00
A	8140-51-1-16	CTA. 0116242812 Recurso Estatal 2021	\$0.00	\$0.00	\$0.00	\$0.00	\$0.00	\$0.00
A	8140-51-1-17	CTA. 0116242863 Participación Estatal 2021	\$0.00	\$0.00	\$0.00	\$0.00	\$0.00	\$0.00
A	8140-51-1-19	CTA. 0116024939 Recurso Federal 2021	\$0.00	\$0.00	\$0.00	\$0.00	\$0.00	\$0.00
A	8140-51-1-20	CTA. 0116368107 FAM 2021	\$0.00	\$0.00	\$0.00	\$0.00	\$0.00	\$0.00
A	8140-51-1-21	CTA. 1135660848 Fondo de Ahorro 2021	\$0.00	\$0.00	\$0.00	\$0.00	\$0.00	\$0.00
A	8140-51-1-22	CTA. 0116438237 Otros Ingresos	\$0.00	\$0.00	\$0.00	\$0.00	\$0.00	\$0.00
A	8140-51-1-23	CTA. 0118038457 Recurso Estatal 2022	\$0.00	\$0.00	\$4.11	\$4.11	\$0.00	\$0.00
A	8140-51-1-24	CTA. 0118038341 Participación Estatal 2022	\$0.00	\$0.00	\$0.00	\$0.00	\$0.00	\$0.00
A	8140-51-1-25	CTA. 65509037295 Pagadora de Nómina 2022	\$0.00	\$0.00	\$232.45	\$232.45	\$0.00	\$0.00
A	8140-51-1-26	CTA. 0118506744 FAM 2022	\$0.00	\$0.00	\$0.00	\$0.00	\$0.00	\$0.00
A	8140-51-1-27	CTA. 66509591067 Pagadora de Nómina 2023	\$0.00	\$0.00	\$997.31	\$997.31	\$0.00	\$0.00
A	8140-51-1-28	CTA. 0119690751 Recurso Estatal 2023	\$0.00	\$0.00	\$83,729.15	\$83,729.15	\$0.00	\$0.00
A	8140-51-1-29	CTA. 0119690719 Participacion Estatal 2023	\$0.00	\$0.00	\$8,498.57	\$8,498.57	\$0.00	\$0.00
A	8140-51-1-30	CTA.65509631680 FONDO DE AHORRO 2023 CECYTE	\$0.00	\$0.00	-\$14,098.36	-\$14,098.36	\$0.00	\$0.00
A	8140-51-1-31	CTA. 0120132969 FAM 2023	\$0.00	\$0.00	-\$24,124.27	-\$24,124.27	\$0.00	\$0.00
A	8140-51-1-32	CTA. 0120209511 FONDO DE CONTINGENCIA	\$0.00	\$0.00	\$255.98	\$255.98	\$0.00	\$0.00
A	8140-51-2	Interes Bancario EMSAD	\$0.00	\$0.00	\$8,395.02	\$8,395.02	\$0.00	\$0.00
A	8140-51-2-01	CTA 0119695052 RECURSO ESTATAL 2023	\$0.00	\$0.00	\$6,726.44	\$6,726.44	\$0.00	\$0.00
A	8140-51-2-02	CTA. 65509631768 FONDO DE AHORRO 2023	\$0.00	\$0.00	-\$145.88	-\$145.88	\$0.00	\$0.00
A	8140-51-2-03	CTA. 0114597478 PAGADORA DE NOMINA 2020	\$0.00	\$0.00	\$5.04	\$5.04	\$0.00	\$0.00
A	8140-51-2-04	CTA. 119694935 PARTICIPACION ESTATAL 2023	\$0.00	\$0.00	\$1,602.63	\$1,602.63	\$0.00	\$0.00
A	8140-51-2-10	CTA. 0116242413 Recurso Estatal 2021	\$0.00	\$0.00	\$0.00	\$0.00	\$0.00	\$0.00
A	8140-51-2-11	CTA. 0116242626 Pagadora de Nómina 2021	\$0.00	\$0.00	\$1.58	\$1.58	\$0.00	\$0.00
A	8140-51-2-12	CTA. 0116242545 Recurso Federal 2021	\$0.00	\$0.00	\$0.00	\$0.00	\$0.00	\$0.00
A	8140-51-2-13	CTA. 0116242650 Participación Estatal 2021	\$0.00	\$0.00	\$0.00	\$0.00	\$0.00	\$0.00
A	8140-51-2-14	CTA. 0116242677 Fondo de ahorro 2021	\$0.00	\$0.00	\$0.00	\$0.00	\$0.00	\$0.00
A	8140-51-2-15	CTA. 0118038309 Recurso Estatal 2022	\$0.00	\$0.00	\$0.00	\$0.00	\$0.00	\$0.00
A	8140-51-2-16	CTA. 0118038287 Participación Estatal 2022	\$0.00	\$0.00	\$0.00	\$0.00	\$0.00	\$0.00
A	8140-51-2-17	CTA. 65509037324 Pagadora de Nómina 2022	\$0.00	\$0.00	\$38.28	\$38.28	\$0.00	\$0.00
A	8140-51-2-18	CTA. 65509266873 Fondo de ahorro 2022	\$0.00	\$0.00	\$0.00	\$0.00	\$0.00	\$0.00
A	8140-51-2-19	CTA. 65509591019 Pagadora de nomina 2023	\$0.00	\$0.00	\$166.93	\$166.93	\$0.00	\$0.00



Colegio de Estudios Científicos y Tecnológicos del Estado de Tlaxcala TLAXCALA

Balanza de Comprobación del 01/dic./2023 al 31/dic./2023
Todas las cuentas. (De la cuenta: 1000 a la 9999)

Usr: tacho
Rep: rptBalanzaComprobacion

Fecha y 15/ene./2024
hora de Impresión 03:09 p. m.

Nat.	Cuenta	Nombre de la cuenta	SALDO ANTERIOR		MOVIMIENTOS		SALDO ACTUAL	
			DEUDOR	ACREEDOR	DEUDOR	ACREEDOR	DEUDOR	ACREEDOR
A	8140-51-2-2	CTA. 01112720000	\$0.00	\$0.00	\$0.00	\$0.00	\$0.00	\$0.00
A	8140-51-2-20	CTA. 0119695052 Recurso Estatal 2023	\$0.00	\$0.00	\$0.00	\$0.00	\$0.00	\$0.00
A	8140-51-2-21	CTA. 65509631768 Fondo de Ahorro 2023 EMSAD	\$0.00	\$0.00	\$0.00	\$0.00	\$0.00	\$0.00
A	8140-51-2-22	CTA. 0119694935 Participacion Estatal 2023	\$0.00	\$0.00	\$0.00	\$0.00	\$0.00	\$0.00
A	8140-51-2-3	CTA. 0112720167	\$0.00	\$0.00	\$0.00	\$0.00	\$0.00	\$0.00
A	8140-51-2-4	CTA. 00112720051 Recurso Federal 2019	\$0.00	\$0.00	\$0.00	\$0.00	\$0.00	\$0.00
A	8140-51-2-5	CTA. 0113987302 Fondo de Ahorro 2019	\$0.00	\$0.00	\$0.00	\$0.00	\$0.00	\$0.00
A	8140-51-2-7	CTA. 0114597478 Pagadora de Nomina 2020	\$0.00	\$0.00	\$0.00	\$0.00	\$0.00	\$0.00
A	8140-51-2-9	CTA. 0114597435 Recurso Federal 2020	\$0.00	\$0.00	\$0.00	\$0.00	\$0.00	\$0.00
A	8140-79-02	Otros Ingresos, Otros Ingresos y Beneficios Varios	\$0.00	\$0.00	\$0.00	\$0.00	\$0.00	\$0.00
A	8140-79-02-1	OTROS INGRESOS CECYTE	\$0.00	\$0.00	\$0.00	\$0.00	\$0.00	\$0.00
A	8140-79-02-1-1	CONSESIÓN DE CAFETERÍAS	\$0.00	\$0.00	\$0.00	\$0.00	\$0.00	\$0.00
A	8140-79-02-1-2	OTROS INGRESOS NO PRESUPUESTALES CECYTE	\$0.00	\$0.00	\$0.00	\$0.00	\$0.00	\$0.00
A	8140-79-02-1-2-15	OTROS	\$0.00	\$0.00	\$0.00	\$0.00	\$0.00	\$0.00
A	8140-79-02-2	OTROS INGRESOS EMSAD	\$0.00	\$0.00	\$0.00	\$0.00	\$0.00	\$0.00
A	8140-79-02-2-2	OTROS INGRESOS NO PRESUPUESTALES EMSAD	\$0.00	\$0.00	\$0.00	\$0.00	\$0.00	\$0.00
A	8140-79-02-2-2-01	OTROS INGRESOS NO PRESUPUESTALES	\$0.00	\$0.00	\$0.00	\$0.00	\$0.00	\$0.00
A	8140-91	Transferencias y Asignaciones	\$0.00	\$0.00	\$127,664,517.15	\$127,664,517.15	\$0.00	\$0.00
A	8140-91-1	Transferencias (Ministracion Federal)	\$0.00	\$0.00	\$53,347,803.43	\$53,347,803.43	\$0.00	\$0.00
A	8140-91-1-1	Federal CECYTE	\$0.00	\$0.00	\$44,638,554.43	\$44,638,554.43	\$0.00	\$0.00
A	8140-91-1-2	Federal EMSAD	\$0.00	\$0.00	\$8,223,383.00	\$8,223,383.00	\$0.00	\$0.00
A	8140-91-1-3	FAM 2020	\$0.00	\$0.00	\$0.00	\$0.00	\$0.00	\$0.00
A	8140-91-1-3-1	FAM 2020	\$0.00	\$0.00	\$0.00	\$0.00	\$0.00	\$0.00
A	8140-91-1-3-2	FAM 2020 Escuelas al Cien	\$0.00	\$0.00	\$0.00	\$0.00	\$0.00	\$0.00
A	8140-91-1-4	FAM 2021	\$0.00	\$0.00	\$0.00	\$0.00	\$0.00	\$0.00
A	8140-91-1-4-1	FAM 2021	\$0.00	\$0.00	\$0.00	\$0.00	\$0.00	\$0.00
A	8140-91-1-4-2	FAM 2021 Escuelas al Cien	\$0.00	\$0.00	\$0.00	\$0.00	\$0.00	\$0.00
A	8140-91-1-5	FAM 2022	\$0.00	\$0.00	\$0.00	\$0.00	\$0.00	\$0.00
A	8140-91-1-5-1	FAM 2022	\$0.00	\$0.00	\$0.00	\$0.00	\$0.00	\$0.00
A	8140-91-1-5-2	FAM 2022 Escuelas al Cien	\$0.00	\$0.00	\$0.00	\$0.00	\$0.00	\$0.00
A	8140-91-1-6	FAM 2023	\$0.00	\$0.00	\$485,866.00	\$485,866.00	\$0.00	\$0.00
A	8140-91-1-6-1	FAM 2023	\$0.00	\$0.00	\$304,245.00	\$304,245.00	\$0.00	\$0.00
A	8140-91-1-6-2	FAM 2023 Escuelas al Cien	\$0.00	\$0.00	\$181,621.00	\$181,621.00	\$0.00	\$0.00
A	8140-91-2	Transferencias (Ministración Estatal)	\$0.00	\$0.00	\$73,899,846.72	\$73,899,846.72	\$0.00	\$0.00
A	8140-91-2-1	Estatal CECYTE	\$0.00	\$0.00	\$63,220,455.21	\$63,220,455.21	\$0.00	\$0.00
A	8140-91-2-2	Estatal EMSAD	\$0.00	\$0.00	\$10,679,391.51	\$10,679,391.51	\$0.00	\$0.00
A	8140-91-3	Transferencias (Participación Estatal)	\$0.00	\$0.00	\$416,867.00	\$416,867.00	\$0.00	\$0.00
A	8140-91-3-1	Participación Estatal CECYTE	\$0.00	\$0.00	\$341,467.00	\$341,467.00	\$0.00	\$0.00
A	8140-91-3-2	Participación Estatal EMSAD	\$0.00	\$0.00	\$75,400.00	\$75,400.00	\$0.00	\$0.00
A	8150	LEY DE INGRESOS RECAUDADA	\$0.00	\$504,295,465.14	\$0.00	\$127,728,525.84	\$0.00	\$632,023,990.98
A	8150-44	Otros Derechos	\$0.00	\$0.00	\$0.00	\$0.00	\$0.00	\$0.00



Colegio de Estudios Científicos y Tecnológicos del Estado de Tlaxcala TLAXCALA

Balanza de Comprobación del 01/dic./2023 al 31/dic./2023
Todas las cuentas. (De la cuenta: 1000 a la 9999)

Usr: tacho
Rep: rptBalanzaComprobacion

Fecha y 15/ene./2024
hora de Impresión 03:09 p. m.

Nat.	Cuenta	Nombre de la cuenta	SALDO ANTERIOR		MOVIMIENTOS		SALDO ACTUAL	
			DEUDOR	ACREEDOR	DEUDOR	ACREEDOR	DEUDOR	ACREEDOR
A	8150-44-1	OTROS DERECHOS	\$0.00	\$0.00	\$0.00	\$0.00	\$0.00	\$0.00
A	8150-51	Productos	\$0.00	\$421,832.14	\$0.00	\$64,008.69	\$0.00	\$485,840.83
A	8150-51-1	Interes Bancario CECYTE	\$0.00	\$369,474.21	\$0.00	\$55,613.67	\$0.00	\$425,087.88
A	8150-51-1-01	CTA. 0460135470 Pagadora de nomina 2017	\$0.00	\$140.18	\$0.00	\$11.17	\$0.00	\$151.35
A	8150-51-1-02	CTA. 1051144279 Pagadora de nomina 2019	\$0.00	\$169.43	\$0.00	\$0.00	\$0.00	\$169.43
A	8150-51-1-13	CTA. 0196531296 PAAGES	\$0.00	\$0.43	\$0.00	\$0.04	\$0.00	\$0.47
A	8150-51-1-14	CTA. 0417458043 Pagadora de nomina 2016	\$0.00	\$316.83	\$0.00	\$26.91	\$0.00	\$343.74
A	8150-51-1-15	CTA. 1137522810 Pagadora de Nómina 2021	\$0.00	\$1,470.34	\$0.00	\$80.61	\$0.00	\$1,550.95
A	8150-51-1-16	CTA. 0116242812 Recurso Estatal 2021	\$0.00	\$8.75	\$0.00	\$0.00	\$0.00	\$8.75
A	8150-51-1-17	CTA. 0116242863 Participación Estatal 2021	\$0.00	\$0.00	\$0.00	\$0.00	\$0.00	\$0.00
A	8150-51-1-19	CTA. 0116024939 Recurso Federal 2021	\$0.00	\$0.00	\$0.00	\$0.00	\$0.00	\$0.00
A	8150-51-1-20	CTA. 0116368107 FAM 2021	\$0.00	\$0.00	\$0.00	\$0.00	\$0.00	\$0.00
A	8150-51-1-21	CTA. 1135660848 Fondo de Ahorro 2021	\$0.00	\$0.00	\$0.00	\$0.00	\$0.00	\$0.00
A	8150-51-1-22	CTA. 0116438237 Otros Ingresos	\$0.00	\$0.00	\$0.00	\$0.00	\$0.00	\$0.00
A	8150-51-1-23	CTA. 0118038457 Recurso Estatal 2022	\$0.00	\$17,082.69	\$0.00	\$4.11	\$0.00	\$17,086.80
A	8150-51-1-24	CTA. 0118038341 Participación Estatal 2022	\$0.00	\$308.96	\$0.00	\$0.00	\$0.00	\$308.96
A	8150-51-1-25	CTA. 65509037295 Pagadora de Nómina 2022	\$0.00	\$16,284.50	\$0.00	\$232.45	\$0.00	\$16,516.95
A	8150-51-1-26	CTA. 0118506744 FAM 2022	\$0.00	\$0.00	\$0.00	\$0.00	\$0.00	\$0.00
A	8150-51-1-27	CTA. 66509591067 Pagadora de Nómina 2023	\$0.00	\$9,710.15	\$0.00	\$997.31	\$0.00	\$10,707.46
A	8150-51-1-28	CTA. 0119690751 Recurso Estatal 2023	\$0.00	\$224,237.62	\$0.00	\$83,729.15	\$0.00	\$307,966.77
A	8150-51-1-29	CTA. 0119690719 Participacion Estatal 2023	\$0.00	\$55,170.08	\$0.00	\$8,498.57	\$0.00	\$63,668.65
A	8150-51-1-30	CTA.65509631680 FONDO DE AHORRO 2023 CECYTE	\$0.00	\$18,015.23	\$0.00	-\$14,098.36	\$0.00	\$3,916.87
A	8150-51-1-31	CTA. 0120132969 FAM 2023	\$0.00	\$24,124.27	\$0.00	-\$24,124.27	\$0.00	\$0.00
A	8150-51-1-32	CTA. 0120209511 FONDO DE CONTINGENCIA	\$0.00	\$2,434.75	\$0.00	\$255.98	\$0.00	\$2,690.73
A	8150-51-2	Interes Bancario EMSAD	\$0.00	\$52,357.93	\$0.00	\$8,395.02	\$0.00	\$60,752.95
A	8150-51-2-01	CTA 0119695052 RECURSO ESTATAL 2023	\$0.00	\$36,176.16	\$0.00	\$6,726.44	\$0.00	\$42,902.60
A	8150-51-2-02	CTA. 65509631768 FONDO DE AHORRO 2023	\$0.00	\$184.09	\$0.00	-\$145.88	\$0.00	\$38.21
A	8150-51-2-03	CTA. 0114597478 PAGADORA DE NOMINA 2020	\$0.00	\$56.05	\$0.00	\$5.04	\$0.00	\$61.09
A	8150-51-2-04	CTA. 119694935 PARTICIPACION ESTATAL 2023	\$0.00	\$12,020.66	\$0.00	\$1,602.63	\$0.00	\$13,623.29
A	8150-51-2-10	CTA. 0116242413 Recurso Estatal 2021	\$0.00	\$0.00	\$0.00	\$0.00	\$0.00	\$0.00
A	8150-51-2-11	CTA. 0116242626 Pagadora de Nómina 2021	\$0.00	\$18.27	\$0.00	\$1.58	\$0.00	\$19.85
A	8150-51-2-12	CTA. 0116242545 Recurso Federal 2021	\$0.00	\$0.00	\$0.00	\$0.00	\$0.00	\$0.00
A	8150-51-2-13	CTA. 0116242650 Participación Estatal 2021	\$0.00	\$0.00	\$0.00	\$0.00	\$0.00	\$0.00
A	8150-51-2-14	CTA. 0116242677 Fondo de ahorro 2021	\$0.00	\$0.00	\$0.00	\$0.00	\$0.00	\$0.00
A	8150-51-2-15	CTA. 0118038309 Recurso Estatal 2022	\$0.00	\$313.58	\$0.00	\$0.00	\$0.00	\$313.58
A	8150-51-2-16	CTA. 0118038287 Participación Estatal 2022	\$0.00	\$23.15	\$0.00	\$0.00	\$0.00	\$23.15
A	8150-51-2-17	CTA. 65509037324 Pagadora de Nómina 2022	\$0.00	\$1,965.73	\$0.00	\$38.28	\$0.00	\$2,004.01
A	8150-51-2-18	CTA. 65509266873 Fondo de ahorro 2022	\$0.00	\$0.00	\$0.00	\$0.00	\$0.00	\$0.00
A	8150-51-2-19	CTA. 65509591019 Pagadora de nomina 2023	\$0.00	\$1,600.24	\$0.00	\$166.93	\$0.00	\$1,767.17
A	8150-51-2-2	CTA. 01112720000	\$0.00	\$0.00	\$0.00	\$0.00	\$0.00	\$0.00
A	8150-51-2-20	CTA. 0119695052 Recurso Estatal 2023	\$0.00	\$0.00	\$0.00	\$0.00	\$0.00	\$0.00



Colegio de Estudios Científicos y Tecnológicos del Estado de Tlaxcala TLAXCALA

Balanza de Comprobación del 01/dic./2023 al 31/dic./2023
Todas las cuentas. (De la cuenta: 1000 a la 9999)

Usr: tacho
Rep: rptBalanzaComprobacion

Fecha y 15/ene./2024
hora de Impresión 03:09 p. m.

Nat.	Cuenta	Nombre de la cuenta	SALDO ANTERIOR		MOVIMIENTOS		SALDO ACTUAL	
			DEUDOR	ACREEDOR	DEUDOR	ACREEDOR	DEUDOR	ACREEDOR
A	8150-51-2-21	CTA. 65509631768 Fondo de Ahorro 2023 EMSAD	\$0.00	\$0.00	\$0.00	\$0.00	\$0.00	\$0.00
A	8150-51-2-22	CTA. 0119694935 Participacion Estatal 2023	\$0.00	\$0.00	\$0.00	\$0.00	\$0.00	\$0.00
A	8150-51-2-3	CTA. 0112720167	\$0.00	\$0.00	\$0.00	\$0.00	\$0.00	\$0.00
A	8150-51-2-4	CTA. 00112720051 Recurso Federal 2019	\$0.00	\$0.00	\$0.00	\$0.00	\$0.00	\$0.00
A	8150-51-2-5	CTA. 0113987302 Fondo de Ahorro 2019	\$0.00	\$0.00	\$0.00	\$0.00	\$0.00	\$0.00
A	8150-51-2-7	CTA. 0114597478 Pagadora de Nomina 2020	\$0.00	\$0.00	\$0.00	\$0.00	\$0.00	\$0.00
A	8150-51-2-9	CTA. 0114597435 Recurso Federal 2020	\$0.00	\$0.00	\$0.00	\$0.00	\$0.00	\$0.00
A	8150-79-02	Otros Ingresos, Otros Ingresos y Beneficios Varios	\$0.00	\$0.00	\$0.00	\$0.00	\$0.00	\$0.00
A	8150-79-02-1	OTROS INGRESOS CECYTE	\$0.00	\$0.00	\$0.00	\$0.00	\$0.00	\$0.00
A	8150-79-02-1-1	CONSESIÓN DE CAFETERÍAS	\$0.00	\$0.00	\$0.00	\$0.00	\$0.00	\$0.00
A	8150-79-02-1-2	OTROS INGRESOS NO PRESUPUESTALES CECYTE	\$0.00	\$0.00	\$0.00	\$0.00	\$0.00	\$0.00
A	8150-79-02-1-2-15	OTROS	\$0.00	\$0.00	\$0.00	\$0.00	\$0.00	\$0.00
A	8150-79-02-2	OTROS INGRESOS EMSAD	\$0.00	\$0.00	\$0.00	\$0.00	\$0.00	\$0.00
A	8150-79-02-2-2	OTROS INGRESOS NO PRESUPUESTALES EMSAD	\$0.00	\$0.00	\$0.00	\$0.00	\$0.00	\$0.00
A	8150-79-02-2-2-01	OTROS INGRESOS NO PRESUPUESTALES	\$0.00	\$0.00	\$0.00	\$0.00	\$0.00	\$0.00
A	8150-91	Transferencias y Asignaciones	\$0.00	\$503,873,633.00	\$0.00	\$127,664,517.15	\$0.00	\$631,538,150.15
A	8150-91-1	Transferencias (Ministración Federal)	\$0.00	\$256,410,100.50	\$0.00	\$53,347,803.43	\$0.00	\$309,757,903.93
A	8150-91-1-1	Federal CECYTE	\$0.00	\$211,777,113.50	\$0.00	\$44,638,554.43	\$0.00	\$256,415,667.93
A	8150-91-1-2	Federal EMSAD	\$0.00	\$39,288,461.00	\$0.00	\$8,223,383.00	\$0.00	\$47,511,844.00
A	8150-91-1-3	FAM 2020	\$0.00	\$0.00	\$0.00	\$0.00	\$0.00	\$0.00
A	8150-91-1-3-1	FAM 2020	\$0.00	\$0.00	\$0.00	\$0.00	\$0.00	\$0.00
A	8150-91-1-3-2	FAM 2020 Escuelas al Cien	\$0.00	\$0.00	\$0.00	\$0.00	\$0.00	\$0.00
A	8150-91-1-4	FAM 2021	\$0.00	\$0.00	\$0.00	\$0.00	\$0.00	\$0.00
A	8150-91-1-4-1	FAM 2021	\$0.00	\$0.00	\$0.00	\$0.00	\$0.00	\$0.00
A	8150-91-1-4-2	FAM 2021 Escuelas al Cien	\$0.00	\$0.00	\$0.00	\$0.00	\$0.00	\$0.00
A	8150-91-1-5	FAM 2022	\$0.00	\$0.00	\$0.00	\$0.00	\$0.00	\$0.00
A	8150-91-1-5-1	FAM 2022	\$0.00	\$0.00	\$0.00	\$0.00	\$0.00	\$0.00
A	8150-91-1-5-2	FAM 2022 Escuelas al Cien	\$0.00	\$0.00	\$0.00	\$0.00	\$0.00	\$0.00
A	8150-91-1-6	FAM 2023	\$0.00	\$5,344,526.00	\$0.00	\$485,866.00	\$0.00	\$5,830,392.00
A	8150-91-1-6-1	FAM 2023	\$0.00	\$3,346,640.00	\$0.00	\$304,245.00	\$0.00	\$3,650,885.00
A	8150-91-1-6-2	FAM 2023 Escuelas al Cien	\$0.00	\$1,997,886.00	\$0.00	\$181,621.00	\$0.00	\$2,179,507.00
A	8150-91-2	Transferencias (Ministración Estatal)	\$0.00	\$230,481,396.50	\$0.00	\$73,899,846.72	\$0.00	\$304,381,243.22
A	8150-91-2-1	Estatal CECYTE	\$0.00	\$206,914,040.29	\$0.00	\$63,220,455.21	\$0.00	\$270,134,495.50
A	8150-91-2-2	Estatal EMSAD	\$0.00	\$23,567,356.21	\$0.00	\$10,679,391.51	\$0.00	\$34,246,747.72
A	8150-91-3	Transferencias (Participación Estatal)	\$0.00	\$16,982,136.00	\$0.00	\$416,867.00	\$0.00	\$17,399,003.00
A	8150-91-3-1	Participación Estatal CECYTE	\$0.00	\$14,707,536.00	\$0.00	\$341,467.00	\$0.00	\$15,049,003.00
A	8150-91-3-2	Participación Estatal EMSAD	\$0.00	\$2,274,600.00	\$0.00	\$75,400.00	\$0.00	\$2,350,000.00
A	8200	PRESUPUESTO DE EGRESOS	\$0.00	\$0.00	\$875,470,422.17	\$875,470,422.17	\$0.00	\$0.00
A	8210	PRESUPUESTO DE EGRESOS APROBADO	\$0.00	\$562,096,839.50	\$0.00	\$0.00	\$0.00	\$562,096,839.50
A	8210-151-1-CEC001-2211	Productos alimenticios para personas G. Corriente	\$0.00	\$0.00	\$0.00	\$0.00	\$0.00	\$0.00



Colegio de Estudios Científicos y Tecnológicos del Estado de Tlaxcala TLAXCALA

Balanza de Comprobación del 01/dic./2023 al 31/dic./2023
Todas las cuentas. (De la cuenta: 1000 a la 9999)

Usr: tacho
Rep: rptBalanzaComprobacion

Fecha y hora de Impresión | 15/ene./2024
03:09 p. m.

Nat.	Cuenta	Nombre de la cuenta	SALDO ANTERIOR		MOVIMIENTOS		SALDO ACTUAL	
			DEUDOR	ACREEDOR	DEUDOR	ACREEDOR	DEUDOR	ACREEDOR
A	8210-151-1-CEC001-2531 -1	Medicinas y productos farmacéuticos G. Corriente	\$0.00	\$0.00	\$0.00	\$0.00	\$0.00	\$0.00
A	8210-151-1-CEC001-2911 -1	Herramientas menores G. Corriente	\$0.00	\$0.00	\$0.00	\$0.00	\$0.00	\$0.00
A	8210-151-1-CEC001-3251 -1	Arrendamiento de equipo de transporte G. Corriente	\$0.00	\$0.00	\$0.00	\$0.00	\$0.00	\$0.00
A	8210-151-1-CEC001-3361 -1	Servicios de apoyo administrativo, fotocopiado e impresión G. Corriente	\$0.00	\$0.00	\$0.00	\$0.00	\$0.00	\$0.00
A	8210-151-1-CEC001-3721 -1	Pasajes terrestres G. Corriente	\$0.00	\$0.00	\$0.00	\$0.00	\$0.00	\$0.00
A	8210-151-3-EMS001-3341 -1	Servicios de capacitación G. Corriente	\$0.00	\$580,000.00	\$0.00	\$0.00	\$0.00	\$580,000.00
A	8210-151-7-CEC001-1131 -1	Sueldos a Funcionarios G. Corriente	\$0.00	\$33,537,353.00	\$0.00	\$0.00	\$0.00	\$33,537,353.00
A	8210-151-7-CEC001-1132 -1	Sueldos al Personal G. Corriente	\$0.00	\$9,117,994.00	\$0.00	\$0.00	\$0.00	\$9,117,994.00
A	8210-151-7-CEC001-1133 -1	Sueldos a Trabajadores G. Corriente	\$0.00	\$28,652,116.00	\$0.00	\$0.00	\$0.00	\$28,652,116.00
A	8210-151-7-CEC001-1135 -1	Sueldos a Magisterio G. Corriente	\$0.00	\$39,078,230.50	\$0.00	\$0.00	\$0.00	\$39,078,230.50
A	8210-151-7-CEC001-1312 -1	Prima Quinquenal a Trabajadores G. Corriente	\$0.00	\$5,848,319.00	\$0.00	\$0.00	\$0.00	\$5,848,319.00
A	8210-151-7-CEC001-1313 -1	Prima Quinquenal al Magisterio G. Corriente	\$0.00	\$8,112,635.00	\$0.00	\$0.00	\$0.00	\$8,112,635.00
A	8210-151-7-CEC001-1321 -1	Primas de vacaciones, dominical y gratificación de fin de año a Funcionarios G. Corriente	\$0.00	\$2,235,821.00	\$0.00	\$0.00	\$0.00	\$2,235,821.00
A	8210-151-7-CEC001-1322 -1	Primas de vacaciones, dominical y gratificación de fin de año al Personal G. Corriente	\$0.00	\$814,395.50	\$0.00	\$0.00	\$0.00	\$814,395.50
A	8210-151-7-CEC001-1323 -1	Primas de vacaciones, dominical y gratificación de fin de año a Trabajadores G. Corriente	\$0.00	\$2,093,496.00	\$0.00	\$0.00	\$0.00	\$2,093,496.00
A	8210-151-7-CEC001-1324 -1	Primas de vacaciones, dominical y gratificación de fin de año al Magisterio G. Corriente	\$0.00	\$3,238,917.50	\$0.00	\$0.00	\$0.00	\$3,238,917.50
A	8210-151-7-CEC001-1326 -1	Gratificación de fin de año a Funcionarios G. Corriente	\$0.00	\$3,726,370.50	\$0.00	\$0.00	\$0.00	\$3,726,370.50
A	8210-151-7-CEC001-1327 -1	Gratificación de fin de año al Personal G. Corriente	\$0.00	\$966,741.00	\$0.00	\$0.00	\$0.00	\$966,741.00
A	8210-151-7-CEC001-1328 -1	Gratificación de fin de año a Trabajadores G. Corriente	\$0.00	\$3,879,744.50	\$0.00	\$0.00	\$0.00	\$3,879,744.50
A	8210-151-7-CEC001-1329 -1	Gratificación de fin de año al Magisterio G. Corriente	\$0.00	\$5,243,422.50	\$0.00	\$0.00	\$0.00	\$5,243,422.50
A	8210-151-7-CEC001-1411 -1	Aportaciones de seguridad social G. Corriente	\$0.00	\$46,249,750.50	\$0.00	\$0.00	\$0.00	\$46,249,750.50
A	8210-151-7-CEC001-1421 -1	Aportaciones a fondos de vivienda G. Corriente	\$0.00	\$7,327,264.00	\$0.00	\$0.00	\$0.00	\$7,327,264.00
A	8210-151-7-CEC001-1442 -1	Cuotas seguro de vida al Personal G. Corriente	\$0.00	\$179,071.50	\$0.00	\$0.00	\$0.00	\$179,071.50



Colegio de Estudios Científicos y Tecnológicos del Estado de Tlaxcala TLAXCALA

Balanza de Comprobación del 01/dic./2023 al 31/dic./2023
Todas las cuentas. (De la cuenta: 1000 a la 9999)

Usr: tacho
Rep: rptBalanzaComprobacion

Fecha y hora de Impresión | 15/ene./2024
03:09 p. m.

Nat.	Cuenta	Nombre de la cuenta	SALDO ANTERIOR		MOVIMIENTOS		SALDO ACTUAL	
			DEUDOR	ACREEDOR	DEUDOR	ACREEDOR	DEUDOR	ACREEDOR
A	8210-151-7-CEC001-1443 -1	Cuotas seguro de vida a Trabajadores G. Corriente	\$0.00	\$463,013.00	\$0.00	\$0.00	\$0.00	\$463,013.00
A	8210-151-7-CEC001-1444 -1	Cuotas seguro de vida al Magisterio G. Corriente	\$0.00	\$664,322.50	\$0.00	\$0.00	\$0.00	\$664,322.50
A	8210-151-7-CEC001-154F -1	Prestaciones contractuales a Funcionarios del Sector Educativo G. Corriente	\$0.00	\$1,192,433.50	\$0.00	\$0.00	\$0.00	\$1,192,433.50
A	8210-151-7-CEC001-154G -1	Prestaciones contractuales al Personal del Sector Educativo G. Corriente	\$0.00	\$2,129,094.00	\$0.00	\$0.00	\$0.00	\$2,129,094.00
A	8210-151-7-CEC001-154H -1	Prestaciones contractuales a Trabajadores del Sector Educativo G. Corriente	\$0.00	\$6,513,428.50	\$0.00	\$0.00	\$0.00	\$6,513,428.50
A	8210-151-7-CEC001-154J -1	Prestaciones contractuales a Magisterio G. Corriente	\$0.00	\$10,528,557.50	\$0.00	\$0.00	\$0.00	\$10,528,557.50
A	8210-151-7-CEC001-1592 -1	Cuotas despensa al Personal G. Corriente	\$0.00	\$1,347,045.50	\$0.00	\$0.00	\$0.00	\$1,347,045.50
A	8210-151-7-CEC001-1593 -1	Cuotas despensa a Trabajadores G. Corriente	\$0.00	\$3,970,640.50	\$0.00	\$0.00	\$0.00	\$3,970,640.50
A	8210-151-7-CEC001-1595 -1	Cuotas despensa al Magisterio G. Corriente	\$0.00	\$3,009,570.00	\$0.00	\$0.00	\$0.00	\$3,009,570.00
A	8210-151-7-CEC001-3111-1	Energía eléctrica G. Corriente	\$0.00	\$708,360.00	\$0.00	\$0.00	\$0.00	\$708,360.00
A	8210-151-7-CEC001-3141 -1	Telefonía tradicional G. Corriente	\$0.00	\$252,000.00	\$0.00	\$0.00	\$0.00	\$252,000.00
A	8210-151-7-CEC001-3171 -1	Servicios de acceso de Internet, redes y procesamiento de información G. Corriente	\$0.00	\$1,380,000.00	\$0.00	\$0.00	\$0.00	\$1,380,000.00
A	8210-151-7-CEC001-3381 -1	Servicios de vigilancia G. Corriente	\$0.00	\$9,368,581.00	\$0.00	\$0.00	\$0.00	\$9,368,581.00
A	8210-151-7-EMS001-1131 -1	Sueldos a Funcionarios G. Corriente	\$0.00	\$7,295,919.00	\$0.00	\$0.00	\$0.00	\$7,295,919.00
A	8210-151-7-EMS001-1133 -1	Sueldos a Trabajadores G. Corriente	\$0.00	\$2,391,239.00	\$0.00	\$0.00	\$0.00	\$2,391,239.00
A	8210-151-7-EMS001-1135 -1	Sueldos a Magisterio G. Corriente	\$0.00	\$10,394,196.00	\$0.00	\$0.00	\$0.00	\$10,394,196.00
A	8210-151-7-EMS001-1312 -1	Prima Quinquenal a Trabajadores G. Corriente	\$0.00	\$396,849.50	\$0.00	\$0.00	\$0.00	\$396,849.50
A	8210-151-7-EMS001-1313 -1	Prima Quinquenal al Magisterio G. Corriente	\$0.00	\$1,725,434.50	\$0.00	\$0.00	\$0.00	\$1,725,434.50
A	8210-151-7-EMS001-1321 -1	Primas de vacaciones, dominical y gratificación de fin de año a Funcionarios G. Corriente	\$0.00	\$486,393.00	\$0.00	\$0.00	\$0.00	\$486,393.00
A	8210-151-7-EMS001-1323 -1	Primas de vacaciones, dominical y gratificación de fin de año a Trabajadores G. Corriente	\$0.00	\$185,871.00	\$0.00	\$0.00	\$0.00	\$185,871.00
A	8210-151-7-EMS001-1324 -1	Primas de vacaciones, dominical y gratificación de fin de año al Magisterio G. Corriente	\$0.00	\$832,931.50	\$0.00	\$0.00	\$0.00	\$832,931.50
A	8210-151-7-EMS001-1326 -1	Gratificación de fin de año a Funcionarios G. Corriente	\$0.00	\$810,656.00	\$0.00	\$0.00	\$0.00	\$810,656.00
A	8210-151-7-EMS001-1328 -1	Gratificación de fin de año a Trabajadores G. Corriente	\$0.00	\$309,787.50	\$0.00	\$0.00	\$0.00	\$309,787.50



Colegio de Estudios Científicos y Tecnológicos del Estado de Tlaxcala TLAXCALA

Balanza de Comprobación del 01/dic./2023 al 31/dic./2023
Todas las cuentas. (De la cuenta: 1000 a la 9999)

Usr: tacho
Rep: rptBalanzaComprobacion

Fecha y hora de Impresión | 15/ene./2024
03:09 p. m.

Nat.	Cuenta	Nombre de la cuenta	SALDO ANTERIOR		MOVIMIENTOS		SALDO ACTUAL	
			DEUDOR	ACREEDOR	DEUDOR	ACREEDOR	DEUDOR	ACREEDOR
A	8210-151-7-EMS001-1329-1	Gratificación de fin de año al Magisterio G. Corriente	\$0.00	\$1,346,625.50	\$0.00	\$0.00	\$0.00	\$1,346,625.50
A	8210-151-7-EMS001-1411-1	Aportaciones de seguridad social G. Corriente	\$0.00	\$8,261,106.50	\$0.00	\$0.00	\$0.00	\$8,261,106.50
A	8210-151-7-EMS001-1421-1	Aportaciones a fondos de vivienda G. Corriente	\$0.00	\$1,308,789.50	\$0.00	\$0.00	\$0.00	\$1,308,789.50
A	8210-151-7-EMS001-1443-1	Cuotas seguro de vida a Trabajadores G. Corriente	\$0.00	\$40,650.00	\$0.00	\$0.00	\$0.00	\$40,650.00
A	8210-151-7-EMS001-1444-1	Cuotas seguro de vida al Magisterio G. Corriente	\$0.00	\$176,699.00	\$0.00	\$0.00	\$0.00	\$176,699.00
A	8210-151-7-EMS001-154F-1	Prestaciones contractuales a Funcionarios del Sector Educativo G. Corriente	\$0.00	\$259,407.50	\$0.00	\$0.00	\$0.00	\$259,407.50
A	8210-151-7-EMS001-154H-1	Prestaciones contractuales a Trabajadores del Sector Educativo G. Corriente	\$0.00	\$480,649.50	\$0.00	\$0.00	\$0.00	\$480,649.50
A	8210-151-7-EMS001-154J-1	Prestaciones contractuales a Magisterio G. Corriente	\$0.00	\$2,832,624.00	\$0.00	\$0.00	\$0.00	\$2,832,624.00
A	8210-151-7-EMS001-1593-1	Cuotas despensa a Trabajadores G. Corriente	\$0.00	\$314,754.00	\$0.00	\$0.00	\$0.00	\$314,754.00
A	8210-151-7-EMS001-1595-1	Cuotas despensa al Magisterio G. Corriente	\$0.00	\$867,597.00	\$0.00	\$0.00	\$0.00	\$867,597.00
A	8210-151-7-EMS001-2141-1	Materiales, útiles y equipos menores de tecnologías de la información y comunicaciones G. Corriente	\$0.00	\$79,691.00	\$0.00	\$0.00	\$0.00	\$79,691.00
A	8210-151-7-EMS001-2161-1	Material de limpieza G. Corriente	\$0.00	\$300,000.00	\$0.00	\$0.00	\$0.00	\$300,000.00
A	8210-151-7-EMS001-3111-1	Energía eléctrica G. Corriente	\$0.00	\$516,000.00	\$0.00	\$0.00	\$0.00	\$516,000.00
A	8210-151-7-EMS001-3171-1	Servicios de acceso de Internet, redes y procesamiento de información G. Corriente	\$0.00	\$840,000.00	\$0.00	\$0.00	\$0.00	\$840,000.00
A	8210-151-7-EMS001-3381-1	Servicios de vigilancia G. Corriente	\$0.00	\$1,920,000.00	\$0.00	\$0.00	\$0.00	\$1,920,000.00
A	8210-161-1-EMS001-3361-1	Servicios de apoyo administrativo, fotocopiado e impresión G. Corriente	\$0.00	\$0.00	\$0.00	\$0.00	\$0.00	\$0.00
A	8210-161-2-EMS001-3821-1	Gastos de orden social y cultural G. Corriente	\$0.00	\$0.00	\$0.00	\$0.00	\$0.00	\$0.00
A	8210-161-3-CEC002-3341-1	Servicios de capacitación G. Corriente	\$0.00	\$1,000,000.00	\$0.00	\$0.00	\$0.00	\$1,000,000.00
A	8210-161-3-CEC002-3361-1	Servicios de apoyo administrativo, fotocopiado e impresión G. Corriente	\$0.00	\$0.00	\$0.00	\$0.00	\$0.00	\$0.00
A	8210-161-3-EMS001-2111-1	Materiales, útiles y equipos menores de oficina G. Corriente	\$0.00	\$0.00	\$0.00	\$0.00	\$0.00	\$0.00
A	8210-161-3-EMS001-2211-1	Productos alimenticios para personas G. Corriente	\$0.00	\$100,000.00	\$0.00	\$0.00	\$0.00	\$100,000.00
A	8210-161-3-EMS001-3361-1	Servicios de apoyo administrativo, fotocopiado e impresión G. Corriente	\$0.00	\$0.00	\$0.00	\$0.00	\$0.00	\$0.00
A	8210-161-3-EMS001-3721-1	Pasajes terrestres G. Corriente	\$0.00	\$0.00	\$0.00	\$0.00	\$0.00	\$0.00



Colegio de Estudios Científicos y Tecnológicos del Estado de Tlaxcala TLAXCALA

Balanza de Comprobación del 01/dic./2023 al 31/dic./2023
Todas las cuentas. (De la cuenta: 1000 a la 9999)

Usr: tacho
Rep: rptBalanzaComprobacion

Fecha y hora de Impresión | 15/ene./2024
03:09 p. m.

Nat.	Cuenta	Nombre de la cuenta	SALDO ANTERIOR		MOVIMIENTOS		SALDO ACTUAL	
			DEUDOR	ACREEDOR	DEUDOR	ACREEDOR	DEUDOR	ACREEDOR
A	8210-161-3-EMS001-3751-1	Viáticos en el país G. Corriente	\$0.00	\$20,000.00	\$0.00	\$0.00	\$0.00	\$20,000.00
A	8210-161-4-CEC005-3171-1	Servicios de acceso de Internet, redes y procesamiento de información G. Corriente	\$0.00	\$15,000.00	\$0.00	\$0.00	\$0.00	\$15,000.00
A	8210-161-4-EMS001-2141-1	Materiales, útiles y equipos menores de tecnologías de la información y comunicaciones G. Corriente	\$0.00	\$0.00	\$0.00	\$0.00	\$0.00	\$0.00
A	8210-161-5-EMS001-2111-1	Materiales, útiles y equipos menores de oficina G. Corriente	\$0.00	\$1,700.00	\$0.00	\$0.00	\$0.00	\$1,700.00
A	8210-161-5-EMS001-2171-1	Materiales y útiles de enseñanza G. Corriente	\$0.00	\$4,750.00	\$0.00	\$0.00	\$0.00	\$4,750.00
A	8210-161-5-EMS001-2711-1	Vestuario y uniformes G. Corriente	\$0.00	\$40,000.00	\$0.00	\$0.00	\$0.00	\$40,000.00
A	8210-161-5-EMS001-2731-1	Artículos deportivos G. Corriente	\$0.00	\$69,000.00	\$0.00	\$0.00	\$0.00	\$69,000.00
A	8210-161-5-EMS001-3291-1	Otros arrendamientos G. Corriente	\$0.00	\$2,500.00	\$0.00	\$0.00	\$0.00	\$2,500.00
A	8210-161-5-EMS001-3361-1	Servicios de apoyo administrativo, fotocopiado e impresión G. Corriente	\$0.00	\$14,850.00	\$0.00	\$0.00	\$0.00	\$14,850.00
A	8210-161-5-EMS001-3391-1	Servicios profesionales, científicos y técnicos integrales G. Corriente	\$0.00	\$4,000.00	\$0.00	\$0.00	\$0.00	\$4,000.00
A	8210-161-5-EMS001-3821-1	Gastos de orden social y cultural G. Corriente	\$0.00	\$103,000.00	\$0.00	\$0.00	\$0.00	\$103,000.00
A	8210-161-6-CEC004-3751-1	Viáticos en el país G. Corriente	\$0.00	\$0.00	\$0.00	\$0.00	\$0.00	\$0.00
A	8210-161-7-CEC001-1131-1	Sueldos a Funcionarios G. Corriente	\$0.00	\$32,208,747.00	\$0.00	\$0.00	\$0.00	\$32,208,747.00
A	8210-161-7-CEC001-1132-1	Sueldos al Personal G. Corriente	\$0.00	\$7,232,222.00	\$0.00	\$0.00	\$0.00	\$7,232,222.00
A	8210-161-7-CEC001-1133-1	Sueldos a Trabajadores G. Corriente	\$0.00	\$25,652,108.00	\$0.00	\$0.00	\$0.00	\$25,652,108.00
A	8210-161-7-CEC001-1134-1	Sueldos a Interinos G. Corriente	\$0.00	\$14,305,380.00	\$0.00	\$0.00	\$0.00	\$14,305,380.00
A	8210-161-7-CEC001-1135-1	Sueldos a Magisterio G. Corriente	\$0.00	\$22,843,921.00	\$0.00	\$0.00	\$0.00	\$22,843,921.00
A	8210-161-7-CEC001-1211-1	Honorarios asimilables a salarios G. Corriente	\$0.00	\$216,732.00	\$0.00	\$0.00	\$0.00	\$216,732.00
A	8210-161-7-CEC001-1312-1	Prima Quinquenal a Trabajadores G. Corriente	\$0.00	\$5,303,406.00	\$0.00	\$0.00	\$0.00	\$5,303,406.00
A	8210-161-7-CEC001-1313-1	Prima Quinquenal al Magisterio G. Corriente	\$0.00	\$7,712,189.00	\$0.00	\$0.00	\$0.00	\$7,712,189.00
A	8210-161-7-CEC001-1321-1	Primas de vacaciones, dominical y gratificación de fin de año a Funcionarios G. Corriente	\$0.00	\$2,964,436.00	\$0.00	\$0.00	\$0.00	\$2,964,436.00
A	8210-161-7-CEC001-1322-1	Primas de vacaciones, dominical y gratificación de fin de año al Personal G. Corriente	\$0.00	\$516,855.00	\$0.00	\$0.00	\$0.00	\$516,855.00
A	8210-161-7-CEC001-1323-1	Primas de vacaciones, dominical y gratificación de fin de año a Trabajadores G. Corriente	\$0.00	\$2,599,210.00	\$0.00	\$0.00	\$0.00	\$2,599,210.00



Colegio de Estudios Científicos y Tecnológicos del Estado de Tlaxcala TLAXCALA

Balanza de Comprobación del 01/dic./2023 al 31/dic./2023

Todas las cuentas. (De la cuenta: 1000 a la 9999)

Usr: tacho

Rep: rptBalanzaComprobacion

Fecha y 15/ene./2024

hora de Impresión 03:09 p. m.

Nat.	Cuenta	Nombre de la cuenta	SALDO ANTERIOR		MOVIMIENTOS		SALDO ACTUAL	
			DEUDOR	ACREEDOR	DEUDOR	ACREEDOR	DEUDOR	ACREEDOR
A	8210-161-7-CEC001-1324 -1	Primas de vacaciones, dominical y gratificación de fin de año al Magisterio G. Corriente	\$0.00	\$2,759,996.00	\$0.00	\$0.00	\$0.00	\$2,759,996.00
A	8210-161-7-CEC001-1326 -1	Gratificación de fin de año a Funcionarios G. Corriente	\$0.00	\$4,940,734.00	\$0.00	\$0.00	\$0.00	\$4,940,734.00
A	8210-161-7-CEC001-1327 -1	Gratificación de fin de año al Personal G. Corriente	\$0.00	\$852,007.00	\$0.00	\$0.00	\$0.00	\$852,007.00
A	8210-161-7-CEC001-1328 -1	Gratificación de fin de año a Trabajadores G. Corriente	\$0.00	\$4,356,635.00	\$0.00	\$0.00	\$0.00	\$4,356,635.00
A	8210-161-7-CEC001-1329 -1	Gratificación de fin de año al Magisterio G. Corriente	\$0.00	\$5,332,437.00	\$0.00	\$0.00	\$0.00	\$5,332,437.00
A	8210-161-7-CEC001-1343 -1	Compensaciones a Trabajadores G. Corriente	\$0.00	\$4,800.00	\$0.00	\$0.00	\$0.00	\$4,800.00
A	8210-161-7-CEC001-1411 -1	Aportaciones de seguridad social G. Corriente	\$0.00	\$8,245,406.00	\$0.00	\$0.00	\$0.00	\$8,245,406.00
A	8210-161-7-CEC001-1421 -1	Aportaciones a fondos de vivienda G. Corriente	\$0.00	\$12,801,093.00	\$0.00	\$0.00	\$0.00	\$12,801,093.00
A	8210-161-7-CEC001-1441 -1	Cuotas seguro de vida a Funcionarios G. Corriente	\$0.00	\$172,877.00	\$0.00	\$0.00	\$0.00	\$172,877.00
A	8210-161-7-CEC001-1442 -1	Cuotas seguro de vida al Personal G. Corriente	\$0.00	\$684,479.00	\$0.00	\$0.00	\$0.00	\$684,479.00
A	8210-161-7-CEC001-1443 -1	Cuotas seguro de vida a Trabajadores G. Corriente	\$0.00	\$888,064.00	\$0.00	\$0.00	\$0.00	\$888,064.00
A	8210-161-7-CEC001-1444 -1	Cuotas seguro de vida al Magisterio G. Corriente	\$0.00	\$494,629.00	\$0.00	\$0.00	\$0.00	\$494,629.00
A	8210-161-7-CEC001-1511 -1	Cuotas para el fondo de ahorro y fondo de trabajo G. Corriente	\$0.00	\$0.00	\$0.00	\$0.00	\$0.00	\$0.00
A	8210-161-7-CEC001-1522 -1	Indemnizaciones y Liquidación al Personal G. Corriente	\$0.00	\$0.00	\$0.00	\$0.00	\$0.00	\$0.00
A	8210-161-7-CEC001-1523 -1	Indemnizaciones y Liquidación a Trabajadores G. Corriente	\$0.00	\$0.00	\$0.00	\$0.00	\$0.00	\$0.00
A	8210-161-7-CEC001-1541 -1	Ayuda para pasajes G. Corriente	\$0.00	\$480,000.00	\$0.00	\$0.00	\$0.00	\$480,000.00
A	8210-161-7-CEC001-154F -1	Prestaciones contractuales a Funcionarios del Sector Educativo G. Corriente	\$0.00	\$3,182,693.00	\$0.00	\$0.00	\$0.00	\$3,182,693.00
A	8210-161-7-CEC001-154G -1	Prestaciones contractuales al Personal del Sector Educativo G. Corriente	\$0.00	\$4,207,846.00	\$0.00	\$0.00	\$0.00	\$4,207,846.00
A	8210-161-7-CEC001-154H -1	Prestaciones contractuales a Trabajadores del Sector Educativo G. Corriente	\$0.00	\$19,344,630.00	\$0.00	\$0.00	\$0.00	\$19,344,630.00
A	8210-161-7-CEC001-154J -1	Prestaciones contractuales a Magisterio G. Corriente	\$0.00	\$18,034,739.00	\$0.00	\$0.00	\$0.00	\$18,034,739.00
A	8210-161-7-CEC001-1591 -1	Cuotas despensa a Funcionarios G. Corriente	\$0.00	\$2,418,636.00	\$0.00	\$0.00	\$0.00	\$2,418,636.00
A	8210-161-7-CEC001-1592 -1	Cuotas despensa al Personal G. Corriente	\$0.00	\$508,346.50	\$0.00	\$0.00	\$0.00	\$508,346.50
A	8210-161-7-CEC001-1593 -1	Cuotas despensa a Trabajadores G. Corriente	\$0.00	\$4,610,547.50	\$0.00	\$0.00	\$0.00	\$4,610,547.50



Colegio de Estudios Científicos y Tecnológicos del Estado de Tlaxcala TLAXCALA

Balanza de Comprobación del 01/dic./2023 al 31/dic./2023
Todas las cuentas. (De la cuenta: 1000 a la 9999)

Usr: tacho
Rep: rptBalanzaComprobacion

Fecha y hora de Impresión | 15/ene./2024
03:09 p. m.

Nat.	Cuenta	Nombre de la cuenta	SALDO ANTERIOR		MOVIMIENTOS		SALDO ACTUAL	
			DEUDOR	ACREEDOR	DEUDOR	ACREEDOR	DEUDOR	ACREEDOR
A	8210-161-7-CEC001-1595-1	Cuotas despensa al Magisterio G. Corriente	\$0.00	\$1,275,987.00	\$0.00	\$0.00	\$0.00	\$1,275,987.00
A	8210-161-7-CEC001-2111-1	Materiales, útiles y equipos menores de oficina G. Corriente	\$0.00	\$512,000.00	\$0.00	\$0.00	\$0.00	\$512,000.00
A	8210-161-7-CEC001-2141-1	Materiales, útiles y equipos menores de tecnologías de la información y comunicaciones G. Corriente	\$0.00	\$0.00	\$0.00	\$0.00	\$0.00	\$0.00
A	8210-161-7-CEC001-2161-1	Material de limpieza G. Corriente	\$0.00	\$0.00	\$0.00	\$0.00	\$0.00	\$0.00
A	8210-161-7-CEC001-2161-2	Material de limpieza G. Capital	\$0.00	\$0.00	\$0.00	\$0.00	\$0.00	\$0.00
A	8210-161-7-CEC001-2211-1	Productos alimenticios para personas G. Corriente	\$0.00	\$278,500.00	\$0.00	\$0.00	\$0.00	\$278,500.00
A	8210-161-7-CEC001-2231-1	Utensilios para el servicio de alimentación G. Corriente	\$0.00	\$0.00	\$0.00	\$0.00	\$0.00	\$0.00
A	8210-161-7-CEC001-2361-1	PRODUCTOS METÁLICOS Y A BASE DE MINERALES NO METÁLICOS ADQUIRIDOS COMO MATERIA PRIMA G. Corriente	\$0.00	\$0.00	\$0.00	\$0.00	\$0.00	\$0.00
A	8210-161-7-CEC001-2431-1	Cal, yeso y productos de yeso G. Corriente	\$0.00	\$0.00	\$0.00	\$0.00	\$0.00	\$0.00
A	8210-161-7-CEC001-2461-1	Material eléctrico y electrónico G. Corriente	\$0.00	\$0.00	\$0.00	\$0.00	\$0.00	\$0.00
A	8210-161-7-CEC001-2471-1	Artículos metálicos para la construcción G. Corriente	\$0.00	\$0.00	\$0.00	\$0.00	\$0.00	\$0.00
A	8210-161-7-CEC001-2481-1	Materiales complementarios G. Corriente	\$0.00	\$0.00	\$0.00	\$0.00	\$0.00	\$0.00
A	8210-161-7-CEC001-2491-1	Otros materiales y artículos de construcción y reparación G. Corriente	\$0.00	\$0.00	\$0.00	\$0.00	\$0.00	\$0.00
A	8210-161-7-CEC001-2561-1	Fibras sintéticas, hules, plásticos y derivados G. Corriente	\$0.00	\$0.00	\$0.00	\$0.00	\$0.00	\$0.00
A	8210-161-7-CEC001-2741-1	Productos textiles G. Corriente	\$0.00	\$0.00	\$0.00	\$0.00	\$0.00	\$0.00
A	8210-161-7-CEC001-2931-1	Refacciones y accesorios menores de mobiliario y equipo de administración, educacional y recreativo G. Corriente	\$0.00	\$0.00	\$0.00	\$0.00	\$0.00	\$0.00
A	8210-161-7-CEC001-2941-1	Refacciones y accesorios menores de equipo de cómputo y tecnologías de la información G. Corriente	\$0.00	\$0.00	\$0.00	\$0.00	\$0.00	\$0.00
A	8210-161-7-CEC001-2961-1	Refacciones y accesorios menores de equipo de transporte G. Corriente	\$0.00	\$100,000.00	\$0.00	\$0.00	\$0.00	\$100,000.00
A	8210-161-7-CEC001-2991-1	Refacciones y accesorios menores otros bienes muebles G. Corriente	\$0.00	\$0.00	\$0.00	\$0.00	\$0.00	\$0.00
A	8210-161-7-CEC001-3111-1	Energía eléctrica G. Corriente	\$0.00	\$0.00	\$0.00	\$0.00	\$0.00	\$0.00
A	8210-161-7-CEC001-3181-1	Servicios postales y telegráficos G. Corriente	\$0.00	\$0.00	\$0.00	\$0.00	\$0.00	\$0.00
A	8210-161-7-CEC001-3271-1	Arrendamiento de activos intangibles G. Corriente	\$0.00	\$3,000.00	\$0.00	\$0.00	\$0.00	\$3,000.00
A	8210-161-7-CEC001-3291-1	Otros arrendamientos G. Corriente	\$0.00	\$0.00	\$0.00	\$0.00	\$0.00	\$0.00



Colegio de Estudios Científicos y Tecnológicos del Estado de Tlaxcala TLAXCALA

Balanza de Comprobación del 01/dic./2023 al 31/dic./2023
Todas las cuentas. (De la cuenta: 1000 a la 9999)

Usr: tacho
Rep: rptBalanzaComprobacion

Fecha y hora de Impresión | 15/ene./2024
03:09 p. m.

Nat.	Cuenta	Nombre de la cuenta	SALDO ANTERIOR		MOVIMIENTOS		SALDO ACTUAL	
			DEUDOR	ACREEDOR	DEUDOR	ACREEDOR	DEUDOR	ACREEDOR
A	8210-161-7-CEC001-3311-1	Servicios legales, de contabilidad, auditoría y relacionados G. Corriente	\$0.00	\$0.00	\$0.00	\$0.00	\$0.00	\$0.00
A	8210-161-7-CEC001-3331-1	Servicios de consultoría administrativa, procesos, técnica y en tecnologías de la información G. Corriente	\$0.00	\$35,500.00	\$0.00	\$0.00	\$0.00	\$35,500.00
A	8210-161-7-CEC001-3341-1	Servicios de capacitación G. Corriente	\$0.00	\$0.00	\$0.00	\$0.00	\$0.00	\$0.00
A	8210-161-7-CEC001-3361-1	Servicios de apoyo administrativo, fotocopiado e impresión G. Corriente	\$0.00	\$12,000.00	\$0.00	\$0.00	\$0.00	\$12,000.00
A	8210-161-7-CEC001-3411-1	Servicios financieros y bancarios G. Corriente	\$0.00	\$0.00	\$0.00	\$0.00	\$0.00	\$0.00
A	8210-161-7-CEC001-3551-1	Reparación y mantenimiento de equipo de transporte G. Corriente	\$0.00	\$25,000.00	\$0.00	\$0.00	\$0.00	\$25,000.00
A	8210-161-7-CEC001-3581-1	Servicios de limpieza y manejo de desechos G. Corriente	\$0.00	\$0.00	\$0.00	\$0.00	\$0.00	\$0.00
A	8210-161-7-CEC001-3711-1	Pasajes aéreos G. Corriente	\$0.00	\$0.00	\$0.00	\$0.00	\$0.00	\$0.00
A	8210-161-7-CEC001-3721-1	Pasajes terrestres G. Corriente	\$0.00	\$36,000.00	\$0.00	\$0.00	\$0.00	\$36,000.00
A	8210-161-7-CEC001-3751-1	Viáticos en el país G. Corriente	\$0.00	\$249,000.00	\$0.00	\$0.00	\$0.00	\$249,000.00
A	8210-161-7-CEC001-3791-1	Otros servicios de traslado y hospedaje G. Corriente	\$0.00	\$0.00	\$0.00	\$0.00	\$0.00	\$0.00
A	8210-161-7-CEC001-3821-1	Gastos de orden social y cultural G. Corriente	\$0.00	\$12,000.00	\$0.00	\$0.00	\$0.00	\$12,000.00
A	8210-161-7-CEC001-3981-1	Impuesto sobre nóminas y otros que se deriven de una relación laboral G. Corriente	\$0.00	\$6,174,309.00	\$0.00	\$0.00	\$0.00	\$6,174,309.00
A	8210-161-7-EMS001-1131-1	Sueldos a Funcionarios G. Corriente	\$0.00	\$8,362,245.50	\$0.00	\$0.00	\$0.00	\$8,362,245.50
A	8210-161-7-EMS001-1133-1	Sueldos a Trabajadores G. Corriente	\$0.00	\$2,354,638.50	\$0.00	\$0.00	\$0.00	\$2,354,638.50
A	8210-161-7-EMS001-1135-1	Sueldos a Magisterio G. Corriente	\$0.00	\$4,844,022.00	\$0.00	\$0.00	\$0.00	\$4,844,022.00
A	8210-161-7-EMS001-1312-1	Prima Quinquenal a Trabajadores G. Corriente	\$0.00	\$296,564.00	\$0.00	\$0.00	\$0.00	\$296,564.00
A	8210-161-7-EMS001-1313-1	Prima Quinquenal al Magisterio G. Corriente	\$0.00	\$1,387,464.50	\$0.00	\$0.00	\$0.00	\$1,387,464.50
A	8210-161-7-EMS001-1321-1	Primas de vacaciones, dominical y gratificación de fin de año a Funcionarios G. Corriente	\$0.00	\$557,485.00	\$0.00	\$0.00	\$0.00	\$557,485.00
A	8210-161-7-EMS001-1323-1	Primas de vacaciones, dominical y gratificación de fin de año a Trabajadores G. Corriente	\$0.00	\$519,142.00	\$0.00	\$0.00	\$0.00	\$519,142.00
A	8210-161-7-EMS001-1324-1	Primas de vacaciones, dominical y gratificación de fin de año al Magisterio G. Corriente	\$0.00	\$394,813.50	\$0.00	\$0.00	\$0.00	\$394,813.50
A	8210-161-7-EMS001-1326-1	Gratificación de fin de año a Funcionarios G. Corriente	\$0.00	\$929,139.00	\$0.00	\$0.00	\$0.00	\$929,139.00
A	8210-161-7-EMS001-1328-1	Gratificación de fin de año a Trabajadores G. Corriente	\$0.00	\$320,758.00	\$0.00	\$0.00	\$0.00	\$320,758.00



Colegio de Estudios Científicos y Tecnológicos del Estado de Tlaxcala TLAXCALA

Balanza de Comprobación del 01/dic./2023 al 31/dic./2023

Todas las cuentas. (De la cuenta: 1000 a la 9999)

Usu: tacho

Rep: rptBalanzaComprobacion

Fecha y 15/ene./2024

hora de Impresión 03:09 p. m.

Nat.	Cuenta	Nombre de la cuenta	SALDO ANTERIOR		MOVIMIENTOS		SALDO ACTUAL	
			DEUDOR	ACREEDOR	DEUDOR	ACREEDOR	DEUDOR	ACREEDOR
A	8210-161-7-EMS001-1329-1	Gratificación de fin de año al Magisterio G. Corriente	\$0.00	\$1,322,734.50	\$0.00	\$0.00	\$0.00	\$1,322,734.50
A	8210-161-7-EMS001-1411-1	Aportaciones de seguridad social G. Corriente	\$0.00	\$1,345,055.50	\$0.00	\$0.00	\$0.00	\$1,345,055.50
A	8210-161-7-EMS001-1421-1	Aportaciones a fondos de vivienda G. Corriente	\$0.00	\$2,093,550.50	\$0.00	\$0.00	\$0.00	\$2,093,550.50
A	8210-161-7-EMS001-1441-1	Cuotas seguro de vida a Funcionarios G. Corriente	\$0.00	\$88,267.00	\$0.00	\$0.00	\$0.00	\$88,267.00
A	8210-161-7-EMS001-1442-1	Cuotas seguro de vida al Personal G. Corriente	\$0.00	\$200,000.00	\$0.00	\$0.00	\$0.00	\$200,000.00
A	8210-161-7-EMS001-1443-1	Cuotas seguro de vida a Trabajadores G. Corriente	\$0.00	\$44,703.50	\$0.00	\$0.00	\$0.00	\$44,703.50
A	8210-161-7-EMS001-1444-1	Cuotas seguro de vida al Magisterio G. Corriente	\$0.00	\$141,210.00	\$0.00	\$0.00	\$0.00	\$141,210.00
A	8210-161-7-EMS001-1511-1	Cuotas para el fondo de ahorro y fondo de trabajo G. Corriente	\$0.00	\$61,524.00	\$0.00	\$0.00	\$0.00	\$61,524.00
A	8210-161-7-EMS001-154F-1	Prestaciones contractuales a Funcionarios del Sector Educativo G. Corriente	\$0.00	\$1,257,017.50	\$0.00	\$0.00	\$0.00	\$1,257,017.50
A	8210-161-7-EMS001-154H-1	Prestaciones contractuales a Trabajadores del Sector Educativo G. Corriente	\$0.00	\$1,661,265.50	\$0.00	\$0.00	\$0.00	\$1,661,265.50
A	8210-161-7-EMS001-154J-1	Prestaciones contractuales a Magisterio G. Corriente	\$0.00	\$1,735,531.00	\$0.00	\$0.00	\$0.00	\$1,735,531.00
A	8210-161-7-EMS001-1593-1	Cuotas despensa a Trabajadores G. Corriente	\$0.00	\$198,798.00	\$0.00	\$0.00	\$0.00	\$198,798.00
A	8210-161-7-EMS001-1595-1	Cuotas despensa al Magisterio G. Corriente	\$0.00	\$868,564.00	\$0.00	\$0.00	\$0.00	\$868,564.00
A	8210-161-7-EMS001-2111-1	Materiales, útiles y equipos menores de oficina G. Corriente	\$0.00	\$200,000.00	\$0.00	\$0.00	\$0.00	\$200,000.00
A	8210-161-7-EMS001-2141-1	Materiales, útiles y equipos menores de tecnologías de la información y comunicaciones G. Corriente	\$0.00	\$70,309.00	\$0.00	\$0.00	\$0.00	\$70,309.00
A	8210-161-7-EMS001-2461-1	Material eléctrico y electrónico G. Corriente	\$0.00	\$0.00	\$0.00	\$0.00	\$0.00	\$0.00
A	8210-161-7-EMS001-2611-1	Combustibles, lubricantes y aditivos G. Corriente	\$0.00	\$150,000.00	\$0.00	\$0.00	\$0.00	\$150,000.00
A	8210-161-7-EMS001-2921-1	Refacciones y accesorios menores de edificios G. Corriente	\$0.00	\$0.00	\$0.00	\$0.00	\$0.00	\$0.00
A	8210-161-7-EMS001-2931-1	Refacciones y accesorios menores de mobiliario y equipo de administración, educacional y recreativo G. Corriente	\$0.00	\$60,000.00	\$0.00	\$0.00	\$0.00	\$60,000.00
A	8210-161-7-EMS001-2941-1	Refacciones y accesorios menores de equipo de cómputo y tecnologías de la información G. Corriente	\$0.00	\$0.00	\$0.00	\$0.00	\$0.00	\$0.00
A	8210-161-7-EMS001-2961-1	Refacciones y accesorios menores de equipo de transporte G. Corriente	\$0.00	\$40,500.00	\$0.00	\$0.00	\$0.00	\$40,500.00
A	8210-161-7-EMS001-3111-1	Energía eléctrica G. Corriente	\$0.00	\$0.00	\$0.00	\$0.00	\$0.00	\$0.00
A	8210-161-7-EMS001-3131-1	Agua G. Corriente	\$0.00	\$63,600.00	\$0.00	\$0.00	\$0.00	\$63,600.00



Colegio de Estudios Científicos y Tecnológicos del Estado de Tlaxcala TLAXCALA

Balanza de Comprobación del 01/dic./2023 al 31/dic./2023
Todas las cuentas. (De la cuenta: 1000 a la 9999)

Usu: tacho
Rep: rptBalanzaComprobacion

Fecha y hora de Impresión | 15/ene./2024
03:09 p. m.

Nat.	Cuenta	Nombre de la cuenta	SALDO ANTERIOR		MOVIMIENTOS		SALDO ACTUAL	
			DEUDOR	ACREEDOR	DEUDOR	ACREEDOR	DEUDOR	ACREEDOR
A	8210-161-7-EMS001-3221-1	Arrendamiento de edificios G. Corriente	\$0.00	\$960,000.00	\$0.00	\$0.00	\$0.00	\$960,000.00
A	8210-161-7-EMS001-3231-1	Arrendamiento de mobiliario y equipo de administración, educacional y recreativo G. Corriente	\$0.00	\$180,000.00	\$0.00	\$0.00	\$0.00	\$180,000.00
A	8210-161-7-EMS001-3311-1	Servicios legales, de contabilidad, auditoría y relacionados G. Corriente	\$0.00	\$110,000.00	\$0.00	\$0.00	\$0.00	\$110,000.00
A	8210-161-7-EMS001-3331-1	Servicios de consultoría administrativa, procesos, técnica y en tecnologías de la información G. Corriente	\$0.00	\$0.00	\$0.00	\$0.00	\$0.00	\$0.00
A	8210-161-7-EMS001-3411-1	Servicios financieros y bancarios G. Corriente	\$0.00	\$3,306.00	\$0.00	\$0.00	\$0.00	\$3,306.00
A	8210-161-7-EMS001-3451-1	Seguro de bienes patrimoniales G. Corriente	\$0.00	\$45,000.00	\$0.00	\$0.00	\$0.00	\$45,000.00
A	8210-161-7-EMS001-3551-1	Reparación y mantenimiento de equipo de transporte G. Corriente	\$0.00	\$9,500.00	\$0.00	\$0.00	\$0.00	\$9,500.00
A	8210-161-7-EMS001-3921-1	Impuestos y derechos G. Corriente	\$0.00	\$10,000.00	\$0.00	\$0.00	\$0.00	\$10,000.00
A	8210-161-7-EMS001-3981-1	Impuesto sobre nóminas y otros que se deriven de una relación laboral G. Corriente	\$0.00	\$1,973,676.00	\$0.00	\$0.00	\$0.00	\$1,973,676.00
A	8210-162-1-CEC002-2111-1	Materiales, útiles y equipos menores de oficina G. Corriente	\$0.00	\$76,500.00	\$0.00	\$0.00	\$0.00	\$76,500.00
A	8210-162-1-CEC002-2141-1	Materiales, útiles y equipos menores de tecnologías de la información y comunicaciones G. Corriente	\$0.00	\$92,500.00	\$0.00	\$0.00	\$0.00	\$92,500.00
A	8210-162-1-CEC002-2151-1	Material impreso e información digital G. Corriente	\$0.00	\$211,000.00	\$0.00	\$0.00	\$0.00	\$211,000.00
A	8210-162-1-CEC002-3311-1	Servicios legales, de contabilidad, auditoría y relacionados G. Corriente	\$0.00	\$0.00	\$0.00	\$0.00	\$0.00	\$0.00
A	8210-162-1-CEC002-3331-1	Servicios de consultoría administrativa, procesos, técnica y en tecnologías de la información G. Corriente	\$0.00	\$165,000.00	\$0.00	\$0.00	\$0.00	\$165,000.00
A	8210-162-1-CEC002-3341-1	Servicios de capacitación G. Corriente	\$0.00	\$25,000.00	\$0.00	\$0.00	\$0.00	\$25,000.00
A	8210-162-1-CEC002-3361-1	Servicios de apoyo administrativo, fotocopiado e impresión G. Corriente	\$0.00	\$85,000.00	\$0.00	\$0.00	\$0.00	\$85,000.00
A	8210-162-1-CEC002-3531-1	Instalación, reparación y mantenimiento de equipo de cómputo y tecnologías de la información G. Corriente	\$0.00	\$30,000.00	\$0.00	\$0.00	\$0.00	\$30,000.00
A	8210-162-1-CEC002-3711-1	Pasajes aéreos G. Corriente	\$0.00	\$0.00	\$0.00	\$0.00	\$0.00	\$0.00
A	8210-162-1-CEC002-3751-1	Viáticos en el país G. Corriente	\$0.00	\$30,000.00	\$0.00	\$0.00	\$0.00	\$30,000.00
A	8210-162-1-CEC002-5151-2	Equipo de cómputo y de tecnología de la información G. Capital	\$0.00	\$0.00	\$0.00	\$0.00	\$0.00	\$0.00
A	8210-162-1-EMS001-3251-1	Arrendamiento de equipo de transporte G. Corriente	\$0.00	\$20,000.00	\$0.00	\$0.00	\$0.00	\$20,000.00
A	8210-162-1-EMS001-3361-1	Servicios de apoyo administrativo, fotocopiado e impresión G. Corriente	\$0.00	\$900.00	\$0.00	\$0.00	\$0.00	\$900.00
A	8210-162-1-EMS001-3751-1	Viáticos en el país G. Corriente	\$0.00	\$21,300.00	\$0.00	\$0.00	\$0.00	\$21,300.00



Colegio de Estudios Científicos y Tecnológicos del Estado de Tlaxcala TLAXCALA

Balanza de Comprobación del 01/dic./2023 al 31/dic./2023

Todas las cuentas. (De la cuenta: 1000 a la 9999)

Usr: tacho

Rep: rptBalanzaComprobacion

Fecha y 15/ene./2024

hora de Impresión 03:09 p. m.

Nat.	Cuenta	Nombre de la cuenta	SALDO ANTERIOR		MOVIMIENTOS		SALDO ACTUAL	
			DEUDOR	ACREEDOR	DEUDOR	ACREEDOR	DEUDOR	ACREEDOR
A	8210-162-1-EMS001-3821-1	Gastos de orden social y cultural G. Corriente	\$0.00	\$49,200.00	\$0.00	\$0.00	\$0.00	\$49,200.00
A	8210-162-1-EMS001-5151-2	Equipo de cómputo y de tecnología de la información G. Capital	\$0.00	\$648,600.00	\$0.00	\$0.00	\$0.00	\$648,600.00
A	8210-162-2-CEC002-2111-1	Materiales, útiles y equipos menores de oficina G. Corriente	\$0.00	\$0.00	\$0.00	\$0.00	\$0.00	\$0.00
A	8210-162-2-CEC002-2161-1	Material de limpieza G. Corriente	\$0.00	\$0.00	\$0.00	\$0.00	\$0.00	\$0.00
A	8210-162-2-CEC002-2211-1	Productos alimenticios para personas G. Corriente	\$0.00	\$37,000.00	\$0.00	\$0.00	\$0.00	\$37,000.00
A	8210-162-2-CEC002-3221-1	Arrendamiento de edificios G. Corriente	\$0.00	\$0.00	\$0.00	\$0.00	\$0.00	\$0.00
A	8210-162-2-CEC002-3291-1	Otros arrendamientos G. Corriente	\$0.00	\$5,000.00	\$0.00	\$0.00	\$0.00	\$5,000.00
A	8210-162-2-CEC002-3331-1	Servicios de consultoría administrativa, procesos, técnica y en tecnologías de la información G. Corriente	\$0.00	\$440,000.00	\$0.00	\$0.00	\$0.00	\$440,000.00
A	8210-162-2-CEC002-3361-1	Servicios de apoyo administrativo, fotocopiado e impresión G. Corriente	\$0.00	\$4,500.00	\$0.00	\$0.00	\$0.00	\$4,500.00
A	8210-162-2-CEC002-3721-1	Pasajes terrestres G. Corriente	\$0.00	\$12,950.00	\$0.00	\$0.00	\$0.00	\$12,950.00
A	8210-162-2-CEC002-3751-1	Viáticos en el país G. Corriente	\$0.00	\$7,000.00	\$0.00	\$0.00	\$0.00	\$7,000.00
A	8210-162-2-CEC002-3821-1	Gastos de orden social y cultural G. Corriente	\$0.00	\$12,000.00	\$0.00	\$0.00	\$0.00	\$12,000.00
A	8210-162-2-EMS001-2711-1	Vestuario y uniformes G. Corriente	\$0.00	\$2,800.00	\$0.00	\$0.00	\$0.00	\$2,800.00
A	8210-162-2-EMS001-3291-1	Otros arrendamientos G. Corriente	\$0.00	\$0.00	\$0.00	\$0.00	\$0.00	\$0.00
A	8210-162-2-EMS001-3361-1	Servicios de apoyo administrativo, fotocopiado e impresión G. Corriente	\$0.00	\$0.00	\$0.00	\$0.00	\$0.00	\$0.00
A	8210-162-2-EMS001-3391-1	Servicios profesionales, científicos y técnicos integrales G. Corriente	\$0.00	\$0.00	\$0.00	\$0.00	\$0.00	\$0.00
A	8210-162-2-EMS001-3721-1	Pasajes terrestres G. Corriente	\$0.00	\$0.00	\$0.00	\$0.00	\$0.00	\$0.00
A	8210-162-2-EMS001-3751-1	Viáticos en el país G. Corriente	\$0.00	\$27,700.00	\$0.00	\$0.00	\$0.00	\$27,700.00
A	8210-162-2-EMS001-3791-1	Otros servicios de traslado y hospedaje G. Corriente	\$0.00	\$0.00	\$0.00	\$0.00	\$0.00	\$0.00
A	8210-162-2-EMS001-3821-1	Gastos de orden social y cultural G. Corriente	\$0.00	\$25,050.00	\$0.00	\$0.00	\$0.00	\$25,050.00
A	8210-162-3-CEC001-3751-1	Viáticos en el país G. Corriente	\$0.00	\$0.00	\$0.00	\$0.00	\$0.00	\$0.00
A	8210-162-3-CEC002-2111-1	Materiales, útiles y equipos menores de oficina G. Corriente	\$0.00	\$5,700.00	\$0.00	\$0.00	\$0.00	\$5,700.00
A	8210-162-3-CEC002-2141-1	Materiales, útiles y equipos menores de tecnologías de la información y comunicaciones G. Corriente	\$0.00	\$11,500.00	\$0.00	\$0.00	\$0.00	\$11,500.00



Colegio de Estudios Científicos y Tecnológicos del Estado de Tlaxcala TLAXCALA

Balanza de Comprobación del 01/dic./2023 al 31/dic./2023
Todas las cuentas. (De la cuenta: 1000 a la 9999)

Usr: tacho
Rep: rptBalanzaComprobacion

Fecha y hora de Impresión | 15/ene./2024
03:09 p. m.

Nat.	Cuenta	Nombre de la cuenta	SALDO ANTERIOR		MOVIMIENTOS		SALDO ACTUAL	
			DEUDOR	ACREEDOR	DEUDOR	ACREEDOR	DEUDOR	ACREEDOR
A	8210-162-3-CEC002-2211-1	Productos alimenticios para personas G. Corriente	\$0.00	\$25,000.00	\$0.00	\$0.00	\$0.00	\$25,000.00
A	8210-162-3-CEC002-3221-1	Arrendamiento de edificios G. Corriente	\$0.00	\$30,000.00	\$0.00	\$0.00	\$0.00	\$30,000.00
A	8210-162-3-CEC002-3291-1	Otros arrendamientos G. Corriente	\$0.00	\$19,000.00	\$0.00	\$0.00	\$0.00	\$19,000.00
A	8210-162-3-CEC002-3341-1	Servicios de capacitación G. Corriente	\$0.00	\$1,040,000.00	\$0.00	\$0.00	\$0.00	\$1,040,000.00
A	8210-162-3-CEC002-3361-1	Servicios de apoyo administrativo, fotocopiado e impresión G. Corriente	\$0.00	\$16,500.00	\$0.00	\$0.00	\$0.00	\$16,500.00
A	8210-162-3-CEC002-3711-1	Pasajes aéreos G. Corriente	\$0.00	\$0.00	\$0.00	\$0.00	\$0.00	\$0.00
A	8210-162-3-CEC002-3721-1	Pasajes terrestres G. Corriente	\$0.00	\$0.00	\$0.00	\$0.00	\$0.00	\$0.00
A	8210-162-3-CEC002-3751-1	Viáticos en el país G. Corriente	\$0.00	\$42,300.00	\$0.00	\$0.00	\$0.00	\$42,300.00
A	8210-162-3-CEC002-3791-1	Otros servicios de traslado y hospedaje G. Corriente	\$0.00	\$0.00	\$0.00	\$0.00	\$0.00	\$0.00
A	8210-162-3-CEC002-3831-1	Congresos y convenciones G. Corriente	\$0.00	\$16,000.00	\$0.00	\$0.00	\$0.00	\$16,000.00
A	8210-162-3-EMS001-3751-1	Viáticos en el país G. Corriente	\$0.00	\$0.00	\$0.00	\$0.00	\$0.00	\$0.00
A	8210-162-3-EMS001-3821-1	Gastos de orden social y cultural G. Corriente	\$0.00	\$0.00	\$0.00	\$0.00	\$0.00	\$0.00
A	8210-162-4-CEC003-2111-1	Materiales, útiles y equipos menores de oficina G. Corriente	\$0.00	\$0.00	\$0.00	\$0.00	\$0.00	\$0.00
A	8210-162-4-CEC003-2171-1	Materiales y útiles de enseñanza G. Corriente	\$0.00	\$400,000.00	\$0.00	\$0.00	\$0.00	\$400,000.00
A	8210-162-4-CEC003-2461-1	Material eléctrico y electrónico G. Corriente	\$0.00	\$0.00	\$0.00	\$0.00	\$0.00	\$0.00
A	8210-162-4-CEC003-2471-1	Artículos metálicos para la construcción G. Corriente	\$0.00	\$0.00	\$0.00	\$0.00	\$0.00	\$0.00
A	8210-162-4-CEC003-2481-1	Materiales complementarios G. Corriente	\$0.00	\$0.00	\$0.00	\$0.00	\$0.00	\$0.00
A	8210-162-4-CEC003-2491-1	Otros materiales y artículos de construcción y reparación G. Corriente	\$0.00	\$100,000.00	\$0.00	\$0.00	\$0.00	\$100,000.00
A	8210-162-4-CEC003-2531-1	Medicinas y productos farmacéuticos G. Corriente	\$0.00	\$100,000.00	\$0.00	\$0.00	\$0.00	\$100,000.00
A	8210-162-4-CEC003-2561-1	Fibras sintéticas, hules, plásticos y derivados G. Corriente	\$0.00	\$0.00	\$0.00	\$0.00	\$0.00	\$0.00
A	8210-162-4-CEC003-2911-1	Herramientas menores G. Corriente	\$0.00	\$0.00	\$0.00	\$0.00	\$0.00	\$0.00
A	8210-162-4-CEC003-2931-1	Refacciones y accesorios menores de mobiliario y equipo de administración, educacional y recreativo G. Corriente	\$0.00	\$0.00	\$0.00	\$0.00	\$0.00	\$0.00
A	8210-162-4-CEC003-2991-1	Refacciones y accesorios menores otros bienes muebles G. Corriente	\$0.00	\$0.00	\$0.00	\$0.00	\$0.00	\$0.00



Colegio de Estudios Científicos y Tecnológicos del Estado de Tlaxcala TLAXCALA

Balanza de Comprobación del 01/dic./2023 al 31/dic./2023

Todas las cuentas. (De la cuenta: 1000 a la 9999)

Usr: tacho
Rep: rptBalanzaComprobacion

Fecha y hora de Impresión | 15/ene./2024
03:09 p. m.

Nat.	Cuenta	Nombre de la cuenta	SALDO ANTERIOR		MOVIMIENTOS		SALDO ACTUAL	
			DEUDOR	ACREEDOR	DEUDOR	ACREEDOR	DEUDOR	ACREEDOR
A	8210-162-4-CEC003-3111-1	Energía eléctrica G. Corriente	\$0.00	\$0.00	\$0.00	\$0.00	\$0.00	\$0.00
A	8210-162-4-CEC003-3471-1	Fletes y maniobras G. Corriente	\$0.00	\$0.00	\$0.00	\$0.00	\$0.00	\$0.00
A	8210-162-4-CEC003-3511-1	Conservación y mantenimiento menor de inmuebles G. Corriente	\$0.00	\$200,000.00	\$0.00	\$0.00	\$0.00	\$200,000.00
A	8210-162-4-CEC003-3521-1	Instalación, reparación y mantenimiento de mobiliario y equipo de administración, educacional y recreativo G. Corriente	\$0.00	\$110,000.00	\$0.00	\$0.00	\$0.00	\$110,000.00
A	8210-162-4-CEC003-3571-1	Instalación, reparación y mantenimiento de maquinaria, otros equipos y herramienta G. Corriente	\$0.00	\$90,000.00	\$0.00	\$0.00	\$0.00	\$90,000.00
A	8210-162-4-CEC003-5151-2	Equipo de cómputo y de tecnología de la información G. Capital	\$0.00	\$0.00	\$0.00	\$0.00	\$0.00	\$0.00
A	8210-162-4-CEC005-2111-1	Materiales, útiles y equipos menores de oficina G. Corriente	\$0.00	\$0.00	\$0.00	\$0.00	\$0.00	\$0.00
A	8210-162-4-CEC005-2141-1	Materiales, útiles y equipos menores de tecnologías de la información y comunicaciones G. Corriente	\$0.00	\$0.00	\$0.00	\$0.00	\$0.00	\$0.00
A	8210-162-4-CEC005-2161-1	Material de limpieza G. Corriente	\$0.00	\$5,000.00	\$0.00	\$0.00	\$0.00	\$5,000.00
A	8210-162-4-CEC005-2461-1	Material eléctrico y electrónico G. Corriente	\$0.00	\$116,000.00	\$0.00	\$0.00	\$0.00	\$116,000.00
A	8210-162-4-CEC005-2471-1	Artículos metálicos para la construcción G. Corriente	\$0.00	\$0.00	\$0.00	\$0.00	\$0.00	\$0.00
A	8210-162-4-CEC005-2491-1	Otros materiales y artículos de construcción y reparación G. Corriente	\$0.00	\$10,000.00	\$0.00	\$0.00	\$0.00	\$10,000.00
A	8210-162-4-CEC005-2561-1	Fibras sintéticas, hules, plásticos y derivados G. Corriente	\$0.00	\$50,000.00	\$0.00	\$0.00	\$0.00	\$50,000.00
A	8210-162-4-CEC005-2591-1	Otros productos químicos G. Corriente	\$0.00	\$5,000.00	\$0.00	\$0.00	\$0.00	\$5,000.00
A	8210-162-4-CEC005-2721-1	Prendas de seguridad y protección personal G. Corriente	\$0.00	\$20,000.00	\$0.00	\$0.00	\$0.00	\$20,000.00
A	8210-162-4-CEC005-2911-1	Herramientas menores G. Corriente	\$0.00	\$75,000.00	\$0.00	\$0.00	\$0.00	\$75,000.00
A	8210-162-4-CEC005-2941-1	Refacciones y accesorios menores de equipo de cómputo y tecnologías de la información G. Corriente	\$0.00	\$149,000.00	\$0.00	\$0.00	\$0.00	\$149,000.00
A	8210-162-4-CEC005-3271-1	Arrendamiento de activos intangibles G. Corriente	\$0.00	\$150,000.00	\$0.00	\$0.00	\$0.00	\$150,000.00
A	8210-162-4-CEC005-3341-1	Servicios de capacitación G. Corriente	\$0.00	\$40,000.00	\$0.00	\$0.00	\$0.00	\$40,000.00
A	8210-162-4-CEC005-5151-2	Equipo de cómputo y de tecnología de la información G. Capital	\$0.00	\$150,000.00	\$0.00	\$0.00	\$0.00	\$150,000.00
A	8210-162-4-CEC005-5661-2	Equipos de generación eléctrica, aparatos y accesorios eléctricos G. Capital	\$0.00	\$0.00	\$0.00	\$0.00	\$0.00	\$0.00
A	8210-162-4-CEC005-5911-2	Software G. Capital	\$0.00	\$1,000,000.00	\$0.00	\$0.00	\$0.00	\$1,000,000.00
A	8210-162-4-CEC005-5971-2	LICENCIAS INFORMÁTICAS E INTELECTUALES G. Capital	\$0.00	\$0.00	\$0.00	\$0.00	\$0.00	\$0.00



Colegio de Estudios Científicos y Tecnológicos del Estado de Tlaxcala TLAXCALA

Balanza de Comprobación del 01/dic./2023 al 31/dic./2023
Todas las cuentas. (De la cuenta: 1000 a la 9999)

Usu: tacho
Rep: rptBalanzaComprobacion

Fecha y hora de Impresión | 15/ene./2024
03:09 p. m.

Nat.	Cuenta	Nombre de la cuenta	SALDO ANTERIOR		MOVIMIENTOS		SALDO ACTUAL	
			DEUDOR	ACREEDOR	DEUDOR	ACREEDOR	DEUDOR	ACREEDOR
A	8210-162-4-EMS001-2111-1	Materiales, útiles y equipos menores de oficina G. Corriente	\$0.00	\$0.00	\$0.00	\$0.00	\$0.00	\$0.00
A	8210-162-4-EMS001-2141-1	Materiales, útiles y equipos menores de tecnologías de la información y comunicaciones G. Corriente	\$0.00	\$0.00	\$0.00	\$0.00	\$0.00	\$0.00
A	8210-162-4-EMS001-2171-1	Materiales y útiles de enseñanza G. Corriente	\$0.00	\$70,000.00	\$0.00	\$0.00	\$0.00	\$70,000.00
A	8210-162-4-EMS001-2461-1	Material eléctrico y electrónico G. Corriente	\$0.00	\$45,000.00	\$0.00	\$0.00	\$0.00	\$45,000.00
A	8210-162-4-EMS001-2471-1	Artículos metálicos para la construcción G. Corriente	\$0.00	\$0.00	\$0.00	\$0.00	\$0.00	\$0.00
A	8210-162-4-EMS001-2531-1	Medicinas y productos farmacéuticos G. Corriente	\$0.00	\$50,000.00	\$0.00	\$0.00	\$0.00	\$50,000.00
A	8210-162-4-EMS001-2561-1	Fibras sintéticas, hules, plásticos y derivados G. Corriente	\$0.00	\$20,000.00	\$0.00	\$0.00	\$0.00	\$20,000.00
A	8210-162-4-EMS001-2911-1	Herramientas menores G. Corriente	\$0.00	\$20,000.00	\$0.00	\$0.00	\$0.00	\$20,000.00
A	8210-162-4-EMS001-2941-1	Refacciones y accesorios menores de equipo de cómputo y tecnologías de la información G. Corriente	\$0.00	\$35,000.00	\$0.00	\$0.00	\$0.00	\$35,000.00
A	8210-162-4-EMS001-3111-1	Energía eléctrica G. Corriente	\$0.00	\$0.00	\$0.00	\$0.00	\$0.00	\$0.00
A	8210-162-4-EMS001-3271-1	Arrendamiento de activos intangibles G. Corriente	\$0.00	\$40,000.00	\$0.00	\$0.00	\$0.00	\$40,000.00
A	8210-162-4-EMS001-3341-1	Servicios de capacitación G. Corriente	\$0.00	\$10,000.00	\$0.00	\$0.00	\$0.00	\$10,000.00
A	8210-162-4-EMS001-3511-1	Conservación y mantenimiento menor de inmuebles G. Corriente	\$0.00	\$45,000.00	\$0.00	\$0.00	\$0.00	\$45,000.00
A	8210-162-4-EMS001-3521-1	Instalación, reparación y mantenimiento de mobiliario y equipo de administración, educacional y recreativo G. Corriente	\$0.00	\$85,000.00	\$0.00	\$0.00	\$0.00	\$85,000.00
A	8210-162-4-EMS001-5151-2	Equipo de cómputo y de tecnología de la información G. Capital	\$0.00	\$60,000.00	\$0.00	\$0.00	\$0.00	\$60,000.00
A	8210-162-4-EMS001-5641-2	Sistemas de aire acondicionado, calefacción y de refrigeración industrial y comercial G. Capital	\$0.00	\$0.00	\$0.00	\$0.00	\$0.00	\$0.00
A	8210-162-4-EMS001-5911-2	Software G. Capital	\$0.00	\$624,800.00	\$0.00	\$0.00	\$0.00	\$624,800.00
A	8210-162-5-CEC002-2111-1	Materiales, útiles y equipos menores de oficina G. Corriente	\$0.00	\$1,500.00	\$0.00	\$0.00	\$0.00	\$1,500.00
A	8210-162-5-CEC002-2161-1	Material de limpieza G. Corriente	\$0.00	\$600.00	\$0.00	\$0.00	\$0.00	\$600.00
A	8210-162-5-CEC002-2171-1	Materiales y útiles de enseñanza G. Corriente	\$0.00	\$252,000.00	\$0.00	\$0.00	\$0.00	\$252,000.00
A	8210-162-5-CEC002-2211-1	Productos alimenticios para personas G. Corriente	\$0.00	\$3,000.00	\$0.00	\$0.00	\$0.00	\$3,000.00
A	8210-162-5-CEC002-2491-1	Otros materiales y artículos de construcción y reparación G. Corriente	\$0.00	\$2,000.00	\$0.00	\$0.00	\$0.00	\$2,000.00
A	8210-162-5-CEC002-2531-1	Medicinas y productos farmacéuticos G. Corriente	\$0.00	\$101,000.00	\$0.00	\$0.00	\$0.00	\$101,000.00



Colegio de Estudios Científicos y Tecnológicos del Estado de Tlaxcala TLAXCALA

Balanza de Comprobación del 01/dic./2023 al 31/dic./2023
Todas las cuentas. (De la cuenta: 1000 a la 9999)

Usr: tacho
Rep: rptBalanzaComprobacion

Fecha y hora de Impresión | 15/ene./2024
03:09 p. m.

Nat.	Cuenta	Nombre de la cuenta	SALDO ANTERIOR		MOVIMIENTOS		SALDO ACTUAL	
			DEUDOR	ACREEDOR	DEUDOR	ACREEDOR	DEUDOR	ACREEDOR
A	8210-162-5-CEC002-2711-1	Vestuario y uniformes G. Corriente	\$0.00	\$219,000.00	\$0.00	\$0.00	\$0.00	\$219,000.00
A	8210-162-5-CEC002-2731-1	Artículos deportivos G. Corriente	\$0.00	\$140,000.00	\$0.00	\$0.00	\$0.00	\$140,000.00
A	8210-162-5-CEC002-2931-1	Refacciones y accesorios menores de mobiliario y equipo de administración, educacional y recreativo G. Corriente	\$0.00	\$37,000.00	\$0.00	\$0.00	\$0.00	\$37,000.00
A	8210-162-5-CEC002-3251-1	Arrendamiento de equipo de transporte G. Corriente	\$0.00	\$90,000.00	\$0.00	\$0.00	\$0.00	\$90,000.00
A	8210-162-5-CEC002-3271-1	Arrendamiento de activos intangibles G. Corriente	\$0.00	\$3,000.00	\$0.00	\$0.00	\$0.00	\$3,000.00
A	8210-162-5-CEC002-3291-1	Otros arrendamientos G. Corriente	\$0.00	\$8,700.00	\$0.00	\$0.00	\$0.00	\$8,700.00
A	8210-162-5-CEC002-3361-1	Servicios de apoyo administrativo, fotocopiado e impresión G. Corriente	\$0.00	\$5,200.00	\$0.00	\$0.00	\$0.00	\$5,200.00
A	8210-162-5-CEC002-3391-1	Servicios profesionales, científicos y técnicos integrales G. Corriente	\$0.00	\$13,000.00	\$0.00	\$0.00	\$0.00	\$13,000.00
A	8210-162-5-CEC002-3651-1	SERVICIOS DE LA INDUSTRIA FÍLMICA, DEL SONIDO Y DEL VIDEO G. Corriente	\$0.00	\$6,000.00	\$0.00	\$0.00	\$0.00	\$6,000.00
A	8210-162-5-CEC002-3721-1	Pasajes terrestres G. Corriente	\$0.00	\$0.00	\$0.00	\$0.00	\$0.00	\$0.00
A	8210-162-5-CEC002-3751-1	Viáticos en el país G. Corriente	\$0.00	\$67,500.00	\$0.00	\$0.00	\$0.00	\$67,500.00
A	8210-162-5-CEC002-3821-1	Gastos de orden social y cultural G. Corriente	\$0.00	\$286,500.00	\$0.00	\$0.00	\$0.00	\$286,500.00
A	8210-162-5-CEC004-2171-1	Materiales y útiles de enseñanza G. Corriente	\$0.00	\$0.00	\$0.00	\$0.00	\$0.00	\$0.00
A	8210-162-5-CEC004-2211-1	Productos alimenticios para personas G. Corriente	\$0.00	\$2,000.00	\$0.00	\$0.00	\$0.00	\$2,000.00
A	8210-162-5-CEC004-2711-1	Vestuario y uniformes G. Corriente	\$0.00	\$8,000.00	\$0.00	\$0.00	\$0.00	\$8,000.00
A	8210-162-5-CEC004-3251-1	Arrendamiento de equipo de transporte G. Corriente	\$0.00	\$6,000.00	\$0.00	\$0.00	\$0.00	\$6,000.00
A	8210-162-5-CEC004-3291-1	Otros arrendamientos G. Corriente	\$0.00	\$0.00	\$0.00	\$0.00	\$0.00	\$0.00
A	8210-162-5-CEC004-3361-1	Servicios de apoyo administrativo, fotocopiado e impresión G. Corriente	\$0.00	\$0.00	\$0.00	\$0.00	\$0.00	\$0.00
A	8210-162-5-CEC004-3391-1	Servicios profesionales, científicos y técnicos integrales G. Corriente	\$0.00	\$5,000.00	\$0.00	\$0.00	\$0.00	\$5,000.00
A	8210-162-5-CEC004-3581-1	Servicios de limpieza y manejo de desechos G. Corriente	\$0.00	\$0.00	\$0.00	\$0.00	\$0.00	\$0.00
A	8210-162-5-CEC004-3721-1	Pasajes terrestres G. Corriente	\$0.00	\$0.00	\$0.00	\$0.00	\$0.00	\$0.00
A	8210-162-5-CEC004-3751-1	Viáticos en el país G. Corriente	\$0.00	\$50,000.00	\$0.00	\$0.00	\$0.00	\$50,000.00
A	8210-162-5-CEC004-3821-1	Gastos de orden social y cultural G. Corriente	\$0.00	\$159,000.00	\$0.00	\$0.00	\$0.00	\$159,000.00



Colegio de Estudios Científicos y Tecnológicos del Estado de Tlaxcala TLAXCALA

Balanza de Comprobación del 01/dic./2023 al 31/dic./2023
Todas las cuentas. (De la cuenta: 1000 a la 9999)

Usr: tacho
Rep: rptBalanzaComprobacion

Fecha y hora de Impresión | 15/ene./2024
03:09 p. m.

Nat.	Cuenta	Nombre de la cuenta	SALDO ANTERIOR		MOVIMIENTOS		SALDO ACTUAL	
			DEUDOR	ACREEDOR	DEUDOR	ACREEDOR	DEUDOR	ACREEDOR
A	8210-162-5-CEC004-5291-2	Otro mobiliario y equipo educacional y recreativo G. Capital	\$0.00	\$22,000.00	\$0.00	\$0.00	\$0.00	\$22,000.00
A	8210-162-5-EMS001-2171-1	Materiales y útiles de enseñanza G. Corriente	\$0.00	\$1,800.00	\$0.00	\$0.00	\$0.00	\$1,800.00
A	8210-162-5-EMS001-3291-1	Otros arrendamientos G. Corriente	\$0.00	\$1,000.00	\$0.00	\$0.00	\$0.00	\$1,000.00
A	8210-162-5-EMS001-3361-1	Servicios de apoyo administrativo, fotocopiado e impresión G. Corriente	\$0.00	\$850.00	\$0.00	\$0.00	\$0.00	\$850.00
A	8210-162-5-EMS001-3721-1	Pasajes terrestres G. Corriente	\$0.00	\$0.00	\$0.00	\$0.00	\$0.00	\$0.00
A	8210-162-5-EMS001-3751-1	Viáticos en el país G. Corriente	\$0.00	\$0.00	\$0.00	\$0.00	\$0.00	\$0.00
A	8210-162-5-EMS001-3821-1	Gastos de orden social y cultural G. Corriente	\$0.00	\$71,000.00	\$0.00	\$0.00	\$0.00	\$71,000.00
A	8210-162-6-CEC002-2211-1	Productos alimenticios para personas G. Corriente	\$0.00	\$4,000.00	\$0.00	\$0.00	\$0.00	\$4,000.00
A	8210-162-6-CEC002-3751-1	Viáticos en el país G. Corriente	\$0.00	\$7,000.00	\$0.00	\$0.00	\$0.00	\$7,000.00
A	8210-162-6-CEC004-2211-1	Productos alimenticios para personas G. Corriente	\$0.00	\$10,000.00	\$0.00	\$0.00	\$0.00	\$10,000.00
A	8210-162-6-CEC004-2711-1	Vestuario y uniformes G. Corriente	\$0.00	\$4,000.00	\$0.00	\$0.00	\$0.00	\$4,000.00
A	8210-162-6-CEC004-3251-1	Arrendamiento de equipo de transporte G. Corriente	\$0.00	\$31,100.00	\$0.00	\$0.00	\$0.00	\$31,100.00
A	8210-162-6-CEC004-3291-1	Otros arrendamientos G. Corriente	\$0.00	\$16,600.00	\$0.00	\$0.00	\$0.00	\$16,600.00
A	8210-162-6-CEC004-3341-1	Servicios de capacitación G. Corriente	\$0.00	\$35,000.00	\$0.00	\$0.00	\$0.00	\$35,000.00
A	8210-162-6-CEC004-3361-1	Servicios de apoyo administrativo, fotocopiado e impresión G. Corriente	\$0.00	\$202,000.00	\$0.00	\$0.00	\$0.00	\$202,000.00
A	8210-162-6-CEC004-3581-1	Servicios de limpieza y manejo de desechos G. Corriente	\$0.00	\$0.00	\$0.00	\$0.00	\$0.00	\$0.00
A	8210-162-6-CEC004-3651-1	SERVICIOS DE LA INDUSTRIA FÍLMICA, DEL SONIDO Y DEL VIDEO G. Corriente	\$0.00	\$0.00	\$0.00	\$0.00	\$0.00	\$0.00
A	8210-162-6-CEC004-3711-1	Pasajes aéreos G. Corriente	\$0.00	\$0.00	\$0.00	\$0.00	\$0.00	\$0.00
A	8210-162-6-CEC004-3721-1	Pasajes terrestres G. Corriente	\$0.00	\$0.00	\$0.00	\$0.00	\$0.00	\$0.00
A	8210-162-6-CEC004-3751-1	Viáticos en el país G. Corriente	\$0.00	\$79,820.00	\$0.00	\$0.00	\$0.00	\$79,820.00
A	8210-162-6-CEC004-3791-1	Otros servicios de traslado y hospedaje G. Corriente	\$0.00	\$0.00	\$0.00	\$0.00	\$0.00	\$0.00
A	8210-162-6-CEC004-3821-1	Gastos de orden social y cultural G. Corriente	\$0.00	\$390,480.00	\$0.00	\$0.00	\$0.00	\$390,480.00
A	8210-162-6-CEC004-3991-1	Otros servicios generales G. Corriente	\$0.00	\$0.00	\$0.00	\$0.00	\$0.00	\$0.00



Colegio de Estudios Científicos y Tecnológicos del Estado de Tlaxcala TLAXCALA

Balanza de Comprobación del 01/dic./2023 al 31/dic./2023

Todas las cuentas. (De la cuenta: 1000 a la 9999)

Usr: tacho

Rep: rptBalanzaComprobacion

Fecha y 15/ene./2024

hora de Impresión 03:09 p. m.

Nat.	Cuenta	Nombre de la cuenta	SALDO ANTERIOR		MOVIMIENTOS		SALDO ACTUAL	
			DEUDOR	ACREEDOR	DEUDOR	ACREEDOR	DEUDOR	ACREEDOR
A	8210-162-6-EMS001-3361-1	Servicios de apoyo administrativo, fotocopiado e impresión G. Corriente	\$0.00	\$25,000.00	\$0.00	\$0.00	\$0.00	\$25,000.00
A	8210-162-7-CEC001-1133-1	Sueldos a Trabajadores G. Corriente	\$0.00	\$0.00	\$0.00	\$0.00	\$0.00	\$0.00
A	8210-162-7-CEC001-1523-1	Indemnizaciones y Liquidación a Trabajadores G. Corriente	\$0.00	\$0.00	\$0.00	\$0.00	\$0.00	\$0.00
A	8210-162-7-CEC001-154H-1	Prestaciones contractuales a Trabajadores del Sector Educativo G. Corriente	\$0.00	\$0.00	\$0.00	\$0.00	\$0.00	\$0.00
A	8210-162-7-CEC001-154J-1	Prestaciones contractuales a Magisterio G. Corriente	\$0.00	\$0.00	\$0.00	\$0.00	\$0.00	\$0.00
A	8210-162-7-CEC001-2111-1	Materiales, útiles y equipos menores de oficina G. Corriente	\$0.00	\$0.00	\$0.00	\$0.00	\$0.00	\$0.00
A	8210-162-7-CEC001-2141-1	Materiales, útiles y equipos menores de tecnologías de la información y comunicaciones G. Corriente	\$0.00	\$450,000.00	\$0.00	\$0.00	\$0.00	\$450,000.00
A	8210-162-7-CEC001-2161-1	Material de limpieza G. Corriente	\$0.00	\$700,000.00	\$0.00	\$0.00	\$0.00	\$700,000.00
A	8210-162-7-CEC001-2211-1	Productos alimenticios para personas G. Corriente	\$0.00	\$0.00	\$0.00	\$0.00	\$0.00	\$0.00
A	8210-162-7-CEC001-2231-1	Utensilios para el servicio de alimentación G. Corriente	\$0.00	\$0.00	\$0.00	\$0.00	\$0.00	\$0.00
A	8210-162-7-CEC001-2441-1	Madera y productos de madera G. Corriente	\$0.00	\$0.00	\$0.00	\$0.00	\$0.00	\$0.00
A	8210-162-7-CEC001-2461-1	Material eléctrico y electrónico G. Corriente	\$0.00	\$0.00	\$0.00	\$0.00	\$0.00	\$0.00
A	8210-162-7-CEC001-2471-1	Artículos metálicos para la construcción G. Corriente	\$0.00	\$0.00	\$0.00	\$0.00	\$0.00	\$0.00
A	8210-162-7-CEC001-2481-1	Materiales complementarios G. Corriente	\$0.00	\$0.00	\$0.00	\$0.00	\$0.00	\$0.00
A	8210-162-7-CEC001-2491-1	Otros materiales y artículos de construcción y reparación G. Corriente	\$0.00	\$0.00	\$0.00	\$0.00	\$0.00	\$0.00
A	8210-162-7-CEC001-2561-1	Fibras sintéticas, hules, plásticos y derivados G. Corriente	\$0.00	\$0.00	\$0.00	\$0.00	\$0.00	\$0.00
A	8210-162-7-CEC001-2611-1	Combustibles, lubricantes y aditivos G. Corriente	\$0.00	\$804,000.00	\$0.00	\$0.00	\$0.00	\$804,000.00
A	8210-162-7-CEC001-2721-1	Prendas de seguridad y protección personal G. Corriente	\$0.00	\$0.00	\$0.00	\$0.00	\$0.00	\$0.00
A	8210-162-7-CEC001-2921-1	Refacciones y accesorios menores de edificios G. Corriente	\$0.00	\$0.00	\$0.00	\$0.00	\$0.00	\$0.00
A	8210-162-7-CEC001-2961-1	Refacciones y accesorios menores de equipo de transporte G. Corriente	\$0.00	\$0.00	\$0.00	\$0.00	\$0.00	\$0.00
A	8210-162-7-CEC001-3111-1	Energía eléctrica G. Corriente	\$0.00	\$1,811,640.00	\$0.00	\$0.00	\$0.00	\$1,811,640.00
A	8210-162-7-CEC001-3131-1	Agua G. Corriente	\$0.00	\$0.00	\$0.00	\$0.00	\$0.00	\$0.00
A	8210-162-7-CEC001-3231-1	Arrendamiento de mobiliario y equipo de administración, educacional y recreativo G. Corriente	\$0.00	\$528,977.00	\$0.00	\$0.00	\$0.00	\$528,977.00



Colegio de Estudios Científicos y Tecnológicos del Estado de Tlaxcala TLAXCALA

Balanza de Comprobación del 01/dic./2023 al 31/dic./2023
Todas las cuentas. (De la cuenta: 1000 a la 9999)

Usr: tacho
Rep: rptBalanzaComprobacion

Fecha y hora de Impresión | 15/ene./2024
03:09 p. m.

Nat.	Cuenta	Nombre de la cuenta	SALDO ANTERIOR		MOVIMIENTOS		SALDO ACTUAL	
			DEUDOR	ACREEDOR	DEUDOR	ACREEDOR	DEUDOR	ACREEDOR
A	8210-162-7-CEC001-3291-1	Otros arrendamientos G. Corriente	\$0.00	\$0.00	\$0.00	\$0.00	\$0.00	\$0.00
A	8210-162-7-CEC001-3311-1	Servicios legales, de contabilidad, auditoría y relacionados G. Corriente	\$0.00	\$330,000.00	\$0.00	\$0.00	\$0.00	\$330,000.00
A	8210-162-7-CEC001-3331-1	Servicios de consultoría administrativa, procesos, técnica y en tecnologías de la información G. Corriente	\$0.00	\$130,000.00	\$0.00	\$0.00	\$0.00	\$130,000.00
A	8210-162-7-CEC001-3341-1	Servicios de capacitación G. Corriente	\$0.00	\$0.00	\$0.00	\$0.00	\$0.00	\$0.00
A	8210-162-7-CEC001-3361-1	Servicios de apoyo administrativo, fotocopiado e impresión G. Corriente	\$0.00	\$0.00	\$0.00	\$0.00	\$0.00	\$0.00
A	8210-162-7-CEC001-3411-1	Servicios financieros y bancarios G. Corriente	\$0.00	\$85,433.00	\$0.00	\$0.00	\$0.00	\$85,433.00
A	8210-162-7-CEC001-3451-1	Seguro de bienes patrimoniales G. Corriente	\$0.00	\$150,000.00	\$0.00	\$0.00	\$0.00	\$150,000.00
A	8210-162-7-CEC001-3551-1	Reparación y mantenimiento de equipo de transporte G. Corriente	\$0.00	\$0.00	\$0.00	\$0.00	\$0.00	\$0.00
A	8210-162-7-CEC001-3581-1	Servicios de limpieza y manejo de desechos G. Corriente	\$0.00	\$0.00	\$0.00	\$0.00	\$0.00	\$0.00
A	8210-162-7-CEC001-3721-1	Pasajes terrestres G. Corriente	\$0.00	\$0.00	\$0.00	\$0.00	\$0.00	\$0.00
A	8210-162-7-CEC001-3751-1	Viáticos en el país G. Corriente	\$0.00	\$0.00	\$0.00	\$0.00	\$0.00	\$0.00
A	8210-162-7-CEC001-3791-1	Otros servicios de traslado y hospedaje G. Corriente	\$0.00	\$0.00	\$0.00	\$0.00	\$0.00	\$0.00
A	8210-162-7-CEC001-3921-1	Impuestos y derechos G. Corriente	\$0.00	\$22,500.00	\$0.00	\$0.00	\$0.00	\$22,500.00
A	8210-162-7-CEC001-3981-1	Impuesto sobre nóminas y otros que se deriven de una relación laboral G. Corriente	\$0.00	\$0.00	\$0.00	\$0.00	\$0.00	\$0.00
A	8210-162-7-CEC001-5111-2	Muebles de oficina y estantería G. Capital	\$0.00	\$0.00	\$0.00	\$0.00	\$0.00	\$0.00
A	8210-162-7-CEC001-5151-2	Equipo de cómputo y de tecnología de la información G. Capital	\$0.00	\$0.00	\$0.00	\$0.00	\$0.00	\$0.00
A	8210-162-7-EMS001-2211-1	Productos alimenticios para personas G. Corriente	\$0.00	\$0.00	\$0.00	\$0.00	\$0.00	\$0.00
A	8210-162-7-EMS001-2961-1	Refacciones y accesorios menores de equipo de transporte G. Corriente	\$0.00	\$0.00	\$0.00	\$0.00	\$0.00	\$0.00
A	8210-162-7-EMS001-3551-1	Reparación y mantenimiento de equipo de transporte G. Corriente	\$0.00	\$0.00	\$0.00	\$0.00	\$0.00	\$0.00
A	8210-162-7-EMS001-3981-1	Impuesto sobre nóminas y otros que se deriven de una relación laboral G. Corriente	\$0.00	\$0.00	\$0.00	\$0.00	\$0.00	\$0.00
A	8210-251-4-CEC003-3511-1	Conservación y mantenimiento menor de inmuebles G. Corriente	\$0.00	\$0.00	\$0.00	\$0.00	\$0.00	\$0.00
A	8210-251-4-CEC003-5151-2	Equipo de cómputo y de tecnología de la información G. Capital	\$0.00	\$0.00	\$0.00	\$0.00	\$0.00	\$0.00
D	8220	PRESUPUESTO DE EGRESOS POR EJERCER	\$187,229,362.11	\$0.00	\$59,940,527.62	\$244,285,913.18	\$2,883,976.55	\$0.00



Colegio de Estudios Científicos y Tecnológicos del Estado de Tlaxcala TLAXCALA

Balanza de Comprobación del 01/dic./2023 al 31/dic./2023

Todas las cuentas. (De la cuenta: 1000 a la 9999)

Usr: tacho
Rep: rptBalanzaComprobacion

Fecha y hora de Impresión | 15/ene./2024
03:09 p. m.

Nat.	Cuenta	Nombre de la cuenta	SALDO ANTERIOR		MOVIMIENTOS		SALDO ACTUAL	
			DEUDOR	ACREEDOR	DEUDOR	ACREEDOR	DEUDOR	ACREEDOR
D	8220-151-1-CEC001-2211-1	Productos alimenticios para personas G. Corriente	\$0.00	\$0.00	\$0.00	\$0.00	\$0.00	\$0.00
D	8220-151-1-CEC001-2531-1	Medicinas y productos farmacéuticos G. Corriente	\$0.00	\$0.00	\$0.00	\$0.00	\$0.00	\$0.00
D	8220-151-1-CEC001-2911-1	Herramientas menores G. Corriente	\$0.00	\$0.00	\$0.00	\$0.00	\$0.00	\$0.00
D	8220-151-1-CEC001-3251-1	Arrendamiento de equipo de transporte G. Corriente	\$0.00	\$0.00	\$0.00	\$0.00	\$0.00	\$0.00
D	8220-151-1-CEC001-3361-1	Servicios de apoyo administrativo, fotocopiado e impresión G. Corriente	\$0.00	\$0.00	\$0.00	\$0.00	\$0.00	\$0.00
D	8220-151-1-CEC001-3721-1	Pasajes terrestres G. Corriente	\$0.00	\$0.00	\$0.00	\$0.00	\$0.00	\$0.00
D	8220-151-3-EMS001-3341-1	Servicios de capacitación G. Corriente	\$1,159.98	\$0.00	\$0.00	\$1,159.98	\$0.00	\$0.00
D	8220-151-7-CEC001-1131-1	Sueldos a Funcionarios G. Corriente	\$1,851,198.00	\$0.00	\$0.00	\$1,851,198.00	\$0.00	\$0.00
D	8220-151-7-CEC001-1132-1	Sueldos al Personal G. Corriente	\$0.00	\$0.00	\$0.00	\$0.00	\$0.00	\$0.00
D	8220-151-7-CEC001-1133-1	Sueldos a Trabajadores G. Corriente	\$2,097,353.99	\$0.00	\$0.00	\$2,097,353.99	\$0.00	\$0.00
D	8220-151-7-CEC001-1135-1	Sueldos a Magisterio G. Corriente	\$2,158,773.00	\$0.00	\$0.00	\$2,158,773.00	\$0.00	\$0.00
D	8220-151-7-CEC001-1312-1	Prima Quinquenal a Trabajadores G. Corriente	\$326,205.25	\$0.00	\$0.00	\$326,205.25	\$0.00	\$0.00
D	8220-151-7-CEC001-1313-1	Prima Quinquenal al Magisterio G. Corriente	\$281,140.94	\$0.00	\$0.00	\$281,140.94	\$0.00	\$0.00
D	8220-151-7-CEC001-1321-1	Primas de vacaciones, dominical y gratificación de fin de año a Funcionarios G. Corriente	\$123,413.50	\$0.00	\$0.00	\$123,413.50	\$0.00	\$0.00
D	8220-151-7-CEC001-1322-1	Primas de vacaciones, dominical y gratificación de fin de año al Personal G. Corriente	\$0.00	\$0.00	\$0.00	\$0.00	\$0.00	\$0.00
D	8220-151-7-CEC001-1323-1	Primas de vacaciones, dominical y gratificación de fin de año a Trabajadores G. Corriente	\$161,473.00	\$0.00	\$0.00	\$161,473.00	\$0.00	\$0.00
D	8220-151-7-CEC001-1324-1	Primas de vacaciones, dominical y gratificación de fin de año al Magisterio G. Corriente	\$181,425.00	\$0.00	\$0.00	\$181,425.00	\$0.00	\$0.00
D	8220-151-7-CEC001-1326-1	Gratificación de fin de año a Funcionarios G. Corriente	\$3,945,479.00	\$0.00	\$813,542.76	\$4,759,021.76	\$0.00	\$0.00
D	8220-151-7-CEC001-1327-1	Gratificación de fin de año al Personal G. Corriente	\$854,179.00	\$0.00	\$813,542.76	\$1,667,721.76	\$0.00	\$0.00
D	8220-151-7-CEC001-1328-1	Gratificación de fin de año a Trabajadores G. Corriente	\$4,308,029.00	\$0.00	\$0.00	\$4,308,029.00	\$0.00	\$0.00
D	8220-151-7-CEC001-1329-1	Gratificación de fin de año al Magisterio G. Corriente	\$5,556,612.00	\$0.00	\$0.00	\$5,556,612.00	\$0.00	\$0.00
D	8220-151-7-CEC001-1411-1	Aportaciones de seguridad social G. Corriente	\$7,424,279.52	\$0.00	\$0.00	\$5,271,294.38	\$2,152,985.14	\$0.00
D	8220-151-7-CEC001-1421-1	Aportaciones a fondos de vivienda G. Corriente	\$405,550.50	\$0.00	\$0.00	\$405,550.50	\$0.00	\$0.00



Colegio de Estudios Científicos y Tecnológicos del Estado de Tlaxcala TLAXCALA

Balanza de Comprobación del 01/dic./2023 al 31/dic./2023
Todas las cuentas. (De la cuenta: 1000 a la 9999)

Usr: tacho
Rep: rptBalanzaComprobacion

Fecha y 15/ene./2024
hora de Impresión 03:09 p. m.

Nat.	Cuenta	Nombre de la cuenta	SALDO ANTERIOR		MOVIMIENTOS		SALDO ACTUAL	
			DEUDOR	ACREEDOR	DEUDOR	ACREEDOR	DEUDOR	ACREEDOR
D	8220-151-7-CEC001-1442-1	Cuotas seguro de vida al Personal G. Corriente	\$0.00	\$0.00	\$0.00	\$0.00	\$0.00	\$0.00
D	8220-151-7-CEC001-1443-1	Cuotas seguro de vida a Trabajadores G. Corriente	\$0.00	\$0.00	\$0.00	\$0.00	\$0.00	\$0.00
D	8220-151-7-CEC001-1444-1	Cuotas seguro de vida al Magisterio G. Corriente	\$0.00	\$0.00	\$0.00	\$0.00	\$0.00	\$0.00
D	8220-151-7-CEC001-154F-1	Prestaciones contractuales a Funcionarios del Sector Educativo G. Corriente	\$813,779.00	\$0.00	\$0.00	\$813,779.00	\$0.00	\$0.00
D	8220-151-7-CEC001-154G-1	Prestaciones contractuales al Personal del Sector Educativo G. Corriente	\$1,736,528.88	\$0.00	\$0.00	\$1,736,528.88	\$0.00	\$0.00
D	8220-151-7-CEC001-154H-1	Prestaciones contractuales a Trabajadores del Sector Educativo G. Corriente	\$6,125,206.19	\$0.00	\$1,572,426.66	\$7,668,232.47	\$29,400.38	\$0.00
D	8220-151-7-CEC001-154J-1	Prestaciones contractuales a Magisterio G. Corriente	\$8,610,316.42	\$0.00	\$0.00	\$8,413,857.36	\$196,459.06	\$0.00
D	8220-151-7-CEC001-1592-1	Cuotas despensa al Personal G. Corriente	\$614,886.50	\$0.00	\$0.00	\$614,886.50	\$0.00	\$0.00
D	8220-151-7-CEC001-1593-1	Cuotas despensa a Trabajadores G. Corriente	\$1,427,578.91	\$0.00	\$545,955.50	\$1,973,534.41	\$0.00	\$0.00
D	8220-151-7-CEC001-1595-1	Cuotas despensa al Magisterio G. Corriente	\$1,663,916.10	\$0.00	\$0.00	\$1,663,916.10	\$0.00	\$0.00
D	8220-151-7-CEC001-3111-1	Energía eléctrica G. Corriente	\$53,273.00	\$0.00	\$67,497.15	\$120,765.22	\$4.93	\$0.00
D	8220-151-7-CEC001-3141-1	Telefonía tradicional G. Corriente	\$211,212.26	\$0.00	\$0.00	\$211,212.26	\$0.00	\$0.00
D	8220-151-7-CEC001-3171-1	Servicios de acceso de Internet, redes y procesamiento de información G. Corriente	\$569,178.81	\$0.00	\$0.00	\$569,178.81	\$0.00	\$0.00
D	8220-151-7-CEC001-3381-1	Servicios de vigilancia G. Corriente	\$1,212,567.72	\$0.00	\$0.00	\$1,212,567.72	\$0.00	\$0.00
D	8220-151-7-EMS001-1131-1	Sueldos a Funcionarios G. Corriente	\$425,378.86	\$0.00	\$0.00	\$425,378.86	\$0.00	\$0.00
D	8220-151-7-EMS001-1133-1	Sueldos a Trabajadores G. Corriente	\$150,131.82	\$0.00	\$0.00	\$150,131.82	\$0.00	\$0.00
D	8220-151-7-EMS001-1135-1	Sueldos a Magisterio G. Corriente	\$803,271.48	\$0.00	\$0.00	\$803,271.48	\$0.00	\$0.00
D	8220-151-7-EMS001-1312-1	Prima Quinquenal a Trabajadores G. Corriente	\$24,158.27	\$0.00	\$0.00	\$24,158.27	\$0.00	\$0.00
D	8220-151-7-EMS001-1313-1	Prima Quinquenal al Magisterio G. Corriente	\$95,345.50	\$0.00	\$0.00	\$95,345.50	\$0.00	\$0.00
D	8220-151-7-EMS001-1321-1	Primas de vacaciones, dominical y gratificación de fin de año a Funcionarios G. Corriente	\$26,862.50	\$0.00	\$0.00	\$26,862.50	\$0.00	\$0.00
D	8220-151-7-EMS001-1323-1	Primas de vacaciones, dominical y gratificación de fin de año a Trabajadores G. Corriente	\$10,338.00	\$0.00	\$0.00	\$10,338.00	\$0.00	\$0.00
D	8220-151-7-EMS001-1324-1	Primas de vacaciones, dominical y gratificación de fin de año al Magisterio G. Corriente	\$46,696.50	\$0.00	\$0.00	\$46,696.50	\$0.00	\$0.00
D	8220-151-7-EMS001-1326-1	Gratificación de fin de año a Funcionarios G. Corriente	\$858,797.50	\$0.00	\$0.00	\$858,797.50	\$0.00	\$0.00



Colegio de Estudios Científicos y Tecnológicos del Estado de Tlaxcala TLAXCALA

Balanza de Comprobación del 01/dic./2023 al 31/dic./2023

Todas las cuentas. (De la cuenta: 1000 a la 9999)

Usr: tacho

Rep: rptBalanzaComprobacion

Fecha y 15/ene./2024

hora de Impresión 03:09 p. m.

Nat.	Cuenta	Nombre de la cuenta	SALDO ANTERIOR		MOVIMIENTOS		SALDO ACTUAL	
			DEUDOR	ACREEDOR	DEUDOR	ACREEDOR	DEUDOR	ACREEDOR
D	8220-151-7-EMS001-1328-1	Gratificación de fin de año a Trabajadores G. Corriente	\$330,479.50	\$0.00	\$0.00	\$330,479.50	\$0.00	\$0.00
D	8220-151-7-EMS001-1329-1	Gratificación de fin de año al Magisterio G. Corriente	\$1,427,505.00	\$0.00	\$0.00	\$1,427,505.00	\$0.00	\$0.00
D	8220-151-7-EMS001-1411-1	Aportaciones de seguridad social G. Corriente	\$1,663,130.89	\$0.00	\$0.00	\$1,199,651.58	\$463,479.31	\$0.00
D	8220-151-7-EMS001-1421-1	Aportaciones a fondos de vivienda G. Corriente	\$72,401.50	\$0.00	\$333,655.36	\$406,056.86	\$0.00	\$0.00
D	8220-151-7-EMS001-1443-1	Cuotas seguro de vida a Trabajadores G. Corriente	\$4,297.95	\$0.00	\$0.00	\$0.00	\$4,297.95	\$0.00
D	8220-151-7-EMS001-1444-1	Cuotas seguro de vida al Magisterio G. Corriente	\$33,272.78	\$0.00	\$0.00	\$0.00	\$33,272.78	\$0.00
D	8220-151-7-EMS001-154F-1	Prestaciones contractuales a Funcionarios del Sector Educativo G. Corriente	\$177,130.50	\$0.00	\$0.00	\$177,130.50	\$0.00	\$0.00
D	8220-151-7-EMS001-154H-1	Prestaciones contractuales a Trabajadores del Sector Educativo G. Corriente	\$284,429.34	\$0.00	\$0.00	\$284,429.34	\$0.00	\$0.00
D	8220-151-7-EMS001-154J-1	Prestaciones contractuales a Magisterio G. Corriente	\$2,087,120.40	\$0.00	\$2,752.10	\$2,089,872.50	\$0.00	\$0.00
D	8220-151-7-EMS001-1593-1	Cuotas despensa a Trabajadores G. Corriente	\$28,851.50	\$0.00	\$0.00	\$28,851.50	\$0.00	\$0.00
D	8220-151-7-EMS001-1595-1	Cuotas despensa al Magisterio G. Corriente	\$79,528.00	\$0.00	\$0.00	\$79,528.00	\$0.00	\$0.00
D	8220-151-7-EMS001-2141-1	Materiales, útiles y equipos menores de tecnologías de la información y comunicaciones G. Corriente	\$0.00	\$0.00	\$0.00	\$0.00	\$0.00	\$0.00
D	8220-151-7-EMS001-2161-1	Material de limpieza G. Corriente	\$0.00	\$0.00	\$0.00	\$0.00	\$0.00	\$0.00
D	8220-151-7-EMS001-3111-1	Energía eléctrica G. Corriente	\$82,098.69	\$0.00	\$1,160.01	\$83,258.70	\$0.00	\$0.00
D	8220-151-7-EMS001-3171-1	Servicios de acceso de Internet, redes y procesamiento de información G. Corriente	\$298,539.26	\$0.00	\$0.00	\$298,539.26	\$0.00	\$0.00
D	8220-151-7-EMS001-3381-1	Servicios de vigilancia G. Corriente	\$271,634.91	\$0.00	\$0.00	\$271,634.91	\$0.00	\$0.00
D	8220-161-1-EMS001-3361-1	Servicios de apoyo administrativo, fotocopiado e impresión G. Corriente	\$0.00	\$0.00	\$0.00	\$0.00	\$0.00	\$0.00
D	8220-161-2-EMS001-3821-1	Gastos de orden social y cultural G. Corriente	\$0.00	\$0.00	\$0.00	\$0.00	\$0.00	\$0.00
D	8220-161-3-CEC002-3341-1	Servicios de capacitación G. Corriente	\$0.00	\$0.00	\$0.00	\$0.00	\$0.00	\$0.00
D	8220-161-3-CEC002-3361-1	Servicios de apoyo administrativo, fotocopiado e impresión G. Corriente	\$0.00	\$0.00	\$0.00	\$0.00	\$0.00	\$0.00
D	8220-161-3-EMS001-2111-1	Materiales, útiles y equipos menores de oficina G. Corriente	\$0.00	\$0.00	\$0.00	\$0.00	\$0.00	\$0.00
D	8220-161-3-EMS001-2211-1	Productos alimenticios para personas G. Corriente	\$13,533.93	\$0.00	\$0.00	\$13,533.93	\$0.00	\$0.00
D	8220-161-3-EMS001-3361-1	Servicios de apoyo administrativo, fotocopiado e impresión G. Corriente	\$0.00	\$0.00	\$0.00	\$0.00	\$0.00	\$0.00



Colegio de Estudios Científicos y Tecnológicos del Estado de Tlaxcala TLAXCALA

Balanza de Comprobación del 01/dic./2023 al 31/dic./2023

Todas las cuentas. (De la cuenta: 1000 a la 9999)

Usr: tacho

Rep: rptBalanzaComprobacion

Fecha y 15/ene./2024

hora de Impresión 03:09 p. m.

Nat.	Cuenta	Nombre de la cuenta	SALDO ANTERIOR		MOVIMIENTOS		SALDO ACTUAL	
			DEUDOR	ACREEDOR	DEUDOR	ACREEDOR	DEUDOR	ACREEDOR
D	8220-161-3-EMS001-3721-1	Pasajes terrestres G. Corriente	\$0.00	\$0.00	\$0.00	\$0.00	\$0.00	\$0.00
D	8220-161-3-EMS001-3751-1	Viáticos en el país G. Corriente	\$327.00	\$0.00	\$0.00	\$327.00	\$0.00	\$0.00
D	8220-161-4-CEC005-3171-1	Servicios de acceso de Internet, redes y procesamiento de información G. Corriente	\$0.00	\$0.00	\$0.00	\$0.00	\$0.00	\$0.00
D	8220-161-4-EMS001-2141-1	Materiales, útiles y equipos menores de tecnologías de la información y comunicaciones G. Corriente	\$0.00	\$0.00	\$0.00	\$0.00	\$0.00	\$0.00
D	8220-161-5-EMS001-2111-1	Materiales, útiles y equipos menores de oficina G. Corriente	\$0.00	\$0.00	\$0.00	\$0.00	\$0.00	\$0.00
D	8220-161-5-EMS001-2171-1	Materiales y útiles de enseñanza G. Corriente	\$951.02	\$0.00	\$0.00	\$951.02	\$0.00	\$0.00
D	8220-161-5-EMS001-2711-1	Vestuario y uniformes G. Corriente	\$0.00	\$0.00	\$0.00	\$0.00	\$0.00	\$0.00
D	8220-161-5-EMS001-2731-1	Artículos deportivos G. Corriente	\$0.00	\$0.00	\$0.00	\$0.00	\$0.00	\$0.00
D	8220-161-5-EMS001-3291-1	Otros arrendamientos G. Corriente	\$0.00	\$0.00	\$0.00	\$0.00	\$0.00	\$0.00
D	8220-161-5-EMS001-3361-1	Servicios de apoyo administrativo, fotocopiado e impresión G. Corriente	\$87.84	\$0.00	\$0.00	\$87.84	\$0.00	\$0.00
D	8220-161-5-EMS001-3391-1	Servicios profesionales, científicos y técnicos integrales G. Corriente	\$0.00	\$0.00	\$0.00	\$0.00	\$0.00	\$0.00
D	8220-161-5-EMS001-3821-1	Gastos de orden social y cultural G. Corriente	\$12,501.39	\$0.00	\$0.00	\$12,501.39	\$0.00	\$0.00
D	8220-161-6-CEC004-3751-1	Viáticos en el país G. Corriente	\$0.00	\$0.00	\$0.00	\$0.00	\$0.00	\$0.00
D	8220-161-7-CEC001-1131-1	Sueldos a Funcionarios G. Corriente	\$7,852,037.35	\$0.00	\$1,509,677.10	\$9,361,714.45	\$0.00	\$0.00
D	8220-161-7-CEC001-1132-1	Sueldos al Personal G. Corriente	\$970,958.19	\$0.00	\$1,162,214.98	\$2,133,173.17	\$0.00	\$0.00
D	8220-161-7-CEC001-1133-1	Sueldos a Trabajadores G. Corriente	\$7,772,736.80	\$0.00	\$2,185,172.20	\$9,957,909.00	\$0.00	\$0.00
D	8220-161-7-CEC001-1134-1	Sueldos a Interinos G. Corriente	\$3,674,560.85	\$0.00	\$703,114.41	\$4,377,675.26	\$0.00	\$0.00
D	8220-161-7-CEC001-1135-1	Sueldos a Magisterio G. Corriente	\$9,003,365.36	\$0.00	\$0.00	\$9,003,365.36	\$0.00	\$0.00
D	8220-161-7-CEC001-1211-1	Honorarios asimilables a salarios G. Corriente	\$48,852.00	\$0.00	\$0.00	\$48,852.00	\$0.00	\$0.00
D	8220-161-7-CEC001-1312-1	Prima Quinquenal a Trabajadores G. Corriente	\$1,406,753.72	\$0.00	\$1,711,907.10	\$3,118,660.82	\$0.00	\$0.00
D	8220-161-7-CEC001-1313-1	Prima Quinquenal al Magisterio G. Corriente	\$1,978,611.92	\$0.00	\$234,029.26	\$2,212,641.18	\$0.00	\$0.00
D	8220-161-7-CEC001-1321-1	Primas de vacaciones, dominical y gratificación de fin de año a Funcionarios G. Corriente	\$645,190.38	\$0.00	\$65,410.17	\$710,600.55	\$0.00	\$0.00
D	8220-161-7-CEC001-1322-1	Primas de vacaciones, dominical y gratificación de fin de año al Personal G. Corriente	\$229,173.00	\$0.00	\$796.28	\$229,969.28	\$0.00	\$0.00



Colegio de Estudios Científicos y Tecnológicos del Estado de Tlaxcala TLAXCALA

Balanza de Comprobación del 01/dic./2023 al 31/dic./2023

Todas las cuentas. (De la cuenta: 1000 a la 9999)

Fecha y 15/ene./2024

hora de Impresión 03:09 p. m.

Usr: tacho

Rep: rptBalanzaComprobacion

Nat.	Cuenta	Nombre de la cuenta	SALDO ANTERIOR		MOVIMIENTOS		SALDO ACTUAL	
			DEUDOR	ACREEDOR	DEUDOR	ACREEDOR	DEUDOR	ACREEDOR
D	8220-161-7-CEC001-1323-1	Primas de vacaciones, dominical y gratificación de fin de año a Trabajadores G. Corriente	\$583,611.55	\$0.00	\$500,769.84	\$1,084,381.39	\$0.00	\$0.00
D	8220-161-7-CEC001-1324-1	Primas de vacaciones, dominical y gratificación de fin de año al Magisterio G. Corriente	\$1,311,144.88	\$0.00	\$148,327.38	\$1,459,472.26	\$0.00	\$0.00
D	8220-161-7-CEC001-1326-1	Gratificación de fin de año a Funcionarios G. Corriente	\$4,985,379.50	\$0.00	\$1,560,112.06	\$6,545,491.56	\$0.00	\$0.00
D	8220-161-7-CEC001-1327-1	Gratificación de fin de año al Personal G. Corriente	\$852,007.00	\$0.00	\$5,308.53	\$857,315.53	\$0.00	\$0.00
D	8220-161-7-CEC001-1328-1	Gratificación de fin de año a Trabajadores G. Corriente	\$4,779,647.50	\$0.00	\$1,093,620.55	\$5,873,268.05	\$0.00	\$0.00
D	8220-161-7-CEC001-1329-1	Gratificación de fin de año al Magisterio G. Corriente	\$5,470,803.50	\$0.00	\$58,158.93	\$5,528,962.43	\$0.00	\$0.00
D	8220-161-7-CEC001-1343-1	Compensaciones a Trabajadores G. Corriente	\$0.00	\$0.00	\$0.00	\$0.00	\$0.00	\$0.00
D	8220-161-7-CEC001-1411-1	Aportaciones de seguridad social G. Corriente	\$4,220,457.34	\$0.00	\$0.00	\$4,220,457.34	\$0.00	\$0.00
D	8220-161-7-CEC001-1421-1	Aportaciones a fondos de vivienda G. Corriente	\$2,932,949.92	\$0.00	\$0.00	\$2,932,949.92	\$0.00	\$0.00
D	8220-161-7-CEC001-1441-1	Cuotas seguro de vida a Funcionarios G. Corriente	\$0.00	\$0.00	\$0.00	\$0.00	\$0.00	\$0.00
D	8220-161-7-CEC001-1442-1	Cuotas seguro de vida al Personal G. Corriente	\$655,712.70	\$0.00	\$549,883.99	\$1,205,596.69	\$0.00	\$0.00
D	8220-161-7-CEC001-1443-1	Cuotas seguro de vida a Trabajadores G. Corriente	\$701,582.71	\$0.00	\$0.00	\$701,582.71	\$0.00	\$0.00
D	8220-161-7-CEC001-1444-1	Cuotas seguro de vida al Magisterio G. Corriente	\$411,523.16	\$0.00	\$0.00	\$411,523.16	\$0.00	\$0.00
D	8220-161-7-CEC001-1511-1	Cuotas para el fondo de ahorro y fondo de trabajo G. Corriente	\$522,048.02	\$0.00	\$0.00	\$522,048.02	\$0.00	\$0.00
D	8220-161-7-CEC001-1522-1	Indemnizaciones y Liquidación al Personal G. Corriente	\$0.00	\$0.00	\$100,934.10	\$100,934.10	\$0.00	\$0.00
D	8220-161-7-CEC001-1523-1	Indemnizaciones y Liquidación a Trabajadores G. Corriente	\$0.00	\$0.00	\$3,089,848.82	\$3,089,848.82	\$0.00	\$0.00
D	8220-161-7-CEC001-1541-1	Ayuda para pasajes G. Corriente	\$45,724.80	\$0.00	\$11,927.60	\$57,652.40	\$0.00	\$0.00
D	8220-161-7-CEC001-154F-1	Prestaciones contractuales a Funcionarios del Sector Educativo G. Corriente	\$1,508,249.65	\$0.00	\$18,560,027.85	\$20,068,277.50	\$0.00	\$0.00
D	8220-161-7-CEC001-154G-1	Prestaciones contractuales al Personal del Sector Educativo G. Corriente	\$2,323,724.00	\$0.00	\$3,782,932.28	\$6,106,656.28	\$0.00	\$0.00
D	8220-161-7-CEC001-154H-1	Prestaciones contractuales a Trabajadores del Sector Educativo G. Corriente	\$16,077,287.76	\$0.00	\$6,014,864.00	\$22,092,151.76	\$0.00	\$0.00
D	8220-161-7-CEC001-154J-1	Prestaciones contractuales a Magisterio G. Corriente	\$14,879,838.73	\$0.00	\$3,073,161.74	\$17,953,000.47	\$0.00	\$0.00
D	8220-161-7-CEC001-1591-1	Cuotas despensa a Funcionarios G. Corriente	\$706,397.60	\$0.00	\$842,469.80	\$1,548,867.40	\$0.00	\$0.00
D	8220-161-7-CEC001-1592-1	Cuotas despensa al Personal G. Corriente	\$254,000.00	\$0.00	\$949,585.05	\$1,203,585.05	\$0.00	\$0.00



Colegio de Estudios Científicos y Tecnológicos del Estado de Tlaxcala TLAXCALA

Balanza de Comprobación del 01/dic./2023 al 31/dic./2023
Todas las cuentas. (De la cuenta: 1000 a la 9999)

Usr: tacho
Rep: rptBalanzaComprobacion

Fecha y 15/ene./2024
hora de Impresión 03:09 p. m.

Nat.	Cuenta	Nombre de la cuenta	SALDO ANTERIOR		MOVIMIENTOS		SALDO ACTUAL	
			DEUDOR	ACREEDOR	DEUDOR	ACREEDOR	DEUDOR	ACREEDOR
D	8220-161-7-CEC001-1593-1	Cuotas despensa a Trabajadores G. Corriente	\$2,792,454.50	\$0.00	\$469,375.38	\$3,261,829.88	\$0.00	\$0.00
D	8220-161-7-CEC001-1595-1	Cuotas despensa al Magisterio G. Corriente	\$919,720.92	\$0.00	\$11,614.50	\$931,335.42	\$0.00	\$0.00
D	8220-161-7-CEC001-2111-1	Materiales, útiles y equipos menores de oficina G. Corriente	\$183,563.83	\$0.00	\$0.00	\$183,563.83	\$0.00	\$0.00
D	8220-161-7-CEC001-2141-1	Materiales, útiles y equipos menores de tecnologías de la información y comunicaciones G. Corriente	\$0.00	\$0.00	\$5,840.20	\$5,840.20	\$0.00	\$0.00
D	8220-161-7-CEC001-2161-1	Material de limpieza G. Corriente	\$0.00	\$0.00	\$10,297.40	\$10,297.40	\$0.00	\$0.00
D	8220-161-7-CEC001-2161-2	Material de limpieza G. Capital	\$0.00	\$0.00	\$0.00	\$0.00	\$0.00	\$0.00
D	8220-161-7-CEC001-2211-1	Productos alimenticios para personas G. Corriente	\$59,408.66	\$0.00	\$0.00	\$59,408.66	\$0.00	\$0.00
D	8220-161-7-CEC001-2231-1	Utensilios para el servicio de alimentación G. Corriente	\$0.00	\$0.00	\$0.00	\$0.00	\$0.00	\$0.00
D	8220-161-7-CEC001-2361-1	PRODUCTOS METÁLICOS Y A BASE DE MINERALES NO METÁLICOS ADQUIRIDOS COMO MATERIA PRIMA G. Corriente	\$0.00	\$0.00	\$0.00	\$0.00	\$0.00	\$0.00
D	8220-161-7-CEC001-2431-1	Cal, yeso y productos de yeso G. Corriente	\$0.00	\$0.00	\$0.00	\$0.00	\$0.00	\$0.00
D	8220-161-7-CEC001-2461-1	Material eléctrico y electrónico G. Corriente	\$19.00	\$0.00	\$2,371.93	\$2,390.93	\$0.00	\$0.00
D	8220-161-7-CEC001-2471-1	Artículos metálicos para la construcción G. Corriente	\$0.00	\$0.00	\$0.00	\$0.00	\$0.00	\$0.00
D	8220-161-7-CEC001-2481-1	Materiales complementarios G. Corriente	\$0.00	\$0.00	\$0.00	\$0.00	\$0.00	\$0.00
D	8220-161-7-CEC001-2491-1	Otros materiales y artículos de construcción y reparación G. Corriente	\$0.00	\$0.00	\$0.00	\$0.00	\$0.00	\$0.00
D	8220-161-7-CEC001-2561-1	Fibras sintéticas, hules, plásticos y derivados G. Corriente	\$0.00	\$0.00	\$730.00	\$730.00	\$0.00	\$0.00
D	8220-161-7-CEC001-2741-1	Productos textiles G. Corriente	\$0.00	\$0.00	\$0.00	\$0.00	\$0.00	\$0.00
D	8220-161-7-CEC001-2931-1	Refacciones y accesorios menores de mobiliario y equipo de administración, educacional y recreativo G. Corriente	\$0.00	\$0.00	\$0.00	\$0.00	\$0.00	\$0.00
D	8220-161-7-CEC001-2941-1	Refacciones y accesorios menores de equipo de cómputo y tecnologías de la información G. Corriente	\$0.00	\$0.00	\$0.00	\$0.00	\$0.00	\$0.00
D	8220-161-7-CEC001-2961-1	Refacciones y accesorios menores de equipo de transporte G. Corriente	\$10,837.16	\$0.00	\$68.00	\$10,905.16	\$0.00	\$0.00
D	8220-161-7-CEC001-2991-1	Refacciones y accesorios menores otros bienes muebles G. Corriente	\$0.00	\$0.00	\$0.00	\$0.00	\$0.00	\$0.00
D	8220-161-7-CEC001-3111-1	Energía eléctrica G. Corriente	\$0.00	\$0.00	\$178,153.10	\$178,153.10	\$0.00	\$0.00
D	8220-161-7-CEC001-3181-1	Servicios postales y telegráficos G. Corriente	\$0.00	\$0.00	\$0.00	\$0.00	\$0.00	\$0.00
D	8220-161-7-CEC001-3271-1	Arrendamiento de activos intangibles G. Corriente	\$1,004.00	\$0.00	\$0.00	\$1,004.00	\$0.00	\$0.00



Colegio de Estudios Científicos y Tecnológicos del Estado de Tlaxcala TLAXCALA

Balanza de Comprobación del 01/dic./2023 al 31/dic./2023
Todas las cuentas. (De la cuenta: 1000 a la 9999)

Fecha y hora de Impresión | 15/ene./2024
03:09 p. m.

Usr: tacho
Rep: rptBalanzaComprobacion

Nat.	Cuenta	Nombre de la cuenta	SALDO ANTERIOR		MOVIMIENTOS		SALDO ACTUAL	
			DEUDOR	ACREEDOR	DEUDOR	ACREEDOR	DEUDOR	ACREEDOR
D	8220-161-7-CEC001-3291-1	Otros arrendamientos G. Corriente	\$0.00	\$0.00	\$1,998.10	\$1,998.10	\$0.00	\$0.00
D	8220-161-7-CEC001-3311-1	Servicios legales, de contabilidad, auditoría y relacionados G. Corriente	\$0.00	\$0.00	\$0.00	\$0.00	\$0.00	\$0.00
D	8220-161-7-CEC001-3331-1	Servicios de consultoría administrativa, procesos, técnica y en tecnologías de la información G. Corriente	\$0.00	\$0.00	\$0.00	\$0.00	\$0.00	\$0.00
D	8220-161-7-CEC001-3341-1	Servicios de capacitación G. Corriente	\$0.00	\$0.00	\$0.00	\$0.00	\$0.00	\$0.00
D	8220-161-7-CEC001-3361-1	Servicios de apoyo administrativo, fotocopiado e impresión G. Corriente	\$4,886.40	\$0.00	\$768.28	\$5,654.68	\$0.00	\$0.00
D	8220-161-7-CEC001-3411-1	Servicios financieros y bancarios G. Corriente	\$46,970.38	\$0.00	\$31,295.09	\$78,265.47	\$0.00	\$0.00
D	8220-161-7-CEC001-3551-1	Reparación y mantenimiento de equipo de transporte G. Corriente	\$2,564.00	\$0.00	\$812.00	\$3,376.00	\$0.00	\$0.00
D	8220-161-7-CEC001-3581-1	Servicios de limpieza y manejo de desechos G. Corriente	\$0.00	\$0.00	\$0.00	\$0.00	\$0.00	\$0.00
D	8220-161-7-CEC001-3711-1	Pasajes aéreos G. Corriente	\$0.00	\$0.00	\$0.00	\$0.00	\$0.00	\$0.00
D	8220-161-7-CEC001-3721-1	Pasajes terrestres G. Corriente	\$8,599.00	\$0.00	\$0.00	\$8,599.00	\$0.00	\$0.00
D	8220-161-7-CEC001-3751-1	Viáticos en el país G. Corriente	\$36,646.41	\$0.00	\$0.00	\$36,646.41	\$0.00	\$0.00
D	8220-161-7-CEC001-3791-1	Otros servicios de traslado y hospedaje G. Corriente	\$0.00	\$0.00	\$0.00	\$0.00	\$0.00	\$0.00
D	8220-161-7-CEC001-3821-1	Gastos de orden social y cultural G. Corriente	\$5,410.00	\$0.00	\$0.00	\$5,410.00	\$0.00	\$0.00
D	8220-161-7-CEC001-3981-1	Impuesto sobre nóminas y otros que se deriven de una relación laboral G. Corriente	\$2,682,649.99	\$0.00	\$1,070,350.65	\$3,753,000.64	\$0.00	\$0.00
D	8220-161-7-EMS001-1131-1	Sueldos a Funcionarios G. Corriente	\$1,893,732.34	\$0.00	\$10,034.19	\$1,903,766.53	\$0.00	\$0.00
D	8220-161-7-EMS001-1133-1	Sueldos a Trabajadores G. Corriente	\$406,932.83	\$0.00	\$42,631.43	\$449,564.26	\$0.00	\$0.00
D	8220-161-7-EMS001-1135-1	Sueldos a Magisterio G. Corriente	\$1,038,329.02	\$0.00	\$605,918.71	\$1,644,247.73	\$0.00	\$0.00
D	8220-161-7-EMS001-1312-1	Prima Quinquenal a Trabajadores G. Corriente	\$71,265.73	\$0.00	\$48.75	\$71,314.48	\$0.00	\$0.00
D	8220-161-7-EMS001-1313-1	Prima Quinquenal al Magisterio G. Corriente	\$501,526.89	\$0.00	\$0.00	\$501,526.89	\$0.00	\$0.00
D	8220-161-7-EMS001-1321-1	Primas de vacaciones, dominical y gratificación de fin de año a Funcionarios G. Corriente	\$119,834.86	\$0.00	\$0.00	\$119,834.86	\$0.00	\$0.00
D	8220-161-7-EMS001-1323-1	Primas de vacaciones, dominical y gratificación de fin de año a Trabajadores G. Corriente	\$450,575.56	\$0.00	\$0.00	\$450,575.56	\$0.00	\$0.00
D	8220-161-7-EMS001-1324-1	Primas de vacaciones, dominical y gratificación de fin de año al Magisterio G. Corriente	\$139,170.27	\$0.00	\$129,598.11	\$268,768.38	\$0.00	\$0.00
D	8220-161-7-EMS001-1326-1	Gratificación de fin de año a Funcionarios G. Corriente	\$907,657.50	\$0.00	\$603,887.22	\$1,511,544.72	\$0.00	\$0.00



Colegio de Estudios Científicos y Tecnológicos del Estado de Tlaxcala TLAXCALA

Balanza de Comprobación del 01/dic./2023 al 31/dic./2023

Todas las cuentas. (De la cuenta: 1000 a la 9999)

Usu: tacho

Rep: rptBalanzaComprobacion

Fecha y 15/ene./2024

hora de Impresión 03:09 p. m.

Nat.	Cuenta	Nombre de la cuenta	SALDO ANTERIOR		MOVIMIENTOS		SALDO ACTUAL	
			DEUDOR	ACREEDOR	DEUDOR	ACREEDOR	DEUDOR	ACREEDOR
D	8220-161-7-EMS001-1328-1	Gratificación de fin de año a Trabajadores G. Corriente	\$316,998.00	\$0.00	\$104,818.95	\$421,816.95	\$0.00	\$0.00
D	8220-161-7-EMS001-1329-1	Gratificación de fin de año al Magisterio G. Corriente	\$1,288,751.00	\$0.00	\$504,368.21	\$1,793,119.21	\$0.00	\$0.00
D	8220-161-7-EMS001-1411-1	Aportaciones de seguridad social G. Corriente	\$772,429.44	\$0.00	\$0.00	\$772,429.44	\$0.00	\$0.00
D	8220-161-7-EMS001-1421-1	Aportaciones a fondos de vivienda G. Corriente	\$923,874.77	\$0.00	\$0.00	\$923,874.77	\$0.00	\$0.00
D	8220-161-7-EMS001-1441-1	Cuotas seguro de vida a Funcionarios G. Corriente	\$35,804.20	\$0.00	\$0.00	\$35,804.20	\$0.00	\$0.00
D	8220-161-7-EMS001-1442-1	Cuotas seguro de vida al Personal G. Corriente	\$200,000.00	\$0.00	\$0.00	\$200,000.00	\$0.00	\$0.00
D	8220-161-7-EMS001-1443-1	Cuotas seguro de vida a Trabajadores G. Corriente	\$44,209.50	\$0.00	\$0.00	\$44,209.50	\$0.00	\$0.00
D	8220-161-7-EMS001-1444-1	Cuotas seguro de vida al Magisterio G. Corriente	\$136,751.50	\$0.00	\$0.00	\$136,751.50	\$0.00	\$0.00
D	8220-161-7-EMS001-1511-1	Cuotas para el fondo de ahorro y fondo de trabajo G. Corriente	\$10,788.83	\$0.00	\$0.00	\$10,788.83	\$0.00	\$0.00
D	8220-161-7-EMS001-154F-1	Prestaciones contractuales a Funcionarios del Sector Educativo G. Corriente	\$536,621.12	\$0.00	\$27,913.74	\$564,534.86	\$0.00	\$0.00
D	8220-161-7-EMS001-154H-1	Prestaciones contractuales a Trabajadores del Sector Educativo G. Corriente	\$1,293,939.05	\$0.00	\$0.00	\$1,293,939.05	\$0.00	\$0.00
D	8220-161-7-EMS001-154J-1	Prestaciones contractuales a Magisterio G. Corriente	\$3,868,343.34	\$0.00	\$1,203,735.25	\$5,072,078.59	\$0.00	\$0.00
D	8220-161-7-EMS001-1593-1	Cuotas despensa a Trabajadores G. Corriente	\$113,371.75	\$0.00	\$0.00	\$113,371.75	\$0.00	\$0.00
D	8220-161-7-EMS001-1595-1	Cuotas despensa al Magisterio G. Corriente	\$409,333.77	\$0.00	\$0.00	\$409,333.77	\$0.00	\$0.00
D	8220-161-7-EMS001-2111-1	Materiales, útiles y equipos menores de oficina G. Corriente	\$322.79	\$0.00	\$0.00	\$322.79	\$0.00	\$0.00
D	8220-161-7-EMS001-2141-1	Materiales, útiles y equipos menores de tecnologías de la información y comunicaciones G. Corriente	\$8,177.87	\$0.00	\$0.00	\$8,177.87	\$0.00	\$0.00
D	8220-161-7-EMS001-2461-1	Material eléctrico y electrónico G. Corriente	\$0.00	\$0.00	\$0.00	\$0.00	\$0.00	\$0.00
D	8220-161-7-EMS001-2611-1	Combustibles, lubricantes y aditivos G. Corriente	\$12,500.00	\$0.00	\$0.00	\$12,500.00	\$0.00	\$0.00
D	8220-161-7-EMS001-2921-1	Refacciones y accesorios menores de edificios G. Corriente	\$0.00	\$0.00	\$0.00	\$0.00	\$0.00	\$0.00
D	8220-161-7-EMS001-2931-1	Refacciones y accesorios menores de mobiliario y equipo de administración, educacional y recreativo G. Corriente	\$583.88	\$0.00	\$0.00	\$583.88	\$0.00	\$0.00
D	8220-161-7-EMS001-2941-1	Refacciones y accesorios menores de equipo de cómputo y tecnologías de la información G. Corriente	\$0.00	\$0.00	\$0.00	\$0.00	\$0.00	\$0.00
D	8220-161-7-EMS001-2961-1	Refacciones y accesorios menores de equipo de transporte G. Corriente	\$5,745.12	\$0.00	\$21.24	\$5,766.36	\$0.00	\$0.00
D	8220-161-7-EMS001-3111-1	Energía eléctrica G. Corriente	\$18,540.21	\$0.00	\$16,640.26	\$35,180.47	\$0.00	\$0.00



Colegio de Estudios Científicos y Tecnológicos del Estado de Tlaxcala TLAXCALA

Balanza de Comprobación del 01/dic./2023 al 31/dic./2023
Todas las cuentas. (De la cuenta: 1000 a la 9999)

Usr: tacho
Rep: rptBalanzaComprobacion

Fecha y 15ene./2024
hora de Impresión 03:09 p. m.

Nat.	Cuenta	Nombre de la cuenta	SALDO ANTERIOR		MOVIMIENTOS		SALDO ACTUAL	
			DEUDOR	ACREEDOR	DEUDOR	ACREEDOR	DEUDOR	ACREEDOR
D	8220-161-7-EMS001-3131-1	Agua G. Corriente	\$0.00	\$0.00	\$0.00	\$0.00	\$0.00	\$0.00
D	8220-161-7-EMS001-3221-1	Arrendamiento de edificios G. Corriente	\$84,000.00	\$0.00	\$0.00	\$84,000.00	\$0.00	\$0.00
D	8220-161-7-EMS001-3231-1	Arrendamiento de mobiliario y equipo de administración, educacional y recreativo G. Corriente	\$31,209.60	\$0.00	\$0.00	\$31,209.60	\$0.00	\$0.00
D	8220-161-7-EMS001-3311-1	Servicios legales, de contabilidad, auditoría y relacionados G. Corriente	\$17,589.71	\$0.00	\$0.00	\$17,589.71	\$0.00	\$0.00
D	8220-161-7-EMS001-3331-1	Servicios de consultoría administrativa, procesos, técnica y en tecnologías de la información G. Corriente	\$0.00	\$0.00	\$0.00	\$0.00	\$0.00	\$0.00
D	8220-161-7-EMS001-3411-1	Servicios financieros y bancarios G. Corriente	\$2,651.25	\$0.00	\$3,741.32	\$6,392.57	\$0.00	\$0.00
D	8220-161-7-EMS001-3451-1	Seguro de bienes patrimoniales G. Corriente	\$45,000.00	\$0.00	\$0.00	\$45,000.00	\$0.00	\$0.00
D	8220-161-7-EMS001-3551-1	Reparación y mantenimiento de equipo de transporte G. Corriente	\$1,830.66	\$0.00	\$0.00	\$1,830.66	\$0.00	\$0.00
D	8220-161-7-EMS001-3921-1	Impuestos y derechos G. Corriente	\$977.10	\$0.00	\$0.00	\$977.10	\$0.00	\$0.00
D	8220-161-7-EMS001-3981-1	Impuesto sobre nóminas y otros que se deriven de una relación laboral G. Corriente	\$1,032,002.62	\$0.00	\$52,034.46	\$1,084,037.08	\$0.00	\$0.00
D	8220-162-1-CEC002-2111-1	Materiales, útiles y equipos menores de oficina G. Corriente	\$3,674.30	\$0.00	\$0.00	\$3,674.30	\$0.00	\$0.00
D	8220-162-1-CEC002-2141-1	Materiales, útiles y equipos menores de tecnologías de la información y comunicaciones G. Corriente	\$578.07	\$0.00	\$0.00	\$578.07	\$0.00	\$0.00
D	8220-162-1-CEC002-2151-1	Material impreso e información digital G. Corriente	\$0.00	\$0.00	\$0.00	\$0.00	\$0.00	\$0.00
D	8220-162-1-CEC002-3311-1	Servicios legales, de contabilidad, auditoría y relacionados G. Corriente	\$0.00	\$0.00	\$0.00	\$0.00	\$0.00	\$0.00
D	8220-162-1-CEC002-3331-1	Servicios de consultoría administrativa, procesos, técnica y en tecnologías de la información G. Corriente	\$0.00	\$0.00	\$0.00	\$0.00	\$0.00	\$0.00
D	8220-162-1-CEC002-3341-1	Servicios de capacitación G. Corriente	\$0.00	\$0.00	\$0.00	\$0.00	\$0.00	\$0.00
D	8220-162-1-CEC002-3361-1	Servicios de apoyo administrativo, fotocopiado e impresión G. Corriente	\$68,337.08	\$0.00	\$0.00	\$68,337.08	\$0.00	\$0.00
D	8220-162-1-CEC002-3531-1	Instalación, reparación y mantenimiento de equipo de cómputo y tecnologías de la información G. Corriente	\$1,315.29	\$0.00	\$0.00	\$1,315.29	\$0.00	\$0.00
D	8220-162-1-CEC002-3711-1	Pasajes aéreos G. Corriente	\$0.00	\$0.00	\$0.00	\$0.00	\$0.00	\$0.00
D	8220-162-1-CEC002-3751-1	Viáticos en el país G. Corriente	\$2,129.00	\$0.00	\$0.00	\$2,129.00	\$0.00	\$0.00
D	8220-162-1-CEC002-5151-2	Equipo de cómputo y de tecnología de la información G. Capital	\$60,000.00	\$0.00	\$0.00	\$60,000.00	\$0.00	\$0.00
D	8220-162-1-EMS001-3251-1	Arrendamiento de equipo de transporte G. Corriente	\$20,000.00	\$0.00	\$0.00	\$20,000.00	\$0.00	\$0.00
D	8220-162-1-EMS001-3361-1	Servicios de apoyo administrativo, fotocopiado e impresión G. Corriente	\$0.00	\$0.00	\$0.00	\$0.00	\$0.00	\$0.00



Colegio de Estudios Científicos y Tecnológicos del Estado de Tlaxcala TLAXCALA

Balanza de Comprobación del 01/dic./2023 al 31/dic./2023

Todas las cuentas. (De la cuenta: 1000 a la 9999)

Usr: tacho
Rep: rptBalanzaComprobacion

Fecha y hora de Impresión | 15/ene./2024
03:09 p. m.

Nat.	Cuenta	Nombre de la cuenta	SALDO ANTERIOR		MOVIMIENTOS		SALDO ACTUAL	
			DEUDOR	ACREEDOR	DEUDOR	ACREEDOR	DEUDOR	ACREEDOR
D	8220-162-1-EMS001-3751-1	Viáticos en el país G. Corriente	\$21,300.00	\$0.00	\$0.00	\$21,300.00	\$0.00	\$0.00
D	8220-162-1-EMS001-3821-1	Gastos de orden social y cultural G. Corriente	\$40,016.93	\$0.00	\$0.00	\$40,016.93	\$0.00	\$0.00
D	8220-162-1-EMS001-5151-2	Equipo de cómputo y de tecnología de la información G. Capital	\$2,745.64	\$0.00	\$0.00	\$2,745.64	\$0.00	\$0.00
D	8220-162-2-CEC002-2111-1	Materiales, útiles y equipos menores de oficina G. Corriente	\$0.00	\$0.00	\$0.00	\$0.00	\$0.00	\$0.00
D	8220-162-2-CEC002-2161-1	Material de limpieza G. Corriente	\$0.00	\$0.00	\$0.00	\$0.00	\$0.00	\$0.00
D	8220-162-2-CEC002-2211-1	Productos alimenticios para personas G. Corriente	\$5,203.93	\$0.00	\$0.00	\$5,203.93	\$0.00	\$0.00
D	8220-162-2-CEC002-3221-1	Arrendamiento de edificios G. Corriente	\$0.00	\$0.00	\$0.00	\$0.00	\$0.00	\$0.00
D	8220-162-2-CEC002-3291-1	Otros arrendamientos G. Corriente	\$0.00	\$0.00	\$0.00	\$0.00	\$0.00	\$0.00
D	8220-162-2-CEC002-3331-1	Servicios de consultoría administrativa, procesos, técnica y en tecnologías de la información G. Corriente	\$0.00	\$0.00	\$0.00	\$0.00	\$0.00	\$0.00
D	8220-162-2-CEC002-3361-1	Servicios de apoyo administrativo, fotocopiado e impresión G. Corriente	\$0.00	\$0.00	\$0.00	\$0.00	\$0.00	\$0.00
D	8220-162-2-CEC002-3721-1	Pasajes terrestres G. Corriente	\$1,550.00	\$0.00	\$0.00	\$1,550.00	\$0.00	\$0.00
D	8220-162-2-CEC002-3751-1	Viáticos en el país G. Corriente	\$1,921.20	\$0.00	\$0.00	\$1,921.20	\$0.00	\$0.00
D	8220-162-2-CEC002-3821-1	Gastos de orden social y cultural G. Corriente	\$505.12	\$0.00	\$0.00	\$505.12	\$0.00	\$0.00
D	8220-162-2-EMS001-2711-1	Vestuario y uniformes G. Corriente	\$0.00	\$0.00	\$0.00	\$0.00	\$0.00	\$0.00
D	8220-162-2-EMS001-3291-1	Otros arrendamientos G. Corriente	\$0.00	\$0.00	\$0.00	\$0.00	\$0.00	\$0.00
D	8220-162-2-EMS001-3361-1	Servicios de apoyo administrativo, fotocopiado e impresión G. Corriente	\$0.00	\$0.00	\$0.00	\$0.00	\$0.00	\$0.00
D	8220-162-2-EMS001-3391-1	Servicios profesionales, científicos y técnicos integrales G. Corriente	\$0.00	\$0.00	\$0.00	\$0.00	\$0.00	\$0.00
D	8220-162-2-EMS001-3721-1	Pasajes terrestres G. Corriente	\$0.00	\$0.00	\$0.00	\$0.00	\$0.00	\$0.00
D	8220-162-2-EMS001-3751-1	Viáticos en el país G. Corriente	\$5,021.00	\$0.00	\$0.00	\$5,021.00	\$0.00	\$0.00
D	8220-162-2-EMS001-3791-1	Otros servicios de traslado y hospedaje G. Corriente	\$0.00	\$0.00	\$0.00	\$0.00	\$0.00	\$0.00
D	8220-162-2-EMS001-3821-1	Gastos de orden social y cultural G. Corriente	\$0.00	\$0.00	\$0.00	\$0.00	\$0.00	\$0.00
D	8220-162-3-CEC001-3751-1	Viáticos en el país G. Corriente	\$0.00	\$0.00	\$0.00	\$0.00	\$0.00	\$0.00
D	8220-162-3-CEC002-2111-1	Materiales, útiles y equipos menores de oficina G. Corriente	\$0.00	\$0.00	\$0.00	\$0.00	\$0.00	\$0.00



Colegio de Estudios Científicos y Tecnológicos del Estado de Tlaxcala TLAXCALA

Balanza de Comprobación del 01/dic./2023 al 31/dic./2023

Todas las cuentas. (De la cuenta: 1000 a la 9999)

Usr: tacho
Rep: rptBalanzaComprobacion

Fecha y hora de Impresión | 15/ene./2024
03:09 p. m.

Nat.	Cuenta	Nombre de la cuenta	SALDO ANTERIOR		MOVIMIENTOS		SALDO ACTUAL	
			DEUDOR	ACREEDOR	DEUDOR	ACREEDOR	DEUDOR	ACREEDOR
D	8220-162-3-CEC002-2141-1	Materiales, útiles y equipos menores de tecnologías de la información y comunicaciones G. Corriente	\$710.91	\$0.00	\$0.00	\$710.91	\$0.00	\$0.00
D	8220-162-3-CEC002-2211-1	Productos alimenticios para personas G. Corriente	\$0.00	\$0.00	\$0.00	\$0.00	\$0.00	\$0.00
D	8220-162-3-CEC002-3221-1	Arrendamiento de edificios G. Corriente	\$5,000.00	\$0.00	\$0.00	\$5,000.00	\$0.00	\$0.00
D	8220-162-3-CEC002-3291-1	Otros arrendamientos G. Corriente	\$6,000.00	\$0.00	\$0.00	\$6,000.00	\$0.00	\$0.00
D	8220-162-3-CEC002-3341-1	Servicios de capacitación G. Corriente	\$0.00	\$0.00	\$0.00	\$0.00	\$0.00	\$0.00
D	8220-162-3-CEC002-3361-1	Servicios de apoyo administrativo, fotocopiado e impresión G. Corriente	\$6,500.00	\$0.00	\$0.00	\$6,500.00	\$0.00	\$0.00
D	8220-162-3-CEC002-3711-1	Pasajes aéreos G. Corriente	\$0.00	\$0.00	\$0.00	\$0.00	\$0.00	\$0.00
D	8220-162-3-CEC002-3721-1	Pasajes terrestres G. Corriente	\$0.00	\$0.00	\$0.00	\$0.00	\$0.00	\$0.00
D	8220-162-3-CEC002-3751-1	Viáticos en el país G. Corriente	\$10,488.20	\$0.00	\$0.00	\$10,488.20	\$0.00	\$0.00
D	8220-162-3-CEC002-3791-1	Otros servicios de traslado y hospedaje G. Corriente	\$0.00	\$0.00	\$0.00	\$0.00	\$0.00	\$0.00
D	8220-162-3-CEC002-3831-1	Congresos y convenciones G. Corriente	\$14,800.00	\$0.00	\$0.00	\$14,800.00	\$0.00	\$0.00
D	8220-162-3-EMS001-3751-1	Viáticos en el país G. Corriente	\$0.00	\$0.00	\$0.00	\$0.00	\$0.00	\$0.00
D	8220-162-3-EMS001-3821-1	Gastos de orden social y cultural G. Corriente	\$0.00	\$0.00	\$0.00	\$0.00	\$0.00	\$0.00
D	8220-162-4-CEC003-2111-1	Materiales, útiles y equipos menores de oficina G. Corriente	\$0.00	\$0.00	\$0.00	\$0.00	\$0.00	\$0.00
D	8220-162-4-CEC003-2171-1	Materiales y útiles de enseñanza G. Corriente	\$177,928.32	\$0.00	\$0.00	\$177,928.32	\$0.00	\$0.00
D	8220-162-4-CEC003-2461-1	Material eléctrico y electrónico G. Corriente	\$0.19	\$0.00	\$0.00	\$0.19	\$0.00	\$0.00
D	8220-162-4-CEC003-2471-1	Artículos metálicos para la construcción G. Corriente	\$0.00	\$0.00	\$0.00	\$0.00	\$0.00	\$0.00
D	8220-162-4-CEC003-2481-1	Materiales complementarios G. Corriente	\$0.00	\$0.00	\$0.00	\$0.00	\$0.00	\$0.00
D	8220-162-4-CEC003-2491-1	Otros materiales y artículos de construcción y reparación G. Corriente	\$1,258.22	\$0.00	\$0.00	\$1,258.22	\$0.00	\$0.00
D	8220-162-4-CEC003-2531-1	Medicinas y productos farmacéuticos G. Corriente	\$74,480.00	\$0.00	\$0.00	\$74,480.00	\$0.00	\$0.00
D	8220-162-4-CEC003-2561-1	Fibras sintéticas, hules, plásticos y derivados G. Corriente	\$0.00	\$0.00	\$0.00	\$0.00	\$0.00	\$0.00
D	8220-162-4-CEC003-2911-1	Herramientas menores G. Corriente	\$0.00	\$0.00	\$0.00	\$0.00	\$0.00	\$0.00
D	8220-162-4-CEC003-2931-1	Refacciones y accesorios menores de mobiliario y equipo de administración, educacional y recreativo G. Corriente	\$0.22	\$0.00	\$0.00	\$0.22	\$0.00	\$0.00



Colegio de Estudios Científicos y Tecnológicos del Estado de Tlaxcala TLAXCALA

Balanza de Comprobación del 01/dic./2023 al 31/dic./2023
Todas las cuentas. (De la cuenta: 1000 a la 9999)

Usr: tacho
Rep: rptBalanzaComprobacion

Fecha y 15/ene./2024
hora de Impresión 03:09 p. m.

Nat.	Cuenta	Nombre de la cuenta	SALDO ANTERIOR		MOVIMIENTOS		SALDO ACTUAL	
			DEUDOR	ACREEDOR	DEUDOR	ACREEDOR	DEUDOR	ACREEDOR
D	8220-162-4-CEC003-2991-1	Refacciones y accesorios menores otros bienes muebles G. Corriente	\$0.00	\$0.00	\$0.00	\$0.00	\$0.00	\$0.00
D	8220-162-4-CEC003-3111-1	Energía eléctrica G. Corriente	\$232,000.00	\$0.00	\$0.00	\$232,000.00	\$0.00	\$0.00
D	8220-162-4-CEC003-3471-1	Fletes y maniobras G. Corriente	\$446.40	\$0.00	\$0.00	\$446.40	\$0.00	\$0.00
D	8220-162-4-CEC003-3511-1	Conservación y mantenimiento menor de inmuebles G. Corriente	\$4,132.80	\$0.00	\$194,423.72	\$198,556.52	\$0.00	\$0.00
D	8220-162-4-CEC003-3521-1	Instalación, reparación y mantenimiento de mobiliario y equipo de administración, educacional y recreativo G. Corriente	\$110,000.00	\$0.00	\$3,221.80	\$113,221.80	\$0.00	\$0.00
D	8220-162-4-CEC003-3571-1	Instalación, reparación y mantenimiento de maquinaria, otros equipos y herramienta G. Corriente	\$5,320.00	\$0.00	\$0.00	\$5,320.00	\$0.00	\$0.00
D	8220-162-4-CEC003-5151-2	Equipo de cómputo y de tecnología de la información G. Capital	\$113,678.72	\$0.00	\$0.00	\$113,678.72	\$0.00	\$0.00
D	8220-162-4-CEC005-2111-1	Materiales, útiles y equipos menores de oficina G. Corriente	\$0.00	\$0.00	\$0.00	\$0.00	\$0.00	\$0.00
D	8220-162-4-CEC005-2141-1	Materiales, útiles y equipos menores de tecnologías de la información y comunicaciones G. Corriente	\$0.00	\$0.00	\$0.00	\$0.00	\$0.00	\$0.00
D	8220-162-4-CEC005-2161-1	Material de limpieza G. Corriente	\$0.00	\$0.00	\$0.00	\$0.00	\$0.00	\$0.00
D	8220-162-4-CEC005-2461-1	Material eléctrico y electrónico G. Corriente	\$36,924.56	\$0.00	\$0.00	\$36,924.56	\$0.00	\$0.00
D	8220-162-4-CEC005-2471-1	Artículos metálicos para la construcción G. Corriente	\$0.00	\$0.00	\$44,080.00	\$44,080.00	\$0.00	\$0.00
D	8220-162-4-CEC005-2491-1	Otros materiales y artículos de construcción y reparación G. Corriente	\$0.00	\$0.00	\$0.00	\$0.00	\$0.00	\$0.00
D	8220-162-4-CEC005-2561-1	Fibras sintéticas, hules, plásticos y derivados G. Corriente	\$26,875.99	\$0.00	\$40,221.31	\$67,097.30	\$0.00	\$0.00
D	8220-162-4-CEC005-2591-1	Otros productos químicos G. Corriente	\$0.00	\$0.00	\$0.00	\$0.00	\$0.00	\$0.00
D	8220-162-4-CEC005-2721-1	Prendas de seguridad y protección personal G. Corriente	\$0.00	\$0.00	\$0.00	\$0.00	\$0.00	\$0.00
D	8220-162-4-CEC005-2911-1	Herramientas menores G. Corriente	\$44,975.61	\$0.00	\$0.00	\$44,975.61	\$0.00	\$0.00
D	8220-162-4-CEC005-2941-1	Refacciones y accesorios menores de equipo de cómputo y tecnologías de la información G. Corriente	\$30,000.00	\$0.00	\$0.00	\$30,000.00	\$0.00	\$0.00
D	8220-162-4-CEC005-3271-1	Arrendamiento de activos intangibles G. Corriente	\$0.00	\$0.00	\$0.00	\$0.00	\$0.00	\$0.00
D	8220-162-4-CEC005-3341-1	Servicios de capacitación G. Corriente	\$3,000.00	\$0.00	\$0.00	\$3,000.00	\$0.00	\$0.00
D	8220-162-4-CEC005-5151-2	Equipo de cómputo y de tecnología de la información G. Capital	\$1,262.41	\$0.00	\$0.00	\$1,262.41	\$0.00	\$0.00
D	8220-162-4-CEC005-5661-2	Equipos de generación eléctrica, aparatos y accesorios eléctricos G. Capital	\$0.00	\$0.00	\$0.00	\$0.00	\$0.00	\$0.00
D	8220-162-4-CEC005-5911-2	Software G. Capital	\$0.01	\$0.00	\$0.00	\$0.01	\$0.00	\$0.00



Colegio de Estudios Científicos y Tecnológicos del Estado de Tlaxcala TLAXCALA

Balanza de Comprobación del 01/dic./2023 al 31/dic./2023

Todas las cuentas. (De la cuenta: 1000 a la 9999)

Usr: tacho

Rep: rptBalanzaComprobacion

Fecha y 15/ene./2024

hora de Impresión 03:09 p. m.

Nat.	Cuenta	Nombre de la cuenta	SALDO ANTERIOR		MOVIMIENTOS		SALDO ACTUAL	
			DEUDOR	ACREEDOR	DEUDOR	ACREEDOR	DEUDOR	ACREEDOR
D	8220-162-4-CEC005-5971-2	LICENCIAS INFORMÁTICAS E INTELECTUALES G. Capital	\$4,261.64	\$0.00	\$0.00	\$4,261.64	\$0.00	\$0.00
D	8220-162-4-EMS001-2111-1	Materiales, útiles y equipos menores de oficina G. Corriente	\$0.00	\$0.00	\$0.00	\$0.00	\$0.00	\$0.00
D	8220-162-4-EMS001-2141-1	Materiales, útiles y equipos menores de tecnologías de la información y comunicaciones G. Corriente	\$0.00	\$0.00	\$0.00	\$0.00	\$0.00	\$0.00
D	8220-162-4-EMS001-2171-1	Materiales y útiles de enseñanza G. Corriente	\$30,512.00	\$0.00	\$45,003.79	\$75,515.79	\$0.00	\$0.00
D	8220-162-4-EMS001-2461-1	Material eléctrico y electrónico G. Corriente	\$12,020.09	\$0.00	\$0.00	\$12,020.09	\$0.00	\$0.00
D	8220-162-4-EMS001-2471-1	Artículos metálicos para la construcción G. Corriente	\$0.00	\$0.00	\$0.00	\$0.00	\$0.00	\$0.00
D	8220-162-4-EMS001-2531-1	Medicinas y productos farmacéuticos G. Corriente	\$38,694.16	\$0.00	\$0.00	\$38,694.16	\$0.00	\$0.00
D	8220-162-4-EMS001-2561-1	Fibras sintéticas, hules, plásticos y derivados G. Corriente	\$3,873.11	\$0.00	\$0.00	\$3,873.11	\$0.00	\$0.00
D	8220-162-4-EMS001-2911-1	Herramientas menores G. Corriente	\$4,558.73	\$0.00	\$0.00	\$4,558.73	\$0.00	\$0.00
D	8220-162-4-EMS001-2941-1	Refacciones y accesorios menores de equipo de cómputo y tecnologías de la información G. Corriente	\$1,797.66	\$0.00	\$0.00	\$1,797.66	\$0.00	\$0.00
D	8220-162-4-EMS001-3111-1	Energía eléctrica G. Corriente	\$0.00	\$0.00	\$0.00	\$0.00	\$0.00	\$0.00
D	8220-162-4-EMS001-3271-1	Arrendamiento de activos intangibles G. Corriente	\$40,000.00	\$0.00	\$0.00	\$40,000.00	\$0.00	\$0.00
D	8220-162-4-EMS001-3341-1	Servicios de capacitación G. Corriente	\$0.00	\$0.00	\$0.00	\$0.00	\$0.00	\$0.00
D	8220-162-4-EMS001-3511-1	Conservación y mantenimiento menor de inmuebles G. Corriente	\$0.00	\$0.00	\$0.00	\$0.00	\$0.00	\$0.00
D	8220-162-4-EMS001-3521-1	Instalación, reparación y mantenimiento de mobiliario y equipo de administración, educacional y recreativo G. Corriente	\$15,318.80	\$0.00	\$0.00	\$15,318.80	\$0.00	\$0.00
D	8220-162-4-EMS001-5151-2	Equipo de cómputo y de tecnología de la información G. Capital	\$1,261.85	\$0.00	\$31,308.17	\$32,570.02	\$0.00	\$0.00
D	8220-162-4-EMS001-5641-2	Sistemas de aire acondicionado, calefacción y de refrigeración industrial y comercial G. Capital	\$0.00	\$0.00	\$0.00	\$0.00	\$0.00	\$0.00
D	8220-162-4-EMS001-5911-2	Software G. Capital	\$0.01	\$0.00	\$0.00	\$0.01	\$0.00	\$0.00
D	8220-162-5-CEC002-2111-1	Materiales, útiles y equipos menores de oficina G. Corriente	\$1,500.00	\$0.00	\$0.00	\$1,500.00	\$0.00	\$0.00
D	8220-162-5-CEC002-2161-1	Material de limpieza G. Corriente	\$0.00	\$0.00	\$0.00	\$0.00	\$0.00	\$0.00
D	8220-162-5-CEC002-2171-1	Materiales y útiles de enseñanza G. Corriente	\$100,000.00	\$0.00	\$0.00	\$100,000.00	\$0.00	\$0.00
D	8220-162-5-CEC002-2211-1	Productos alimenticios para personas G. Corriente	\$859.50	\$0.00	\$0.00	\$859.50	\$0.00	\$0.00
D	8220-162-5-CEC002-2491-1	Otros materiales y artículos de construcción y reparación G. Corriente	\$0.00	\$0.00	\$0.00	\$0.00	\$0.00	\$0.00



Colegio de Estudios Científicos y Tecnológicos del Estado de Tlaxcala TLAXCALA

Balanza de Comprobación del 01/dic./2023 al 31/dic./2023

Todas las cuentas. (De la cuenta: 1000 a la 9999)

Usr: tacho
Rep: rptBalanzaComprobacion

Fecha y hora de Impresión | 15/ene./2024
03:09 p. m.

Nat.	Cuenta	Nombre de la cuenta	SALDO ANTERIOR		MOVIMIENTOS		SALDO ACTUAL	
			DEUDOR	ACREEDOR	DEUDOR	ACREEDOR	DEUDOR	ACREEDOR
D	8220-162-5-CEC002-2531-1	Medicinas y productos farmacéuticos G. Corriente	\$13,730.00	\$0.00	\$0.00	\$13,730.00	\$0.00	\$0.00
D	8220-162-5-CEC002-2711-1	Vestuario y uniformes G. Corriente	\$54,896.20	\$0.00	\$0.00	\$54,896.20	\$0.00	\$0.00
D	8220-162-5-CEC002-2731-1	Artículos deportivos G. Corriente	\$16,096.40	\$0.00	\$0.00	\$16,096.40	\$0.00	\$0.00
D	8220-162-5-CEC002-2931-1	Refacciones y accesorios menores de mobiliario y equipo de administración, educacional y recreativo G. Corriente	\$7,059.24	\$0.00	\$0.00	\$7,059.24	\$0.00	\$0.00
D	8220-162-5-CEC002-3251-1	Arrendamiento de equipo de transporte G. Corriente	\$54,922.36	\$0.00	\$0.00	\$54,922.36	\$0.00	\$0.00
D	8220-162-5-CEC002-3271-1	Arrendamiento de activos intangibles G. Corriente	\$3,000.00	\$0.00	\$0.00	\$3,000.00	\$0.00	\$0.00
D	8220-162-5-CEC002-3291-1	Otros arrendamientos G. Corriente	\$1,651.13	\$0.00	\$0.00	\$1,651.13	\$0.00	\$0.00
D	8220-162-5-CEC002-3361-1	Servicios de apoyo administrativo, fotocopiado e impresión G. Corriente	\$158.88	\$0.00	\$0.00	\$158.88	\$0.00	\$0.00
D	8220-162-5-CEC002-3391-1	Servicios profesionales, científicos y técnicos integrales G. Corriente	\$0.00	\$0.00	\$0.00	\$0.00	\$0.00	\$0.00
D	8220-162-5-CEC002-3651-1	SERVICIOS DE LA INDUSTRIA FÍLMICA, DEL SONIDO Y DEL VIDEO G. Corriente	\$4,842.40	\$0.00	\$0.00	\$4,842.40	\$0.00	\$0.00
D	8220-162-5-CEC002-3721-1	Pasajes terrestres G. Corriente	\$0.00	\$0.00	\$0.00	\$0.00	\$0.00	\$0.00
D	8220-162-5-CEC002-3751-1	Viáticos en el país G. Corriente	\$34,758.30	\$0.00	\$0.00	\$34,758.30	\$0.00	\$0.00
D	8220-162-5-CEC002-3821-1	Gastos de orden social y cultural G. Corriente	\$184,951.74	\$0.00	\$0.00	\$184,951.74	\$0.00	\$0.00
D	8220-162-5-CEC004-2171-1	Materiales y útiles de enseñanza G. Corriente	\$0.00	\$0.00	\$24,360.00	\$24,360.00	\$0.00	\$0.00
D	8220-162-5-CEC004-2211-1	Productos alimenticios para personas G. Corriente	\$0.00	\$0.00	\$0.00	\$0.00	\$0.00	\$0.00
D	8220-162-5-CEC004-2711-1	Vestuario y uniformes G. Corriente	\$0.00	\$0.00	\$0.00	\$0.00	\$0.00	\$0.00
D	8220-162-5-CEC004-3251-1	Arrendamiento de equipo de transporte G. Corriente	\$0.00	\$0.00	\$0.00	\$0.00	\$0.00	\$0.00
D	8220-162-5-CEC004-3291-1	Otros arrendamientos G. Corriente	\$0.00	\$0.00	\$0.00	\$0.00	\$0.00	\$0.00
D	8220-162-5-CEC004-3361-1	Servicios de apoyo administrativo, fotocopiado e impresión G. Corriente	\$0.00	\$0.00	\$0.00	\$0.00	\$0.00	\$0.00
D	8220-162-5-CEC004-3391-1	Servicios profesionales, científicos y técnicos integrales G. Corriente	\$0.00	\$0.00	\$0.00	\$0.00	\$0.00	\$0.00
D	8220-162-5-CEC004-3581-1	Servicios de limpieza y manejo de desechos G. Corriente	\$0.00	\$0.00	\$0.00	\$0.00	\$0.00	\$0.00
D	8220-162-5-CEC004-3721-1	Pasajes terrestres G. Corriente	\$0.00	\$0.00	\$0.00	\$0.00	\$0.00	\$0.00
D	8220-162-5-CEC004-3751-1	Viáticos en el país G. Corriente	\$4,799.05	\$0.00	\$0.00	\$4,799.05	\$0.00	\$0.00



Colegio de Estudios Científicos y Tecnológicos del Estado de Tlaxcala TLAXCALA

Balanza de Comprobación del 01/dic./2023 al 31/dic./2023

Todas las cuentas. (De la cuenta: 1000 a la 9999)

Usr: tacho
Rep: rptBalanzaComprobacion

Fecha y hora de Impresión | 15/ene./2024
03:09 p. m.

Nat.	Cuenta	Nombre de la cuenta	SALDO ANTERIOR		MOVIMIENTOS		SALDO ACTUAL	
			DEUDOR	ACREEDOR	DEUDOR	ACREEDOR	DEUDOR	ACREEDOR
D	8220-162-5-CEC004-3821-1	Gastos de orden social y cultural G. Corriente	\$14,526.83	\$0.00	\$0.00	\$14,526.83	\$0.00	\$0.00
D	8220-162-5-CEC004-5291-2	Otro mobiliario y equipo educacional y recreativo G. Capital	\$0.00	\$0.00	\$0.00	\$0.00	\$0.00	\$0.00
D	8220-162-5-EMS001-2171-1	Materiales y útiles de enseñanza G. Corriente	\$1,800.00	\$0.00	\$0.00	\$1,800.00	\$0.00	\$0.00
D	8220-162-5-EMS001-3291-1	Otros arrendamientos G. Corriente	\$1,000.00	\$0.00	\$0.00	\$1,000.00	\$0.00	\$0.00
D	8220-162-5-EMS001-3361-1	Servicios de apoyo administrativo, fotocopiado e impresión G. Corriente	\$0.00	\$0.00	\$0.00	\$0.00	\$0.00	\$0.00
D	8220-162-5-EMS001-3721-1	Pasajes terrestres G. Corriente	\$0.00	\$0.00	\$723.00	\$723.00	\$0.00	\$0.00
D	8220-162-5-EMS001-3751-1	Viáticos en el país G. Corriente	\$0.00	\$0.00	\$2,198.98	\$2,198.98	\$0.00	\$0.00
D	8220-162-5-EMS001-3821-1	Gastos de orden social y cultural G. Corriente	\$49,704.00	\$0.00	\$0.00	\$49,704.00	\$0.00	\$0.00
D	8220-162-6-CEC002-2211-1	Productos alimenticios para personas G. Corriente	\$3,712.48	\$0.00	\$0.00	\$3,712.48	\$0.00	\$0.00
D	8220-162-6-CEC002-3751-1	Viáticos en el país G. Corriente	\$1,000.00	\$0.00	\$0.00	\$1,000.00	\$0.00	\$0.00
D	8220-162-6-CEC004-2211-1	Productos alimenticios para personas G. Corriente	\$0.00	\$0.00	\$0.00	\$0.00	\$0.00	\$0.00
D	8220-162-6-CEC004-2711-1	Vestuario y uniformes G. Corriente	\$0.00	\$0.00	\$0.00	\$0.00	\$0.00	\$0.00
D	8220-162-6-CEC004-3251-1	Arrendamiento de equipo de transporte G. Corriente	\$0.00	\$0.00	\$4,800.00	\$4,800.00	\$0.00	\$0.00
D	8220-162-6-CEC004-3291-1	Otros arrendamientos G. Corriente	\$0.00	\$0.00	\$69,020.23	\$69,020.23	\$0.00	\$0.00
D	8220-162-6-CEC004-3341-1	Servicios de capacitación G. Corriente	\$100.00	\$0.00	\$0.00	\$100.00	\$0.00	\$0.00
D	8220-162-6-CEC004-3361-1	Servicios de apoyo administrativo, fotocopiado e impresión G. Corriente	\$0.00	\$0.00	\$0.00	\$0.00	\$0.00	\$0.00
D	8220-162-6-CEC004-3581-1	Servicios de limpieza y manejo de desechos G. Corriente	\$0.00	\$0.00	\$88.00	\$88.00	\$0.00	\$0.00
D	8220-162-6-CEC004-3651-1	SERVICIOS DE LA INDUSTRIA FÍLMICA, DEL SONIDO Y DEL VIDEO G. Corriente	\$0.00	\$0.00	\$81.71	\$81.71	\$0.00	\$0.00
D	8220-162-6-CEC004-3711-1	Pasajes aéreos G. Corriente	\$0.01	\$0.00	\$0.00	\$0.01	\$0.00	\$0.00
D	8220-162-6-CEC004-3721-1	Pasajes terrestres G. Corriente	\$185.00	\$0.00	\$2,249.00	\$2,434.00	\$0.00	\$0.00
D	8220-162-6-CEC004-3751-1	Viáticos en el país G. Corriente	\$0.00	\$0.00	\$1,956.00	\$1,956.00	\$0.00	\$0.00
D	8220-162-6-CEC004-3791-1	Otros servicios de traslado y hospedaje G. Corriente	-\$50.00	\$0.00	\$86.00	\$36.00	\$0.00	\$0.00
D	8220-162-6-CEC004-3821-1	Gastos de orden social y cultural G. Corriente	\$0.00	\$0.00	\$0.00	\$0.00	\$0.00	\$0.00





Colegio de Estudios Científicos y Tecnológicos del Estado de Tlaxcala TLAXCALA

Balanza de Comprobación del 01/dic./2023 al 31/dic./2023

Todas las cuentas. (De la cuenta: 1000 a la 9999)

Usr: tacho
Rep: rptBalanzaComprobacion

Fecha y hora de Impresión | 15/ene./2024
03:09 p. m.

Nat.	Cuenta	Nombre de la cuenta	SALDO ANTERIOR		MOVIMIENTOS		SALDO ACTUAL	
			DEUDOR	ACREEDOR	DEUDOR	ACREEDOR	DEUDOR	ACREEDOR
D	8220-162-6-CEC004-3991-1	Otros servicios generales G. Corriente	\$0.00	\$0.00	\$0.00	\$0.00	\$0.00	\$0.00
D	8220-162-6-EMS001-3361-1	Servicios de apoyo administrativo, fotocopiado e impresión G. Corriente	\$3,269.95	\$0.00	\$0.00	\$3,269.95	\$0.00	\$0.00
D	8220-162-7-CEC001-1133-1	Sueldos a Trabajadores G. Corriente	\$0.00	\$0.00	\$134,794.64	\$134,794.64	\$0.00	\$0.00
D	8220-162-7-CEC001-1523-1	Indemnizaciones y Liquidación a Trabajadores G. Corriente	\$0.00	\$0.00	\$632,331.75	\$632,331.75	\$0.00	\$0.00
D	8220-162-7-CEC001-154H-1	Prestaciones contractuales a Trabajadores del Sector Educativo G. Corriente	\$274,275.00	\$0.00	\$13,350.20	\$287,625.20	\$0.00	\$0.00
D	8220-162-7-CEC001-154J-1	Prestaciones contractuales a Magisterio G. Corriente	\$1,521,450.00	\$0.00	\$0.00	\$1,521,450.00	\$0.00	\$0.00
D	8220-162-7-CEC001-2111-1	Materiales, útiles y equipos menores de oficina G. Corriente	\$0.00	\$0.00	\$0.00	\$0.00	\$0.00	\$0.00
D	8220-162-7-CEC001-2141-1	Materiales, útiles y equipos menores de tecnologías de la información y comunicaciones G. Corriente	\$8,610.04	\$0.00	\$0.00	\$8,610.04	\$0.00	\$0.00
D	8220-162-7-CEC001-2161-1	Material de limpieza G. Corriente	\$315,511.39	\$0.00	\$153,887.37	\$469,398.76	\$0.00	\$0.00
D	8220-162-7-CEC001-2211-1	Productos alimenticios para personas G. Corriente	\$0.00	\$0.00	\$19,013.20	\$19,013.20	\$0.00	\$0.00
D	8220-162-7-CEC001-2231-1	Utensilios para el servicio de alimentación G. Corriente	\$8,000.00	\$0.00	\$0.00	\$8,000.00	\$0.00	\$0.00
D	8220-162-7-CEC001-2441-1	Madera y productos de madera G. Corriente	\$0.00	\$0.00	\$0.00	\$0.00	\$0.00	\$0.00
D	8220-162-7-CEC001-2461-1	Material eléctrico y electrónico G. Corriente	\$0.00	\$0.00	\$0.00	\$0.00	\$0.00	\$0.00
D	8220-162-7-CEC001-2471-1	Artículos metálicos para la construcción G. Corriente	\$0.00	\$0.00	\$0.00	\$0.00	\$0.00	\$0.00
D	8220-162-7-CEC001-2481-1	Materiales complementarios G. Corriente	\$0.00	\$0.00	\$0.00	\$0.00	\$0.00	\$0.00
D	8220-162-7-CEC001-2491-1	Otros materiales y artículos de construcción y reparación G. Corriente	\$0.00	\$0.00	\$0.00	\$0.00	\$0.00	\$0.00
D	8220-162-7-CEC001-2561-1	Fibras sintéticas, hules, plásticos y derivados G. Corriente	\$0.00	\$0.00	\$0.00	\$0.00	\$0.00	\$0.00
D	8220-162-7-CEC001-2611-1	Combustibles, lubricantes y aditivos G. Corriente	\$88,000.00	\$0.00	\$0.00	\$88,000.00	\$0.00	\$0.00
D	8220-162-7-CEC001-2721-1	Prendas de seguridad y protección personal G. Corriente	\$0.00	\$0.00	\$0.00	\$0.00	\$0.00	\$0.00
D	8220-162-7-CEC001-2921-1	Refacciones y accesorios menores de edificios G. Corriente	\$0.00	\$0.00	\$0.00	\$0.00	\$0.00	\$0.00
D	8220-162-7-CEC001-2961-1	Refacciones y accesorios menores de equipo de transporte G. Corriente	\$0.00	\$0.00	\$0.00	\$0.00	\$0.00	\$0.00
D	8220-162-7-CEC001-3111-1	Energía eléctrica G. Corriente	\$0.00	\$0.00	\$291,906.00	\$291,906.00	\$0.00	\$0.00
D	8220-162-7-CEC001-3131-1	Agua G. Corriente	\$30,000.00	\$0.00	\$0.00	\$30,000.00	\$0.00	\$0.00

0



Colegio de Estudios Científicos y Tecnológicos del Estado de Tlaxcala TLAXCALA

Balanza de Comprobación del 01/dic./2023 al 31/dic./2023
Todas las cuentas. (De la cuenta: 1000 a la 9999)

Usr: tacho
 Rep: rptBalanzaComprobacion

Fecha y hora de Impresión | 15/ene./2024
 03:09 p. m.

Nat.	Cuenta	Nombre de la cuenta	SALDO ANTERIOR		MOVIMIENTOS		SALDO ACTUAL	
			DEUDOR	ACREEDOR	DEUDOR	ACREEDOR	DEUDOR	ACREEDOR
D	8220-162-7-CEC001-3231-1	Arrendamiento de mobiliario y equipo de administración, educacional y recreativo G. Corriente	\$96,168.80	\$0.00	\$0.00	\$96,168.80	\$0.00	\$0.00
D	8220-162-7-CEC001-3291-1	Otros arrendamientos G. Corriente	\$20,441.60	\$0.00	\$0.00	\$20,441.60	\$0.00	\$0.00
D	8220-162-7-CEC001-3311-1	Servicios legales, de contabilidad, auditoría y relacionados G. Corriente	\$47,502.45	\$0.00	\$0.00	\$47,502.45	\$0.00	\$0.00
D	8220-162-7-CEC001-3331-1	Servicios de consultoría administrativa, procesos, técnica y en tecnologías de la información G. Corriente	\$55,039.74	\$0.00	\$0.00	\$55,039.74	\$0.00	\$0.00
D	8220-162-7-CEC001-3341-1	Servicios de capacitación G. Corriente	\$28,000.00	\$0.00	\$0.00	\$28,000.00	\$0.00	\$0.00
D	8220-162-7-CEC001-3361-1	Servicios de apoyo administrativo, fotocopiado e impresión G. Corriente	\$0.00	\$0.00	\$0.00	\$0.00	\$0.00	\$0.00
D	8220-162-7-CEC001-3411-1	Servicios financieros y bancarios G. Corriente	\$240.20	\$0.00	\$73.00	\$313.20	\$0.00	\$0.00
D	8220-162-7-CEC001-3451-1	Seguro de bienes patrimoniales G. Corriente	\$150,000.00	\$0.00	\$0.00	\$150,000.00	\$0.00	\$0.00
D	8220-162-7-CEC001-3551-1	Reparación y mantenimiento de equipo de transporte G. Corriente	\$0.00	\$0.00	\$0.00	\$0.00	\$0.00	\$0.00
D	8220-162-7-CEC001-3581-1	Servicios de limpieza y manejo de desechos G. Corriente	\$0.00	\$0.00	\$119.50	\$119.50	\$0.00	\$0.00
D	8220-162-7-CEC001-3721-1	Pasajes terrestres G. Corriente	\$0.00	\$0.00	\$1,470.00	\$1,470.00	\$0.00	\$0.00
D	8220-162-7-CEC001-3751-1	Viáticos en el país G. Corriente	\$37,143.01	\$0.00	\$0.00	\$37,143.01	\$0.00	\$0.00
D	8220-162-7-CEC001-3791-1	Otros servicios de traslado y hospedaje G. Corriente	\$0.00	\$0.00	\$100.00	\$100.00	\$0.00	\$0.00
D	8220-162-7-CEC001-3921-1	Impuestos y derechos G. Corriente	\$1,482.00	\$0.00	\$0.00	\$1,482.00	\$0.00	\$0.00
D	8220-162-7-CEC001-3981-1	Impuesto sobre nóminas y otros que se deriven de una relación laboral G. Corriente	\$132,457.97	\$0.00	\$633,105.35	\$765,563.32	\$0.00	\$0.00
D	8220-162-7-CEC001-5111-2	Muebles de oficina y estantería G. Capital	\$0.00	\$0.00	\$0.00	\$0.00	\$0.00	\$0.00
D	8220-162-7-CEC001-5151-2	Equipo de cómputo y de tecnología de la información G. Capital	\$66,236.67	\$0.00	\$0.00	\$66,236.67	\$0.00	\$0.00
D	8220-162-7-EMS001-2211-1	Productos alimenticios para personas G. Corriente	\$0.00	\$0.00	\$7,250.00	\$7,250.00	\$0.00	\$0.00
D	8220-162-7-EMS001-2961-1	Refacciones y accesorios menores de equipo de transporte G. Corriente	\$0.00	\$0.00	\$0.00	\$0.00	\$0.00	\$0.00
D	8220-162-7-EMS001-3551-1	Reparación y mantenimiento de equipo de transporte G. Corriente	\$0.00	\$0.00	\$0.00	\$0.00	\$0.00	\$0.00
D	8220-162-7-EMS001-3981-1	Impuesto sobre nóminas y otros que se deriven de una relación laboral G. Corriente	\$145,796.81	\$0.00	\$253,831.11	\$399,627.92	\$0.00	\$0.00
D	8220-251-4-CEC003-3511-1	Conservación y mantenimiento menor de inmuebles G. Corriente	\$24,124.27	\$0.00	\$181,621.00	\$205,745.27	\$0.00	\$0.00
D	8220-251-4-CEC003-5151-2	Equipo de cómputo y de tecnología de la información G. Capital	\$4,077.00	\$0.00	\$0.00	\$0.00	\$4,077.00	\$0.00



Colegio de Estudios Científicos y Tecnológicos del Estado de Tlaxcala TLAXCALA

Balanza de Comprobación del 01/dic./2023 al 31/dic./2023
Todas las cuentas. (De la cuenta: 1000 a la 9999)

Usr: tacho
Rep: rptBalanzaComprobacion

Fecha y 15/ene./2024
hora de Impresión 03:09 p. m.

Nat.	Cuenta	Nombre de la cuenta	SALDO ANTERIOR		MOVIMIENTOS		SALDO ACTUAL	
			DEUDOR	ACREEDOR	DEUDOR	ACREEDOR	DEUDOR	ACREEDOR
A	8230	MODIFICACIONES AL PRESUPUESTO DE EGRESOS APROBADO	\$0.00	\$54,320,913.64	\$44,334,289.78	\$59,940,527.62	\$0.00	\$69,927,151.48
A	8230-151-1-CEC001-2211-1	Productos alimenticios para personas G. Corriente	\$0.00	\$0.00	\$0.00	\$0.00	\$0.00	\$0.00
A	8230-151-1-CEC001-2531-1	Medicinas y productos farmacéuticos G. Corriente	\$0.00	\$0.00	\$0.00	\$0.00	\$0.00	\$0.00
A	8230-151-1-CEC001-2911-1	Herramientas menores G. Corriente	\$0.00	\$0.00	\$0.00	\$0.00	\$0.00	\$0.00
A	8230-151-1-CEC001-3251-1	Arrendamiento de equipo de transporte G. Corriente	\$0.00	\$0.00	\$0.00	\$0.00	\$0.00	\$0.00
A	8230-151-1-CEC001-3361-1	Servicios de apoyo administrativo, fotocopiado e impresión G. Corriente	\$0.00	\$0.00	\$0.00	\$0.00	\$0.00	\$0.00
A	8230-151-1-CEC001-3721-1	Pasajes terrestres G. Corriente	\$0.00	\$0.00	\$0.00	\$0.00	\$0.00	\$0.00
A	8230-151-3-EMS001-3341-1	Servicios de capacitación G. Corriente	\$0.00	\$0.00	\$1,159.98	\$0.00	\$0.00	-\$1,159.98
A	8230-151-7-CEC001-1131-1	Sueldos a Funcionarios G. Corriente	\$0.00	\$1,971,979.00	\$0.00	\$0.00	\$0.00	\$1,971,979.00
A	8230-151-7-CEC001-1132-1	Sueldos al Personal G. Corriente	\$0.00	-\$796,714.37	\$0.00	\$0.00	\$0.00	-\$796,714.37
A	8230-151-7-CEC001-1133-1	Sueldos a Trabajadores G. Corriente	\$0.00	\$3,257,210.37	\$0.00	\$0.00	\$0.00	\$3,257,210.37
A	8230-151-7-CEC001-1135-1	Sueldos a Magisterio G. Corriente	\$0.00	\$2,334,127.00	\$0.00	\$0.00	\$0.00	\$2,334,127.00
A	8230-151-7-CEC001-1312-1	Prima Quinquenal a Trabajadores G. Corriente	\$0.00	\$380,980.50	\$0.00	\$0.00	\$0.00	\$380,980.50
A	8230-151-7-CEC001-1313-1	Prima Quinquenal al Magisterio G. Corriente	\$0.00	\$484,564.50	\$0.00	\$0.00	\$0.00	\$484,564.50
A	8230-151-7-CEC001-1321-1	Primas de vacaciones, dominical y gratificación de fin de año a Funcionarios G. Corriente	\$0.00	\$131,467.00	\$0.00	\$0.00	\$0.00	\$131,467.00
A	8230-151-7-CEC001-1322-1	Primas de vacaciones, dominical y gratificación de fin de año al Personal G. Corriente	\$0.00	-\$15,712.00	\$0.00	\$0.00	\$0.00	-\$15,712.00
A	8230-151-7-CEC001-1323-1	Primas de vacaciones, dominical y gratificación de fin de año a Trabajadores G. Corriente	\$0.00	\$205,141.00	\$0.00	\$0.00	\$0.00	\$205,141.00
A	8230-151-7-CEC001-1324-1	Primas de vacaciones, dominical y gratificación de fin de año al Magisterio G. Corriente	\$0.00	\$195,544.00	\$0.00	\$0.00	\$0.00	\$195,544.00
A	8230-151-7-CEC001-1326-1	Gratificación de fin de año a Funcionarios G. Corriente	\$0.00	\$219,108.50	\$813,542.76	\$813,542.76	\$0.00	\$219,108.50
A	8230-151-7-CEC001-1327-1	Gratificación de fin de año al Personal G. Corriente	\$0.00	-\$112,562.00	\$0.00	\$813,542.76	\$0.00	\$700,980.76
A	8230-151-7-CEC001-1328-1	Gratificación de fin de año a Trabajadores G. Corriente	\$0.00	\$428,284.50	\$813,542.76	\$0.00	\$0.00	-\$385,258.26
A	8230-151-7-CEC001-1329-1	Gratificación de fin de año al Magisterio G. Corriente	\$0.00	\$313,189.50	\$0.00	\$0.00	\$0.00	\$313,189.50
A	8230-151-7-CEC001-1411-1	Aportaciones de seguridad social G. Corriente	\$0.00	\$2,839,329.50	\$0.00	\$0.00	\$0.00	\$2,839,329.50



Colegio de Estudios Científicos y Tecnológicos del Estado de Tlaxcala TLAXCALA

Balanza de Comprobación del 01/dic./2023 al 31/dic./2023
Todas las cuentas. (De la cuenta: 1000 a la 9999)

Usr: tacho
Rep: rptBalanzaComprobacion

Fecha y hora de Impresión | 15/ene./2024
03:09 p. m.

Nat.	Cuenta	Nombre de la cuenta	SALDO ANTERIOR		MOVIMIENTOS		SALDO ACTUAL	
			DEUDOR	ACREEDOR	DEUDOR	ACREEDOR	DEUDOR	ACREEDOR
A	8230-151-7-CEC001-1421-1	Aportaciones a fondos de vivienda G. Corriente	\$0.00	\$449,829.00	\$0.00	\$0.00	\$0.00	\$449,829.00
A	8230-151-7-CEC001-1442-1	Cuotas seguro de vida al Personal G. Corriente	\$0.00	-\$23,685.00	\$0.00	\$0.00	\$0.00	-\$23,685.00
A	8230-151-7-CEC001-1443-1	Cuotas seguro de vida a Trabajadores G. Corriente	\$0.00	\$65,517.50	\$0.00	\$0.00	\$0.00	\$65,517.50
A	8230-151-7-CEC001-1444-1	Cuotas seguro de vida al Magisterio G. Corriente	\$0.00	\$39,683.50	\$0.00	\$0.00	\$0.00	\$39,683.50
A	8230-151-7-CEC001-154F-1	Prestaciones contractuales a Funcionarios del Sector Educativo G. Corriente	\$0.00	\$70,118.00	\$0.00	\$0.00	\$0.00	\$70,118.00
A	8230-151-7-CEC001-154G-1	Prestaciones contractuales al Personal del Sector Educativo G. Corriente	\$0.00	-\$126,728.00	\$1,572,426.66	\$0.00	\$0.00	-\$1,699,154.66
A	8230-151-7-CEC001-154H-1	Prestaciones contractuales a Trabajadores del Sector Educativo G. Corriente	\$0.00	\$611,492.50	\$0.00	\$1,572,426.66	\$0.00	\$2,183,919.16
A	8230-151-7-CEC001-154J-1	Prestaciones contractuales a Magisterio G. Corriente	\$0.00	\$901,481.50	\$0.00	\$0.00	\$0.00	\$901,481.50
A	8230-151-7-CEC001-1592-1	Cuotas despensa al Personal G. Corriente	\$0.00	\$0.00	\$545,955.50	\$0.00	\$0.00	-\$545,955.50
A	8230-151-7-CEC001-1593-1	Cuotas despensa a Trabajadores G. Corriente	\$0.00	\$487,454.50	\$0.00	\$545,955.50	\$0.00	\$1,033,410.00
A	8230-151-7-CEC001-1595-1	Cuotas despensa al Magisterio G. Corriente	\$0.00	\$275,874.50	\$0.00	\$0.00	\$0.00	\$275,874.50
A	8230-151-7-CEC001-3111-1	Energía eléctrica G. Corriente	\$0.00	\$50,000.00	\$0.00	\$67,497.15	\$0.00	\$117,497.15
A	8230-151-7-CEC001-3141-1	Telefonía tradicional G. Corriente	\$0.00	\$0.00	\$7,316.73	\$0.00	\$0.00	-\$7,316.73
A	8230-151-7-CEC001-3171-1	Servicios de acceso de Internet, redes y procesamiento de información G. Corriente	\$0.00	-\$334,450.17	\$60,175.49	\$0.00	\$0.00	-\$394,625.66
A	8230-151-7-CEC001-3381-1	Servicios de vigilancia G. Corriente	\$0.00	\$284,450.17	\$0.00	\$0.00	\$0.00	\$284,450.17
A	8230-151-7-EMS001-1131-1	Sueldos a Funcionarios G. Corriente	\$0.00	\$433,276.50	\$0.00	\$0.00	\$0.00	\$433,276.50
A	8230-151-7-EMS001-1133-1	Sueldos a Trabajadores G. Corriente	\$0.00	\$159,726.00	\$0.00	\$0.00	\$0.00	\$159,726.00
A	8230-151-7-EMS001-1135-1	Sueldos a Magisterio G. Corriente	\$0.00	\$624,293.50	\$0.00	\$0.00	\$0.00	\$624,293.50
A	8230-151-7-EMS001-1312-1	Prima Quinquenal a Trabajadores G. Corriente	\$0.00	\$26,508.00	\$0.00	\$0.00	\$0.00	\$26,508.00
A	8230-151-7-EMS001-1313-1	Prima Quinquenal al Magisterio G. Corriente	\$0.00	\$103,632.50	\$0.00	\$0.00	\$0.00	\$103,632.50
A	8230-151-7-EMS001-1321-1	Primas de vacaciones, dominical y gratificación de fin de año a Funcionarios G. Corriente	\$0.00	\$28,885.00	\$0.00	\$0.00	\$0.00	\$28,885.00
A	8230-151-7-EMS001-1323-1	Primas de vacaciones, dominical y gratificación de fin de año a Trabajadores G. Corriente	\$0.00	\$12,417.00	\$0.00	\$0.00	\$0.00	\$12,417.00
A	8230-151-7-EMS001-1324-1	Primas de vacaciones, dominical y gratificación de fin de año al Magisterio G. Corriente	\$0.00	\$50,577.50	\$0.00	\$0.00	\$0.00	\$50,577.50



Colegio de Estudios Científicos y Tecnológicos del Estado de Tlaxcala TLAXCALA

Balanza de Comprobación del 01/dic./2023 al 31/dic./2023
Todas las cuentas. (De la cuenta: 1000 a la 9999)

Usr: tacho
Rep: rptBalanzaComprobacion

Fecha y hora de Impresión | 15/ene./2024
03:09 p. m.

Nat.	Cuenta	Nombre de la cuenta	SALDO ANTERIOR		MOVIMIENTOS		SALDO ACTUAL	
			DEUDOR	ACREEDOR	DEUDOR	ACREEDOR	DEUDOR	ACREEDOR
A	8230-151-7-EMS001-1326-1	Gratificación de fin de año a Funcionarios G. Corriente	\$0.00	\$48,141.50	\$0.00	\$0.00	\$0.00	\$48,141.50
A	8230-151-7-EMS001-1328-1	Gratificación de fin de año a Trabajadores G. Corriente	\$0.00	\$20,692.00	\$0.00	\$0.00	\$0.00	\$20,692.00
A	8230-151-7-EMS001-1329-1	Gratificación de fin de año al Magisterio G. Corriente	\$0.00	\$80,879.50	\$0.00	\$0.00	\$0.00	\$80,879.50
A	8230-151-7-EMS001-1411-1	Aportaciones de seguridad social G. Corriente	\$0.00	\$501,498.00	\$333,655.36	\$0.00	\$0.00	\$167,842.64
A	8230-151-7-EMS001-1421-1	Aportaciones a fondos de vivienda G. Corriente	\$0.00	\$79,453.00	\$0.00	\$333,655.36	\$0.00	\$413,108.36
A	8230-151-7-EMS001-1443-1	Cuotas seguro de vida a Trabajadores G. Corriente	\$0.00	\$2,716.00	\$0.00	\$0.00	\$0.00	\$2,716.00
A	8230-151-7-EMS001-1444-1	Cuotas seguro de vida al Magisterio G. Corriente	\$0.00	\$10,613.50	\$0.00	\$0.00	\$0.00	\$10,613.50
A	8230-151-7-EMS001-154F-1	Prestaciones contractuales a Funcionarios del Sector Educativo G. Corriente	\$0.00	\$15,405.00	\$0.00	\$0.00	\$0.00	\$15,405.00
A	8230-151-7-EMS001-154H-1	Prestaciones contractuales a Trabajadores del Sector Educativo G. Corriente	\$0.00	\$36,340.50	\$2,752.10	\$0.00	\$0.00	\$33,588.40
A	8230-151-7-EMS001-154J-1	Prestaciones contractuales a Magisterio G. Corriente	\$0.00	\$214,539.00	\$0.00	\$2,752.10	\$0.00	\$217,291.10
A	8230-151-7-EMS001-1593-1	Cuotas despensa a Trabajadores G. Corriente	\$0.00	\$28,851.50	\$0.00	\$0.00	\$0.00	\$28,851.50
A	8230-151-7-EMS001-1595-1	Cuotas despensa al Magisterio G. Corriente	\$0.00	\$79,528.00	\$0.00	\$0.00	\$0.00	\$79,528.00
A	8230-151-7-EMS001-2141-1	Materiales, útiles y equipos menores de tecnologías de la información y comunicaciones G. Corriente	\$0.00	-\$79,691.00	\$0.00	\$0.00	\$0.00	-\$79,691.00
A	8230-151-7-EMS001-2161-1	Material de limpieza G. Corriente	\$0.00	-\$1,170.90	\$0.00	\$0.00	\$0.00	-\$1,170.90
A	8230-151-7-EMS001-3111-1	Energía eléctrica G. Corriente	\$0.00	-\$16,569.31	\$0.00	\$1,160.01	\$0.00	-\$15,409.30
A	8230-151-7-EMS001-3171-1	Servicios de acceso de Internet, redes y procesamiento de información G. Corriente	\$0.00	-\$98,340.74	\$0.00	\$0.00	\$0.00	-\$98,340.74
A	8230-151-7-EMS001-3381-1	Servicios de vigilancia G. Corriente	\$0.00	\$195,771.95	\$0.03	\$0.00	\$0.00	\$195,771.92
A	8230-161-1-EMS001-3361-1	Servicios de apoyo administrativo, fotocopiado e impresión G. Corriente	\$0.00	\$7,119.50	\$0.00	\$0.00	\$0.00	\$7,119.50
A	8230-161-2-EMS001-3821-1	Gastos de orden social y cultural G. Corriente	\$0.00	\$4,080.00	\$0.00	\$0.00	\$0.00	\$4,080.00
A	8230-161-3-CEC002-3341-1	Servicios de capacitación G. Corriente	\$0.00	\$554,191.20	\$0.00	\$0.00	\$0.00	\$554,191.20
A	8230-161-3-CEC002-3361-1	Servicios de apoyo administrativo, fotocopiado e impresión G. Corriente	\$0.00	\$6,975.08	\$0.00	\$0.00	\$0.00	\$6,975.08
A	8230-161-3-EMS001-2111-1	Materiales, útiles y equipos menores de oficina G. Corriente	\$0.00	\$510.91	\$0.00	\$0.00	\$0.00	\$510.91
A	8230-161-3-EMS001-2211-1	Productos alimenticios para personas G. Corriente	\$0.00	-\$35,886.91	\$13,533.93	\$0.00	\$0.00	-\$49,420.84



Colegio de Estudios Científicos y Tecnológicos del Estado de Tlaxcala TLAXCALA

Balanza de Comprobación del 01/dic./2023 al 31/dic./2023
Todas las cuentas. (De la cuenta: 1000 a la 9999)

Usr: tacho
Rep: rptBalanzaComprobacion

Fecha y hora de Impresión | 15/ene./2024
03:09 p. m.

Nat.	Cuenta	Nombre de la cuenta	SALDO ANTERIOR		MOVIMIENTOS		SALDO ACTUAL	
			DEUDOR	ACREEDOR	DEUDOR	ACREEDOR	DEUDOR	ACREEDOR
A	8230-161-3-EMS001-3361-1	Servicios de apoyo administrativo, fotocopiado e impresión G. Corriente	\$0.00	\$1,188.42	\$0.00	\$0.00	\$0.00	\$1,188.42
A	8230-161-3-EMS001-3721-1	Pasajes terrestres G. Corriente	\$0.00	\$845.00	\$0.00	\$0.00	\$0.00	\$845.00
A	8230-161-3-EMS001-3751-1	Viáticos en el país G. Corriente	\$0.00	-\$18,845.00	\$327.00	\$0.00	\$0.00	-\$19,172.00
A	8230-161-4-CEC005-3171-1	Servicios de acceso de Internet, redes y procesamiento de información G. Corriente	\$0.00	-\$4,513.99	\$0.00	\$0.00	\$0.00	-\$4,513.99
A	8230-161-4-EMS001-2141-1	Materiales, útiles y equipos menores de tecnologías de la información y comunicaciones G. Corriente	\$0.00	\$0.00	\$0.00	\$0.00	\$0.00	\$0.00
A	8230-161-5-EMS001-2111-1	Materiales, útiles y equipos menores de oficina G. Corriente	\$0.00	-\$0.02	\$0.00	\$0.00	\$0.00	-\$0.02
A	8230-161-5-EMS001-2171-1	Materiales y útiles de enseñanza G. Corriente	\$0.00	-\$3,798.98	\$951.02	\$0.00	\$0.00	-\$4,750.00
A	8230-161-5-EMS001-2711-1	Vestuario y uniformes G. Corriente	\$0.00	-\$32,947.20	\$0.00	\$0.00	\$0.00	-\$32,947.20
A	8230-161-5-EMS001-2731-1	Artículos deportivos G. Corriente	\$0.00	-\$35,492.24	\$0.00	\$0.00	\$0.00	-\$35,492.24
A	8230-161-5-EMS001-3291-1	Otros arrendamientos G. Corriente	\$0.00	-\$1,007.08	\$0.00	\$0.00	\$0.00	-\$1,007.08
A	8230-161-5-EMS001-3361-1	Servicios de apoyo administrativo, fotocopiado e impresión G. Corriente	\$0.00	-\$7,545.80	\$87.84	\$0.00	\$0.00	-\$7,633.64
A	8230-161-5-EMS001-3391-1	Servicios profesionales, científicos y técnicos integrales G. Corriente	\$0.00	-\$4,000.00	\$0.00	\$0.00	\$0.00	-\$4,000.00
A	8230-161-5-EMS001-3821-1	Gastos de orden social y cultural G. Corriente	\$0.00	-\$32,852.12	\$12,501.39	\$0.00	\$0.00	-\$45,353.51
A	8230-161-6-CEC004-3751-1	Viáticos en el país G. Corriente	\$0.00	\$358.00	\$0.00	\$0.00	\$0.00	\$358.00
A	8230-161-7-CEC001-1131-1	Sueldos a Funcionarios G. Corriente	\$0.00	-\$3,946,035.21	\$2,585,772.21	\$1,509,677.10	\$0.00	-\$5,022,130.32
A	8230-161-7-CEC001-1132-1	Sueldos al Personal G. Corriente	\$0.00	-\$475,065.53	\$10,878.02	\$1,162,214.98	\$0.00	\$676,271.43
A	8230-161-7-CEC001-1133-1	Sueldos a Trabajadores G. Corriente	\$0.00	\$560,851.90	\$3,372,220.34	\$2,185,172.20	\$0.00	-\$626,196.24
A	8230-161-7-CEC001-1134-1	Sueldos a Interinos G. Corriente	\$0.00	-\$1,628,988.96	\$2,963,484.40	\$703,114.41	\$0.00	-\$3,889,358.95
A	8230-161-7-CEC001-1135-1	Sueldos a Magisterio G. Corriente	\$0.00	-\$748,808.40	\$2,657,994.52	\$0.00	\$0.00	-\$3,406,802.92
A	8230-161-7-CEC001-1211-1	Honorarios asimilables a salarios G. Corriente	\$0.00	\$137,901.30	\$21,053.70	\$0.00	\$0.00	\$116,847.60
A	8230-161-7-CEC001-1312-1	Prima Quinquenal a Trabajadores G. Corriente	\$0.00	\$8,335,520.72	\$0.00	\$1,711,907.10	\$0.00	\$10,047,427.82
A	8230-161-7-CEC001-1313-1	Prima Quinquenal al Magisterio G. Corriente	\$0.00	\$1,972,863.73	\$0.01	\$234,029.26	\$0.00	\$2,206,892.98
A	8230-161-7-CEC001-1321-1	Primas de vacaciones, dominical y gratificación de fin de año a Funcionarios G. Corriente	\$0.00	-\$530,802.69	\$0.00	\$65,410.17	\$0.00	-\$465,392.52



Colegio de Estudios Científicos y Tecnológicos del Estado de Tlaxcala TLAXCALA

Balanza de Comprobación del 01/dic./2023 al 31/dic./2023

Todas las cuentas. (De la cuenta: 1000 a la 9999)

Usr: tacho

Rep: rptBalanzaComprobacion

Fecha y 15/ene./2024

hora de Impresión 03:09 p. m.

Nat.	Cuenta	Nombre de la cuenta	SALDO ANTERIOR		MOVIMIENTOS		SALDO ACTUAL	
			DEUDOR	ACREEDOR	DEUDOR	ACREEDOR	DEUDOR	ACREEDOR
A	8230-161-7-CEC001-1322-1	Primas de vacaciones, dominical y gratificación de fin de año al Personal G. Corriente	\$0.00	-\$84,942.98	\$171,503.75	\$796.28	\$0.00	-\$255,650.45
A	8230-161-7-CEC001-1323-1	Primas de vacaciones, dominical y gratificación de fin de año a Trabajadores G. Corriente	\$0.00	-\$614,258.89	\$0.00	\$500,769.84	\$0.00	-\$113,489.05
A	8230-161-7-CEC001-1324-1	Primas de vacaciones, dominical y gratificación de fin de año al Magisterio G. Corriente	\$0.00	-\$941,824.74	\$0.00	\$148,327.38	\$0.00	-\$793,497.36
A	8230-161-7-CEC001-1326-1	Gratificación de fin de año a Funcionarios G. Corriente	\$0.00	\$44,645.50	\$2,524,360.15	\$1,560,112.06	\$0.00	-\$919,602.59
A	8230-161-7-CEC001-1327-1	Gratificación de fin de año al Personal G. Corriente	\$0.00	\$0.00	\$699,618.14	\$5,308.53	\$0.00	-\$694,309.61
A	8230-161-7-CEC001-1328-1	Gratificación de fin de año a Trabajadores G. Corriente	\$0.00	\$423,012.50	\$1,357,075.13	\$1,093,620.55	\$0.00	\$159,557.92
A	8230-161-7-CEC001-1329-1	Gratificación de fin de año al Magisterio G. Corriente	\$0.00	\$138,366.50	\$1,714,465.67	\$58,158.93	\$0.00	-\$1,517,940.24
A	8230-161-7-CEC001-1343-1	Compensaciones a Trabajadores G. Corriente	\$0.00	-\$3,200.00	\$0.00	\$0.00	\$0.00	-\$3,200.00
A	8230-161-7-CEC001-1411-1	Aportaciones de seguridad social G. Corriente	\$0.00	\$191,400.15	\$4,220,457.34	\$0.00	\$0.00	-\$4,029,057.19
A	8230-161-7-CEC001-1421-1	Aportaciones a fondos de vivienda G. Corriente	\$0.00	-\$1,865,602.63	\$860,151.57	\$0.00	\$0.00	-\$2,725,754.20
A	8230-161-7-CEC001-1441-1	Cuotas seguro de vida a Funcionarios G. Corriente	\$0.00	\$39,607.00	\$0.00	\$0.00	\$0.00	\$39,607.00
A	8230-161-7-CEC001-1442-1	Cuotas seguro de vida al Personal G. Corriente	\$0.00	\$0.00	\$655,712.70	\$549,883.99	\$0.00	-\$105,828.71
A	8230-161-7-CEC001-1443-1	Cuotas seguro de vida a Trabajadores G. Corriente	\$0.00	\$18,451.50	\$701,582.71	\$0.00	\$0.00	-\$683,131.21
A	8230-161-7-CEC001-1444-1	Cuotas seguro de vida al Magisterio G. Corriente	\$0.00	\$15,605.50	\$411,523.16	\$0.00	\$0.00	-\$395,917.66
A	8230-161-7-CEC001-1511-1	Cuotas para el fondo de ahorro y fondo de trabajo G. Corriente	\$0.00	\$4,837,350.66	\$121,651.74	\$0.00	\$0.00	\$4,715,698.92
A	8230-161-7-CEC001-1522-1	Indemnizaciones y Liquidación al Personal G. Corriente	\$0.00	\$0.00	\$0.00	\$100,934.10	\$0.00	\$100,934.10
A	8230-161-7-CEC001-1523-1	Indemnizaciones y Liquidación a Trabajadores G. Corriente	\$0.00	\$0.00	\$1,686,519.44	\$3,089,848.82	\$0.00	\$1,403,329.38
A	8230-161-7-CEC001-1541-1	Ayuda para pasajes G. Corriente	\$0.00	-\$98,085.20	\$0.00	\$11,927.60	\$0.00	-\$86,157.60
A	8230-161-7-CEC001-154F-1	Prestaciones contractuales a Funcionarios del Sector Educativo G. Corriente	\$0.00	\$4,711,000.79	\$0.00	\$18,560,027.85	\$0.00	\$23,271,028.64
A	8230-161-7-CEC001-154G-1	Prestaciones contractuales al Personal del Sector Educativo G. Corriente	\$0.00	\$589,129.44	\$0.00	\$3,782,932.28	\$0.00	\$4,372,061.72
A	8230-161-7-CEC001-154H-1	Prestaciones contractuales a Trabajadores del Sector Educativo G. Corriente	\$0.00	\$10,550,763.06	\$2,738,093.50	\$6,014,864.00	\$0.00	\$13,827,533.56
A	8230-161-7-CEC001-154J-1	Prestaciones contractuales a Magisterio G. Corriente	\$0.00	\$3,485,401.33	\$397,377.33	\$3,073,161.74	\$0.00	\$6,161,185.74
A	8230-161-7-CEC001-1591-1	Cuotas despensa a Funcionarios G. Corriente	\$0.00	-\$832,318.92	\$0.00	\$842,469.80	\$0.00	\$10,150.88



Colegio de Estudios Científicos y Tecnológicos del Estado de Tlaxcala TLAXCALA

Balanza de Comprobación del 01/dic./2023 al 31/dic./2023
Todas las cuentas. (De la cuenta: 1000 a la 9999)

Usu: tacho
Rep: rptBalanzaComprobacion

Fecha y hora de Impresión | 15/ene./2024
03:09 p. m.

Nat.	Cuenta	Nombre de la cuenta	SALDO ANTERIOR		MOVIMIENTOS		SALDO ACTUAL	
			DEUDOR	ACREEDOR	DEUDOR	ACREEDOR	DEUDOR	ACREEDOR
A	8230-161-7-CEC001-1592-1	Cuotas despensa al Personal G. Corriente	\$0.00	-\$213,981.50	\$0.00	\$949,585.05	\$0.00	\$735,603.55
A	8230-161-7-CEC001-1593-1	Cuotas despensa a Trabajadores G. Corriente	\$0.00	-\$1,670,605.50	\$0.00	\$469,375.38	\$0.00	-\$1,201,230.12
A	8230-161-7-CEC001-1595-1	Cuotas despensa al Magisterio G. Corriente	\$0.00	-\$240,463.43	\$389,229.26	\$11,614.50	\$0.00	-\$618,078.19
A	8230-161-7-CEC001-2111-1	Materiales, útiles y equipos menores de oficina G. Corriente	\$0.00	-\$11,791.09	\$109,704.68	\$0.00	\$0.00	-\$121,495.77
A	8230-161-7-CEC001-2141-1	Materiales, útiles y equipos menores de tecnologías de la información y comunicaciones G. Corriente	\$0.00	\$5,546.27	\$0.00	\$5,840.20	\$0.00	\$11,386.47
A	8230-161-7-CEC001-2161-1	Material de limpieza G. Corriente	\$0.00	\$1,303.02	\$0.00	\$10,297.40	\$0.00	\$11,600.42
A	8230-161-7-CEC001-2161-2	Material de limpieza G. Capital	\$0.00	\$0.00	\$0.00	\$0.00	\$0.00	\$0.00
A	8230-161-7-CEC001-2211-1	Productos alimenticios para personas G. Corriente	\$0.00	-\$14,734.80	\$41,312.96	\$0.00	\$0.00	-\$56,047.76
A	8230-161-7-CEC001-2231-1	Utensilios para el servicio de alimentación G. Corriente	\$0.00	\$1,025.00	\$0.00	\$0.00	\$0.00	\$1,025.00
A	8230-161-7-CEC001-2361-1	PRODUCTOS METÁLICOS Y A BASE DE MINERALES NO METÁLICOS ADQUIRIDOS COMO MATERIA PRIMA G. Corriente	\$0.00	\$0.00	\$0.00	\$0.00	\$0.00	\$0.00
A	8230-161-7-CEC001-2431-1	Cal, yeso y productos de yeso G. Corriente	\$0.00	\$2,629.40	\$0.00	\$0.00	\$0.00	\$2,629.40
A	8230-161-7-CEC001-2461-1	Material eléctrico y electrónico G. Corriente	\$0.00	\$3,059.94	\$0.00	\$2,371.93	\$0.00	\$5,431.87
A	8230-161-7-CEC001-2471-1	Artículos metálicos para la construcción G. Corriente	\$0.00	\$1,860.86	\$0.00	\$0.00	\$0.00	\$1,860.86
A	8230-161-7-CEC001-2481-1	Materiales complementarios G. Corriente	\$0.00	\$1,170.00	\$0.00	\$0.00	\$0.00	\$1,170.00
A	8230-161-7-CEC001-2491-1	Otros materiales y artículos de construcción y reparación G. Corriente	\$0.00	\$1,091.79	\$0.00	\$0.00	\$0.00	\$1,091.79
A	8230-161-7-CEC001-2561-1	Fibras sintéticas, hules, plásticos y derivados G. Corriente	\$0.00	\$1,540.01	\$0.00	\$730.00	\$0.00	\$2,270.01
A	8230-161-7-CEC001-2741-1	Productos textiles G. Corriente	\$0.00	\$159.97	\$0.00	\$0.00	\$0.00	\$159.97
A	8230-161-7-CEC001-2931-1	Refacciones y accesorios menores de mobiliario y equipo de administración, educacional y recreativo G. Corriente	\$0.00	\$1,634.20	\$0.00	\$0.00	\$0.00	\$1,634.20
A	8230-161-7-CEC001-2941-1	Refacciones y accesorios menores de equipo de cómputo y tecnologías de la información G. Corriente	\$0.00	\$5,672.28	\$0.00	\$0.00	\$0.00	\$5,672.28
A	8230-161-7-CEC001-2961-1	Refacciones y accesorios menores de equipo de transporte G. Corriente	\$0.00	\$6,602.68	\$0.00	\$68.00	\$0.00	\$6,670.68
A	8230-161-7-CEC001-2991-1	Refacciones y accesorios menores otros bienes muebles G. Corriente	\$0.00	\$83.67	\$0.00	\$0.00	\$0.00	\$83.67
A	8230-161-7-CEC001-3111-1	Energía eléctrica G. Corriente	\$0.00	\$5,500.93	\$3,017.06	\$178,153.10	\$0.00	\$180,636.97
A	8230-161-7-CEC001-3181-1	Servicios postales y telegráficos G. Corriente	\$0.00	\$1,900.96	\$0.00	\$0.00	\$0.00	\$1,900.96



Colegio de Estudios Científicos y Tecnológicos del Estado de Tlaxcala TLAXCALA

Balanza de Comprobación del 01/dic./2023 al 31/dic./2023

Todas las cuentas. (De la cuenta: 1000 a la 9999)

Usu: tacho
Rep: rptBalanzaComprobacion

Fecha y hora de Impresión | 15/ene./2024
03:09 p. m.

Nat.	Cuenta	Nombre de la cuenta	SALDO ANTERIOR		MOVIMIENTOS		SALDO ACTUAL	
			DEUDOR	ACREEDOR	DEUDOR	ACREEDOR	DEUDOR	ACREEDOR
A	8230-161-7-CEC001-3271-1	Arrendamiento de activos intangibles G. Corriente	\$0.00	\$0.00	\$1,004.00	\$0.00	\$0.00	-\$1,004.00
A	8230-161-7-CEC001-3291-1	Otros arrendamientos G. Corriente	\$0.00	\$22,910.00	\$0.00	\$1,998.10	\$0.00	\$24,908.10
A	8230-161-7-CEC001-3311-1	Servicios legales, de contabilidad, auditoría y relacionados G. Corriente	\$0.00	\$192.00	\$0.00	\$0.00	\$0.00	\$192.00
A	8230-161-7-CEC001-3331-1	Servicios de consultoría administrativa, procesos, técnica y en tecnologías de la información G. Corriente	\$0.00	\$4,013.23	\$0.00	\$0.00	\$0.00	\$4,013.23
A	8230-161-7-CEC001-3341-1	Servicios de capacitación G. Corriente	\$0.00	\$7,800.00	\$0.00	\$0.00	\$0.00	\$7,800.00
A	8230-161-7-CEC001-3361-1	Servicios de apoyo administrativo, fotocopiado e impresión G. Corriente	\$0.00	-\$6,000.00	\$4,886.40	\$768.28	\$0.00	-\$10,118.12
A	8230-161-7-CEC001-3411-1	Servicios financieros y bancarios G. Corriente	\$0.00	\$99,788.66	\$0.00	\$31,295.09	\$0.00	\$131,083.75
A	8230-161-7-CEC001-3551-1	Reparación y mantenimiento de equipo de transporte G. Corriente	\$0.00	\$4,566.62	\$418.00	\$812.00	\$0.00	\$4,960.62
A	8230-161-7-CEC001-3581-1	Servicios de limpieza y manejo de desechos G. Corriente	\$0.00	\$2,428.01	\$0.00	\$0.00	\$0.00	\$2,428.01
A	8230-161-7-CEC001-3711-1	Pasajes aéreos G. Corriente	\$0.00	\$9,976.00	\$0.00	\$0.00	\$0.00	\$9,976.00
A	8230-161-7-CEC001-3721-1	Pasajes terrestres G. Corriente	\$0.00	-\$11,160.00	\$7,563.00	\$0.00	\$0.00	-\$18,723.00
A	8230-161-7-CEC001-3751-1	Viáticos en el país G. Corriente	\$0.00	-\$188,820.48	\$32,048.41	\$0.00	\$0.00	-\$220,868.89
A	8230-161-7-CEC001-3791-1	Otros servicios de traslado y hospedaje G. Corriente	\$0.00	\$279.00	\$0.00	\$0.00	\$0.00	\$279.00
A	8230-161-7-CEC001-3821-1	Gastos de orden social y cultural G. Corriente	\$0.00	-\$5,217.00	\$5,410.00	\$0.00	\$0.00	-\$10,627.00
A	8230-161-7-CEC001-3981-1	Impuesto sobre nóminas y otros que se deriven de una relación laboral G. Corriente	\$0.00	\$3,034,481.48	\$43,720.48	\$1,070,350.65	\$0.00	\$4,061,111.65
A	8230-161-7-EMS001-1131-1	Sueldos a Funcionarios G. Corriente	\$0.00	-\$1,295,608.70	\$410,474.16	\$10,034.19	\$0.00	-\$1,696,048.67
A	8230-161-7-EMS001-1133-1	Sueldos a Trabajadores G. Corriente	\$0.00	-\$576,062.86	\$0.09	\$42,631.43	\$0.00	-\$533,431.52
A	8230-161-7-EMS001-1135-1	Sueldos a Magisterio G. Corriente	\$0.00	\$1,846,250.83	\$0.00	\$605,918.71	\$0.00	\$2,452,169.54
A	8230-161-7-EMS001-1312-1	Prima Quinquenal a Trabajadores G. Corriente	\$0.00	-\$4,815.00	\$0.00	\$48.75	\$0.00	-\$4,766.25
A	8230-161-7-EMS001-1313-1	Prima Quinquenal al Magisterio G. Corriente	\$0.00	-\$43,543.50	\$178,824.28	\$0.00	\$0.00	-\$222,367.78
A	8230-161-7-EMS001-1321-1	Primas de vacaciones, dominical y gratificación de fin de año a Funcionarios G. Corriente	\$0.00	-\$12,890.00	\$92,263.11	\$0.00	\$0.00	-\$105,153.11
A	8230-161-7-EMS001-1323-1	Primas de vacaciones, dominical y gratificación de fin de año a Trabajadores G. Corriente	\$0.00	-\$8,241.35	\$401,637.11	\$0.00	\$0.00	-\$409,878.46
A	8230-161-7-EMS001-1324-1	Primas de vacaciones, dominical y gratificación de fin de año al Magisterio G. Corriente	\$0.00	-\$19,222.86	\$0.00	\$129,598.11	\$0.00	\$110,375.25



Colegio de Estudios Científicos y Tecnológicos del Estado de Tlaxcala TLAXCALA

Balanza de Comprobación del 01/dic./2023 al 31/dic./2023
Todas las cuentas. (De la cuenta: 1000 a la 9999)

Usr: tacho
Rep: rptBalanzaComprobacion

Fecha y hora de Impresión | 15/ene./2024
03:09 p. m.

Nat.	Cuenta	Nombre de la cuenta	SALDO ANTERIOR		MOVIMIENTOS		SALDO ACTUAL	
			DEUDOR	ACREEDOR	DEUDOR	ACREEDOR	DEUDOR	ACREEDOR
A	8230-161-7-EMS001-1326-1	Gratificación de fin de año a Funcionarios G. Corriente	\$0.00	-\$21,481.50	\$753,072.53	\$603,887.22	\$0.00	-\$170,666.81
A	8230-161-7-EMS001-1328-1	Gratificación de fin de año a Trabajadores G. Corriente	\$0.00	-\$3,760.00	\$181,991.81	\$104,818.95	\$0.00	-\$80,932.86
A	8230-161-7-EMS001-1329-1	Gratificación de fin de año al Magisterio G. Corriente	\$0.00	-\$33,983.50	\$641,698.42	\$504,368.21	\$0.00	-\$171,313.71
A	8230-161-7-EMS001-1411-1	Aportaciones de seguridad social G. Corriente	\$0.00	-\$197,481.00	\$772,429.44	\$0.00	\$0.00	-\$969,910.44
A	8230-161-7-EMS001-1421-1	Aportaciones a fondos de vivienda G. Corriente	\$0.00	-\$31,287.00	\$923,874.77	\$0.00	\$0.00	-\$955,161.77
A	8230-161-7-EMS001-1441-1	Cuotas seguro de vida a Funcionarios G. Corriente	\$0.00	\$0.00	\$35,804.20	\$0.00	\$0.00	-\$35,804.20
A	8230-161-7-EMS001-1442-1	Cuotas seguro de vida al Personal G. Corriente	\$0.00	\$0.00	\$18.85	\$0.00	\$0.00	-\$18.85
A	8230-161-7-EMS001-1443-1	Cuotas seguro de vida a Trabajadores G. Corriente	\$0.00	-\$494.00	\$44,209.50	\$0.00	\$0.00	-\$44,703.50
A	8230-161-7-EMS001-1444-1	Cuotas seguro de vida al Magisterio G. Corriente	\$0.00	-\$4,458.50	\$136,751.50	\$0.00	\$0.00	-\$141,210.00
A	8230-161-7-EMS001-1511-1	Cuotas para el fondo de ahorro y fondo de trabajo G. Corriente	\$0.00	-\$4,028.97	\$6,431.95	\$0.00	\$0.00	-\$10,460.92
A	8230-161-7-EMS001-154F-1	Prestaciones contractuales a Funcionarios del Sector Educativo G. Corriente	\$0.00	-\$63,882.01	\$0.00	\$27,913.74	\$0.00	-\$35,968.27
A	8230-161-7-EMS001-154H-1	Prestaciones contractuales a Trabajadores del Sector Educativo G. Corriente	\$0.00	\$157,860.01	\$375,573.95	\$0.00	\$0.00	-\$217,713.94
A	8230-161-7-EMS001-154J-1	Prestaciones contractuales a Magisterio G. Corriente	\$0.00	\$3,487,701.47	\$1,398,819.36	\$1,203,735.25	\$0.00	\$3,292,617.36
A	8230-161-7-EMS001-1593-1	Cuotas despensa a Trabajadores G. Corriente	\$0.00	\$3,553.25	\$17,463.70	\$0.00	\$0.00	-\$13,910.45
A	8230-161-7-EMS001-1595-1	Cuotas despensa al Magisterio G. Corriente	\$0.00	\$25,582.19	\$49,707.99	\$0.00	\$0.00	-\$24,125.80
A	8230-161-7-EMS001-2111-1	Materiales, útiles y equipos menores de oficina G. Corriente	\$0.00	\$4,315.20	\$322.79	\$0.00	\$0.00	\$3,992.41
A	8230-161-7-EMS001-2141-1	Materiales, útiles y equipos menores de tecnologías de la información y comunicaciones G. Corriente	\$0.00	-\$22,855.41	\$8,177.87	\$0.00	\$0.00	-\$31,033.28
A	8230-161-7-EMS001-2461-1	Material eléctrico y electrónico G. Corriente	\$0.00	\$1,902.40	\$0.00	\$0.00	\$0.00	\$1,902.40
A	8230-161-7-EMS001-2611-1	Combustibles, lubricantes y aditivos G. Corriente	\$0.00	\$0.00	\$0.00	\$0.00	\$0.00	\$0.00
A	8230-161-7-EMS001-2921-1	Refacciones y accesorios menores de edificios G. Corriente	\$0.00	\$1,386.20	\$0.00	\$0.00	\$0.00	\$1,386.20
A	8230-161-7-EMS001-2931-1	Refacciones y accesorios menores de mobiliario y equipo de administración, educacional y recreativo G. Corriente	\$0.00	-\$52,144.66	\$583.88	\$0.00	\$0.00	-\$52,728.54
A	8230-161-7-EMS001-2941-1	Refacciones y accesorios menores de equipo de cómputo y tecnologías de la información G. Corriente	\$0.00	\$2,896.58	\$0.00	\$0.00	\$0.00	\$2,896.58
A	8230-161-7-EMS001-2961-1	Refacciones y accesorios menores de equipo de transporte G. Corriente	\$0.00	\$742.79	\$0.00	\$21.24	\$0.00	\$764.03



Colegio de Estudios Científicos y Tecnológicos del Estado de Tlaxcala TLAXCALA

Balanza de Comprobación del 01/dic./2023 al 31/dic./2023
Todas las cuentas. (De la cuenta: 1000 a la 9999)

Usr: tacho
 Rep: rptBalanzaComprobacion

Fecha y hora de Impresión | 15/ene./2024
 03:09 p. m.

Nat.	Cuenta	Nombre de la cuenta	SALDO ANTERIOR		MOVIMIENTOS		SALDO ACTUAL	
			DEUDOR	ACREEDOR	DEUDOR	ACREEDOR	DEUDOR	ACREEDOR
A	8230-161-7-EMS001-3111-1	Energía eléctrica G. Corriente	\$0.00	\$39,668.59	\$0.00	\$16,640.26	\$0.00	\$56,308.85
A	8230-161-7-EMS001-3131-1	Agua G. Corriente	\$0.00	\$8,400.00	\$0.00	\$0.00	\$0.00	\$8,400.00
A	8230-161-7-EMS001-3221-1	Arrendamiento de edificios G. Corriente	\$0.00	\$48,000.00	\$0.00	\$0.00	\$0.00	\$48,000.00
A	8230-161-7-EMS001-3231-1	Arrendamiento de mobiliario y equipo de administración, educacional y recreativo G. Corriente	\$0.00	-\$134.40	\$1,478.40	\$0.00	\$0.00	-\$1,612.80
A	8230-161-7-EMS001-3311-1	Servicios legales, de contabilidad, auditoría y relacionados G. Corriente	\$0.00	-\$20,000.00	\$17,589.71	\$0.00	\$0.00	-\$37,589.71
A	8230-161-7-EMS001-3331-1	Servicios de consultoría administrativa, procesos, técnica y en tecnologías de la información G. Corriente	\$0.00	\$4,144.66	\$0.00	\$0.00	\$0.00	\$4,144.66
A	8230-161-7-EMS001-3411-1	Servicios financieros y bancarios G. Corriente	\$0.00	\$63.00	\$0.00	\$3,741.32	\$0.00	\$3,804.32
A	8230-161-7-EMS001-3451-1	Seguro de bienes patrimoniales G. Corriente	\$0.00	\$0.00	\$12,110.62	\$0.00	\$0.00	-\$12,110.62
A	8230-161-7-EMS001-3551-1	Reparación y mantenimiento de equipo de transporte G. Corriente	\$0.00	\$3,962.47	\$9.46	\$0.00	\$0.00	\$3,953.01
A	8230-161-7-EMS001-3921-1	Impuestos y derechos G. Corriente	\$0.00	-\$1,229.90	\$977.10	\$0.00	\$0.00	-\$2,207.00
A	8230-161-7-EMS001-3981-1	Impuesto sobre nóminas y otros que se deriven de una relación laboral G. Corriente	\$0.00	\$179,828.12	\$982,045.00	\$52,034.46	\$0.00	-\$750,182.42
A	8230-162-1-CEC002-2111-1	Materiales, útiles y equipos menores de oficina G. Corriente	\$0.00	-\$36,018.90	\$3,674.30	\$0.00	\$0.00	-\$39,693.20
A	8230-162-1-CEC002-2141-1	Materiales, útiles y equipos menores de tecnologías de la información y comunicaciones G. Corriente	\$0.00	-\$12,500.00	\$578.07	\$0.00	\$0.00	-\$13,078.07
A	8230-162-1-CEC002-2151-1	Material impreso e información digital G. Corriente	\$0.00	-\$97,030.00	\$0.00	\$0.00	\$0.00	-\$97,030.00
A	8230-162-1-CEC002-3311-1	Servicios legales, de contabilidad, auditoría y relacionados G. Corriente	\$0.00	\$16,268.00	\$0.00	\$0.00	\$0.00	\$16,268.00
A	8230-162-1-CEC002-3331-1	Servicios de consultoría administrativa, procesos, técnica y en tecnologías de la información G. Corriente	\$0.00	-\$80,887.00	\$0.00	\$0.00	\$0.00	-\$80,887.00
A	8230-162-1-CEC002-3341-1	Servicios de capacitación G. Corriente	\$0.00	-\$25,000.00	\$0.00	\$0.00	\$0.00	-\$25,000.00
A	8230-162-1-CEC002-3361-1	Servicios de apoyo administrativo, fotocopiado e impresión G. Corriente	\$0.00	\$35,124.12	\$35,277.08	\$0.00	\$0.00	-\$152.96
A	8230-162-1-CEC002-3531-1	Instalación, reparación y mantenimiento de equipo de cómputo y tecnologías de la información G. Corriente	\$0.00	-\$28,684.71	\$1,315.29	\$0.00	\$0.00	-\$30,000.00
A	8230-162-1-CEC002-3711-1	Pasajes aéreos G. Corriente	\$0.00	\$0.00	\$0.00	\$0.00	\$0.00	\$0.00
A	8230-162-1-CEC002-3751-1	Viáticos en el país G. Corriente	\$0.00	-\$27,571.00	\$2,129.00	\$0.00	\$0.00	-\$29,700.00
A	8230-162-1-CEC002-5151-2	Equipo de cómputo y de tecnología de la información G. Capital	\$0.00	\$60,000.00	\$5,895.37	\$0.00	\$0.00	\$54,104.63
A	8230-162-1-EMS001-3251-1	Arrendamiento de equipo de transporte G. Corriente	\$0.00	\$0.00	\$20,000.00	\$0.00	\$0.00	-\$20,000.00



Colegio de Estudios Científicos y Tecnológicos del Estado de Tlaxcala TLAXCALA

Balanza de Comprobación del 01/dic./2023 al 31/dic./2023

Todas las cuentas. (De la cuenta: 1000 a la 9999)

Usr: tacho
Rep: rptBalanzaComprobacion

Fecha y hora de Impresión | 15/ene./2024
03:09 p. m.

Nat.	Cuenta	Nombre de la cuenta	SALDO ANTERIOR		MOVIMIENTOS		SALDO ACTUAL	
			DEUDOR	ACREEDOR	DEUDOR	ACREEDOR	DEUDOR	ACREEDOR
A	8230-162-1-EMS001-3361-1	Servicios de apoyo administrativo, fotocopiado e impresión G. Corriente	\$0.00	\$838.84	\$0.00	\$0.00	\$0.00	\$838.84
A	8230-162-1-EMS001-3751-1	Viáticos en el país G. Corriente	\$0.00	\$0.00	\$21,300.00	\$0.00	\$0.00	-\$21,300.00
A	8230-162-1-EMS001-3821-1	Gastos de orden social y cultural G. Corriente	\$0.00	\$0.00	\$40,016.93	\$0.00	\$0.00	-\$40,016.93
A	8230-162-1-EMS001-5151-2	Equipo de cómputo y de tecnología de la información G. Capital	\$0.00	\$0.00	\$2,745.64	\$0.00	\$0.00	-\$2,745.64
A	8230-162-2-CEC002-2111-1	Materiales, útiles y equipos menores de oficina G. Corriente	\$0.00	\$2,013.76	\$0.00	\$0.00	\$0.00	\$2,013.76
A	8230-162-2-CEC002-2161-1	Material de limpieza G. Corriente	\$0.00	\$687.72	\$0.00	\$0.00	\$0.00	\$687.72
A	8230-162-2-CEC002-2211-1	Productos alimenticios para personas G. Corriente	\$0.00	-\$3,531.20	\$5,203.93	\$0.00	\$0.00	-\$8,735.13
A	8230-162-2-CEC002-3221-1	Arrendamiento de edificios G. Corriente	\$0.00	\$10,000.00	\$0.00	\$0.00	\$0.00	\$10,000.00
A	8230-162-2-CEC002-3291-1	Otros arrendamientos G. Corriente	\$0.00	-\$1,595.40	\$0.00	\$0.00	\$0.00	-\$1,595.40
A	8230-162-2-CEC002-3331-1	Servicios de consultoría administrativa, procesos, técnica y en tecnologías de la información G. Corriente	\$0.00	-\$440,000.00	\$0.00	\$0.00	\$0.00	-\$440,000.00
A	8230-162-2-CEC002-3361-1	Servicios de apoyo administrativo, fotocopiado e impresión G. Corriente	\$0.00	\$4,821.76	\$0.00	\$0.00	\$0.00	\$4,821.76
A	8230-162-2-CEC002-3721-1	Pasajes terrestres G. Corriente	\$0.00	-\$11,400.00	\$1,550.00	\$0.00	\$0.00	-\$12,950.00
A	8230-162-2-CEC002-3751-1	Viáticos en el país G. Corriente	\$0.00	-\$5,078.80	\$1,921.20	\$0.00	\$0.00	-\$7,000.00
A	8230-162-2-CEC002-3821-1	Gastos de orden social y cultural G. Corriente	\$0.00	\$11,786.32	\$505.12	\$0.00	\$0.00	\$11,281.20
A	8230-162-2-EMS001-2711-1	Vestuario y uniformes G. Corriente	\$0.00	-\$2,800.00	\$0.00	\$0.00	\$0.00	-\$2,800.00
A	8230-162-2-EMS001-3291-1	Otros arrendamientos G. Corriente	\$0.00	\$7,000.02	\$0.00	\$0.00	\$0.00	\$7,000.02
A	8230-162-2-EMS001-3361-1	Servicios de apoyo administrativo, fotocopiado e impresión G. Corriente	\$0.00	\$5,177.08	\$0.00	\$0.00	\$0.00	\$5,177.08
A	8230-162-2-EMS001-3391-1	Servicios profesionales, científicos y técnicos integrales G. Corriente	\$0.00	\$4,640.00	\$0.00	\$0.00	\$0.00	\$4,640.00
A	8230-162-2-EMS001-3721-1	Pasajes terrestres G. Corriente	\$0.00	\$3,556.00	\$0.00	\$0.00	\$0.00	\$3,556.00
A	8230-162-2-EMS001-3751-1	Viáticos en el país G. Corriente	\$0.00	-\$19,965.00	\$5,021.00	\$0.00	\$0.00	-\$24,986.00
A	8230-162-2-EMS001-3791-1	Otros servicios de traslado y hospedaje G. Corriente	\$0.00	\$213.00	\$0.00	\$0.00	\$0.00	\$213.00
A	8230-162-2-EMS001-3821-1	Gastos de orden social y cultural G. Corriente	\$0.00	-\$10,759.39	\$0.00	\$0.00	\$0.00	-\$10,759.39
A	8230-162-3-CEC001-3751-1	Viáticos en el país G. Corriente	\$0.00	\$1,848.99	\$0.00	\$0.00	\$0.00	\$1,848.99



Colegio de Estudios Científicos y Tecnológicos del Estado de Tlaxcala TLAXCALA

Balanza de Comprobación del 01/dic./2023 al 31/dic./2023

Todas las cuentas. (De la cuenta: 1000 a la 9999)

Usr: tacho
Rep: rptBalanzaComprobacion

Fecha y hora de Impresión | 15/ene./2024
03:09 p. m.

Nat.	Cuenta	Nombre de la cuenta	SALDO ANTERIOR		MOVIMIENTOS		SALDO ACTUAL	
			DEUDOR	ACREEDOR	DEUDOR	ACREEDOR	DEUDOR	ACREEDOR
A	8230-162-3-CEC002-2111-1	Materiales, útiles y equipos menores de oficina G. Corriente	\$0.00	-\$3,681.60	\$0.00	\$0.00	\$0.00	-\$3,681.60
A	8230-162-3-CEC002-2141-1	Materiales, útiles y equipos menores de tecnologías de la información y comunicaciones G. Corriente	\$0.00	\$5,465.30	\$710.91	\$0.00	\$0.00	\$4,754.39
A	8230-162-3-CEC002-2211-1	Productos alimenticios para personas G. Corriente	\$0.00	\$91,689.26	\$0.00	\$0.00	\$0.00	\$91,689.26
A	8230-162-3-CEC002-3221-1	Arrendamiento de edificios G. Corriente	\$0.00	-\$25,000.00	\$5,000.00	\$0.00	\$0.00	-\$30,000.00
A	8230-162-3-CEC002-3291-1	Otros arrendamientos G. Corriente	\$0.00	-\$13,000.00	\$6,000.00	\$0.00	\$0.00	-\$19,000.00
A	8230-162-3-CEC002-3341-1	Servicios de capacitación G. Corriente	\$0.00	-\$1,040,000.00	\$0.00	\$0.00	\$0.00	-\$1,040,000.00
A	8230-162-3-CEC002-3361-1	Servicios de apoyo administrativo, fotocopiado e impresión G. Corriente	\$0.00	-\$1,833.60	\$10,583.20	\$0.00	\$0.00	-\$12,416.80
A	8230-162-3-CEC002-3711-1	Pasajes aéreos G. Corriente	\$0.00	\$18,456.00	\$0.00	\$0.00	\$0.00	\$18,456.00
A	8230-162-3-CEC002-3721-1	Pasajes terrestres G. Corriente	\$0.00	\$1,016.00	\$0.00	\$0.00	\$0.00	\$1,016.00
A	8230-162-3-CEC002-3751-1	Viáticos en el país G. Corriente	\$0.00	-\$21,960.80	\$10,488.20	\$0.00	\$0.00	-\$32,449.00
A	8230-162-3-CEC002-3791-1	Otros servicios de traslado y hospedaje G. Corriente	\$0.00	\$60.00	\$0.00	\$0.00	\$0.00	\$60.00
A	8230-162-3-CEC002-3831-1	Congresos y convenciones G. Corriente	\$0.00	\$0.00	\$14,800.00	\$0.00	\$0.00	-\$14,800.00
A	8230-162-3-EMS001-3751-1	Viáticos en el país G. Corriente	\$0.00	\$0.00	\$0.00	\$0.00	\$0.00	\$0.00
A	8230-162-3-EMS001-3821-1	Gastos de orden social y cultural G. Corriente	\$0.00	\$13,040.00	\$0.00	\$0.00	\$0.00	\$13,040.00
A	8230-162-4-CEC003-2111-1	Materiales, útiles y equipos menores de oficina G. Corriente	\$0.00	\$714.56	\$0.00	\$0.00	\$0.00	\$714.56
A	8230-162-4-CEC003-2171-1	Materiales y útiles de enseñanza G. Corriente	\$0.00	-\$32,144.88	\$17,384.32	\$0.00	\$0.00	-\$49,529.20
A	8230-162-4-CEC003-2461-1	Material eléctrico y electrónico G. Corriente	\$0.00	\$26,161.94	\$0.19	\$0.00	\$0.00	\$26,161.75
A	8230-162-4-CEC003-2471-1	Artículos metálicos para la construcción G. Corriente	\$0.00	\$7,547.73	\$0.00	\$0.00	\$0.00	\$7,547.73
A	8230-162-4-CEC003-2481-1	Materiales complementarios G. Corriente	\$0.00	\$1,110.12	\$0.00	\$0.00	\$0.00	\$1,110.12
A	8230-162-4-CEC003-2491-1	Otros materiales y artículos de construcción y reparación G. Corriente	\$0.00	-\$1,284.11	\$1,258.22	\$0.00	\$0.00	-\$2,542.33
A	8230-162-4-CEC003-2531-1	Medicinas y productos farmacéuticos G. Corriente	\$0.00	\$974.40	\$74,480.00	\$0.00	\$0.00	-\$73,505.60
A	8230-162-4-CEC003-2561-1	Fibras sintéticas, hules, plásticos y derivados G. Corriente	\$0.00	\$419.92	\$0.00	\$0.00	\$0.00	\$419.92
A	8230-162-4-CEC003-2911-1	Herramientas menores G. Corriente	\$0.00	\$7,204.76	\$0.00	\$0.00	\$0.00	\$7,204.76





Colegio de Estudios Científicos y Tecnológicos del Estado de Tlaxcala TLAXCALA

Balanza de Comprobación del 01/dic./2023 al 31/dic./2023

Todas las cuentas. (De la cuenta: 1000 a la 9999)

Usr: tacho
Rep: rptBalanzaComprobacion

Fecha y hora de Impresión | 15/ene./2024
03:09 p. m.

Nat.	Cuenta	Nombre de la cuenta	SALDO ANTERIOR		MOVIMIENTOS		SALDO ACTUAL	
			DEUDOR	ACREEDOR	DEUDOR	ACREEDOR	DEUDOR	ACREEDOR
A	8230-162-4-CEC003-2931-1	Refacciones y accesorios menores de mobiliario y equipo de administración, educacional y recreativo G. Corriente	\$0.00	\$15,336.46	\$0.22	\$0.00	\$0.00	\$15,336.24
A	8230-162-4-CEC003-2991-1	Refacciones y accesorios menores otros bienes muebles G. Corriente	\$0.00	\$3,100.68	\$0.00	\$0.00	\$0.00	\$3,100.68
A	8230-162-4-CEC003-3111-1	Energía eléctrica G. Corriente	\$0.00	\$232,000.00	\$232,000.00	\$0.00	\$0.00	\$0.00
A	8230-162-4-CEC003-3471-1	Fletes y maniobras G. Corriente	\$0.00	\$30,000.00	\$446.40	\$0.00	\$0.00	\$29,553.60
A	8230-162-4-CEC003-3511-1	Conservación y mantenimiento menor de inmuebles G. Corriente	\$0.00	\$38,499.08	\$186.52	\$194,423.72	\$0.00	\$232,736.28
A	8230-162-4-CEC003-3521-1	Instalación, reparación y mantenimiento de mobiliario y equipo de administración, educacional y recreativo G. Corriente	\$0.00	\$0.00	\$0.00	\$3,221.80	\$0.00	\$3,221.80
A	8230-162-4-CEC003-3571-1	Instalación, reparación y mantenimiento de maquinaria, otros equipos y herramienta G. Corriente	\$0.00	\$0.00	\$5,320.00	\$0.00	\$0.00	-\$5,320.00
A	8230-162-4-CEC003-5151-2	Equipo de cómputo y de tecnología de la información G. Capital	\$0.00	\$150,556.28	\$37,587.36	\$0.00	\$0.00	\$112,968.92
A	8230-162-4-CEC005-2111-1	Materiales, útiles y equipos menores de oficina G. Corriente	\$0.00	\$1,113.60	\$0.00	\$0.00	\$0.00	\$1,113.60
A	8230-162-4-CEC005-2141-1	Materiales, útiles y equipos menores de tecnologías de la información y comunicaciones G. Corriente	\$0.00	\$2,244.60	\$0.00	\$0.00	\$0.00	\$2,244.60
A	8230-162-4-CEC005-2161-1	Material de limpieza G. Corriente	\$0.00	-\$5,000.00	\$0.00	\$0.00	\$0.00	-\$5,000.00
A	8230-162-4-CEC005-2461-1	Material eléctrico y electrónico G. Corriente	\$0.00	-\$42,733.00	\$17,459.76	\$0.00	\$0.00	-\$60,192.76
A	8230-162-4-CEC005-2471-1	Artículos metálicos para la construcción G. Corriente	\$0.00	\$5,400.00	\$0.00	\$44,080.00	\$0.00	\$49,480.00
A	8230-162-4-CEC005-2491-1	Otros materiales y artículos de construcción y reparación G. Corriente	\$0.00	-\$10,000.00	\$0.00	\$0.00	\$0.00	-\$10,000.00
A	8230-162-4-CEC005-2561-1	Fibras sintéticas, hules, plásticos y derivados G. Corriente	\$0.00	-\$3,264.12	\$0.00	\$40,221.31	\$0.00	\$36,957.19
A	8230-162-4-CEC005-2591-1	Otros productos químicos G. Corriente	\$0.00	-\$5,000.00	\$0.00	\$0.00	\$0.00	-\$5,000.00
A	8230-162-4-CEC005-2721-1	Prendas de seguridad y protección personal G. Corriente	\$0.00	-\$20,000.00	\$0.00	\$0.00	\$0.00	-\$20,000.00
A	8230-162-4-CEC005-2911-1	Herramientas menores G. Corriente	\$0.00	-\$11,580.40	\$44,975.61	\$0.00	\$0.00	-\$56,556.01
A	8230-162-4-CEC005-2941-1	Refacciones y accesorios menores de equipo de cómputo y tecnologías de la información G. Corriente	\$0.00	-\$17,128.43	\$1,373.52	\$0.00	\$0.00	-\$18,501.95
A	8230-162-4-CEC005-3271-1	Arrendamiento de activos intangibles G. Corriente	\$0.00	-\$150,000.00	\$0.00	\$0.00	\$0.00	-\$150,000.00
A	8230-162-4-CEC005-3341-1	Servicios de capacitación G. Corriente	\$0.00	\$10,000.00	\$3,000.00	\$0.00	\$0.00	\$7,000.00
A	8230-162-4-CEC005-5151-2	Equipo de cómputo y de tecnología de la información G. Capital	\$0.00	-\$23,318.01	\$1,262.41	\$0.00	\$0.00	-\$24,580.42
A	8230-162-4-CEC005-5661-2	Equipos de generación eléctrica, aparatos y accesorios eléctricos G. Capital	\$0.00	\$19,718.84	\$0.00	\$0.00	\$0.00	\$19,718.84



Colegio de Estudios Científicos y Tecnológicos del Estado de Tlaxcala TLAXCALA

Balanza de Comprobación del 01/dic./2023 al 31/dic./2023

Todas las cuentas. (De la cuenta: 1000 a la 9999)

Usr: tacho
Rep: rptBalanzaComprobacion

Fecha y hora de Impresión | 15/ene./2024
03:09 p. m.

Nat.	Cuenta	Nombre de la cuenta	SALDO ANTERIOR		MOVIMIENTOS		SALDO ACTUAL	
			DEUDOR	ACREEDOR	DEUDOR	ACREEDOR	DEUDOR	ACREEDOR
A	8230-162-4-CEC005-5911-2	Software G. Capital	\$0.00	\$875,200.00	\$0.01	\$0.00	\$0.00	\$875,199.99
A	8230-162-4-CEC005-5971-2	LICENCIAS INFORMÁTICAS E INTELECTUALES G. Capital	\$0.00	\$139,920.45	\$4,261.64	\$0.00	\$0.00	\$135,658.81
A	8230-162-4-EMS001-2111-1	Materiales, útiles y equipos menores de oficina G. Corriente	\$0.00	\$0.00	\$0.00	\$0.00	\$0.00	\$0.00
A	8230-162-4-EMS001-2141-1	Materiales, útiles y equipos menores de tecnologías de la información y comunicaciones G. Corriente	\$0.00	\$1,308.48	\$0.00	\$0.00	\$0.00	\$1,308.48
A	8230-162-4-EMS001-2171-1	Materiales y útiles de enseñanza G. Corriente	\$0.00	-\$5,500.00	\$30,512.00	\$45,003.79	\$0.00	\$8,991.79
A	8230-162-4-EMS001-2461-1	Material eléctrico y electrónico G. Corriente	\$0.00	-\$25,000.00	\$12,020.09	\$0.00	\$0.00	-\$37,020.09
A	8230-162-4-EMS001-2471-1	Artículos metálicos para la construcción G. Corriente	\$0.00	\$7,547.73	\$0.00	\$0.00	\$0.00	\$7,547.73
A	8230-162-4-EMS001-2531-1	Medicinas y productos farmacéuticos G. Corriente	\$0.00	-\$11,305.84	\$6,794.16	\$0.00	\$0.00	-\$18,100.00
A	8230-162-4-EMS001-2561-1	Fibras sintéticas, hules, plásticos y derivados G. Corriente	\$0.00	-\$9,147.17	\$3,873.11	\$0.00	\$0.00	-\$13,020.28
A	8230-162-4-EMS001-2911-1	Herramientas menores G. Corriente	\$0.00	-\$15,441.27	\$4,558.73	\$0.00	\$0.00	-\$20,000.00
A	8230-162-4-EMS001-2941-1	Refacciones y accesorios menores de equipo de cómputo y tecnologías de la información G. Corriente	\$0.00	\$3,691.52	\$1,797.66	\$0.00	\$0.00	\$1,893.86
A	8230-162-4-EMS001-3111-1	Energía eléctrica G. Corriente	\$0.00	\$22,181.28	\$0.00	\$0.00	\$0.00	\$22,181.28
A	8230-162-4-EMS001-3271-1	Arrendamiento de activos intangibles G. Corriente	\$0.00	\$0.00	\$40,000.00	\$0.00	\$0.00	-\$40,000.00
A	8230-162-4-EMS001-3341-1	Servicios de capacitación G. Corriente	\$0.00	-\$10,000.00	\$0.00	\$0.00	\$0.00	-\$10,000.00
A	8230-162-4-EMS001-3511-1	Conservación y mantenimiento menor de inmuebles G. Corriente	\$0.00	\$15,500.00	\$0.00	\$0.00	\$0.00	\$15,500.00
A	8230-162-4-EMS001-3521-1	Instalación, reparación y mantenimiento de mobiliario y equipo de administración, educacional y recreativo G. Corriente	\$0.00	\$0.00	\$15,318.80	\$0.00	\$0.00	-\$15,318.80
A	8230-162-4-EMS001-5151-2	Equipo de cómputo y de tecnología de la información G. Capital	\$0.00	-\$36,500.56	\$0.00	\$31,308.17	\$0.00	-\$5,192.39
A	8230-162-4-EMS001-5641-2	Sistemas de aire acondicionado, calefacción y de refrigeración industrial y comercial G. Capital	\$0.00	\$38,100.00	\$0.00	\$0.00	\$0.00	\$38,100.00
A	8230-162-4-EMS001-5911-2	Software G. Capital	\$0.00	\$0.00	\$0.01	\$0.00	\$0.00	-\$0.01
A	8230-162-5-CEC002-2111-1	Materiales, útiles y equipos menores de oficina G. Corriente	\$0.00	\$0.00	\$1,500.00	\$0.00	\$0.00	-\$1,500.00
A	8230-162-5-CEC002-2161-1	Material de limpieza G. Corriente	\$0.00	-\$600.00	\$0.00	\$0.00	\$0.00	-\$600.00
A	8230-162-5-CEC002-2171-1	Materiales y útiles de enseñanza G. Corriente	\$0.00	-\$12,362.68	\$10.00	\$0.00	\$0.00	-\$12,372.68
A	8230-162-5-CEC002-2211-1	Productos alimenticios para personas G. Corriente	\$0.00	-\$2.43	\$859.50	\$0.00	\$0.00	-\$861.93



Colegio de Estudios Científicos y Tecnológicos del Estado de Tlaxcala TLAXCALA

Balanza de Comprobación del 01/dic./2023 al 31/dic./2023
Todas las cuentas. (De la cuenta: 1000 a la 9999)

Usu: tacho
Rep: rptBalanzaComprobacion

Fecha y | 15/ene./2024
hora de Impresión | 03:09 p. m.

Nat.	Cuenta	Nombre de la cuenta	SALDO ANTERIOR		MOVIMIENTOS		SALDO ACTUAL	
			DEUDOR	ACREEDOR	DEUDOR	ACREEDOR	DEUDOR	ACREEDOR
A	8230-162-5-CEC002-2491-1	Otros materiales y artículos de construcción y reparación G. Corriente	\$0.00	\$1,340.80	\$0.00	\$0.00	\$0.00	\$1,340.80
A	8230-162-5-CEC002-2531-1	Medicinas y productos farmacéuticos G. Corriente	\$0.00	\$269.04	\$13,730.00	\$0.00	\$0.00	-\$13,460.96
A	8230-162-5-CEC002-2711-1	Vestuario y uniformes G. Corriente	\$0.00	-\$112,460.00	\$2,963.00	\$0.00	\$0.00	-\$115,423.00
A	8230-162-5-CEC002-2731-1	Artículos deportivos G. Corriente	\$0.00	-\$40,256.00	\$16,096.40	\$0.00	\$0.00	-\$56,352.40
A	8230-162-5-CEC002-2931-1	Refacciones y accesorios menores de mobiliario y equipo de administración, educacional y recreativo G. Corriente	\$0.00	\$0.00	\$7,059.24	\$0.00	\$0.00	-\$7,059.24
A	8230-162-5-CEC002-3251-1	Arrendamiento de equipo de transporte G. Corriente	\$0.00	\$100,642.36	\$54,922.36	\$0.00	\$0.00	\$45,720.00
A	8230-162-5-CEC002-3271-1	Arrendamiento de activos intangibles G. Corriente	\$0.00	\$0.00	\$3,000.00	\$0.00	\$0.00	-\$3,000.00
A	8230-162-5-CEC002-3291-1	Otros arrendamientos G. Corriente	\$0.00	-\$737.76	\$1,651.13	\$0.00	\$0.00	-\$2,388.89
A	8230-162-5-CEC002-3361-1	Servicios de apoyo administrativo, fotocopiado e impresión G. Corriente	\$0.00	\$5,139.88	\$158.88	\$0.00	\$0.00	\$4,981.00
A	8230-162-5-CEC002-3391-1	Servicios profesionales, científicos y técnicos integrales G. Corriente	\$0.00	-\$5,042.40	\$0.00	\$0.00	\$0.00	-\$5,042.40
A	8230-162-5-CEC002-3651-1	SERVICIOS DE LA INDUSTRIA FÍLMICA, DEL SONIDO Y DEL VIDEO G. Corriente	\$0.00	-\$1,157.60	\$4,842.40	\$0.00	\$0.00	-\$6,000.00
A	8230-162-5-CEC002-3721-1	Pasajes terrestres G. Corriente	\$0.00	\$1,410.00	\$0.00	\$0.00	\$0.00	\$1,410.00
A	8230-162-5-CEC002-3751-1	Viáticos en el país G. Corriente	\$0.00	\$3,330.00	\$34,758.30	\$0.00	\$0.00	-\$31,428.30
A	8230-162-5-CEC002-3821-1	Gastos de orden social y cultural G. Corriente	\$0.00	\$101,795.80	\$137,926.74	\$0.00	\$0.00	-\$36,130.94
A	8230-162-5-CEC004-2171-1	Materiales y útiles de enseñanza G. Corriente	\$0.00	\$0.00	\$0.00	\$24,360.00	\$0.00	\$24,360.00
A	8230-162-5-CEC004-2211-1	Productos alimenticios para personas G. Corriente	\$0.00	-\$2,000.00	\$0.00	\$0.00	\$0.00	-\$2,000.00
A	8230-162-5-CEC004-2711-1	Vestuario y uniformes G. Corriente	\$0.00	\$1,326.40	\$0.00	\$0.00	\$0.00	\$1,326.40
A	8230-162-5-CEC004-3251-1	Arrendamiento de equipo de transporte G. Corriente	\$0.00	\$1,540.00	\$0.00	\$0.00	\$0.00	\$1,540.00
A	8230-162-5-CEC004-3291-1	Otros arrendamientos G. Corriente	\$0.00	\$127.60	\$0.00	\$0.00	\$0.00	\$127.60
A	8230-162-5-CEC004-3361-1	Servicios de apoyo administrativo, fotocopiado e impresión G. Corriente	\$0.00	\$0.00	\$0.00	\$0.00	\$0.00	\$0.00
A	8230-162-5-CEC004-3391-1	Servicios profesionales, científicos y técnicos integrales G. Corriente	\$0.00	-\$1,520.00	\$0.00	\$0.00	\$0.00	-\$1,520.00
A	8230-162-5-CEC004-3581-1	Servicios de limpieza y manejo de desechos G. Corriente	\$0.00	\$174.00	\$0.00	\$0.00	\$0.00	\$174.00
A	8230-162-5-CEC004-3721-1	Pasajes terrestres G. Corriente	\$0.00	\$2,302.00	\$0.00	\$0.00	\$0.00	\$2,302.00



Colegio de Estudios Científicos y Tecnológicos del Estado de Tlaxcala TLAXCALA

Balanza de Comprobación del 01/dic./2023 al 31/dic./2023

Todas las cuentas. (De la cuenta: 1000 a la 9999)

Usr: tacho
Rep: rptBalanzaComprobacion

Fecha y hora de Impresión | 15/ene./2024
03:09 p. m.

Nat.	Cuenta	Nombre de la cuenta	SALDO ANTERIOR		MOVIMIENTOS		SALDO ACTUAL	
			DEUDOR	ACREEDOR	DEUDOR	ACREEDOR	DEUDOR	ACREEDOR
A	8230-162-5-CEC004-3751 -1	Viáticos en el país G. Corriente	\$0.00	-\$32,263.95	\$4,799.05	\$0.00	\$0.00	-\$37,063.00
A	8230-162-5-CEC004-3821 -1	Gastos de orden social y cultural G. Corriente	\$0.00	-\$67,132.69	\$14,526.83	\$0.00	\$0.00	-\$81,659.52
A	8230-162-5-CEC004-5291 -2	Otro mobiliario y equipo educacional y recreativo G. Capital	\$0.00	\$2,360.00	\$24,360.00	\$0.00	\$0.00	-\$22,000.00
A	8230-162-5-EMS001-2171 -1	Materiales y útiles de enseñanza G. Corriente	\$0.00	\$0.00	\$1,800.00	\$0.00	\$0.00	-\$1,800.00
A	8230-162-5-EMS001-3291 -1	Otros arrendamientos G. Corriente	\$0.00	\$0.00	\$1,000.00	\$0.00	\$0.00	-\$1,000.00
A	8230-162-5-EMS001-3361 -1	Servicios de apoyo administrativo, fotocopiado e impresión G. Corriente	\$0.00	\$147.60	\$0.00	\$0.00	\$0.00	\$147.60
A	8230-162-5-EMS001-3721 -1	Pasajes terrestres G. Corriente	\$0.00	\$0.00	\$0.00	\$723.00	\$0.00	\$723.00
A	8230-162-5-EMS001-3751 -1	Viáticos en el país G. Corriente	\$0.00	\$0.00	\$0.00	\$2,198.98	\$0.00	\$2,198.98
A	8230-162-5-EMS001-3821 -1	Gastos de orden social y cultural G. Corriente	\$0.00	-\$17,363.60	\$46,034.34	\$0.00	\$0.00	-\$63,397.94
A	8230-162-6-CEC002-2211 -1	Productos alimenticios para personas G. Corriente	\$0.00	-\$287.52	\$3,712.48	\$0.00	\$0.00	-\$4,000.00
A	8230-162-6-CEC002-3751 -1	Viáticos en el país G. Corriente	\$0.00	-\$6,000.00	\$1,000.00	\$0.00	\$0.00	-\$7,000.00
A	8230-162-6-CEC004-2211 -1	Productos alimenticios para personas G. Corriente	\$0.00	-\$7,601.12	\$0.00	\$0.00	\$0.00	-\$7,601.12
A	8230-162-6-CEC004-2711 -1	Vestuario y uniformes G. Corriente	\$0.00	-\$4,000.00	\$0.00	\$0.00	\$0.00	-\$4,000.00
A	8230-162-6-CEC004-3251 -1	Arrendamiento de equipo de transporte G. Corriente	\$0.00	-\$10,800.00	\$0.00	\$4,800.00	\$0.00	-\$6,000.00
A	8230-162-6-CEC004-3291 -1	Otros arrendamientos G. Corriente	\$0.00	\$66,995.56	\$0.00	\$69,020.23	\$0.00	\$136,015.79
A	8230-162-6-CEC004-3341 -1	Servicios de capacitación G. Corriente	\$0.00	-\$100.00	\$100.00	\$0.00	\$0.00	-\$200.00
A	8230-162-6-CEC004-3361 -1	Servicios de apoyo administrativo, fotocopiado e impresión G. Corriente	\$0.00	-\$57,099.18	\$0.00	\$0.00	\$0.00	-\$57,099.18
A	8230-162-6-CEC004-3581 -1	Servicios de limpieza y manejo de desechos G. Corriente	\$0.00	\$0.00	\$0.00	\$88.00	\$0.00	\$88.00
A	8230-162-6-CEC004-3651 -1	SERVICIOS DE LA INDUSTRIA FÍLMICA, DEL SONIDO Y DEL VIDEO G. Corriente	\$0.00	\$7,500.00	\$0.00	\$81.71	\$0.00	\$7,581.71
A	8230-162-6-CEC004-3711 -1	Pasajes aéreos G. Corriente	\$0.00	\$56,595.00	\$0.01	\$0.00	\$0.00	\$56,594.99
A	8230-162-6-CEC004-3721 -1	Pasajes terrestres G. Corriente	\$0.00	\$5,054.00	\$716.00	\$2,249.00	\$0.00	\$6,587.00
A	8230-162-6-CEC004-3751 -1	Viáticos en el país G. Corriente	\$0.00	-\$63,341.14	\$773.00	\$1,956.00	\$0.00	-\$62,158.14
A	8230-162-6-CEC004-3791 -1	Otros servicios de traslado y hospedaje G. Corriente	\$0.00	\$185.00	\$0.00	\$86.00	\$0.00	\$271.00



Colegio de Estudios Científicos y Tecnológicos del Estado de Tlaxcala

TLAXCALA

Balanza de Comprobación del 01/dic./2023 al 31/dic./2023

Todas las cuentas. (De la cuenta: 1000 a la 9999)

Usr: tacho

Rep: rptBalanzaComprobacion

Fecha y 15/ene./2024

hora de Impresión 03:09 p. m.

Nat.	Cuenta	Nombre de la cuenta	SALDO ANTERIOR		MOVIMIENTOS		SALDO ACTUAL	
			DEUDOR	ACREEDOR	DEUDOR	ACREEDOR	DEUDOR	ACREEDOR
A	8230-162-6-CEC004-3821-1	Gastos de orden social y cultural G. Corriente	\$0.00	-\$105,506.94	\$0.00	\$0.00	\$0.00	-\$105,506.94
A	8230-162-6-CEC004-3991-1	Otros servicios generales G. Corriente	\$0.00	\$17,500.00	\$0.00	\$0.00	\$0.00	\$17,500.00
A	8230-162-6-EMS001-3361-1	Servicios de apoyo administrativo, fotocopiado e impresión G. Corriente	\$0.00	\$7,269.95	\$3,269.95	\$0.00	\$0.00	\$4,000.00
A	8230-162-7-CEC001-1133-1	Sueldos a Trabajadores G. Corriente	\$0.00	\$0.00	\$0.00	\$134,794.64	\$0.00	\$134,794.64
A	8230-162-7-CEC001-1523-1	Indemnizaciones y Liquidación a Trabajadores G. Corriente	\$0.00	\$0.00	\$0.00	\$632,331.75	\$0.00	\$632,331.75
A	8230-162-7-CEC001-154H-1	Prestaciones contractuales a Trabajadores del Sector Educativo G. Corriente	\$0.00	\$274,275.00	\$0.00	\$13,350.20	\$0.00	\$287,625.20
A	8230-162-7-CEC001-154J-1	Prestaciones contractuales a Magisterio G. Corriente	\$0.00	\$1,521,450.00	\$3,923.90	\$0.00	\$0.00	\$1,517,526.10
A	8230-162-7-CEC001-2111-1	Materiales, útiles y equipos menores de oficina G. Corriente	\$0.00	\$2,142.52	\$0.00	\$0.00	\$0.00	\$2,142.52
A	8230-162-7-CEC001-2141-1	Materiales, útiles y equipos menores de tecnologías de la información y comunicaciones G. Corriente	\$0.00	-\$402,235.88	\$8,610.04	\$0.00	\$0.00	-\$410,845.92
A	8230-162-7-CEC001-2161-1	Material de limpieza G. Corriente	\$0.00	-\$61,999.93	\$291,906.00	\$153,887.37	\$0.00	-\$200,018.56
A	8230-162-7-CEC001-2211-1	Productos alimenticios para personas G. Corriente	\$0.00	\$4,080.00	\$0.00	\$19,013.20	\$0.00	\$23,093.20
A	8230-162-7-CEC001-2231-1	Utensilios para el servicio de alimentación G. Corriente	\$0.00	\$8,000.00	\$19.20	\$0.00	\$0.00	\$7,980.80
A	8230-162-7-CEC001-2441-1	Madera y productos de madera G. Corriente	\$0.00	\$9,396.00	\$0.00	\$0.00	\$0.00	\$9,396.00
A	8230-162-7-CEC001-2461-1	Material eléctrico y electrónico G. Corriente	\$0.00	\$5,369.73	\$0.00	\$0.00	\$0.00	\$5,369.73
A	8230-162-7-CEC001-2471-1	Artículos metálicos para la construcción G. Corriente	\$0.00	\$403.72	\$0.00	\$0.00	\$0.00	\$403.72
A	8230-162-7-CEC001-2481-1	Materiales complementarios G. Corriente	\$0.00	\$473.40	\$0.00	\$0.00	\$0.00	\$473.40
A	8230-162-7-CEC001-2491-1	Otros materiales y artículos de construcción y reparación G. Corriente	\$0.00	\$1,000.62	\$0.00	\$0.00	\$0.00	\$1,000.62
A	8230-162-7-CEC001-2561-1	Fibras sintéticas, hules, plásticos y derivados G. Corriente	\$0.00	\$1,274.66	\$0.00	\$0.00	\$0.00	\$1,274.66
A	8230-162-7-CEC001-2611-1	Combustibles, lubricantes y aditivos G. Corriente	\$0.00	-\$56,000.00	\$28,000.00	\$0.00	\$0.00	-\$84,000.00
A	8230-162-7-CEC001-2721-1	Prendas de seguridad y protección personal G. Corriente	\$0.00	\$1,218.00	\$0.00	\$0.00	\$0.00	\$1,218.00
A	8230-162-7-CEC001-2921-1	Refacciones y accesorios menores de edificios G. Corriente	\$0.00	\$1,636.76	\$0.00	\$0.00	\$0.00	\$1,636.76
A	8230-162-7-CEC001-2961-1	Refacciones y accesorios menores de equipo de transporte G. Corriente	\$0.00	\$6,668.84	\$0.00	\$0.00	\$0.00	\$6,668.84
A	8230-162-7-CEC001-3111-1	Energía eléctrica G. Corriente	\$0.00	\$6,392.31	\$0.00	\$291,906.00	\$0.00	\$298,298.31



Colegio de Estudios Científicos y Tecnológicos del Estado de Tlaxcala TLAXCALA

Balanza de Comprobación del 01/dic./2023 al 31/dic./2023

Todas las cuentas. (De la cuenta: 1000 a la 9999)

Usr: tacho
Rep: rptBalanzaComprobacion

Fecha y hora de Impresión | 15/ene./2024
03:09 p. m.

Nat.	Cuenta	Nombre de la cuenta	SALDO ANTERIOR		MOVIMIENTOS		SALDO ACTUAL	
			DEUDOR	ACREEDOR	DEUDOR	ACREEDOR	DEUDOR	ACREEDOR
A	8230-162-7-CEC001-3131-1	Agua G. Corriente	\$0.00	\$70,080.00	\$30,000.00	\$0.00	\$0.00	\$40,080.00
A	8230-162-7-CEC001-3231-1	Arrendamiento de mobiliario y equipo de administración, educacional y recreativo G. Corriente	\$0.00	-\$33,652.20	\$16,337.60	\$0.00	\$0.00	-\$49,989.80
A	8230-162-7-CEC001-3291-1	Otros arrendamientos G. Corriente	\$0.00	\$30,000.00	\$14,177.60	\$0.00	\$0.00	\$15,822.40
A	8230-162-7-CEC001-3311-1	Servicios legales, de contabilidad, auditoría y relacionados G. Corriente	\$0.00	-\$31,134.48	\$44,217.87	\$0.00	\$0.00	-\$75,352.35
A	8230-162-7-CEC001-3331-1	Servicios de consultoría administrativa, procesos, técnica y en tecnologías de la información G. Corriente	\$0.00	\$0.00	\$55,039.74	\$0.00	\$0.00	-\$55,039.74
A	8230-162-7-CEC001-3341-1	Servicios de capacitación G. Corriente	\$0.00	\$61,640.00	\$28,000.00	\$0.00	\$0.00	\$33,640.00
A	8230-162-7-CEC001-3361-1	Servicios de apoyo administrativo, fotocopiado e impresión G. Corriente	\$0.00	\$9,420.36	\$0.00	\$0.00	\$0.00	\$9,420.36
A	8230-162-7-CEC001-3411-1	Servicios financieros y bancarios G. Corriente	\$0.00	-\$81,747.60	\$0.00	\$73.00	\$0.00	-\$81,674.60
A	8230-162-7-CEC001-3451-1	Seguro de bienes patrimoniales G. Corriente	\$0.00	\$0.00	\$18,395.19	\$0.00	\$0.00	-\$18,395.19
A	8230-162-7-CEC001-3551-1	Reparación y mantenimiento de equipo de transporte G. Corriente	\$0.00	\$14,674.00	\$0.00	\$0.00	\$0.00	\$14,674.00
A	8230-162-7-CEC001-3581-1	Servicios de limpieza y manejo de desechos G. Corriente	\$0.00	\$173.00	\$0.00	\$119.50	\$0.00	\$292.50
A	8230-162-7-CEC001-3721-1	Pasajes terrestres G. Corriente	\$0.00	\$6,195.00	\$0.00	\$1,470.00	\$0.00	\$7,665.00
A	8230-162-7-CEC001-3751-1	Viáticos en el país G. Corriente	\$0.00	\$42,137.01	\$31,481.51	\$0.00	\$0.00	\$10,655.50
A	8230-162-7-CEC001-3791-1	Otros servicios de traslado y hospedaje G. Corriente	\$0.00	\$289.00	\$0.00	\$100.00	\$0.00	\$389.00
A	8230-162-7-CEC001-3921-1	Impuestos y derechos G. Corriente	\$0.00	\$9,015.00	\$1,482.00	\$0.00	\$0.00	\$7,533.00
A	8230-162-7-CEC001-3981-1	Impuesto sobre nóminas y otros que se deriven de una relación laboral G. Corriente	\$0.00	\$1,226,829.48	\$462,838.48	\$633,105.35	\$0.00	\$1,397,096.35
A	8230-162-7-CEC001-5111-2	Muebles de oficina y estantería G. Capital	\$0.00	\$40,116.01	\$0.00	\$0.00	\$0.00	\$40,116.01
A	8230-162-7-CEC001-5151-2	Equipo de cómputo y de tecnología de la información G. Capital	\$0.00	\$109,883.99	\$4,250.91	\$0.00	\$0.00	\$105,633.08
A	8230-162-7-EMS001-2211-1	Productos alimenticios para personas G. Corriente	\$0.00	\$0.00	\$0.00	\$7,250.00	\$0.00	\$7,250.00
A	8230-162-7-EMS001-2961-1	Refacciones y accesorios menores de equipo de transporte G. Corriente	\$0.00	\$16,213.83	\$0.00	\$0.00	\$0.00	\$16,213.83
A	8230-162-7-EMS001-3551-1	Reparación y mantenimiento de equipo de transporte G. Corriente	\$0.00	\$8,352.00	\$0.00	\$0.00	\$0.00	\$8,352.00
A	8230-162-7-EMS001-3981-1	Impuesto sobre nóminas y otros que se deriven de una relación laboral G. Corriente	\$0.00	\$295,649.31	\$7,250.00	\$253,831.11	\$0.00	\$542,230.42
A	8230-251-4-CEC003-3511-1	Conservación y mantenimiento menor de inmuebles G. Corriente	\$0.00	\$2,022,010.27	\$24,124.27	\$181,621.00	\$0.00	\$2,179,507.00



Colegio de Estudios Científicos y Tecnológicos del Estado de Tlaxcala TLAXCALA

Balanza de Comprobación del 01/dic./2023 al 31/dic./2023
Todas las cuentas. (De la cuenta: 1000 a la 9999)

Usr: tacho
 Rep: rptBalanzaComprobacion

Fecha y hora de Impresión | 15/ene./2024
 03:09 p. m.

Nat.	Cuenta	Nombre de la cuenta	SALDO ANTERIOR		MOVIMIENTOS		SALDO ACTUAL	
			DEUDOR	ACREEDOR	DEUDOR	ACREEDOR	DEUDOR	ACREEDOR
A	8230-251-4-CEC003-5151-2	Equipo de cómputo y de tecnología de la información G. Capital	\$0.00	\$3,650,885.00	\$0.00	\$0.00	\$0.00	\$3,650,885.00
D	8240	<i>PRESUPUESTO DE EGRESOS COMPROMETIDO</i>	\$357,800.83	\$0.00	\$199,951,623.40	\$200,309,424.23	\$0.00	\$0.00
D	8240-151-1-CEC001-2211-1	Productos alimenticios para personas G. Corriente	\$0.00	\$0.00	\$0.00	\$0.00	\$0.00	\$0.00
D	8240-151-1-CEC001-2531-1	Medicinas y productos farmacéuticos G. Corriente	\$0.00	\$0.00	\$0.00	\$0.00	\$0.00	\$0.00
D	8240-151-1-CEC001-2911-1	Herramientas menores G. Corriente	\$0.00	\$0.00	\$0.00	\$0.00	\$0.00	\$0.00
D	8240-151-1-CEC001-3251-1	Arrendamiento de equipo de transporte G. Corriente	\$0.00	\$0.00	\$0.00	\$0.00	\$0.00	\$0.00
D	8240-151-1-CEC001-3361-1	Servicios de apoyo administrativo, fotocopiado e impresión G. Corriente	\$0.00	\$0.00	\$0.00	\$0.00	\$0.00	\$0.00
D	8240-151-1-CEC001-3721-1	Pasajes terrestres G. Corriente	\$0.00	\$0.00	\$0.00	\$0.00	\$0.00	\$0.00
D	8240-151-3-EMS001-3341-1	Servicios de capacitación G. Corriente	\$0.00	\$0.00	\$0.00	\$0.00	\$0.00	\$0.00
D	8240-151-7-CEC001-1131-1	Sueldos a Funcionarios G. Corriente	\$0.00	\$0.00	\$1,851,198.00	\$1,851,198.00	\$0.00	\$0.00
D	8240-151-7-CEC001-1132-1	Sueldos al Personal G. Corriente	\$0.00	\$0.00	\$0.00	\$0.00	\$0.00	\$0.00
D	8240-151-7-CEC001-1133-1	Sueldos a Trabajadores G. Corriente	\$0.00	\$0.00	\$2,097,353.99	\$2,097,353.99	\$0.00	\$0.00
D	8240-151-7-CEC001-1135-1	Sueldos a Magisterio G. Corriente	\$0.00	\$0.00	\$2,158,773.00	\$2,158,773.00	\$0.00	\$0.00
D	8240-151-7-CEC001-1312-1	Prima Quinquenal a Trabajadores G. Corriente	\$0.00	\$0.00	\$326,205.25	\$326,205.25	\$0.00	\$0.00
D	8240-151-7-CEC001-1313-1	Prima Quinquenal al Magisterio G. Corriente	\$0.00	\$0.00	\$281,140.94	\$281,140.94	\$0.00	\$0.00
D	8240-151-7-CEC001-1321-1	Primas de vacaciones, dominical y gratificación de fin de año a Funcionarios G. Corriente	\$0.00	\$0.00	\$123,413.50	\$123,413.50	\$0.00	\$0.00
D	8240-151-7-CEC001-1322-1	Primas de vacaciones, dominical y gratificación de fin de año al Personal G. Corriente	\$0.00	\$0.00	\$0.00	\$0.00	\$0.00	\$0.00
D	8240-151-7-CEC001-1323-1	Primas de vacaciones, dominical y gratificación de fin de año a Trabajadores G. Corriente	\$0.00	\$0.00	\$161,473.00	\$161,473.00	\$0.00	\$0.00
D	8240-151-7-CEC001-1324-1	Primas de vacaciones, dominical y gratificación de fin de año al Magisterio G. Corriente	\$0.00	\$0.00	\$181,425.00	\$181,425.00	\$0.00	\$0.00
D	8240-151-7-CEC001-1326-1	Gratificación de fin de año a Funcionarios G. Corriente	\$0.00	\$0.00	\$3,945,479.00	\$3,945,479.00	\$0.00	\$0.00
D	8240-151-7-CEC001-1327-1	Gratificación de fin de año al Personal G. Corriente	\$0.00	\$0.00	\$1,667,721.76	\$1,667,721.76	\$0.00	\$0.00
D	8240-151-7-CEC001-1328-1	Gratificación de fin de año a Trabajadores G. Corriente	\$0.00	\$0.00	\$3,494,486.24	\$3,494,486.24	\$0.00	\$0.00
D	8240-151-7-CEC001-1329-1	Gratificación de fin de año al Magisterio G. Corriente	\$0.00	\$0.00	\$5,556,612.00	\$5,556,612.00	\$0.00	\$0.00



Colegio de Estudios Científicos y Tecnológicos del Estado de Tlaxcala TLAXCALA

Balanza de Comprobación del 01/dic./2023 al 31/dic./2023
Todas las cuentas. (De la cuenta: 1000 a la 9999)

Usu: tacho
Rep: rptBalanzaComprobacion

Fecha y hora de Impresión | 15/ene./2024
03:09 p. m.

Nat.	Cuenta	Nombre de la cuenta	SALDO ANTERIOR		MOVIMIENTOS		SALDO ACTUAL	
			DEUDOR	ACREEDOR	DEUDOR	ACREEDOR	DEUDOR	ACREEDOR
D	8240-151-7-CEC001-1411-1	Aportaciones de seguridad social G. Corriente	\$0.00	\$0.00	\$5,271,294.38	\$5,271,294.38	\$0.00	\$0.00
D	8240-151-7-CEC001-1421-1	Aportaciones a fondos de vivienda G. Corriente	\$0.00	\$0.00	\$405,550.50	\$405,550.50	\$0.00	\$0.00
D	8240-151-7-CEC001-1442-1	Cuotas seguro de vida al Personal G. Corriente	\$0.00	\$0.00	\$0.00	\$0.00	\$0.00	\$0.00
D	8240-151-7-CEC001-1443-1	Cuotas seguro de vida a Trabajadores G. Corriente	\$0.00	\$0.00	\$0.00	\$0.00	\$0.00	\$0.00
D	8240-151-7-CEC001-1444-1	Cuotas seguro de vida al Magisterio G. Corriente	\$0.00	\$0.00	\$0.00	\$0.00	\$0.00	\$0.00
D	8240-151-7-CEC001-154F-1	Prestaciones contractuales a Funcionarios del Sector Educativo G. Corriente	\$0.00	\$0.00	\$813,779.00	\$813,779.00	\$0.00	\$0.00
D	8240-151-7-CEC001-154G-1	Prestaciones contractuales al Personal del Sector Educativo G. Corriente	\$0.00	\$0.00	\$164,102.22	\$164,102.22	\$0.00	\$0.00
D	8240-151-7-CEC001-154H-1	Prestaciones contractuales a Trabajadores del Sector Educativo G. Corriente	\$0.00	\$0.00	\$7,668,232.47	\$7,668,232.47	\$0.00	\$0.00
D	8240-151-7-CEC001-154J-1	Prestaciones contractuales a Magisterio G. Corriente	\$0.00	\$0.00	\$8,413,857.36	\$8,413,857.36	\$0.00	\$0.00
D	8240-151-7-CEC001-1592-1	Cuotas despensa al Personal G. Corriente	\$0.00	\$0.00	\$68,931.00	\$68,931.00	\$0.00	\$0.00
D	8240-151-7-CEC001-1593-1	Cuotas despensa a Trabajadores G. Corriente	\$0.00	\$0.00	\$1,973,534.41	\$1,973,534.41	\$0.00	\$0.00
D	8240-151-7-CEC001-1595-1	Cuotas despensa al Magisterio G. Corriente	\$0.00	\$0.00	\$1,663,916.10	\$1,663,916.10	\$0.00	\$0.00
D	8240-151-7-CEC001-3111-1	Energía eléctrica G. Corriente	\$0.00	\$0.00	\$120,765.22	\$120,765.22	\$0.00	\$0.00
D	8240-151-7-CEC001-3141-1	Telefonía tradicional G. Corriente	\$0.00	\$0.00	\$203,895.53	\$203,895.53	\$0.00	\$0.00
D	8240-151-7-CEC001-3171-1	Servicios de acceso de Internet, redes y procesamiento de información G. Corriente	\$0.00	\$0.00	\$509,003.32	\$509,003.32	\$0.00	\$0.00
D	8240-151-7-CEC001-3381-1	Servicios de vigilancia G. Corriente	\$0.00	\$0.00	\$1,212,567.72	\$1,212,567.72	\$0.00	\$0.00
D	8240-151-7-EMS001-1131-1	Sueldos a Funcionarios G. Corriente	\$0.00	\$0.00	\$425,378.86	\$425,378.86	\$0.00	\$0.00
D	8240-151-7-EMS001-1133-1	Sueldos a Trabajadores G. Corriente	\$0.00	\$0.00	\$150,131.82	\$150,131.82	\$0.00	\$0.00
D	8240-151-7-EMS001-1135-1	Sueldos a Magisterio G. Corriente	\$0.00	\$0.00	\$803,271.48	\$803,271.48	\$0.00	\$0.00
D	8240-151-7-EMS001-1312-1	Prima Quinquenal a Trabajadores G. Corriente	\$0.00	\$0.00	\$24,158.27	\$24,158.27	\$0.00	\$0.00
D	8240-151-7-EMS001-1313-1	Prima Quinquenal al Magisterio G. Corriente	\$0.00	\$0.00	\$95,345.50	\$95,345.50	\$0.00	\$0.00
D	8240-151-7-EMS001-1321-1	Primas de vacaciones, dominical y gratificación de fin de año a Funcionarios G. Corriente	\$0.00	\$0.00	\$26,862.50	\$26,862.50	\$0.00	\$0.00
D	8240-151-7-EMS001-1323-1	Primas de vacaciones, dominical y gratificación de fin de año a Trabajadores G. Corriente	\$0.00	\$0.00	\$10,338.00	\$10,338.00	\$0.00	\$0.00



Colegio de Estudios Científicos y Tecnológicos del Estado de Tlaxcala TLAXCALA

Balanza de Comprobación del 01/dic./2023 al 31/dic./2023
Todas las cuentas. (De la cuenta: 1000 a la 9999)

Usr: tacho
Rep: rptBalanzaComprobacion

Fecha y hora de Impresión | 15/ene./2024
03:09 p. m.

Nat.	Cuenta	Nombre de la cuenta	SALDO ANTERIOR		MOVIMIENTOS		SALDO ACTUAL	
			DEUDOR	ACREEDOR	DEUDOR	ACREEDOR	DEUDOR	ACREEDOR
D	8240-151-7-EMS001-1324-1	Primas de vacaciones, dominical y gratificación de fin de año al Magisterio G. Corriente	\$0.00	\$0.00	\$46,696.50	\$46,696.50	\$0.00	\$0.00
D	8240-151-7-EMS001-1326-1	Gratificación de fin de año a Funcionarios G. Corriente	\$0.00	\$0.00	\$858,797.50	\$858,797.50	\$0.00	\$0.00
D	8240-151-7-EMS001-1328-1	Gratificación de fin de año a Trabajadores G. Corriente	\$0.00	\$0.00	\$330,479.50	\$330,479.50	\$0.00	\$0.00
D	8240-151-7-EMS001-1329-1	Gratificación de fin de año al Magisterio G. Corriente	\$0.00	\$0.00	\$1,427,505.00	\$1,427,505.00	\$0.00	\$0.00
D	8240-151-7-EMS001-1411-1	Aportaciones de seguridad social G. Corriente	\$0.00	\$0.00	\$865,996.22	\$865,996.22	\$0.00	\$0.00
D	8240-151-7-EMS001-1421-1	Aportaciones a fondos de vivienda G. Corriente	\$0.00	\$0.00	\$406,056.86	\$406,056.86	\$0.00	\$0.00
D	8240-151-7-EMS001-1443-1	Cuotas seguro de vida a Trabajadores G. Corriente	\$0.00	\$0.00	\$0.00	\$0.00	\$0.00	\$0.00
D	8240-151-7-EMS001-1444-1	Cuotas seguro de vida al Magisterio G. Corriente	\$0.00	\$0.00	\$0.00	\$0.00	\$0.00	\$0.00
D	8240-151-7-EMS001-154F-1	Prestaciones contractuales a Funcionarios del Sector Educativo G. Corriente	\$0.00	\$0.00	\$177,130.50	\$177,130.50	\$0.00	\$0.00
D	8240-151-7-EMS001-154H-1	Prestaciones contractuales a Trabajadores del Sector Educativo G. Corriente	\$0.00	\$0.00	\$281,677.24	\$281,677.24	\$0.00	\$0.00
D	8240-151-7-EMS001-154J-1	Prestaciones contractuales a Magisterio G. Corriente	\$0.00	\$0.00	\$2,089,872.50	\$2,089,872.50	\$0.00	\$0.00
D	8240-151-7-EMS001-1593-1	Cuotas despensa a Trabajadores G. Corriente	\$0.00	\$0.00	\$28,851.50	\$28,851.50	\$0.00	\$0.00
D	8240-151-7-EMS001-1595-1	Cuotas despensa al Magisterio G. Corriente	\$0.00	\$0.00	\$79,528.00	\$79,528.00	\$0.00	\$0.00
D	8240-151-7-EMS001-2141-1	Materiales, útiles y equipos menores de tecnologías de la información y comunicaciones G. Corriente	\$0.00	\$0.00	\$0.00	\$0.00	\$0.00	\$0.00
D	8240-151-7-EMS001-2161-1	Material de limpieza G. Corriente	\$0.00	\$0.00	\$0.00	\$0.00	\$0.00	\$0.00
D	8240-151-7-EMS001-3111-1	Energía eléctrica G. Corriente	\$0.00	\$0.00	\$83,258.70	\$83,258.70	\$0.00	\$0.00
D	8240-151-7-EMS001-3171-1	Servicios de acceso de Internet, redes y procesamiento de información G. Corriente	\$0.00	\$0.00	\$298,539.26	\$298,539.26	\$0.00	\$0.00
D	8240-151-7-EMS001-3381-1	Servicios de vigilancia G. Corriente	\$0.00	\$0.00	\$271,634.88	\$271,634.88	\$0.00	\$0.00
D	8240-161-1-EMS001-3361-1	Servicios de apoyo administrativo, fotocopiado e impresión G. Corriente	\$0.00	\$0.00	\$0.00	\$0.00	\$0.00	\$0.00
D	8240-161-2-EMS001-3821-1	Gastos de orden social y cultural G. Corriente	\$0.00	\$0.00	\$0.00	\$0.00	\$0.00	\$0.00
D	8240-161-3-CEC002-3341-1	Servicios de capacitación G. Corriente	\$0.00	\$0.00	\$0.00	\$0.00	\$0.00	\$0.00
D	8240-161-3-CEC002-3361-1	Servicios de apoyo administrativo, fotocopiado e impresión G. Corriente	\$0.00	\$0.00	\$0.00	\$0.00	\$0.00	\$0.00
D	8240-161-3-EMS001-2111-1	Materiales, útiles y equipos menores de oficina G. Corriente	\$0.00	\$0.00	\$0.00	\$0.00	\$0.00	\$0.00



Colegio de Estudios Científicos y Tecnológicos del Estado de Tlaxcala TLAXCALA

Balanza de Comprobación del 01/dic./2023 al 31/dic./2023
Todas las cuentas. (De la cuenta: 1000 a la 9999)

Usr: tacho
Rep: rptBalanzaComprobacion

Fecha y hora de Impresión | 15/ene./2024
03:09 p. m.

Nat.	Cuenta	Nombre de la cuenta	SALDO ANTERIOR		MOVIMIENTOS		SALDO ACTUAL	
			DEUDOR	ACREEDOR	DEUDOR	ACREEDOR	DEUDOR	ACREEDOR
D	8240-161-3-EMS001-2211-1	Productos alimenticios para personas G. Corriente	\$0.00	\$0.00	\$0.00	\$0.00	\$0.00	\$0.00
D	8240-161-3-EMS001-3361-1	Servicios de apoyo administrativo, fotocopiado e impresión G. Corriente	\$0.00	\$0.00	\$0.00	\$0.00	\$0.00	\$0.00
D	8240-161-3-EMS001-3721-1	Pasajes terrestres G. Corriente	\$0.00	\$0.00	\$0.00	\$0.00	\$0.00	\$0.00
D	8240-161-3-EMS001-3751-1	Viáticos en el país G. Corriente	\$0.00	\$0.00	\$0.00	\$0.00	\$0.00	\$0.00
D	8240-161-4-CEC005-3171-1	Servicios de acceso de Internet, redes y procesamiento de información G. Corriente	\$0.00	\$0.00	\$0.00	\$0.00	\$0.00	\$0.00
D	8240-161-4-EMS001-2141-1	Materiales, útiles y equipos menores de tecnologías de la información y comunicaciones G. Corriente	\$0.00	\$0.00	\$0.00	\$0.00	\$0.00	\$0.00
D	8240-161-5-EMS001-2111-1	Materiales, útiles y equipos menores de oficina G. Corriente	\$0.00	\$0.00	\$0.00	\$0.00	\$0.00	\$0.00
D	8240-161-5-EMS001-2171-1	Materiales y útiles de enseñanza G. Corriente	\$0.00	\$0.00	\$0.00	\$0.00	\$0.00	\$0.00
D	8240-161-5-EMS001-2711-1	Vestuario y uniformes G. Corriente	\$0.00	\$0.00	\$0.00	\$0.00	\$0.00	\$0.00
D	8240-161-5-EMS001-2731-1	Artículos deportivos G. Corriente	\$0.00	\$0.00	\$0.00	\$0.00	\$0.00	\$0.00
D	8240-161-5-EMS001-3291-1	Otros arrendamientos G. Corriente	\$0.00	\$0.00	\$0.00	\$0.00	\$0.00	\$0.00
D	8240-161-5-EMS001-3361-1	Servicios de apoyo administrativo, fotocopiado e impresión G. Corriente	\$0.00	\$0.00	\$0.00	\$0.00	\$0.00	\$0.00
D	8240-161-5-EMS001-3391-1	Servicios profesionales, científicos y técnicos integrales G. Corriente	\$0.00	\$0.00	\$0.00	\$0.00	\$0.00	\$0.00
D	8240-161-5-EMS001-3821-1	Gastos de orden social y cultural G. Corriente	\$0.00	\$0.00	\$0.00	\$0.00	\$0.00	\$0.00
D	8240-161-6-CEC004-3751-1	Viáticos en el país G. Corriente	\$0.00	\$0.00	\$0.00	\$0.00	\$0.00	\$0.00
D	8240-161-7-CEC001-1131-1	Sueldos a Funcionarios G. Corriente	\$0.00	\$0.00	\$6,775,942.24	\$6,775,942.24	\$0.00	\$0.00
D	8240-161-7-CEC001-1132-1	Sueldos al Personal G. Corriente	\$0.00	\$0.00	\$2,122,295.15	\$2,122,295.15	\$0.00	\$0.00
D	8240-161-7-CEC001-1133-1	Sueldos a Trabajadores G. Corriente	\$0.00	\$0.00	\$6,585,688.66	\$6,585,688.66	\$0.00	\$0.00
D	8240-161-7-CEC001-1134-1	Sueldos a Interinos G. Corriente	\$0.00	\$0.00	\$1,414,190.86	\$1,414,190.86	\$0.00	\$0.00
D	8240-161-7-CEC001-1135-1	Sueldos a Magisterio G. Corriente	\$0.00	\$0.00	\$6,345,370.84	\$6,345,370.84	\$0.00	\$0.00
D	8240-161-7-CEC001-1211-1	Honorarios asimilables a salarios G. Corriente	\$0.00	\$0.00	\$27,798.30	\$27,798.30	\$0.00	\$0.00
D	8240-161-7-CEC001-1312-1	Prima Quinquenal a Trabajadores G. Corriente	\$0.00	\$0.00	\$3,118,660.82	\$3,118,660.82	\$0.00	\$0.00
D	8240-161-7-CEC001-1313-1	Prima Quinquenal al Magisterio G. Corriente	\$0.00	\$0.00	\$2,212,641.17	\$2,212,641.17	\$0.00	\$0.00



Colegio de Estudios Científicos y Tecnológicos del Estado de Tlaxcala TLAXCALA

Balanza de Comprobación del 01/dic./2023 al 31/dic./2023
Todas las cuentas. (De la cuenta: 1000 a la 9999)

Usr: tacho
Rep: rptBalanzaComprobacion

Fecha y 15/ene./2024
hora de Impresión 03:09 p. m.

Nat.	Cuenta	Nombre de la cuenta	SALDO ANTERIOR		MOVIMIENTOS		SALDO ACTUAL	
			DEUDOR	ACREEDOR	DEUDOR	ACREEDOR	DEUDOR	ACREEDOR
D	8240-161-7-CEC001-1321 -1	Primas de vacaciones, dominical y gratificación de fin de año a Funcionarios G. Corriente	\$0.00	\$0.00	\$710,600.55	\$710,600.55	\$0.00	\$0.00
D	8240-161-7-CEC001-1322 -1	Primas de vacaciones, dominical y gratificación de fin de año al Personal G. Corriente	\$0.00	\$0.00	\$58,465.53	\$58,465.53	\$0.00	\$0.00
D	8240-161-7-CEC001-1323 -1	Primas de vacaciones, dominical y gratificación de fin de año a Trabajadores G. Corriente	\$0.00	\$0.00	\$1,084,381.39	\$1,084,381.39	\$0.00	\$0.00
D	8240-161-7-CEC001-1324 -1	Primas de vacaciones, dominical y gratificación de fin de año al Magisterio G. Corriente	\$0.00	\$0.00	\$1,459,472.26	\$1,459,472.26	\$0.00	\$0.00
D	8240-161-7-CEC001-1326 -1	Gratificación de fin de año a Funcionarios G. Corriente	\$0.00	\$0.00	\$4,021,131.41	\$4,021,131.41	\$0.00	\$0.00
D	8240-161-7-CEC001-1327 -1	Gratificación de fin de año al Personal G. Corriente	\$0.00	\$0.00	\$157,697.39	\$157,697.39	\$0.00	\$0.00
D	8240-161-7-CEC001-1328 -1	Gratificación de fin de año a Trabajadores G. Corriente	\$0.00	\$0.00	\$4,516,192.92	\$4,516,192.92	\$0.00	\$0.00
D	8240-161-7-CEC001-1329 -1	Gratificación de fin de año al Magisterio G. Corriente	\$0.00	\$0.00	\$3,814,496.76	\$3,814,496.76	\$0.00	\$0.00
D	8240-161-7-CEC001-1343 -1	Compensaciones a Trabajadores G. Corriente	\$0.00	\$0.00	\$0.00	\$0.00	\$0.00	\$0.00
D	8240-161-7-CEC001-1411 -1	Aportaciones de seguridad social G. Corriente	\$0.00	\$0.00	\$0.00	\$0.00	\$0.00	\$0.00
D	8240-161-7-CEC001-1421 -1	Aportaciones a fondos de vivienda G. Corriente	\$0.00	\$0.00	\$2,072,798.35	\$2,072,798.35	\$0.00	\$0.00
D	8240-161-7-CEC001-1441 -1	Cuotas seguro de vida a Funcionarios G. Corriente	\$0.00	\$0.00	\$0.00	\$0.00	\$0.00	\$0.00
D	8240-161-7-CEC001-1442 -1	Cuotas seguro de vida al Personal G. Corriente	\$0.00	\$0.00	\$549,883.99	\$549,883.99	\$0.00	\$0.00
D	8240-161-7-CEC001-1443 -1	Cuotas seguro de vida a Trabajadores G. Corriente	\$0.00	\$0.00	\$0.00	\$0.00	\$0.00	\$0.00
D	8240-161-7-CEC001-1444 -1	Cuotas seguro de vida al Magisterio G. Corriente	\$0.00	\$0.00	\$0.00	\$0.00	\$0.00	\$0.00
D	8240-161-7-CEC001-1511 -1	Cuotas para el fondo de ahorro y fondo de trabajo G. Corriente	\$0.00	\$0.00	\$400,396.28	\$400,396.28	\$0.00	\$0.00
D	8240-161-7-CEC001-1522 -1	Indemnizaciones y Liquidación al Personal G. Corriente	\$0.00	\$0.00	\$100,934.10	\$100,934.10	\$0.00	\$0.00
D	8240-161-7-CEC001-1523 -1	Indemnizaciones y Liquidación a Trabajadores G. Corriente	\$0.00	\$0.00	\$1,403,329.38	\$1,403,329.38	\$0.00	\$0.00
D	8240-161-7-CEC001-1541 -1	Ayuda para pasajes G. Corriente	\$0.00	\$0.00	\$57,652.40	\$57,652.40	\$0.00	\$0.00
D	8240-161-7-CEC001-154F -1	Prestaciones contractuales a Funcionarios del Sector Educativo G. Corriente	\$0.00	\$0.00	\$20,068,277.50	\$20,068,277.50	\$0.00	\$0.00
D	8240-161-7-CEC001-154G -1	Prestaciones contractuales al Personal del Sector Educativo G. Corriente	\$0.00	\$0.00	\$6,106,656.28	\$6,106,656.28	\$0.00	\$0.00
D	8240-161-7-CEC001-154H -1	Prestaciones contractuales a Trabajadores del Sector Educativo G. Corriente	\$0.00	\$0.00	\$19,354,058.26	\$19,354,058.26	\$0.00	\$0.00
D	8240-161-7-CEC001-154J -1	Prestaciones contractuales a Magisterio G. Corriente	\$0.00	\$0.00	\$17,555,623.14	\$17,555,623.14	\$0.00	\$0.00



Colegio de Estudios Científicos y Tecnológicos del Estado de Tlaxcala TLAXCALA

Balanza de Comprobación del 01/dic./2023 al 31/dic./2023

Todas las cuentas. (De la cuenta: 1000 a la 9999)

Usr: tacho
Rep: rptBalanzaComprobacion

Fecha y hora de Impresión | 15/ene./2024
03:09 p. m.

Nat.	Cuenta	Nombre de la cuenta	SALDO ANTERIOR		MOVIMIENTOS		SALDO ACTUAL	
			DEUDOR	ACREEDOR	DEUDOR	ACREEDOR	DEUDOR	ACREEDOR
D	8240-161-7-CEC001-1591-1	Cuotas despensa a Funcionarios G. Corriente	\$0.00	\$0.00	\$1,548,867.40	\$1,548,867.40	\$0.00	\$0.00
D	8240-161-7-CEC001-1592-1	Cuotas despensa al Personal G. Corriente	\$0.00	\$0.00	\$1,203,585.05	\$1,203,585.05	\$0.00	\$0.00
D	8240-161-7-CEC001-1593-1	Cuotas despensa a Trabajadores G. Corriente	\$0.00	\$0.00	\$3,261,829.88	\$3,261,829.88	\$0.00	\$0.00
D	8240-161-7-CEC001-1595-1	Cuotas despensa al Magisterio G. Corriente	\$0.00	\$0.00	\$542,106.16	\$542,106.16	\$0.00	\$0.00
D	8240-161-7-CEC001-2111-1	Materiales, útiles y equipos menores de oficina G. Corriente	\$0.00	\$0.00	\$73,859.15	\$73,859.15	\$0.00	\$0.00
D	8240-161-7-CEC001-2141-1	Materiales, útiles y equipos menores de tecnologías de la información y comunicaciones G. Corriente	\$0.00	\$0.00	\$5,840.20	\$5,840.20	\$0.00	\$0.00
D	8240-161-7-CEC001-2161-1	Material de limpieza G. Corriente	\$0.00	\$0.00	\$10,297.40	\$10,297.40	\$0.00	\$0.00
D	8240-161-7-CEC001-2161-2	Material de limpieza G. Capital	\$0.00	\$0.00	\$0.00	\$0.00	\$0.00	\$0.00
D	8240-161-7-CEC001-2211-1	Productos alimenticios para personas G. Corriente	\$0.00	\$0.00	\$18,095.70	\$18,095.70	\$0.00	\$0.00
D	8240-161-7-CEC001-2231-1	Utensilios para el servicio de alimentación G. Corriente	\$0.00	\$0.00	\$0.00	\$0.00	\$0.00	\$0.00
D	8240-161-7-CEC001-2361-1	PRODUCTOS METÁLICOS Y A BASE DE MINERALES NO METÁLICOS ADQUIRIDOS COMO MATERIA PRIMA G. Corriente	\$0.00	\$0.00	\$0.00	\$0.00	\$0.00	\$0.00
D	8240-161-7-CEC001-2431-1	Cal, yeso y productos de yeso G. Corriente	\$0.00	\$0.00	\$0.00	\$0.00	\$0.00	\$0.00
D	8240-161-7-CEC001-2461-1	Material eléctrico y electrónico G. Corriente	\$0.00	\$0.00	\$2,390.93	\$2,390.93	\$0.00	\$0.00
D	8240-161-7-CEC001-2471-1	Artículos metálicos para la construcción G. Corriente	\$0.00	\$0.00	\$0.00	\$0.00	\$0.00	\$0.00
D	8240-161-7-CEC001-2481-1	Materiales complementarios G. Corriente	\$0.00	\$0.00	\$0.00	\$0.00	\$0.00	\$0.00
D	8240-161-7-CEC001-2491-1	Otros materiales y artículos de construcción y reparación G. Corriente	\$0.00	\$0.00	\$0.00	\$0.00	\$0.00	\$0.00
D	8240-161-7-CEC001-2561-1	Fibras sintéticas, hules, plásticos y derivados G. Corriente	\$0.00	\$0.00	\$730.00	\$730.00	\$0.00	\$0.00
D	8240-161-7-CEC001-2741-1	Productos textiles G. Corriente	\$0.00	\$0.00	\$0.00	\$0.00	\$0.00	\$0.00
D	8240-161-7-CEC001-2931-1	Refacciones y accesorios menores de mobiliario y equipo de administración, educacional y recreativo G. Corriente	\$0.00	\$0.00	\$0.00	\$0.00	\$0.00	\$0.00
D	8240-161-7-CEC001-2941-1	Refacciones y accesorios menores de equipo de cómputo y tecnologías de la información G. Corriente	\$0.00	\$0.00	\$0.00	\$0.00	\$0.00	\$0.00
D	8240-161-7-CEC001-2961-1	Refacciones y accesorios menores de equipo de transporte G. Corriente	\$0.00	\$0.00	\$10,905.16	\$10,905.16	\$0.00	\$0.00
D	8240-161-7-CEC001-2991-1	Refacciones y accesorios menores otros bienes muebles G. Corriente	\$0.00	\$0.00	\$0.00	\$0.00	\$0.00	\$0.00
D	8240-161-7-CEC001-3111-1	Energía eléctrica G. Corriente	\$0.00	\$0.00	\$175,136.04	\$175,136.04	\$0.00	\$0.00



Colegio de Estudios Científicos y Tecnológicos del Estado de Tlaxcala TLAXCALA

Balanza de Comprobación del 01/dic./2023 al 31/dic./2023
Todas las cuentas. (De la cuenta: 1000 a la 9999)

Usr: tacho
Rep: rptBalanzaComprobacion

Fecha y hora de Impresión | 15/ene./2024
03:09 p. m.

Nat.	Cuenta	Nombre de la cuenta	SALDO ANTERIOR		MOVIMIENTOS		SALDO ACTUAL	
			DEUDOR	ACREEDOR	DEUDOR	ACREEDOR	DEUDOR	ACREEDOR
D	8240-161-7-CEC001-3181-1	Servicios postales y telegráficos G. Corriente	\$0.00	\$0.00	\$0.00	\$0.00	\$0.00	\$0.00
D	8240-161-7-CEC001-3271-1	Arrendamiento de activos intangibles G. Corriente	\$0.00	\$0.00	\$0.00	\$0.00	\$0.00	\$0.00
D	8240-161-7-CEC001-3291-1	Otros arrendamientos G. Corriente	\$0.00	\$0.00	\$1,998.10	\$1,998.10	\$0.00	\$0.00
D	8240-161-7-CEC001-3311-1	Servicios legales, de contabilidad, auditoría y relacionados G. Corriente	\$0.00	\$0.00	\$0.00	\$0.00	\$0.00	\$0.00
D	8240-161-7-CEC001-3331-1	Servicios de consultoría administrativa, procesos, técnica y en tecnologías de la información G. Corriente	\$0.00	\$0.00	\$0.00	\$0.00	\$0.00	\$0.00
D	8240-161-7-CEC001-3341-1	Servicios de capacitación G. Corriente	\$0.00	\$0.00	\$0.00	\$0.00	\$0.00	\$0.00
D	8240-161-7-CEC001-3361-1	Servicios de apoyo administrativo, fotocopiado e impresión G. Corriente	\$0.00	\$0.00	\$768.28	\$768.28	\$0.00	\$0.00
D	8240-161-7-CEC001-3411-1	Servicios financieros y bancarios G. Corriente	\$0.00	\$0.00	\$78,265.47	\$78,265.47	\$0.00	\$0.00
D	8240-161-7-CEC001-3551-1	Reparación y mantenimiento de equipo de transporte G. Corriente	\$0.00	\$0.00	\$2,958.00	\$2,958.00	\$0.00	\$0.00
D	8240-161-7-CEC001-3581-1	Servicios de limpieza y manejo de desechos G. Corriente	\$0.00	\$0.00	\$0.00	\$0.00	\$0.00	\$0.00
D	8240-161-7-CEC001-3711-1	Pasajes aéreos G. Corriente	\$0.00	\$0.00	\$0.00	\$0.00	\$0.00	\$0.00
D	8240-161-7-CEC001-3721-1	Pasajes terrestres G. Corriente	\$0.00	\$0.00	\$1,036.00	\$1,036.00	\$0.00	\$0.00
D	8240-161-7-CEC001-3751-1	Viáticos en el país G. Corriente	\$0.00	\$0.00	\$4,598.00	\$4,598.00	\$0.00	\$0.00
D	8240-161-7-CEC001-3791-1	Otros servicios de traslado y hospedaje G. Corriente	\$0.00	\$0.00	\$0.00	\$0.00	\$0.00	\$0.00
D	8240-161-7-CEC001-3821-1	Gastos de orden social y cultural G. Corriente	\$0.00	\$0.00	\$0.00	\$0.00	\$0.00	\$0.00
D	8240-161-7-CEC001-3981-1	Impuesto sobre nóminas y otros que se deriven de una relación laboral G. Corriente	\$0.00	\$0.00	\$3,709,280.16	\$3,709,280.16	\$0.00	\$0.00
D	8240-161-7-EMS001-1131-1	Sueldos a Funcionarios G. Corriente	\$0.00	\$0.00	\$1,493,292.37	\$1,493,292.37	\$0.00	\$0.00
D	8240-161-7-EMS001-1133-1	Sueldos a Trabajadores G. Corriente	\$0.00	\$0.00	\$449,564.17	\$449,564.17	\$0.00	\$0.00
D	8240-161-7-EMS001-1135-1	Sueldos a Magisterio G. Corriente	\$0.00	\$0.00	\$1,644,247.73	\$1,644,247.73	\$0.00	\$0.00
D	8240-161-7-EMS001-1312-1	Prima Quinquenal a Trabajadores G. Corriente	\$0.00	\$0.00	\$71,314.48	\$71,314.48	\$0.00	\$0.00
D	8240-161-7-EMS001-1313-1	Prima Quinquenal al Magisterio G. Corriente	\$0.00	\$0.00	\$322,702.61	\$322,702.61	\$0.00	\$0.00
D	8240-161-7-EMS001-1321-1	Primas de vacaciones, dominical y gratificación de fin de año a Funcionarios G. Corriente	\$0.00	\$0.00	\$27,571.75	\$27,571.75	\$0.00	\$0.00
D	8240-161-7-EMS001-1323-1	Primas de vacaciones, dominical y gratificación de fin de año a Trabajadores G. Corriente	\$0.00	\$0.00	\$48,938.45	\$48,938.45	\$0.00	\$0.00



Colegio de Estudios Científicos y Tecnológicos del Estado de Tlaxcala TLAXCALA

Balanza de Comprobación del 01/dic./2023 al 31/dic./2023
Todas las cuentas. (De la cuenta: 1000 a la 9999)

Usr: tacho
Rep: rptBalanzaComprobacion

Fecha y hora de Impresión | 15/ene./2024
03:09 p. m.

Nat.	Cuenta	Nombre de la cuenta	SALDO ANTERIOR		MOVIMIENTOS		SALDO ACTUAL	
			DEUDOR	ACREEDOR	DEUDOR	ACREEDOR	DEUDOR	ACREEDOR
D	8240-161-7-EMS001-1324-1	Primas de vacaciones, dominical y gratificación de fin de año al Magisterio G. Corriente	\$0.00	\$0.00	\$268,768.38	\$268,768.38	\$0.00	\$0.00
D	8240-161-7-EMS001-1326-1	Gratificación de fin de año a Funcionarios G. Corriente	\$0.00	\$0.00	\$758,472.19	\$758,472.19	\$0.00	\$0.00
D	8240-161-7-EMS001-1328-1	Gratificación de fin de año a Trabajadores G. Corriente	\$0.00	\$0.00	\$239,825.14	\$239,825.14	\$0.00	\$0.00
D	8240-161-7-EMS001-1329-1	Gratificación de fin de año al Magisterio G. Corriente	\$0.00	\$0.00	\$1,151,420.79	\$1,151,420.79	\$0.00	\$0.00
D	8240-161-7-EMS001-1411-1	Aportaciones de seguridad social G. Corriente	\$0.00	\$0.00	\$0.00	\$0.00	\$0.00	\$0.00
D	8240-161-7-EMS001-1421-1	Aportaciones a fondos de vivienda G. Corriente	\$0.00	\$0.00	\$0.00	\$0.00	\$0.00	\$0.00
D	8240-161-7-EMS001-1441-1	Cuotas seguro de vida a Funcionarios G. Corriente	\$0.00	\$0.00	\$0.00	\$0.00	\$0.00	\$0.00
D	8240-161-7-EMS001-1442-1	Cuotas seguro de vida al Personal G. Corriente	\$0.00	\$0.00	\$199,981.15	\$199,981.15	\$0.00	\$0.00
D	8240-161-7-EMS001-1443-1	Cuotas seguro de vida a Trabajadores G. Corriente	\$0.00	\$0.00	\$0.00	\$0.00	\$0.00	\$0.00
D	8240-161-7-EMS001-1444-1	Cuotas seguro de vida al Magisterio G. Corriente	\$0.00	\$0.00	\$0.00	\$0.00	\$0.00	\$0.00
D	8240-161-7-EMS001-1511-1	Cuotas para el fondo de ahorro y fondo de trabajo G. Corriente	\$0.00	\$0.00	\$4,356.88	\$4,356.88	\$0.00	\$0.00
D	8240-161-7-EMS001-154F-1	Prestaciones contractuales a Funcionarios del Sector Educativo G. Corriente	\$0.00	\$0.00	\$564,534.86	\$564,534.86	\$0.00	\$0.00
D	8240-161-7-EMS001-154H-1	Prestaciones contractuales a Trabajadores del Sector Educativo G. Corriente	\$0.00	\$0.00	\$918,365.10	\$918,365.10	\$0.00	\$0.00
D	8240-161-7-EMS001-154J-1	Prestaciones contractuales a Magisterio G. Corriente	\$0.00	\$0.00	\$3,673,259.23	\$3,673,259.23	\$0.00	\$0.00
D	8240-161-7-EMS001-1593-1	Cuotas despensa a Trabajadores G. Corriente	\$0.00	\$0.00	\$95,908.05	\$95,908.05	\$0.00	\$0.00
D	8240-161-7-EMS001-1595-1	Cuotas despensa al Magisterio G. Corriente	\$0.00	\$0.00	\$359,625.78	\$359,625.78	\$0.00	\$0.00
D	8240-161-7-EMS001-2111-1	Materiales, útiles y equipos menores de oficina G. Corriente	\$0.00	\$0.00	\$0.00	\$0.00	\$0.00	\$0.00
D	8240-161-7-EMS001-2141-1	Materiales, útiles y equipos menores de tecnologías de la información y comunicaciones G. Corriente	\$0.00	\$0.00	\$0.00	\$0.00	\$0.00	\$0.00
D	8240-161-7-EMS001-2461-1	Material eléctrico y electrónico G. Corriente	\$0.00	\$0.00	\$0.00	\$0.00	\$0.00	\$0.00
D	8240-161-7-EMS001-2611-1	Combustibles, lubricantes y aditivos G. Corriente	\$0.00	\$0.00	\$12,500.00	\$12,500.00	\$0.00	\$0.00
D	8240-161-7-EMS001-2921-1	Refacciones y accesorios menores de edificios G. Corriente	\$1,386.20	\$0.00	\$0.00	\$1,386.20	\$0.00	\$0.00
D	8240-161-7-EMS001-2931-1	Refacciones y accesorios menores de mobiliario y equipo de administración, educacional y recreativo G. Corriente	\$7,271.46	\$0.00	\$0.00	\$7,271.46	\$0.00	\$0.00
D	8240-161-7-EMS001-2941-1	Refacciones y accesorios menores de equipo de cómputo y tecnologías de la información G. Corriente	\$0.00	\$0.00	\$0.00	\$0.00	\$0.00	\$0.00



Colegio de Estudios Científicos y Tecnológicos del Estado de Tlaxcala TLAXCALA

Balanza de Comprobación del 01/dic./2023 al 31/dic./2023
Todas las cuentas. (De la cuenta: 1000 a la 9999)

Usr: tacho
Rep: rptBalanzaComprobacion

Fecha y hora de Impresión | 15/ene./2024
03:09 p. m.

Nat.	Cuenta	Nombre de la cuenta	SALDO ANTERIOR		MOVIMIENTOS		SALDO ACTUAL	
			DEUDOR	ACREEDOR	DEUDOR	ACREEDOR	DEUDOR	ACREEDOR
D	8240-161-7-EMS001-2961-1	Refacciones y accesorios menores de equipo de transporte G. Corriente	\$0.00	\$0.00	\$5,766.36	\$5,766.36	\$0.00	\$0.00
D	8240-161-7-EMS001-3111-1	Energía eléctrica G. Corriente	\$0.00	\$0.00	\$35,180.47	\$35,180.47	\$0.00	\$0.00
D	8240-161-7-EMS001-3131-1	Agua G. Corriente	\$0.00	\$0.00	\$0.00	\$0.00	\$0.00	\$0.00
D	8240-161-7-EMS001-3221-1	Arrendamiento de edificios G. Corriente	\$0.00	\$0.00	\$84,000.00	\$84,000.00	\$0.00	\$0.00
D	8240-161-7-EMS001-3231-1	Arrendamiento de mobiliario y equipo de administración, educacional y recreativo G. Corriente	\$0.00	\$0.00	\$29,731.20	\$29,731.20	\$0.00	\$0.00
D	8240-161-7-EMS001-3311-1	Servicios legales, de contabilidad, auditoría y relacionados G. Corriente	\$0.00	\$0.00	\$0.00	\$0.00	\$0.00	\$0.00
D	8240-161-7-EMS001-3331-1	Servicios de consultoría administrativa, procesos, técnica y en tecnologías de la información G. Corriente	\$0.00	\$0.00	\$0.00	\$0.00	\$0.00	\$0.00
D	8240-161-7-EMS001-3411-1	Servicios financieros y bancarios G. Corriente	\$0.00	\$0.00	\$6,392.57	\$6,392.57	\$0.00	\$0.00
D	8240-161-7-EMS001-3451-1	Seguro de bienes patrimoniales G. Corriente	\$0.00	\$0.00	\$32,889.38	\$32,889.38	\$0.00	\$0.00
D	8240-161-7-EMS001-3551-1	Reparación y mantenimiento de equipo de transporte G. Corriente	\$0.00	\$0.00	\$1,821.20	\$1,821.20	\$0.00	\$0.00
D	8240-161-7-EMS001-3921-1	Impuestos y derechos G. Corriente	\$0.00	\$0.00	\$0.00	\$0.00	\$0.00	\$0.00
D	8240-161-7-EMS001-3981-1	Impuesto sobre nóminas y otros que se deriven de una relación laboral G. Corriente	\$0.00	\$0.00	\$101,992.08	\$101,992.08	\$0.00	\$0.00
D	8240-162-1-CEC002-2111-1	Materiales, útiles y equipos menores de oficina G. Corriente	\$0.00	\$0.00	\$0.00	\$0.00	\$0.00	\$0.00
D	8240-162-1-CEC002-2141-1	Materiales, útiles y equipos menores de tecnologías de la información y comunicaciones G. Corriente	\$0.00	\$0.00	\$0.00	\$0.00	\$0.00	\$0.00
D	8240-162-1-CEC002-2151-1	Material impreso e información digital G. Corriente	\$0.00	\$0.00	\$0.00	\$0.00	\$0.00	\$0.00
D	8240-162-1-CEC002-3311-1	Servicios legales, de contabilidad, auditoría y relacionados G. Corriente	\$0.00	\$0.00	\$0.00	\$0.00	\$0.00	\$0.00
D	8240-162-1-CEC002-3331-1	Servicios de consultoría administrativa, procesos, técnica y en tecnologías de la información G. Corriente	\$0.00	\$0.00	\$0.00	\$0.00	\$0.00	\$0.00
D	8240-162-1-CEC002-3341-1	Servicios de capacitación G. Corriente	\$0.00	\$0.00	\$0.00	\$0.00	\$0.00	\$0.00
D	8240-162-1-CEC002-3361-1	Servicios de apoyo administrativo, fotocopiado e impresión G. Corriente	\$1,040.52	\$0.00	\$33,060.00	\$34,100.52	\$0.00	\$0.00
D	8240-162-1-CEC002-3531-1	Instalación, reparación y mantenimiento de equipo de cómputo y tecnologías de la información G. Corriente	\$0.00	\$0.00	\$0.00	\$0.00	\$0.00	\$0.00
D	8240-162-1-CEC002-3711-1	Pasajes aéreos G. Corriente	\$0.00	\$0.00	\$0.00	\$0.00	\$0.00	\$0.00
D	8240-162-1-CEC002-3751-1	Viáticos en el país G. Corriente	\$0.00	\$0.00	\$0.00	\$0.00	\$0.00	\$0.00
D	8240-162-1-CEC002-5151-2	Equipo de cómputo y de tecnología de la información G. Capital	\$0.00	\$0.00	\$54,104.63	\$54,104.63	\$0.00	\$0.00



Colegio de Estudios Científicos y Tecnológicos del Estado de Tlaxcala TLAXCALA

Balanza de Comprobación del 01/dic./2023 al 31/dic./2023

Todas las cuentas. (De la cuenta: 1000 a la 9999)

Usr: tacho
Rep: rptBalanzaComprobacion

Fecha y hora de Impresión | 15/ene./2024
03:09 p. m.

Nat.	Cuenta	Nombre de la cuenta	SALDO ANTERIOR		MOVIMIENTOS		SALDO ACTUAL	
			DEUDOR	ACREEDOR	DEUDOR	ACREEDOR	DEUDOR	ACREEDOR
D	8240-162-1-EMS001-3251-1	Arrendamiento de equipo de transporte G. Corriente	\$0.00	\$0.00	\$0.00	\$0.00	\$0.00	\$0.00
D	8240-162-1-EMS001-3361-1	Servicios de apoyo administrativo, fotocopiado e impresión G. Corriente	\$0.00	\$0.00	\$0.00	\$0.00	\$0.00	\$0.00
D	8240-162-1-EMS001-3751-1	Viáticos en el país G. Corriente	\$0.00	\$0.00	\$0.00	\$0.00	\$0.00	\$0.00
D	8240-162-1-EMS001-3821-1	Gastos de orden social y cultural G. Corriente	\$0.00	\$0.00	\$0.00	\$0.00	\$0.00	\$0.00
D	8240-162-1-EMS001-5151-2	Equipo de cómputo y de tecnología de la información G. Capital	\$0.00	\$0.00	\$0.00	\$0.00	\$0.00	\$0.00
D	8240-162-2-CEC002-2111-1	Materiales, útiles y equipos menores de oficina G. Corriente	\$0.00	\$0.00	\$0.00	\$0.00	\$0.00	\$0.00
D	8240-162-2-CEC002-2161-1	Material de limpieza G. Corriente	\$0.00	\$0.00	\$0.00	\$0.00	\$0.00	\$0.00
D	8240-162-2-CEC002-2211-1	Productos alimenticios para personas G. Corriente	\$0.00	\$0.00	\$0.00	\$0.00	\$0.00	\$0.00
D	8240-162-2-CEC002-3221-1	Arrendamiento de edificios G. Corriente	\$0.00	\$0.00	\$0.00	\$0.00	\$0.00	\$0.00
D	8240-162-2-CEC002-3291-1	Otros arrendamientos G. Corriente	\$0.00	\$0.00	\$0.00	\$0.00	\$0.00	\$0.00
D	8240-162-2-CEC002-3331-1	Servicios de consultoría administrativa, procesos, técnica y en tecnologías de la información G. Corriente	\$0.00	\$0.00	\$0.00	\$0.00	\$0.00	\$0.00
D	8240-162-2-CEC002-3361-1	Servicios de apoyo administrativo, fotocopiado e impresión G. Corriente	\$0.00	\$0.00	\$0.00	\$0.00	\$0.00	\$0.00
D	8240-162-2-CEC002-3721-1	Pasajes terrestres G. Corriente	\$0.00	\$0.00	\$0.00	\$0.00	\$0.00	\$0.00
D	8240-162-2-CEC002-3751-1	Viáticos en el país G. Corriente	\$0.00	\$0.00	\$0.00	\$0.00	\$0.00	\$0.00
D	8240-162-2-CEC002-3821-1	Gastos de orden social y cultural G. Corriente	\$0.00	\$0.00	\$0.00	\$0.00	\$0.00	\$0.00
D	8240-162-2-EMS001-2711-1	Vestuario y uniformes G. Corriente	\$0.00	\$0.00	\$0.00	\$0.00	\$0.00	\$0.00
D	8240-162-2-EMS001-3291-1	Otros arrendamientos G. Corriente	\$0.00	\$0.00	\$0.00	\$0.00	\$0.00	\$0.00
D	8240-162-2-EMS001-3361-1	Servicios de apoyo administrativo, fotocopiado e impresión G. Corriente	\$0.00	\$0.00	\$0.00	\$0.00	\$0.00	\$0.00
D	8240-162-2-EMS001-3391-1	Servicios profesionales, científicos y técnicos integrales G. Corriente	\$0.00	\$0.00	\$0.00	\$0.00	\$0.00	\$0.00
D	8240-162-2-EMS001-3721-1	Pasajes terrestres G. Corriente	\$0.00	\$0.00	\$0.00	\$0.00	\$0.00	\$0.00
D	8240-162-2-EMS001-3751-1	Viáticos en el país G. Corriente	\$0.00	\$0.00	\$0.00	\$0.00	\$0.00	\$0.00
D	8240-162-2-EMS001-3791-1	Otros servicios de traslado y hospedaje G. Corriente	\$0.00	\$0.00	\$0.00	\$0.00	\$0.00	\$0.00
D	8240-162-2-EMS001-3821-1	Gastos de orden social y cultural G. Corriente	\$0.00	\$0.00	\$0.00	\$0.00	\$0.00	\$0.00



Colegio de Estudios Científicos y Tecnológicos del Estado de Tlaxcala TLAXCALA

Balanza de Comprobación del 01/dic./2023 al 31/dic./2023
Todas las cuentas. (De la cuenta: 1000 a la 9999)

Usr: tacho
Rep: rptBalanzaComprobacion

Fecha y hora de Impresión | 15/ene./2024
03:09 p. m.

Nat.	Cuenta	Nombre de la cuenta	SALDO ANTERIOR		MOVIMIENTOS		SALDO ACTUAL	
			DEUDOR	ACREEDOR	DEUDOR	ACREEDOR	DEUDOR	ACREEDOR
D	8240-162-3-CEC001-3751-1	Viáticos en el país G. Corriente	\$0.00	\$0.00	\$0.00	\$0.00	\$0.00	\$0.00
D	8240-162-3-CEC002-2111-1	Materiales, útiles y equipos menores de oficina G. Corriente	\$0.00	\$0.00	\$0.00	\$0.00	\$0.00	\$0.00
D	8240-162-3-CEC002-2141-1	Materiales, útiles y equipos menores de tecnologías de la información y comunicaciones G. Corriente	\$0.00	\$0.00	\$0.00	\$0.00	\$0.00	\$0.00
D	8240-162-3-CEC002-2211-1	Productos alimenticios para personas G. Corriente	\$2,100.00	\$0.00	\$0.00	\$2,100.00	\$0.00	\$0.00
D	8240-162-3-CEC002-3221-1	Arrendamiento de edificios G. Corriente	\$0.00	\$0.00	\$0.00	\$0.00	\$0.00	\$0.00
D	8240-162-3-CEC002-3291-1	Otros arrendamientos G. Corriente	\$0.00	\$0.00	\$0.00	\$0.00	\$0.00	\$0.00
D	8240-162-3-CEC002-3341-1	Servicios de capacitación G. Corriente	\$0.00	\$0.00	\$0.00	\$0.00	\$0.00	\$0.00
D	8240-162-3-CEC002-3361-1	Servicios de apoyo administrativo, fotocopiado e impresión G. Corriente	\$4,083.20	\$0.00	-\$4,083.20	\$0.00	\$0.00	\$0.00
D	8240-162-3-CEC002-3711-1	Pasajes aéreos G. Corriente	\$0.00	\$0.00	\$0.00	\$0.00	\$0.00	\$0.00
D	8240-162-3-CEC002-3721-1	Pasajes terrestres G. Corriente	\$0.00	\$0.00	\$0.00	\$0.00	\$0.00	\$0.00
D	8240-162-3-CEC002-3751-1	Viáticos en el país G. Corriente	\$0.00	\$0.00	\$0.00	\$0.00	\$0.00	\$0.00
D	8240-162-3-CEC002-3791-1	Otros servicios de traslado y hospedaje G. Corriente	\$0.00	\$0.00	\$0.00	\$0.00	\$0.00	\$0.00
D	8240-162-3-CEC002-3831-1	Congresos y convenciones G. Corriente	\$0.00	\$0.00	\$0.00	\$0.00	\$0.00	\$0.00
D	8240-162-3-EMS001-3751-1	Viáticos en el país G. Corriente	\$0.00	\$0.00	\$0.00	\$0.00	\$0.00	\$0.00
D	8240-162-3-EMS001-3821-1	Gastos de orden social y cultural G. Corriente	\$0.00	\$0.00	\$0.00	\$0.00	\$0.00	\$0.00
D	8240-162-4-CEC003-2111-1	Materiales, útiles y equipos menores de oficina G. Corriente	\$0.00	\$0.00	\$0.00	\$0.00	\$0.00	\$0.00
D	8240-162-4-CEC003-2171-1	Materiales y útiles de enseñanza G. Corriente	\$0.00	\$0.00	\$160,544.00	\$160,544.00	\$0.00	\$0.00
D	8240-162-4-CEC003-2461-1	Material eléctrico y electrónico G. Corriente	\$0.00	\$0.00	\$0.00	\$0.00	\$0.00	\$0.00
D	8240-162-4-CEC003-2471-1	Artículos metálicos para la construcción G. Corriente	\$0.00	\$0.00	\$0.00	\$0.00	\$0.00	\$0.00
D	8240-162-4-CEC003-2481-1	Materiales complementarios G. Corriente	\$0.00	\$0.00	\$0.00	\$0.00	\$0.00	\$0.00
D	8240-162-4-CEC003-2491-1	Otros materiales y artículos de construcción y reparación G. Corriente	\$6,116.40	\$0.00	\$0.00	\$6,116.40	\$0.00	\$0.00
D	8240-162-4-CEC003-2531-1	Medicinas y productos farmacéuticos G. Corriente	\$0.00	\$0.00	\$0.00	\$0.00	\$0.00	\$0.00
D	8240-162-4-CEC003-2561-1	Fibras sintéticas, hules, plásticos y derivados G. Corriente	\$0.00	\$0.00	\$0.00	\$0.00	\$0.00	\$0.00



Colegio de Estudios Científicos y Tecnológicos del Estado de Tlaxcala TLAXCALA

Balanza de Comprobación del 01/dic./2023 al 31/dic./2023
Todas las cuentas. (De la cuenta: 1000 a la 9999)

Usr: tacho
Rep: rptBalanzaComprobacion

Fecha y hora de Impresión | 15/ene./2024
03:09 p. m.

Nat.	Cuenta	Nombre de la cuenta	SALDO ANTERIOR		MOVIMIENTOS		SALDO ACTUAL	
			DEUDOR	ACREEDOR	DEUDOR	ACREEDOR	DEUDOR	ACREEDOR
D	8240-162-4-CEC003-2911-1	Herramientas menores G. Corriente	\$0.00	\$0.00	\$0.00	\$0.00	\$0.00	\$0.00
D	8240-162-4-CEC003-2931-1	Refacciones y accesorios menores de mobiliario y equipo de administración, educacional y recreativo G. Corriente	\$7,271.46	\$0.00	\$0.00	\$7,271.46	\$0.00	\$0.00
D	8240-162-4-CEC003-2991-1	Refacciones y accesorios menores otros bienes muebles G. Corriente	\$0.00	\$0.00	\$0.00	\$0.00	\$0.00	\$0.00
D	8240-162-4-CEC003-3111-1	Energía eléctrica G. Corriente	\$0.00	\$0.00	\$0.00	\$0.00	\$0.00	\$0.00
D	8240-162-4-CEC003-3471-1	Fletes y maniobras G. Corriente	\$0.00	\$0.00	\$0.00	\$0.00	\$0.00	\$0.00
D	8240-162-4-CEC003-3511-1	Conservación y mantenimiento menor de inmuebles G. Corriente	\$0.00	\$0.00	\$198,370.00	\$198,370.00	\$0.00	\$0.00
D	8240-162-4-CEC003-3521-1	Instalación, reparación y mantenimiento de mobiliario y equipo de administración, educacional y recreativo G. Corriente	\$0.00	\$0.00	\$113,221.80	\$113,221.80	\$0.00	\$0.00
D	8240-162-4-CEC003-3571-1	Instalación, reparación y mantenimiento de maquinaria, otros equipos y herramienta G. Corriente	\$0.00	\$0.00	\$0.00	\$0.00	\$0.00	\$0.00
D	8240-162-4-CEC003-5151-2	Equipo de cómputo y de tecnología de la información G. Capital	\$0.00	\$0.00	\$76,091.36	\$76,091.36	\$0.00	\$0.00
D	8240-162-4-CEC005-2111-1	Materiales, útiles y equipos menores de oficina G. Corriente	\$0.00	\$0.00	\$0.00	\$0.00	\$0.00	\$0.00
D	8240-162-4-CEC005-2141-1	Materiales, útiles y equipos menores de tecnologías de la información y comunicaciones G. Corriente	\$0.00	\$0.00	\$0.00	\$0.00	\$0.00	\$0.00
D	8240-162-4-CEC005-2161-1	Material de limpieza G. Corriente	\$0.00	\$0.00	\$0.00	\$0.00	\$0.00	\$0.00
D	8240-162-4-CEC005-2461-1	Material eléctrico y electrónico G. Corriente	\$0.00	\$0.00	\$19,464.80	\$19,464.80	\$0.00	\$0.00
D	8240-162-4-CEC005-2471-1	Artículos metálicos para la construcción G. Corriente	\$0.00	\$0.00	\$44,080.00	\$44,080.00	\$0.00	\$0.00
D	8240-162-4-CEC005-2491-1	Otros materiales y artículos de construcción y reparación G. Corriente	\$0.00	\$0.00	\$0.00	\$0.00	\$0.00	\$0.00
D	8240-162-4-CEC005-2561-1	Fibras sintéticas, hules, plásticos y derivados G. Corriente	\$0.00	\$0.00	\$67,097.30	\$67,097.30	\$0.00	\$0.00
D	8240-162-4-CEC005-2591-1	Otros productos químicos G. Corriente	\$0.00	\$0.00	\$0.00	\$0.00	\$0.00	\$0.00
D	8240-162-4-CEC005-2721-1	Prendas de seguridad y protección personal G. Corriente	\$0.00	\$0.00	\$0.00	\$0.00	\$0.00	\$0.00
D	8240-162-4-CEC005-2911-1	Herramientas menores G. Corriente	\$0.00	\$0.00	\$0.00	\$0.00	\$0.00	\$0.00
D	8240-162-4-CEC005-2941-1	Refacciones y accesorios menores de equipo de cómputo y tecnologías de la información G. Corriente	\$0.00	\$0.00	\$28,626.48	\$28,626.48	\$0.00	\$0.00
D	8240-162-4-CEC005-3271-1	Arrendamiento de activos intangibles G. Corriente	\$0.00	\$0.00	\$0.00	\$0.00	\$0.00	\$0.00
D	8240-162-4-CEC005-3341-1	Servicios de capacitación G. Corriente	\$0.00	\$0.00	\$0.00	\$0.00	\$0.00	\$0.00
D	8240-162-4-CEC005-5151-2	Equipo de cómputo y de tecnología de la información G. Capital	\$0.00	\$0.00	\$0.00	\$0.00	\$0.00	\$0.00



Colegio de Estudios Científicos y Tecnológicos del Estado de Tlaxcala TLAXCALA

Balanza de Comprobación del 01/dic./2023 al 31/dic./2023
Todas las cuentas. (De la cuenta: 1000 a la 9999)

Usr: tacho
Rep: rptBalanzaComprobacion

Fecha y hora de Impresión | 15/ene./2024
03:09 p. m.

Nat.	Cuenta	Nombre de la cuenta	SALDO ANTERIOR		MOVIMIENTOS		SALDO ACTUAL	
			DEUDOR	ACREEDOR	DEUDOR	ACREEDOR	DEUDOR	ACREEDOR
D	8240-162-4-CEC005-5661-2	Equipos de generación eléctrica, aparatos y accesorios eléctricos G. Capital	\$0.00	\$0.00	\$0.00	\$0.00	\$0.00	\$0.00
D	8240-162-4-CEC005-5911-2	Software G. Capital	\$0.00	\$0.00	\$0.00	\$0.00	\$0.00	\$0.00
D	8240-162-4-CEC005-5971-2	LICENCIAS INFORMÁTICAS E INTELECTUALES G. Capital	\$0.00	\$0.00	\$0.00	\$0.00	\$0.00	\$0.00
D	8240-162-4-EMS001-2111-1	Materiales, útiles y equipos menores de oficina G. Corriente	\$0.00	\$0.00	\$0.00	\$0.00	\$0.00	\$0.00
D	8240-162-4-EMS001-2141-1	Materiales, útiles y equipos menores de tecnologías de la información y comunicaciones G. Corriente	\$0.00	\$0.00	\$0.00	\$0.00	\$0.00	\$0.00
D	8240-162-4-EMS001-2171-1	Materiales y útiles de enseñanza G. Corriente	\$0.00	\$0.00	\$45,003.79	\$45,003.79	\$0.00	\$0.00
D	8240-162-4-EMS001-2461-1	Material eléctrico y electrónico G. Corriente	\$0.00	\$0.00	\$0.00	\$0.00	\$0.00	\$0.00
D	8240-162-4-EMS001-2471-1	Artículos metálicos para la construcción G. Corriente	\$0.00	\$0.00	\$0.00	\$0.00	\$0.00	\$0.00
D	8240-162-4-EMS001-2531-1	Medicinas y productos farmacéuticos G. Corriente	\$0.00	\$0.00	\$31,900.00	\$31,900.00	\$0.00	\$0.00
D	8240-162-4-EMS001-2561-1	Fibras sintéticas, hules, plásticos y derivados G. Corriente	\$0.00	\$0.00	\$0.00	\$0.00	\$0.00	\$0.00
D	8240-162-4-EMS001-2911-1	Herramientas menores G. Corriente	\$0.00	\$0.00	\$0.00	\$0.00	\$0.00	\$0.00
D	8240-162-4-EMS001-2941-1	Refacciones y accesorios menores de equipo de cómputo y tecnologías de la información G. Corriente	\$0.00	\$0.00	\$0.00	\$0.00	\$0.00	\$0.00
D	8240-162-4-EMS001-3111-1	Energía eléctrica G. Corriente	\$0.00	\$0.00	\$0.00	\$0.00	\$0.00	\$0.00
D	8240-162-4-EMS001-3271-1	Arrendamiento de activos intangibles G. Corriente	\$0.00	\$0.00	\$0.00	\$0.00	\$0.00	\$0.00
D	8240-162-4-EMS001-3341-1	Servicios de capacitación G. Corriente	\$0.00	\$0.00	\$0.00	\$0.00	\$0.00	\$0.00
D	8240-162-4-EMS001-3511-1	Conservación y mantenimiento menor de inmuebles G. Corriente	\$0.00	\$0.00	\$0.00	\$0.00	\$0.00	\$0.00
D	8240-162-4-EMS001-3521-1	Instalación, reparación y mantenimiento de mobiliario y equipo de administración, educacional y recreativo G. Corriente	\$0.00	\$0.00	\$0.00	\$0.00	\$0.00	\$0.00
D	8240-162-4-EMS001-5151-2	Equipo de cómputo y de tecnología de la información G. Capital	\$0.00	\$0.00	\$32,570.02	\$32,570.02	\$0.00	\$0.00
D	8240-162-4-EMS001-5641-2	Sistemas de aire acondicionado, calefacción y de refrigeración industrial y comercial G. Capital	\$0.00	\$0.00	\$0.00	\$0.00	\$0.00	\$0.00
D	8240-162-4-EMS001-5911-2	Software G. Capital	\$0.00	\$0.00	\$0.00	\$0.00	\$0.00	\$0.00
D	8240-162-5-CEC002-2111-1	Materiales, útiles y equipos menores de oficina G. Corriente	\$0.00	\$0.00	\$0.00	\$0.00	\$0.00	\$0.00
D	8240-162-5-CEC002-2161-1	Material de limpieza G. Corriente	\$0.00	\$0.00	\$0.00	\$0.00	\$0.00	\$0.00
D	8240-162-5-CEC002-2171-1	Materiales y útiles de enseñanza G. Corriente	\$0.00	\$0.00	\$99,990.00	\$99,990.00	\$0.00	\$0.00



Colegio de Estudios Científicos y Tecnológicos del Estado de Tlaxcala TLAXCALA

Balanza de Comprobación del 01/dic./2023 al 31/dic./2023

Todas las cuentas. (De la cuenta: 1000 a la 9999)

Usr: tacho

Rep: rptBalanzaComprobacion

Fecha y 15/ene./2024

hora de Impresión 03:09 p. m.

Nat.	Cuenta	Nombre de la cuenta	SALDO ANTERIOR		MOVIMIENTOS		SALDO ACTUAL	
			DEUDOR	ACREEDOR	DEUDOR	ACREEDOR	DEUDOR	ACREEDOR
D	8240-162-5-CEC002-2211 -1	Productos alimenticios para personas G. Corriente	\$0.00	\$0.00	\$0.00	\$0.00	\$0.00	\$0.00
D	8240-162-5-CEC002-2491 -1	Otros materiales y artículos de construcción y reparación G. Corriente	\$0.00	\$0.00	\$0.00	\$0.00	\$0.00	\$0.00
D	8240-162-5-CEC002-2531 -1	Medicinas y productos farmacéuticos G. Corriente	\$86,270.00	\$0.00	\$0.00	\$86,270.00	\$0.00	\$0.00
D	8240-162-5-CEC002-2711 -1	Vestuario y uniformes G. Corriente	\$0.00	\$0.00	\$51,933.20	\$51,933.20	\$0.00	\$0.00
D	8240-162-5-CEC002-2731 -1	Artículos deportivos G. Corriente	\$0.00	\$0.00	\$0.00	\$0.00	\$0.00	\$0.00
D	8240-162-5-CEC002-2931 -1	Refacciones y accesorios menores de mobiliario y equipo de administración, educacional y recreativo G. Corriente	\$0.00	\$0.00	\$0.00	\$0.00	\$0.00	\$0.00
D	8240-162-5-CEC002-3251 -1	Arrendamiento de equipo de transporte G. Corriente	\$0.00	\$0.00	\$0.00	\$0.00	\$0.00	\$0.00
D	8240-162-5-CEC002-3271 -1	Arrendamiento de activos intangibles G. Corriente	\$0.00	\$0.00	\$0.00	\$0.00	\$0.00	\$0.00
D	8240-162-5-CEC002-3291 -1	Otros arrendamientos G. Corriente	\$0.00	\$0.00	\$0.00	\$0.00	\$0.00	\$0.00
D	8240-162-5-CEC002-3361 -1	Servicios de apoyo administrativo, fotocopiado e impresión G. Corriente	\$0.00	\$0.00	\$0.00	\$0.00	\$0.00	\$0.00
D	8240-162-5-CEC002-3391 -1	Servicios profesionales, científicos y técnicos integrales G. Corriente	\$0.00	\$0.00	\$0.00	\$0.00	\$0.00	\$0.00
D	8240-162-5-CEC002-3651 -1	SERVICIOS DE LA INDUSTRIA FÍLMICA, DEL SONIDO Y DEL VIDEO G. Corriente	\$0.00	\$0.00	\$0.00	\$0.00	\$0.00	\$0.00
D	8240-162-5-CEC002-3721 -1	Pasajes terrestres G. Corriente	\$0.00	\$0.00	\$0.00	\$0.00	\$0.00	\$0.00
D	8240-162-5-CEC002-3751 -1	Viáticos en el país G. Corriente	\$0.00	\$0.00	\$0.00	\$0.00	\$0.00	\$0.00
D	8240-162-5-CEC002-3821 -1	Gastos de orden social y cultural G. Corriente	\$11,217.20	\$0.00	\$47,025.00	\$58,242.20	\$0.00	\$0.00
D	8240-162-5-CEC004-2171 -1	Materiales y útiles de enseñanza G. Corriente	\$0.00	\$0.00	\$24,360.00	\$24,360.00	\$0.00	\$0.00
D	8240-162-5-CEC004-2211 -1	Productos alimenticios para personas G. Corriente	\$0.00	\$0.00	\$0.00	\$0.00	\$0.00	\$0.00
D	8240-162-5-CEC004-2711 -1	Vestuario y uniformes G. Corriente	\$0.00	\$0.00	\$0.00	\$0.00	\$0.00	\$0.00
D	8240-162-5-CEC004-3251 -1	Arrendamiento de equipo de transporte G. Corriente	\$0.00	\$0.00	\$0.00	\$0.00	\$0.00	\$0.00
D	8240-162-5-CEC004-3291 -1	Otros arrendamientos G. Corriente	\$0.00	\$0.00	\$0.00	\$0.00	\$0.00	\$0.00
D	8240-162-5-CEC004-3361 -1	Servicios de apoyo administrativo, fotocopiado e impresión G. Corriente	\$0.00	\$0.00	\$0.00	\$0.00	\$0.00	\$0.00
D	8240-162-5-CEC004-3391 -1	Servicios profesionales, científicos y técnicos integrales G. Corriente	\$0.00	\$0.00	\$0.00	\$0.00	\$0.00	\$0.00
D	8240-162-5-CEC004-3581 -1	Servicios de limpieza y manejo de desechos G. Corriente	\$0.00	\$0.00	\$0.00	\$0.00	\$0.00	\$0.00





Colegio de Estudios Científicos y Tecnológicos del Estado de Tlaxcala TLAXCALA

Balanza de Comprobación del 01/dic./2023 al 31/dic./2023
Todas las cuentas. (De la cuenta: 1000 a la 9999)

Usr: tacho
Rep: rptBalanzaComprobacion

Fecha y hora de Impresión | 15/ene./2024
03:09 p. m.

Nat.	Cuenta	Nombre de la cuenta	SALDO ANTERIOR		MOVIMIENTOS		SALDO ACTUAL	
			DEUDOR	ACREEDOR	DEUDOR	ACREEDOR	DEUDOR	ACREEDOR
D	8240-162-5-CEC004-3721 -1	Pasajes terrestres G. Corriente	\$0.00	\$0.00	\$0.00	\$0.00	\$0.00	\$0.00
D	8240-162-5-CEC004-3751 -1	Viáticos en el país G. Corriente	\$0.00	\$0.00	\$0.00	\$0.00	\$0.00	\$0.00
D	8240-162-5-CEC004-3821 -1	Gastos de orden social y cultural G. Corriente	\$0.00	\$0.00	\$0.00	\$0.00	\$0.00	\$0.00
D	8240-162-5-CEC004-5291 -2	Otro mobiliario y equipo educacional y recreativo G. Capital	\$24,360.00	\$0.00	-\$24,360.00	\$0.00	\$0.00	\$0.00
D	8240-162-5-EMS001-2171 -1	Materiales y útiles de enseñanza G. Corriente	\$0.00	\$0.00	\$0.00	\$0.00	\$0.00	\$0.00
D	8240-162-5-EMS001-3291 -1	Otros arrendamientos G. Corriente	\$0.00	\$0.00	\$0.00	\$0.00	\$0.00	\$0.00
D	8240-162-5-EMS001-3361 -1	Servicios de apoyo administrativo, fotocopiado e impresión G. Corriente	\$0.00	\$0.00	\$0.00	\$0.00	\$0.00	\$0.00
D	8240-162-5-EMS001-3721 -1	Pasajes terrestres G. Corriente	\$0.00	\$0.00	\$723.00	\$723.00	\$0.00	\$0.00
D	8240-162-5-EMS001-3751 -1	Viáticos en el país G. Corriente	\$0.00	\$0.00	\$2,198.98	\$2,198.98	\$0.00	\$0.00
D	8240-162-5-EMS001-3821 -1	Gastos de orden social y cultural G. Corriente	\$0.00	\$0.00	\$3,669.66	\$3,669.66	\$0.00	\$0.00
D	8240-162-6-CEC002-2211 -1	Productos alimenticios para personas G. Corriente	\$0.00	\$0.00	\$0.00	\$0.00	\$0.00	\$0.00
D	8240-162-6-CEC002-3751 -1	Viáticos en el país G. Corriente	\$0.00	\$0.00	\$0.00	\$0.00	\$0.00	\$0.00
D	8240-162-6-CEC004-2211 -1	Productos alimenticios para personas G. Corriente	\$0.00	\$0.00	\$0.00	\$0.00	\$0.00	\$0.00
D	8240-162-6-CEC004-2711 -1	Vestuario y uniformes G. Corriente	\$0.00	\$0.00	\$0.00	\$0.00	\$0.00	\$0.00
D	8240-162-6-CEC004-3251 -1	Arrendamiento de equipo de transporte G. Corriente	\$0.00	\$0.00	\$4,800.00	\$4,800.00	\$0.00	\$0.00
D	8240-162-6-CEC004-3291 -1	Otros arrendamientos G. Corriente	\$53,012.00	\$0.00	\$69,020.23	\$122,032.23	\$0.00	\$0.00
D	8240-162-6-CEC004-3341 -1	Servicios de capacitación G. Corriente	\$0.00	\$0.00	\$0.00	\$0.00	\$0.00	\$0.00
D	8240-162-6-CEC004-3361 -1	Servicios de apoyo administrativo, fotocopiado e impresión G. Corriente	\$55,965.36	\$0.00	\$0.00	\$55,965.36	\$0.00	\$0.00
D	8240-162-6-CEC004-3581 -1	Servicios de limpieza y manejo de desechos G. Corriente	\$0.00	\$0.00	\$88.00	\$88.00	\$0.00	\$0.00
D	8240-162-6-CEC004-3651 -1	SERVICIOS DE LA INDUSTRIA FÍLMICA, DEL SONIDO Y DEL VIDEO G. Corriente	\$7,500.00	\$0.00	\$81.71	\$7,581.71	\$0.00	\$0.00
D	8240-162-6-CEC004-3711 -1	Pasajes aéreos G. Corriente	\$0.00	\$0.00	\$0.00	\$0.00	\$0.00	\$0.00
D	8240-162-6-CEC004-3721 -1	Pasajes terrestres G. Corriente	\$0.00	\$0.00	\$1,718.00	\$1,718.00	\$0.00	\$0.00
D	8240-162-6-CEC004-3751 -1	Viáticos en el país G. Corriente	\$0.00	\$0.00	\$1,183.00	\$1,183.00	\$0.00	\$0.00



Colegio de Estudios Científicos y Tecnológicos del Estado de Tlaxcala TLAXCALA

Balanza de Comprobación del 01/dic./2023 al 31/dic./2023
Todas las cuentas. (De la cuenta: 1000 a la 9999)

Usr: tacho
Rep: rptBalanzaComprobacion

Fecha y hora de Impresión | 15/ene./2024
03:09 p. m.

Nat.	Cuenta	Nombre de la cuenta	SALDO ANTERIOR		MOVIMIENTOS		SALDO ACTUAL	
			DEUDOR	ACREEDOR	DEUDOR	ACREEDOR	DEUDOR	ACREEDOR
D	8240-162-6-CEC004-3791-1	Otros servicios de traslado y hospedaje G. Corriente	\$0.00	\$0.00	\$36.00	\$36.00	\$0.00	\$0.00
D	8240-162-6-CEC004-3821-1	Gastos de orden social y cultural G. Corriente	\$7,070.20	\$0.00	\$0.00	\$7,070.20	\$0.00	\$0.00
D	8240-162-6-CEC004-3991-1	Otros servicios generales G. Corriente	\$0.00	\$0.00	\$0.00	\$0.00	\$0.00	\$0.00
D	8240-162-6-EMS001-3361-1	Servicios de apoyo administrativo, fotocopiado e impresión G. Corriente	\$4,176.00	\$0.00	\$0.00	\$4,176.00	\$0.00	\$0.00
D	8240-162-7-CEC001-1133-1	Sueldos a Trabajadores G. Corriente	\$0.00	\$0.00	\$134,794.64	\$134,794.64	\$0.00	\$0.00
D	8240-162-7-CEC001-1523-1	Indemnizaciones y Liquidación a Trabajadores G. Corriente	\$0.00	\$0.00	\$632,331.75	\$632,331.75	\$0.00	\$0.00
D	8240-162-7-CEC001-154H-1	Prestaciones contractuales a Trabajadores del Sector Educativo G. Corriente	\$0.00	\$0.00	\$287,625.20	\$287,625.20	\$0.00	\$0.00
D	8240-162-7-CEC001-154J-1	Prestaciones contractuales a Magisterio G. Corriente	\$0.00	\$0.00	\$1,517,526.10	\$1,517,526.10	\$0.00	\$0.00
D	8240-162-7-CEC001-2111-1	Materiales, útiles y equipos menores de oficina G. Corriente	\$0.00	\$0.00	\$0.00	\$0.00	\$0.00	\$0.00
D	8240-162-7-CEC001-2141-1	Materiales, útiles y equipos menores de tecnologías de la información y comunicaciones G. Corriente	\$0.00	\$0.00	\$0.00	\$0.00	\$0.00	\$0.00
D	8240-162-7-CEC001-2161-1	Material de limpieza G. Corriente	\$0.00	\$0.00	\$177,492.76	\$177,492.76	\$0.00	\$0.00
D	8240-162-7-CEC001-2211-1	Productos alimenticios para personas G. Corriente	\$0.00	\$0.00	\$19,013.20	\$19,013.20	\$0.00	\$0.00
D	8240-162-7-CEC001-2231-1	Utensilios para el servicio de alimentación G. Corriente	\$0.00	\$0.00	\$7,980.80	\$7,980.80	\$0.00	\$0.00
D	8240-162-7-CEC001-2441-1	Madera y productos de madera G. Corriente	\$0.00	\$0.00	\$0.00	\$0.00	\$0.00	\$0.00
D	8240-162-7-CEC001-2461-1	Material eléctrico y electrónico G. Corriente	\$0.00	\$0.00	\$0.00	\$0.00	\$0.00	\$0.00
D	8240-162-7-CEC001-2471-1	Artículos metálicos para la construcción G. Corriente	\$0.00	\$0.00	\$0.00	\$0.00	\$0.00	\$0.00
D	8240-162-7-CEC001-2481-1	Materiales complementarios G. Corriente	\$0.00	\$0.00	\$0.00	\$0.00	\$0.00	\$0.00
D	8240-162-7-CEC001-2491-1	Otros materiales y artículos de construcción y reparación G. Corriente	\$0.00	\$0.00	\$0.00	\$0.00	\$0.00	\$0.00
D	8240-162-7-CEC001-2561-1	Fibras sintéticas, hules, plásticos y derivados G. Corriente	\$0.00	\$0.00	\$0.00	\$0.00	\$0.00	\$0.00
D	8240-162-7-CEC001-2611-1	Combustibles, lubricantes y aditivos G. Corriente	\$0.00	\$0.00	\$60,000.00	\$60,000.00	\$0.00	\$0.00
D	8240-162-7-CEC001-2721-1	Prendas de seguridad y protección personal G. Corriente	\$0.00	\$0.00	\$0.00	\$0.00	\$0.00	\$0.00
D	8240-162-7-CEC001-2921-1	Refacciones y accesorios menores de edificios G. Corriente	\$0.00	\$0.00	\$0.00	\$0.00	\$0.00	\$0.00
D	8240-162-7-CEC001-2961-1	Refacciones y accesorios menores de equipo de transporte G. Corriente	\$0.00	\$0.00	\$0.00	\$0.00	\$0.00	\$0.00



Colegio de Estudios Científicos y Tecnológicos del Estado de Tlaxcala TLAXCALA

Balanza de Comprobación del 01/dic./2023 al 31/dic./2023
Todas las cuentas. (De la cuenta: 1000 a la 9999)

Usr: tacho
Rep: rptBalanzaComprobacion

Fecha y hora de Impresión | 15/ene./2024
03:09 p. m.

Nat.	Cuenta	Nombre de la cuenta	SALDO ANTERIOR		MOVIMIENTOS		SALDO ACTUAL	
			DEUDOR	ACREEDOR	DEUDOR	ACREEDOR	DEUDOR	ACREEDOR
D	8240-162-7-CEC001-3111-1	Energía eléctrica G. Corriente	\$0.00	\$0.00	\$291,906.00	\$291,906.00	\$0.00	\$0.00
D	8240-162-7-CEC001-3131-1	Agua G. Corriente	\$0.00	\$0.00	\$0.00	\$0.00	\$0.00	\$0.00
D	8240-162-7-CEC001-3231-1	Arrendamiento de mobiliario y equipo de administración, educacional y recreativo G. Corriente	\$0.00	\$0.00	\$79,831.20	\$79,831.20	\$0.00	\$0.00
D	8240-162-7-CEC001-3291-1	Otros arrendamientos G. Corriente	\$0.00	\$0.00	\$6,264.00	\$6,264.00	\$0.00	\$0.00
D	8240-162-7-CEC001-3311-1	Servicios legales, de contabilidad, auditoría y relacionados G. Corriente	\$0.00	\$0.00	\$3,284.58	\$3,284.58	\$0.00	\$0.00
D	8240-162-7-CEC001-3331-1	Servicios de consultoría administrativa, procesos, técnica y en tecnologías de la información G. Corriente	\$29,720.26	\$0.00	\$0.00	\$29,720.26	\$0.00	\$0.00
D	8240-162-7-CEC001-3341-1	Servicios de capacitación G. Corriente	\$0.00	\$0.00	\$0.00	\$0.00	\$0.00	\$0.00
D	8240-162-7-CEC001-3361-1	Servicios de apoyo administrativo, fotocopiado e impresión G. Corriente	\$0.00	\$0.00	\$0.00	\$0.00	\$0.00	\$0.00
D	8240-162-7-CEC001-3411-1	Servicios financieros y bancarios G. Corriente	\$0.00	\$0.00	\$313.20	\$313.20	\$0.00	\$0.00
D	8240-162-7-CEC001-3451-1	Seguro de bienes patrimoniales G. Corriente	\$0.00	\$0.00	\$131,604.81	\$131,604.81	\$0.00	\$0.00
D	8240-162-7-CEC001-3551-1	Reparación y mantenimiento de equipo de transporte G. Corriente	\$0.00	\$0.00	\$0.00	\$0.00	\$0.00	\$0.00
D	8240-162-7-CEC001-3581-1	Servicios de limpieza y manejo de desechos G. Corriente	\$0.00	\$0.00	\$119.50	\$119.50	\$0.00	\$0.00
D	8240-162-7-CEC001-3721-1	Pasajes terrestres G. Corriente	\$0.00	\$0.00	\$1,470.00	\$1,470.00	\$0.00	\$0.00
D	8240-162-7-CEC001-3751-1	Viáticos en el país G. Corriente	\$0.00	\$0.00	\$5,661.50	\$5,661.50	\$0.00	\$0.00
D	8240-162-7-CEC001-3791-1	Otros servicios de traslado y hospedaje G. Corriente	\$0.00	\$0.00	\$100.00	\$100.00	\$0.00	\$0.00
D	8240-162-7-CEC001-3921-1	Impuestos y derechos G. Corriente	\$0.00	\$0.00	\$0.00	\$0.00	\$0.00	\$0.00
D	8240-162-7-CEC001-3981-1	Impuesto sobre nóminas y otros que se deriven de una relación laboral G. Corriente	\$0.00	\$0.00	\$302,724.84	\$302,724.84	\$0.00	\$0.00
D	8240-162-7-CEC001-5111-2	Muebles de oficina y estantería G. Capital	\$40,116.01	\$0.00	\$0.00	\$40,116.01	\$0.00	\$0.00
D	8240-162-7-CEC001-5151-2	Equipo de cómputo y de tecnología de la información G. Capital	\$0.00	\$0.00	\$61,985.76	\$61,985.76	\$0.00	\$0.00
D	8240-162-7-EMS001-2211-1	Productos alimenticios para personas G. Corriente	\$0.00	\$0.00	\$7,250.00	\$7,250.00	\$0.00	\$0.00
D	8240-162-7-EMS001-2961-1	Refacciones y accesorios menores de equipo de transporte G. Corriente	\$5,760.56	\$0.00	\$0.00	\$5,760.56	\$0.00	\$0.00
D	8240-162-7-EMS001-3551-1	Reparación y mantenimiento de equipo de transporte G. Corriente	\$3,364.00	\$0.00	\$0.00	\$3,364.00	\$0.00	\$0.00
D	8240-162-7-EMS001-3981-1	Impuesto sobre nóminas y otros que se deriven de una relación laboral G. Corriente	\$0.00	\$0.00	\$392,377.92	\$392,377.92	\$0.00	\$0.00



Colegio de Estudios Científicos y Tecnológicos del Estado de Tlaxcala TLAXCALA

Balanza de Comprobación del 01/dic./2023 al 31/dic./2023
Todas las cuentas. (De la cuenta: 1000 a la 9999)

Usr: tacho
 Rep: rptBalanzaComprobacion

Fecha y hora de Impresión | 15/ene./2024
 03:09 p. m.

Nat.	Cuenta	Nombre de la cuenta	SALDO ANTERIOR		MOVIMIENTOS		SALDO ACTUAL	
			DEUDOR	ACREEDOR	DEUDOR	ACREEDOR	DEUDOR	ACREEDOR
D	8240-251-4-CEC003-3511-1	Conservación y mantenimiento menor de inmuebles G. Corriente	\$0.00	\$0.00	\$181,621.00	\$181,621.00	\$0.00	\$0.00
D	8240-251-4-CEC003-5151-2	Equipo de cómputo y de tecnología de la información G. Capital	\$0.00	\$0.00	\$0.00	\$0.00	\$0.00	\$0.00
D	8250	<i>PRESUPUESTO DE EGRESOS DEVENGADO</i>	\$11,346,543.04	\$0.00	\$200,309,424.23	\$185,467,278.57	\$26,188,688.70	\$0.00
D	8250-151-1-CEC001-2211-1	Productos alimenticios para personas G. Corriente	\$0.00	\$0.00	\$0.00	\$0.00	\$0.00	\$0.00
D	8250-151-1-CEC001-2531-1	Medicinas y productos farmacéuticos G. Corriente	\$0.00	\$0.00	\$0.00	\$0.00	\$0.00	\$0.00
D	8250-151-1-CEC001-2911-1	Herramientas menores G. Corriente	\$0.00	\$0.00	\$0.00	\$0.00	\$0.00	\$0.00
D	8250-151-1-CEC001-3251-1	Arrendamiento de equipo de transporte G. Corriente	\$0.00	\$0.00	\$0.00	\$0.00	\$0.00	\$0.00
D	8250-151-1-CEC001-3361-1	Servicios de apoyo administrativo, fotocopiado e impresión G. Corriente	\$0.00	\$0.00	\$0.00	\$0.00	\$0.00	\$0.00
D	8250-151-1-CEC001-3721-1	Pasajes terrestres G. Corriente	\$0.00	\$0.00	\$0.00	\$0.00	\$0.00	\$0.00
D	8250-151-3-EMS001-3341-1	Servicios de capacitación G. Corriente	\$0.00	\$0.00	\$0.00	\$0.00	\$0.00	\$0.00
D	8250-151-7-CEC001-1131-1	Sueldos a Funcionarios G. Corriente	\$0.00	\$0.00	\$1,851,198.00	\$1,851,198.00	\$0.00	\$0.00
D	8250-151-7-CEC001-1132-1	Sueldos al Personal G. Corriente	\$0.00	\$0.00	\$0.00	\$0.00	\$0.00	\$0.00
D	8250-151-7-CEC001-1133-1	Sueldos a Trabajadores G. Corriente	\$0.00	\$0.00	\$2,097,353.99	\$2,097,353.99	\$0.00	\$0.00
D	8250-151-7-CEC001-1135-1	Sueldos a Magisterio G. Corriente	\$0.00	\$0.00	\$2,158,773.00	\$2,158,773.00	\$0.00	\$0.00
D	8250-151-7-CEC001-1312-1	Prima Quinquenal a Trabajadores G. Corriente	\$0.00	\$0.00	\$326,205.25	\$326,205.25	\$0.00	\$0.00
D	8250-151-7-CEC001-1313-1	Prima Quinquenal al Magisterio G. Corriente	\$0.00	\$0.00	\$281,140.94	\$281,140.94	\$0.00	\$0.00
D	8250-151-7-CEC001-1321-1	Primas de vacaciones, dominical y gratificación de fin de año a Funcionarios G. Corriente	\$0.00	\$0.00	\$123,413.50	\$123,413.50	\$0.00	\$0.00
D	8250-151-7-CEC001-1322-1	Primas de vacaciones, dominical y gratificación de fin de año al Personal G. Corriente	\$0.00	\$0.00	\$0.00	\$0.00	\$0.00	\$0.00
D	8250-151-7-CEC001-1323-1	Primas de vacaciones, dominical y gratificación de fin de año a Trabajadores G. Corriente	\$0.00	\$0.00	\$161,473.00	\$161,473.00	\$0.00	\$0.00
D	8250-151-7-CEC001-1324-1	Primas de vacaciones, dominical y gratificación de fin de año al Magisterio G. Corriente	\$0.00	\$0.00	\$181,425.00	\$181,425.00	\$0.00	\$0.00
D	8250-151-7-CEC001-1326-1	Gratificación de fin de año a Funcionarios G. Corriente	\$0.00	\$0.00	\$3,945,479.00	\$3,945,479.00	\$0.00	\$0.00
D	8250-151-7-CEC001-1327-1	Gratificación de fin de año al Personal G. Corriente	\$0.00	\$0.00	\$1,667,721.76	\$1,667,721.76	\$0.00	\$0.00
D	8250-151-7-CEC001-1328-1	Gratificación de fin de año a Trabajadores G. Corriente	\$0.00	\$0.00	\$3,494,486.24	\$3,494,486.24	\$0.00	\$0.00





Colegio de Estudios Científicos y Tecnológicos del Estado de Tlaxcala TLAXCALA

Balanza de Comprobación del 01/dic./2023 al 31/dic./2023
Todas las cuentas. (De la cuenta: 1000 a la 9999)

Usr: tacho
Rep: rptBalanzaComprobacion

Fecha y hora de Impresión | 15/ene./2024
03:09 p. m.

Nat.	Cuenta	Nombre de la cuenta	SALDO ANTERIOR		MOVIMIENTOS		SALDO ACTUAL	
			DEUDOR	ACREEDOR	DEUDOR	ACREEDOR	DEUDOR	ACREEDOR
D	8250-151-7-CEC001-1329 -1	Gratificación de fin de año al Magisterio G. Corriente	\$0.00	\$0.00	\$5,556,612.00	\$5,556,612.00	\$0.00	\$0.00
D	8250-151-7-CEC001-1411 -1	Aportaciones de seguridad social G. Corriente	\$2,135,189.26	\$0.00	\$5,271,294.38	\$2,134,987.81	\$5,271,495.83	\$0.00
D	8250-151-7-CEC001-1421 -1	Aportaciones a fondos de vivienda G. Corriente	\$0.00	\$0.00	\$405,550.50	\$0.00	\$405,550.50	\$0.00
D	8250-151-7-CEC001-1442 -1	Cuotas seguro de vida al Personal G. Corriente	\$0.00	\$0.00	\$0.00	\$0.00	\$0.00	\$0.00
D	8250-151-7-CEC001-1443 -1	Cuotas seguro de vida a Trabajadores G. Corriente	\$0.00	\$0.00	\$0.00	\$0.00	\$0.00	\$0.00
D	8250-151-7-CEC001-1444 -1	Cuotas seguro de vida al Magisterio G. Corriente	\$0.00	\$0.00	\$0.00	\$0.00	\$0.00	\$0.00
D	8250-151-7-CEC001-154F -1	Prestaciones contractuales a Funcionarios del Sector Educativo G. Corriente	\$0.00	\$0.00	\$813,779.00	\$813,779.00	\$0.00	\$0.00
D	8250-151-7-CEC001-154G -1	Prestaciones contractuales al Personal del Sector Educativo G. Corriente	\$0.00	\$0.00	\$164,102.22	\$164,102.22	\$0.00	\$0.00
D	8250-151-7-CEC001-154H -1	Prestaciones contractuales a Trabajadores del Sector Educativo G. Corriente	\$0.00	\$0.00	\$7,668,232.47	\$7,668,232.47	\$0.00	\$0.00
D	8250-151-7-CEC001-154J -1	Prestaciones contractuales a Magisterio G. Corriente	\$0.00	\$0.00	\$8,413,857.36	\$8,413,857.36	\$0.00	\$0.00
D	8250-151-7-CEC001-1592 -1	Cuotas despensa al Personal G. Corriente	\$0.00	\$0.00	\$68,931.00	\$68,931.00	\$0.00	\$0.00
D	8250-151-7-CEC001-1593 -1	Cuotas despensa a Trabajadores G. Corriente	\$0.00	\$0.00	\$1,973,534.41	\$1,973,534.41	\$0.00	\$0.00
D	8250-151-7-CEC001-1595 -1	Cuotas despensa al Magisterio G. Corriente	\$0.00	\$0.00	\$1,663,916.10	\$1,663,916.10	\$0.00	\$0.00
D	8250-151-7-CEC001-3111-1	Energía eléctrica G. Corriente	\$0.00	\$0.00	\$120,765.22	\$0.00	\$120,765.22	\$0.00
D	8250-151-7-CEC001-3141 -1	Telefonía tradicional G. Corriente	\$0.00	\$0.00	\$203,895.53	\$203,895.53	\$0.00	\$0.00
D	8250-151-7-CEC001-3171 -1	Servicios de acceso de Internet, redes y procesamiento de información G. Corriente	\$0.00	\$0.00	\$509,003.32	\$509,003.32	\$0.00	\$0.00
D	8250-151-7-CEC001-3381 -1	Servicios de vigilancia G. Corriente	\$0.00	\$0.00	\$1,212,567.72	\$1,212,567.72	\$0.00	\$0.00
D	8250-151-7-EMS001-1131 -1	Sueldos a Funcionarios G. Corriente	\$0.00	\$0.00	\$425,378.86	\$425,378.86	\$0.00	\$0.00
D	8250-151-7-EMS001-1133 -1	Sueldos a Trabajadores G. Corriente	\$0.00	\$0.00	\$150,131.82	\$150,131.82	\$0.00	\$0.00
D	8250-151-7-EMS001-1135 -1	Sueldos a Magisterio G. Corriente	\$0.00	\$0.00	\$803,271.48	\$803,271.48	\$0.00	\$0.00
D	8250-151-7-EMS001-1312 -1	Prima Quinquenal a Trabajadores G. Corriente	\$0.00	\$0.00	\$24,158.27	\$24,158.27	\$0.00	\$0.00
D	8250-151-7-EMS001-1313 -1	Prima Quinquenal al Magisterio G. Corriente	\$0.00	\$0.00	\$95,345.50	\$95,345.50	\$0.00	\$0.00
D	8250-151-7-EMS001-1321 -1	Primas de vacaciones, dominical y gratificación de fin de año a Funcionarios G. Corriente	\$0.00	\$0.00	\$26,862.50	\$26,862.50	\$0.00	\$0.00





Colegio de Estudios Científicos y Tecnológicos del Estado de Tlaxcala TLAXCALA

Balanza de Comprobación del 01/dic./2023 al 31/dic./2023
Todas las cuentas. (De la cuenta: 1000 a la 9999)

Usr: tacho
Rep: rptBalanzaComprobacion

Fecha y 15/ene./2024
hora de Impresión 03:09 p. m.

Nat.	Cuenta	Nombre de la cuenta	SALDO ANTERIOR		MOVIMIENTOS		SALDO ACTUAL	
			DEUDOR	ACREEDOR	DEUDOR	ACREEDOR	DEUDOR	ACREEDOR
D	8250-151-7-EMS001-1323-1	Primas de vacaciones, dominical y gratificación de fin de año a Trabajadores G. Corriente	\$0.00	\$0.00	\$10,338.00	\$10,338.00	\$0.00	\$0.00
D	8250-151-7-EMS001-1324-1	Primas de vacaciones, dominical y gratificación de fin de año al Magisterio G. Corriente	\$0.00	\$0.00	\$46,696.50	\$46,696.50	\$0.00	\$0.00
D	8250-151-7-EMS001-1326-1	Gratificación de fin de año a Funcionarios G. Corriente	\$0.00	\$0.00	\$858,797.50	\$858,797.50	\$0.00	\$0.00
D	8250-151-7-EMS001-1328-1	Gratificación de fin de año a Trabajadores G. Corriente	\$0.00	\$0.00	\$330,479.50	\$330,479.50	\$0.00	\$0.00
D	8250-151-7-EMS001-1329-1	Gratificación de fin de año al Magisterio G. Corriente	\$0.00	\$0.00	\$1,427,505.00	\$1,427,505.00	\$0.00	\$0.00
D	8250-151-7-EMS001-1411-1	Aportaciones de seguridad social G. Corriente	\$348,235.42	\$0.00	\$865,996.22	\$348,235.42	\$865,996.22	\$0.00
D	8250-151-7-EMS001-1421-1	Aportaciones a fondos de vivienda G. Corriente	\$0.00	\$0.00	\$406,056.86	\$0.00	\$406,056.86	\$0.00
D	8250-151-7-EMS001-1443-1	Cuotas seguro de vida a Trabajadores G. Corriente	\$0.00	\$0.00	\$0.00	\$0.00	\$0.00	\$0.00
D	8250-151-7-EMS001-1444-1	Cuotas seguro de vida al Magisterio G. Corriente	\$0.00	\$0.00	\$0.00	\$0.00	\$0.00	\$0.00
D	8250-151-7-EMS001-154F-1	Prestaciones contractuales a Funcionarios del Sector Educativo G. Corriente	\$0.00	\$0.00	\$177,130.50	\$177,130.50	\$0.00	\$0.00
D	8250-151-7-EMS001-154H-1	Prestaciones contractuales a Trabajadores del Sector Educativo G. Corriente	\$0.00	\$0.00	\$281,677.24	\$281,677.24	\$0.00	\$0.00
D	8250-151-7-EMS001-154J-1	Prestaciones contractuales a Magisterio G. Corriente	\$0.00	\$0.00	\$2,089,872.50	\$2,089,872.50	\$0.00	\$0.00
D	8250-151-7-EMS001-1593-1	Cuotas despensa a Trabajadores G. Corriente	\$0.00	\$0.00	\$28,851.50	\$28,851.50	\$0.00	\$0.00
D	8250-151-7-EMS001-1595-1	Cuotas despensa al Magisterio G. Corriente	\$0.00	\$0.00	\$79,528.00	\$79,528.00	\$0.00	\$0.00
D	8250-151-7-EMS001-2141-1	Materiales, útiles y equipos menores de tecnologías de la información y comunicaciones G. Corriente	\$0.00	\$0.00	\$0.00	\$0.00	\$0.00	\$0.00
D	8250-151-7-EMS001-2161-1	Material de limpieza G. Corriente	\$0.00	\$0.00	\$0.00	\$0.00	\$0.00	\$0.00
D	8250-151-7-EMS001-3111-1	Energía eléctrica G. Corriente	\$0.00	\$0.00	\$83,258.70	\$58,406.00	\$24,852.70	\$0.00
D	8250-151-7-EMS001-3171-1	Servicios de acceso de Internet, redes y procesamiento de información G. Corriente	\$0.00	\$0.00	\$298,539.26	\$298,539.26	\$0.00	\$0.00
D	8250-151-7-EMS001-3381-1	Servicios de vigilancia G. Corriente	\$0.00	\$0.00	\$271,634.88	\$271,634.88	\$0.00	\$0.00
D	8250-161-1-EMS001-3361-1	Servicios de apoyo administrativo, fotocopiado e impresión G. Corriente	\$0.00	\$0.00	\$0.00	\$0.00	\$0.00	\$0.00
D	8250-161-2-EMS001-3821-1	Gastos de orden social y cultural G. Corriente	\$0.00	\$0.00	\$0.00	\$0.00	\$0.00	\$0.00
D	8250-161-3-CEC002-3341-1	Servicios de capacitación G. Corriente	\$0.00	\$0.00	\$0.00	\$0.00	\$0.00	\$0.00
D	8250-161-3-CEC002-3361-1	Servicios de apoyo administrativo, fotocopiado e impresión G. Corriente	\$0.00	\$0.00	\$0.00	\$0.00	\$0.00	\$0.00



Colegio de Estudios Científicos y Tecnológicos del Estado de Tlaxcala TLAXCALA

Balanza de Comprobación del 01/dic./2023 al 31/dic./2023
Todas las cuentas. (De la cuenta: 1000 a la 9999)

Usr: tacho
Rep: rptBalanzaComprobacion

Fecha y hora de Impresión | 15/ene./2024
03:09 p. m.

Nat.	Cuenta	Nombre de la cuenta	SALDO ANTERIOR		MOVIMIENTOS		SALDO ACTUAL	
			DEUDOR	ACREEDOR	DEUDOR	ACREEDOR	DEUDOR	ACREEDOR
D	8250-161-3-EMS001-2111-1	Materiales, útiles y equipos menores de oficina G. Corriente	\$0.00	\$0.00	\$0.00	\$0.00	\$0.00	\$0.00
D	8250-161-3-EMS001-2211-1	Productos alimenticios para personas G. Corriente	\$0.00	\$0.00	\$0.00	\$0.00	\$0.00	\$0.00
D	8250-161-3-EMS001-3361-1	Servicios de apoyo administrativo, fotocopiado e impresión G. Corriente	\$0.00	\$0.00	\$0.00	\$0.00	\$0.00	\$0.00
D	8250-161-3-EMS001-3721-1	Pasajes terrestres G. Corriente	\$0.00	\$0.00	\$0.00	\$0.00	\$0.00	\$0.00
D	8250-161-3-EMS001-3751-1	Viáticos en el país G. Corriente	\$0.00	\$0.00	\$0.00	\$0.00	\$0.00	\$0.00
D	8250-161-4-CEC005-3171-1	Servicios de acceso de Internet, redes y procesamiento de información G. Corriente	\$0.00	\$0.00	\$0.00	\$0.00	\$0.00	\$0.00
D	8250-161-4-EMS001-2141-1	Materiales, útiles y equipos menores de tecnologías de la información y comunicaciones G. Corriente	\$0.00	\$0.00	\$0.00	\$0.00	\$0.00	\$0.00
D	8250-161-5-EMS001-2111-1	Materiales, útiles y equipos menores de oficina G. Corriente	\$0.00	\$0.00	\$0.00	\$0.00	\$0.00	\$0.00
D	8250-161-5-EMS001-2171-1	Materiales y útiles de enseñanza G. Corriente	\$0.00	\$0.00	\$0.00	\$0.00	\$0.00	\$0.00
D	8250-161-5-EMS001-2711-1	Vestuario y uniformes G. Corriente	\$0.00	\$0.00	\$0.00	\$0.00	\$0.00	\$0.00
D	8250-161-5-EMS001-2731-1	Artículos deportivos G. Corriente	\$0.00	\$0.00	\$0.00	\$0.00	\$0.00	\$0.00
D	8250-161-5-EMS001-3291-1	Otros arrendamientos G. Corriente	\$0.00	\$0.00	\$0.00	\$0.00	\$0.00	\$0.00
D	8250-161-5-EMS001-3361-1	Servicios de apoyo administrativo, fotocopiado e impresión G. Corriente	\$0.00	\$0.00	\$0.00	\$0.00	\$0.00	\$0.00
D	8250-161-5-EMS001-3391-1	Servicios profesionales, científicos y técnicos integrales G. Corriente	\$0.00	\$0.00	\$0.00	\$0.00	\$0.00	\$0.00
D	8250-161-5-EMS001-3821-1	Gastos de orden social y cultural G. Corriente	\$7,544.64	\$0.00	\$0.00	\$7,544.64	\$0.00	\$0.00
D	8250-161-6-CEC004-3751-1	Viáticos en el país G. Corriente	\$0.00	\$0.00	\$0.00	\$0.00	\$0.00	\$0.00
D	8250-161-7-CEC001-1131-1	Sueldos a Funcionarios G. Corriente	\$0.00	\$0.00	\$6,775,942.24	\$6,775,942.24	\$0.00	\$0.00
D	8250-161-7-CEC001-1132-1	Sueldos al Personal G. Corriente	\$0.00	\$0.00	\$2,122,295.15	\$2,122,295.15	\$0.00	\$0.00
D	8250-161-7-CEC001-1133-1	Sueldos a Trabajadores G. Corriente	\$0.00	\$0.00	\$6,585,688.66	\$5,263,752.16	\$1,321,936.50	\$0.00
D	8250-161-7-CEC001-1134-1	Sueldos a Interinos G. Corriente	\$0.00	\$0.00	\$1,414,190.86	\$1,414,190.86	\$0.00	\$0.00
D	8250-161-7-CEC001-1135-1	Sueldos a Magisterio G. Corriente	\$0.00	\$0.00	\$6,345,370.84	\$6,345,370.84	\$0.00	\$0.00
D	8250-161-7-CEC001-1211-1	Honorarios asimilables a salarios G. Corriente	\$0.00	\$0.00	\$27,798.30	\$27,798.30	\$0.00	\$0.00
D	8250-161-7-CEC001-1312-1	Prima Quinquenal a Trabajadores G. Corriente	\$0.00	\$0.00	\$3,118,660.82	\$2,783,041.30	\$335,619.52	\$0.00



Colegio de Estudios Científicos y Tecnológicos del Estado de Tlaxcala TLAXCALA

Balanza de Comprobación del 01/dic./2023 al 31/dic./2023
Todas las cuentas. (De la cuenta: 1000 a la 9999)

Usr: tacho
Rep: rptBalanzaComprobacion

Fecha y 15/ene./2024
hora de Impresión 03:09 p. m.

Nat.	Cuenta	Nombre de la cuenta	SALDO ANTERIOR		MOVIMIENTOS		SALDO ACTUAL	
			DEUDOR	ACREEDOR	DEUDOR	ACREEDOR	DEUDOR	ACREEDOR
D	8250-161-7-CEC001-1313 -1	Prima Quinquenal al Magisterio G. Corriente	\$0.00	\$0.00	\$2,212,641.17	\$2,212,641.17	\$0.00	\$0.00
D	8250-161-7-CEC001-1321 -1	Primas de vacaciones, dominical y gratificación de fin de año a Funcionarios G. Corriente	\$0.00	\$0.00	\$710,600.55	\$694,908.67	\$15,691.88	\$0.00
D	8250-161-7-CEC001-1322 -1	Primas de vacaciones, dominical y gratificación de fin de año al Personal G. Corriente	\$0.00	\$0.00	\$58,465.53	\$57,669.25	\$796.28	\$0.00
D	8250-161-7-CEC001-1323 -1	Primas de vacaciones, dominical y gratificación de fin de año a Trabajadores G. Corriente	\$0.00	\$0.00	\$1,084,381.39	\$1,081,209.37	\$3,172.02	\$0.00
D	8250-161-7-CEC001-1324 -1	Primas de vacaciones, dominical y gratificación de fin de año al Magisterio G. Corriente	\$0.00	\$0.00	\$1,459,472.26	\$1,446,160.03	\$13,312.23	\$0.00
D	8250-161-7-CEC001-1326 -1	Gratificación de fin de año a Funcionarios G. Corriente	\$0.00	\$0.00	\$4,021,131.41	\$3,943,876.20	\$77,255.21	\$0.00
D	8250-161-7-CEC001-1327 -1	Gratificación de fin de año al Personal G. Corriente	\$0.00	\$0.00	\$157,697.39	\$152,388.86	\$5,308.53	\$0.00
D	8250-161-7-CEC001-1328 -1	Gratificación de fin de año a Trabajadores G. Corriente	\$0.00	\$0.00	\$4,516,192.92	\$4,506,262.35	\$9,930.57	\$0.00
D	8250-161-7-CEC001-1329 -1	Gratificación de fin de año al Magisterio G. Corriente	\$0.00	\$0.00	\$3,814,496.76	\$3,756,337.83	\$58,158.93	\$0.00
D	8250-161-7-CEC001-1343 -1	Compensaciones a Trabajadores G. Corriente	\$0.00	\$0.00	\$0.00	\$0.00	\$0.00	\$0.00
D	8250-161-7-CEC001-1411 -1	Aportaciones de seguridad social G. Corriente	\$0.00	\$0.00	\$0.00	\$0.00	\$0.00	\$0.00
D	8250-161-7-CEC001-1421 -1	Aportaciones a fondos de vivienda G. Corriente	\$0.00	\$0.00	\$2,072,798.35	\$0.00	\$2,072,798.35	\$0.00
D	8250-161-7-CEC001-1441 -1	Cuotas seguro de vida a Funcionarios G. Corriente	\$0.00	\$0.00	\$0.00	\$0.00	\$0.00	\$0.00
D	8250-161-7-CEC001-1442 -1	Cuotas seguro de vida al Personal G. Corriente	\$0.00	\$0.00	\$549,883.99	\$549,883.99	\$0.00	\$0.00
D	8250-161-7-CEC001-1443 -1	Cuotas seguro de vida a Trabajadores G. Corriente	\$0.00	\$0.00	\$0.00	\$0.00	\$0.00	\$0.00
D	8250-161-7-CEC001-1444 -1	Cuotas seguro de vida al Magisterio G. Corriente	\$0.00	\$0.00	\$0.00	\$0.00	\$0.00	\$0.00
D	8250-161-7-CEC001-1511 -1	Cuotas para el fondo de ahorro y fondo de trabajo G. Corriente	\$4,315,302.64	\$0.00	\$400,396.28	\$0.00	\$4,715,698.92	\$0.00
D	8250-161-7-CEC001-1522 -1	Indemnizaciones y Liquidación al Personal G. Corriente	\$0.00	\$0.00	\$100,934.10	\$0.00	\$100,934.10	\$0.00
D	8250-161-7-CEC001-1523 -1	Indemnizaciones y Liquidación a Trabajadores G. Corriente	\$0.00	\$0.00	\$1,403,329.38	\$0.00	\$1,403,329.38	\$0.00
D	8250-161-7-CEC001-1541 -1	Ayuda para pasajes G. Corriente	\$0.00	\$0.00	\$57,652.40	\$57,652.40	\$0.00	\$0.00
D	8250-161-7-CEC001-154F -1	Prestaciones contractuales a Funcionarios del Sector Educativo G. Corriente	\$0.00	\$0.00	\$20,068,277.50	\$19,313,127.40	\$755,150.10	\$0.00
D	8250-161-7-CEC001-154G -1	Prestaciones contractuales al Personal del Sector Educativo G. Corriente	\$0.00	\$0.00	\$6,106,656.28	\$6,025,406.20	\$81,250.08	\$0.00
D	8250-161-7-CEC001-154H -1	Prestaciones contractuales a Trabajadores del Sector Educativo G. Corriente	\$0.00	\$0.00	\$19,354,058.26	\$18,981,190.45	\$372,867.81	\$0.00



Colegio de Estudios Científicos y Tecnológicos del Estado de Tlaxcala TLAXCALA

Balanza de Comprobación del 01/dic./2023 al 31/dic./2023

Todas las cuentas. (De la cuenta: 1000 a la 9999)

Usr: tacho

Rep: rptBalanzaComprobacion

Fecha y 15/ene./2024

hora de Impresión 03:09 p. m.

Nat.	Cuenta	Nombre de la cuenta	SALDO ANTERIOR		MOVIMIENTOS		SALDO ACTUAL	
			DEUDOR	ACREEDOR	DEUDOR	ACREEDOR	DEUDOR	ACREEDOR
D	8250-161-7-CEC001-154J -1	Prestaciones contractuales a Magisterio G. Corriente	\$0.00	\$0.00	\$17,555,623.14	\$14,901,219.16	\$2,654,403.98	\$0.00
D	8250-161-7-CEC001-1591 -1	Cuotas despensa a Funcionarios G. Corriente	\$0.00	\$0.00	\$1,548,867.40	\$1,544,429.40	\$4,438.00	\$0.00
D	8250-161-7-CEC001-1592 -1	Cuotas despensa al Personal G. Corriente	\$0.00	\$0.00	\$1,203,585.05	\$1,198,513.05	\$5,072.00	\$0.00
D	8250-161-7-CEC001-1593 -1	Cuotas despensa a Trabajadores G. Corriente	\$0.00	\$0.00	\$3,261,829.88	\$3,258,032.38	\$3,797.50	\$0.00
D	8250-161-7-CEC001-1595 -1	Cuotas despensa al Magisterio G. Corriente	\$0.00	\$0.00	\$542,106.16	\$530,491.66	\$11,614.50	\$0.00
D	8250-161-7-CEC001-2111- 1	Materiales, útiles y equipos menores de oficina G. Corriente	\$0.00	\$0.00	\$73,859.15	\$73,859.15	\$0.00	\$0.00
D	8250-161-7-CEC001-2141 -1	Materiales, útiles y equipos menores de tecnologías de la información y comunicaciones G. Corriente	\$1,043.13	\$0.00	\$5,840.20	\$6,883.33	\$0.00	\$0.00
D	8250-161-7-CEC001-2161 -1	Material de limpieza G. Corriente	\$0.00	\$0.00	\$10,297.40	\$10,297.40	\$0.00	\$0.00
D	8250-161-7-CEC001-2161 -2	Material de limpieza G. Capital	\$0.00	\$0.00	\$0.00	\$0.00	\$0.00	\$0.00
D	8250-161-7-CEC001-2211 -1	Productos alimenticios para personas G. Corriente	\$0.00	\$0.00	\$18,095.70	\$18,095.70	\$0.00	\$0.00
D	8250-161-7-CEC001-2231 -1	Utensilios para el servicio de alimentación G. Corriente	\$0.00	\$0.00	\$0.00	\$0.00	\$0.00	\$0.00
D	8250-161-7-CEC001-2361 -1	PRODUCTOS METÁLICOS Y A BASE DE MINERALES NO METÁLICOS ADQUIRIDOS COMO MATERIA PRIMA G. Corriente	\$0.00	\$0.00	\$0.00	\$0.00	\$0.00	\$0.00
D	8250-161-7-CEC001-2431 -1	Cal, yeso y productos de yeso G. Corriente	\$0.00	\$0.00	\$0.00	\$0.00	\$0.00	\$0.00
D	8250-161-7-CEC001-2461 -1	Material eléctrico y electrónico G. Corriente	\$0.00	\$0.00	\$2,390.93	\$2,390.93	\$0.00	\$0.00
D	8250-161-7-CEC001-2471 -1	Artículos metálicos para la construcción G. Corriente	\$0.00	\$0.00	\$0.00	\$0.00	\$0.00	\$0.00
D	8250-161-7-CEC001-2481 -1	Materiales complementarios G. Corriente	\$0.00	\$0.00	\$0.00	\$0.00	\$0.00	\$0.00
D	8250-161-7-CEC001-2491 -1	Otros materiales y artículos de construcción y reparación G. Corriente	\$0.00	\$0.00	\$0.00	\$0.00	\$0.00	\$0.00
D	8250-161-7-CEC001-2561 -1	Fibras sintéticas, hules, plásticos y derivados G. Corriente	\$0.00	\$0.00	\$730.00	\$730.00	\$0.00	\$0.00
D	8250-161-7-CEC001-2741 -1	Productos textiles G. Corriente	\$0.00	\$0.00	\$0.00	\$0.00	\$0.00	\$0.00
D	8250-161-7-CEC001-2931 -1	Refacciones y accesorios menores de mobiliario y equipo de administración, educacional y recreativo G. Corriente	\$0.00	\$0.00	\$0.00	\$0.00	\$0.00	\$0.00
D	8250-161-7-CEC001-2941 -1	Refacciones y accesorios menores de equipo de cómputo y tecnologías de la información G. Corriente	\$1,393.74	\$0.00	\$0.00	\$1,393.74	\$0.00	\$0.00
D	8250-161-7-CEC001-2961 -1	Refacciones y accesorios menores de equipo de transporte G. Corriente	\$0.00	\$0.00	\$10,905.16	\$10,905.16	\$0.00	\$0.00
D	8250-161-7-CEC001-2991 -1	Refacciones y accesorios menores otros bienes muebles G. Corriente	\$0.00	\$0.00	\$0.00	\$0.00	\$0.00	\$0.00



Colegio de Estudios Científicos y Tecnológicos del Estado de Tlaxcala TLAXCALA

Balanza de Comprobación del 01/dic./2023 al 31/dic./2023
Todas las cuentas. (De la cuenta: 1000 a la 9999)

Usr: tacho
Rep: rptBalanzaComprobacion

Fecha y hora de Impresión | 15/ene./2024
03:09 p. m.

Nat.	Cuenta	Nombre de la cuenta	SALDO ANTERIOR		MOVIMIENTOS		SALDO ACTUAL	
			DEUDOR	ACREEDOR	DEUDOR	ACREEDOR	DEUDOR	ACREEDOR
D	8250-161-7-CEC001-3111-1	Energía eléctrica G. Corriente	\$0.00	\$0.00	\$175,136.04	\$0.00	\$175,136.04	\$0.00
D	8250-161-7-CEC001-3181-1	Servicios postales y telegráficos G. Corriente	\$0.00	\$0.00	\$0.00	\$0.00	\$0.00	\$0.00
D	8250-161-7-CEC001-3271-1	Arrendamiento de activos intangibles G. Corriente	\$0.00	\$0.00	\$0.00	\$0.00	\$0.00	\$0.00
D	8250-161-7-CEC001-3291-1	Otros arrendamientos G. Corriente	\$0.00	\$0.00	\$1,998.10	\$1,998.10	\$0.00	\$0.00
D	8250-161-7-CEC001-3311-1	Servicios legales, de contabilidad, auditoría y relacionados G. Corriente	\$0.00	\$0.00	\$0.00	\$0.00	\$0.00	\$0.00
D	8250-161-7-CEC001-3331-1	Servicios de consultoría administrativa, procesos, técnica y en tecnologías de la información G. Corriente	\$0.00	\$0.00	\$0.00	\$0.00	\$0.00	\$0.00
D	8250-161-7-CEC001-3341-1	Servicios de capacitación G. Corriente	\$0.00	\$0.00	\$0.00	\$0.00	\$0.00	\$0.00
D	8250-161-7-CEC001-3361-1	Servicios de apoyo administrativo, fotocopiado e impresión G. Corriente	\$0.00	\$0.00	\$768.28	\$768.28	\$0.00	\$0.00
D	8250-161-7-CEC001-3411-1	Servicios financieros y bancarios G. Corriente	\$0.00	\$0.00	\$78,265.47	\$78,265.47	\$0.00	\$0.00
D	8250-161-7-CEC001-3551-1	Reparación y mantenimiento de equipo de transporte G. Corriente	\$0.00	\$0.00	\$2,958.00	\$2,958.00	\$0.00	\$0.00
D	8250-161-7-CEC001-3581-1	Servicios de limpieza y manejo de desechos G. Corriente	\$0.00	\$0.00	\$0.00	\$0.00	\$0.00	\$0.00
D	8250-161-7-CEC001-3711-1	Pasajes aéreos G. Corriente	\$0.00	\$0.00	\$0.00	\$0.00	\$0.00	\$0.00
D	8250-161-7-CEC001-3721-1	Pasajes terrestres G. Corriente	\$0.00	\$0.00	\$1,036.00	\$1,036.00	\$0.00	\$0.00
D	8250-161-7-CEC001-3751-1	Viáticos en el país G. Corriente	\$0.00	\$0.00	\$4,598.00	\$4,598.00	\$0.00	\$0.00
D	8250-161-7-CEC001-3791-1	Otros servicios de traslado y hospedaje G. Corriente	\$0.00	\$0.00	\$0.00	\$0.00	\$0.00	\$0.00
D	8250-161-7-CEC001-3821-1	Gastos de orden social y cultural G. Corriente	\$0.00	\$0.00	\$0.00	\$0.00	\$0.00	\$0.00
D	8250-161-7-CEC001-3981-1	Impuesto sobre nóminas y otros que se deriven de una relación laboral G. Corriente	-\$1,173,712.00	\$0.00	\$3,709,280.16	\$831,039.00	\$1,704,529.16	\$0.00
D	8250-161-7-EMS001-1131-1	Sueldos a Funcionarios G. Corriente	\$0.00	\$0.00	\$1,493,292.37	\$1,493,292.37	\$0.00	\$0.00
D	8250-161-7-EMS001-1133-1	Sueldos a Trabajadores G. Corriente	\$0.00	\$0.00	\$449,564.17	\$449,564.17	\$0.00	\$0.00
D	8250-161-7-EMS001-1135-1	Sueldos a Magisterio G. Corriente	\$0.00	\$0.00	\$1,644,247.73	\$1,644,247.73	\$0.00	\$0.00
D	8250-161-7-EMS001-1312-1	Prima Quinquenal a Trabajadores G. Corriente	\$0.00	\$0.00	\$71,314.48	\$71,314.48	\$0.00	\$0.00
D	8250-161-7-EMS001-1313-1	Prima Quinquenal al Magisterio G. Corriente	\$0.00	\$0.00	\$322,702.61	\$322,702.61	\$0.00	\$0.00
D	8250-161-7-EMS001-1321-1	Primas de vacaciones, dominical y gratificación de fin de año a Funcionarios G. Corriente	\$0.00	\$0.00	\$27,571.75	\$27,571.75	\$0.00	\$0.00



Colegio de Estudios Científicos y Tecnológicos del Estado de Tlaxcala TLAXCALA

Balanza de Comprobación del 01/dic./2023 al 31/dic./2023

Todas las cuentas. (De la cuenta: 1000 a la 9999)

Usr: tacho

Rep: rptBalanzaComprobacion

Fecha y 15/ene./2024

hora de Impresión 03:09 p. m.

Nat.	Cuenta	Nombre de la cuenta	SALDO ANTERIOR		MOVIMIENTOS		SALDO ACTUAL	
			DEUDOR	ACREEDOR	DEUDOR	ACREEDOR	DEUDOR	ACREEDOR
D	8250-161-7-EMS001-1323-1	Primas de vacaciones, dominical y gratificación de fin de año a Trabajadores G. Corriente	\$0.00	\$0.00	\$48,938.45	\$48,938.45	\$0.00	\$0.00
D	8250-161-7-EMS001-1324-1	Primas de vacaciones, dominical y gratificación de fin de año al Magisterio G. Corriente	\$0.00	\$0.00	\$268,768.38	\$268,768.38	\$0.00	\$0.00
D	8250-161-7-EMS001-1326-1	Gratificación de fin de año a Funcionarios G. Corriente	\$0.00	\$0.00	\$758,472.19	\$758,472.19	\$0.00	\$0.00
D	8250-161-7-EMS001-1328-1	Gratificación de fin de año a Trabajadores G. Corriente	\$0.00	\$0.00	\$239,825.14	\$239,825.14	\$0.00	\$0.00
D	8250-161-7-EMS001-1329-1	Gratificación de fin de año al Magisterio G. Corriente	\$0.00	\$0.00	\$1,151,420.79	\$1,151,420.79	\$0.00	\$0.00
D	8250-161-7-EMS001-1411-1	Aportaciones de seguridad social G. Corriente	\$0.00	\$0.00	\$0.00	\$0.00	\$0.00	\$0.00
D	8250-161-7-EMS001-1421-1	Aportaciones a fondos de vivienda G. Corriente	\$0.00	\$0.00	\$0.00	\$0.00	\$0.00	\$0.00
D	8250-161-7-EMS001-1441-1	Cuotas seguro de vida a Funcionarios G. Corriente	\$0.00	\$0.00	\$0.00	\$0.00	\$0.00	\$0.00
D	8250-161-7-EMS001-1442-1	Cuotas seguro de vida al Personal G. Corriente	\$0.00	\$0.00	\$199,981.15	\$199,981.15	\$0.00	\$0.00
D	8250-161-7-EMS001-1443-1	Cuotas seguro de vida a Trabajadores G. Corriente	\$0.00	\$0.00	\$0.00	\$0.00	\$0.00	\$0.00
D	8250-161-7-EMS001-1444-1	Cuotas seguro de vida al Magisterio G. Corriente	\$0.00	\$0.00	\$0.00	\$0.00	\$0.00	\$0.00
D	8250-161-7-EMS001-1511-1	Cuotas para el fondo de ahorro y fondo de trabajo G. Corriente	\$46,706.20	\$0.00	\$4,356.88	\$0.00	\$51,063.08	\$0.00
D	8250-161-7-EMS001-154F-1	Prestaciones contractuales a Funcionarios del Sector Educativo G. Corriente	\$0.00	\$0.00	\$564,534.86	\$564,534.86	\$0.00	\$0.00
D	8250-161-7-EMS001-154H-1	Prestaciones contractuales a Trabajadores del Sector Educativo G. Corriente	\$0.00	\$0.00	\$918,365.10	\$918,365.10	\$0.00	\$0.00
D	8250-161-7-EMS001-154J-1	Prestaciones contractuales a Magisterio G. Corriente	\$0.00	\$0.00	\$3,673,259.23	\$3,673,259.23	\$0.00	\$0.00
D	8250-161-7-EMS001-1593-1	Cuotas despensa a Trabajadores G. Corriente	\$0.00	\$0.00	\$95,908.05	\$95,908.05	\$0.00	\$0.00
D	8250-161-7-EMS001-1595-1	Cuotas despensa al Magisterio G. Corriente	\$0.00	\$0.00	\$359,625.78	\$359,625.78	\$0.00	\$0.00
D	8250-161-7-EMS001-2111-1	Materiales, útiles y equipos menores de oficina G. Corriente	\$0.00	\$0.00	\$0.00	\$0.00	\$0.00	\$0.00
D	8250-161-7-EMS001-2141-1	Materiales, útiles y equipos menores de tecnologías de la información y comunicaciones G. Corriente	\$39,275.72	\$0.00	\$0.00	\$39,275.72	\$0.00	\$0.00
D	8250-161-7-EMS001-2461-1	Material eléctrico y electrónico G. Corriente	\$1,902.40	\$0.00	\$0.00	\$1,902.40	\$0.00	\$0.00
D	8250-161-7-EMS001-2611-1	Combustibles, lubricantes y aditivos G. Corriente	\$0.00	\$0.00	\$12,500.00	\$12,500.00	\$0.00	\$0.00
D	8250-161-7-EMS001-2921-1	Refacciones y accesorios menores de edificios G. Corriente	\$0.00	\$0.00	\$1,386.20	\$1,386.20	\$0.00	\$0.00
D	8250-161-7-EMS001-2931-1	Refacciones y accesorios menores de mobiliario y equipo de administración, educacional y recreativo G. Corriente	\$0.00	\$0.00	\$7,271.46	\$7,271.46	\$0.00	\$0.00



Colegio de Estudios Científicos y Tecnológicos del Estado de Tlaxcala TLAXCALA

Balanza de Comprobación del 01/dic./2023 al 31/dic./2023
Todas las cuentas. (De la cuenta: 1000 a la 9999)

Usr: tacho
Rep: rptBalanzaComprobacion

Fecha y hora de Impresión | 15/ene./2024
03:09 p. m.

Nat.	Cuenta	Nombre de la cuenta	SALDO ANTERIOR		MOVIMIENTOS		SALDO ACTUAL	
			DEUDOR	ACREEDOR	DEUDOR	ACREEDOR	DEUDOR	ACREEDOR
D	8250-161-7-EMS001-2941-1	Refacciones y accesorios menores de equipo de cómputo y tecnologías de la información G. Corriente	\$0.00	\$0.00	\$0.00	\$0.00	\$0.00	\$0.00
D	8250-161-7-EMS001-2961-1	Refacciones y accesorios menores de equipo de transporte G. Corriente	\$0.00	\$0.00	\$5,766.36	\$5,766.36	\$0.00	\$0.00
D	8250-161-7-EMS001-3111-1	Energía eléctrica G. Corriente	\$0.00	\$0.00	\$35,180.47	\$0.00	\$35,180.47	\$0.00
D	8250-161-7-EMS001-3131-1	Agua G. Corriente	\$0.00	\$0.00	\$0.00	\$0.00	\$0.00	\$0.00
D	8250-161-7-EMS001-3221-1	Arrendamiento de edificios G. Corriente	\$0.00	\$0.00	\$84,000.00	\$84,000.00	\$0.00	\$0.00
D	8250-161-7-EMS001-3231-1	Arrendamiento de mobiliario y equipo de administración, educacional y recreativo G. Corriente	\$0.00	\$0.00	\$29,731.20	\$29,731.20	\$0.00	\$0.00
D	8250-161-7-EMS001-3311-1	Servicios legales, de contabilidad, auditoría y relacionados G. Corriente	\$0.00	\$0.00	\$0.00	\$0.00	\$0.00	\$0.00
D	8250-161-7-EMS001-3331-1	Servicios de consultoría administrativa, procesos, técnica y en tecnologías de la información G. Corriente	\$0.00	\$0.00	\$0.00	\$0.00	\$0.00	\$0.00
D	8250-161-7-EMS001-3411-1	Servicios financieros y bancarios G. Corriente	\$0.00	\$0.00	\$6,392.57	\$6,392.57	\$0.00	\$0.00
D	8250-161-7-EMS001-3451-1	Seguro de bienes patrimoniales G. Corriente	\$0.00	\$0.00	\$32,889.38	\$32,889.38	\$0.00	\$0.00
D	8250-161-7-EMS001-3551-1	Reparación y mantenimiento de equipo de transporte G. Corriente	\$0.00	\$0.00	\$1,821.20	\$1,821.20	\$0.00	\$0.00
D	8250-161-7-EMS001-3921-1	Impuestos y derechos G. Corriente	\$0.00	\$0.00	\$0.00	\$0.00	\$0.00	\$0.00
D	8250-161-7-EMS001-3981-1	Impuesto sobre nóminas y otros que se deriven de una relación laboral G. Corriente	\$0.00	\$0.00	\$101,992.08	\$0.00	\$101,992.08	\$0.00
D	8250-162-1-CEC002-2111-1	Materiales, útiles y equipos menores de oficina G. Corriente	\$33,860.40	\$0.00	\$0.00	\$33,860.40	\$0.00	\$0.00
D	8250-162-1-CEC002-2141-1	Materiales, útiles y equipos menores de tecnologías de la información y comunicaciones G. Corriente	\$79,421.93	\$0.00	\$0.00	\$79,421.93	\$0.00	\$0.00
D	8250-162-1-CEC002-2151-1	Material impreso e información digital G. Corriente	\$0.00	\$0.00	\$0.00	\$0.00	\$0.00	\$0.00
D	8250-162-1-CEC002-3311-1	Servicios legales, de contabilidad, auditoría y relacionados G. Corriente	\$0.00	\$0.00	\$0.00	\$0.00	\$0.00	\$0.00
D	8250-162-1-CEC002-3331-1	Servicios de consultoría administrativa, procesos, técnica y en tecnologías de la información G. Corriente	\$0.00	\$0.00	\$0.00	\$0.00	\$0.00	\$0.00
D	8250-162-1-CEC002-3341-1	Servicios de capacitación G. Corriente	\$0.00	\$0.00	\$0.00	\$0.00	\$0.00	\$0.00
D	8250-162-1-CEC002-3361-1	Servicios de apoyo administrativo, fotocopiado e impresión G. Corriente	\$23,664.00	\$0.00	\$34,100.52	\$57,764.52	\$0.00	\$0.00
D	8250-162-1-CEC002-3531-1	Instalación, reparación y mantenimiento de equipo de cómputo y tecnologías de la información G. Corriente	\$0.00	\$0.00	\$0.00	\$0.00	\$0.00	\$0.00
D	8250-162-1-CEC002-3711-1	Pasajes aéreos G. Corriente	\$0.00	\$0.00	\$0.00	\$0.00	\$0.00	\$0.00
D	8250-162-1-CEC002-3751-1	Viáticos en el país G. Corriente	\$0.00	\$0.00	\$0.00	\$0.00	\$0.00	\$0.00



Colegio de Estudios Científicos y Tecnológicos del Estado de Tlaxcala TLAXCALA

Balanza de Comprobación del 01/dic./2023 al 31/dic./2023
Todas las cuentas. (De la cuenta: 1000 a la 9999)

Usr: tacho
Rep: rptBalanzaComprobacion

Fecha y hora de Impresión | 15/ene./2024
03:09 p. m.

Nat.	Cuenta	Nombre de la cuenta	SALDO ANTERIOR		MOVIMIENTOS		SALDO ACTUAL	
			DEUDOR	ACREEDOR	DEUDOR	ACREEDOR	DEUDOR	ACREEDOR
D	8250-162-1-CEC002-5151-2	Equipo de cómputo y de tecnología de la información G. Capital	\$0.00	\$0.00	\$54,104.63	\$54,104.63	\$0.00	\$0.00
D	8250-162-1-EMS001-3251-1	Arrendamiento de equipo de transporte G. Corriente	\$0.00	\$0.00	\$0.00	\$0.00	\$0.00	\$0.00
D	8250-162-1-EMS001-3361-1	Servicios de apoyo administrativo, fotocopiado e impresión G. Corriente	\$0.00	\$0.00	\$0.00	\$0.00	\$0.00	\$0.00
D	8250-162-1-EMS001-3751-1	Viáticos en el país G. Corriente	\$0.00	\$0.00	\$0.00	\$0.00	\$0.00	\$0.00
D	8250-162-1-EMS001-3821-1	Gastos de orden social y cultural G. Corriente	\$0.00	\$0.00	\$0.00	\$0.00	\$0.00	\$0.00
D	8250-162-1-EMS001-5151-2	Equipo de cómputo y de tecnología de la información G. Capital	\$0.00	\$0.00	\$0.00	\$0.00	\$0.00	\$0.00
D	8250-162-2-CEC002-2111-1	Materiales, útiles y equipos menores de oficina G. Corriente	\$0.00	\$0.00	\$0.00	\$0.00	\$0.00	\$0.00
D	8250-162-2-CEC002-2161-1	Material de limpieza G. Corriente	\$0.00	\$0.00	\$0.00	\$0.00	\$0.00	\$0.00
D	8250-162-2-CEC002-2211-1	Productos alimenticios para personas G. Corriente	\$0.00	\$0.00	\$0.00	\$0.00	\$0.00	\$0.00
D	8250-162-2-CEC002-3221-1	Arrendamiento de edificios G. Corriente	\$0.00	\$0.00	\$0.00	\$0.00	\$0.00	\$0.00
D	8250-162-2-CEC002-3291-1	Otros arrendamientos G. Corriente	\$0.00	\$0.00	\$0.00	\$0.00	\$0.00	\$0.00
D	8250-162-2-CEC002-3331-1	Servicios de consultoría administrativa, procesos, técnica y en tecnologías de la información G. Corriente	\$0.00	\$0.00	\$0.00	\$0.00	\$0.00	\$0.00
D	8250-162-2-CEC002-3361-1	Servicios de apoyo administrativo, fotocopiado e impresión G. Corriente	\$0.00	\$0.00	\$0.00	\$0.00	\$0.00	\$0.00
D	8250-162-2-CEC002-3721-1	Pasajes terrestres G. Corriente	\$0.00	\$0.00	\$0.00	\$0.00	\$0.00	\$0.00
D	8250-162-2-CEC002-3751-1	Viáticos en el país G. Corriente	\$0.00	\$0.00	\$0.00	\$0.00	\$0.00	\$0.00
D	8250-162-2-CEC002-3821-1	Gastos de orden social y cultural G. Corriente	\$0.00	\$0.00	\$0.00	\$0.00	\$0.00	\$0.00
D	8250-162-2-EMS001-2711-1	Vestuario y uniformes G. Corriente	\$0.00	\$0.00	\$0.00	\$0.00	\$0.00	\$0.00
D	8250-162-2-EMS001-3291-1	Otros arrendamientos G. Corriente	\$0.00	\$0.00	\$0.00	\$0.00	\$0.00	\$0.00
D	8250-162-2-EMS001-3361-1	Servicios de apoyo administrativo, fotocopiado e impresión G. Corriente	\$0.00	\$0.00	\$0.00	\$0.00	\$0.00	\$0.00
D	8250-162-2-EMS001-3391-1	Servicios profesionales, científicos y técnicos integrales G. Corriente	\$0.00	\$0.00	\$0.00	\$0.00	\$0.00	\$0.00
D	8250-162-2-EMS001-3721-1	Pasajes terrestres G. Corriente	\$0.00	\$0.00	\$0.00	\$0.00	\$0.00	\$0.00
D	8250-162-2-EMS001-3751-1	Viáticos en el país G. Corriente	\$0.00	\$0.00	\$0.00	\$0.00	\$0.00	\$0.00
D	8250-162-2-EMS001-3791-1	Otros servicios de traslado y hospedaje G. Corriente	\$0.00	\$0.00	\$0.00	\$0.00	\$0.00	\$0.00



Colegio de Estudios Científicos y Tecnológicos del Estado de Tlaxcala TLAXCALA

Balanza de Comprobación del 01/dic./2023 al 31/dic./2023
Todas las cuentas. (De la cuenta: 1000 a la 9999)

Usr: tacho
Rep: rptBalanzaComprobacion

Fecha y hora de Impresión | 15/ene./2024
03:09 p. m.

Nat.	Cuenta	Nombre de la cuenta	SALDO ANTERIOR		MOVIMIENTOS		SALDO ACTUAL	
			DEUDOR	ACREEDOR	DEUDOR	ACREEDOR	DEUDOR	ACREEDOR
D	8250-162-2-EMS001-3821-1	Gastos de orden social y cultural G. Corriente	\$0.00	\$0.00	\$0.00	\$0.00	\$0.00	\$0.00
D	8250-162-3-CEC001-3751-1	Viáticos en el país G. Corriente	\$0.00	\$0.00	\$0.00	\$0.00	\$0.00	\$0.00
D	8250-162-3-CEC002-2111-1	Materiales, útiles y equipos menores de oficina G. Corriente	\$0.00	\$0.00	\$0.00	\$0.00	\$0.00	\$0.00
D	8250-162-3-CEC002-2141-1	Materiales, útiles y equipos menores de tecnologías de la información y comunicaciones G. Corriente	\$0.00	\$0.00	\$0.00	\$0.00	\$0.00	\$0.00
D	8250-162-3-CEC002-2211-1	Productos alimenticios para personas G. Corriente	\$0.00	\$0.00	\$2,100.00	\$2,100.00	\$0.00	\$0.00
D	8250-162-3-CEC002-3221-1	Arrendamiento de edificios G. Corriente	\$0.00	\$0.00	\$0.00	\$0.00	\$0.00	\$0.00
D	8250-162-3-CEC002-3291-1	Otros arrendamientos G. Corriente	\$0.00	\$0.00	\$0.00	\$0.00	\$0.00	\$0.00
D	8250-162-3-CEC002-3341-1	Servicios de capacitación G. Corriente	\$0.00	\$0.00	\$0.00	\$0.00	\$0.00	\$0.00
D	8250-162-3-CEC002-3361-1	Servicios de apoyo administrativo, fotocopiado e impresión G. Corriente	\$0.00	\$0.00	\$0.00	\$0.00	\$0.00	\$0.00
D	8250-162-3-CEC002-3711-1	Pasajes aéreos G. Corriente	\$0.00	\$0.00	\$0.00	\$0.00	\$0.00	\$0.00
D	8250-162-3-CEC002-3721-1	Pasajes terrestres G. Corriente	\$0.00	\$0.00	\$0.00	\$0.00	\$0.00	\$0.00
D	8250-162-3-CEC002-3751-1	Viáticos en el país G. Corriente	\$0.00	\$0.00	\$0.00	\$0.00	\$0.00	\$0.00
D	8250-162-3-CEC002-3791-1	Otros servicios de traslado y hospedaje G. Corriente	\$0.00	\$0.00	\$0.00	\$0.00	\$0.00	\$0.00
D	8250-162-3-CEC002-3831-1	Congresos y convenciones G. Corriente	\$0.00	\$0.00	\$0.00	\$0.00	\$0.00	\$0.00
D	8250-162-3-EMS001-3751-1	Viáticos en el país G. Corriente	\$0.00	\$0.00	\$0.00	\$0.00	\$0.00	\$0.00
D	8250-162-3-EMS001-3821-1	Gastos de orden social y cultural G. Corriente	\$0.00	\$0.00	\$0.00	\$0.00	\$0.00	\$0.00
D	8250-162-4-CEC003-2111-1	Materiales, útiles y equipos menores de oficina G. Corriente	\$0.00	\$0.00	\$0.00	\$0.00	\$0.00	\$0.00
D	8250-162-4-CEC003-2171-1	Materiales y útiles de enseñanza G. Corriente	\$0.00	\$0.00	\$160,544.00	\$160,544.00	\$0.00	\$0.00
D	8250-162-4-CEC003-2461-1	Material eléctrico y electrónico G. Corriente	\$7,979.91	\$0.00	\$0.00	\$7,979.91	\$0.00	\$0.00
D	8250-162-4-CEC003-2471-1	Artículos metálicos para la construcción G. Corriente	\$7,547.73	\$0.00	\$0.00	\$7,547.73	\$0.00	\$0.00
D	8250-162-4-CEC003-2481-1	Materiales complementarios G. Corriente	\$0.00	\$0.00	\$0.00	\$0.00	\$0.00	\$0.00
D	8250-162-4-CEC003-2491-1	Otros materiales y artículos de construcción y reparación G. Corriente	\$48,931.21	\$0.00	\$6,116.40	\$55,047.61	\$0.00	\$0.00
D	8250-162-4-CEC003-2531-1	Medicinas y productos farmacéuticos G. Corriente	\$25,520.00	\$0.00	\$0.00	\$25,520.00	\$0.00	\$0.00



Colegio de Estudios Científicos y Tecnológicos del Estado de Tlaxcala TLAXCALA

Balanza de Comprobación del 01/dic./2023 al 31/dic./2023
Todas las cuentas. (De la cuenta: 1000 a la 9999)

Usr: tacho
Rep: rptBalanzaComprobacion

Fecha y hora de Impresión | 15ene./2024
03:09 p. m.

Nat.	Cuenta	Nombre de la cuenta	SALDO ANTERIOR		MOVIMIENTOS		SALDO ACTUAL	
			DEUDOR	ACREEDOR	DEUDOR	ACREEDOR	DEUDOR	ACREEDOR
D	8250-162-4-CEC003-2561-1	Fibras sintéticas, hules, plásticos y derivados G. Corriente	\$419.92	\$0.00	\$0.00	\$419.92	\$0.00	\$0.00
D	8250-162-4-CEC003-2911-1	Herramientas menores G. Corriente	\$0.00	\$0.00	\$0.00	\$0.00	\$0.00	\$0.00
D	8250-162-4-CEC003-2931-1	Refacciones y accesorios menores de mobiliario y equipo de administración, educacional y recreativo G. Corriente	\$0.00	\$0.00	\$7,271.46	\$7,271.46	\$0.00	\$0.00
D	8250-162-4-CEC003-2991-1	Refacciones y accesorios menores otros bienes muebles G. Corriente	\$0.00	\$0.00	\$0.00	\$0.00	\$0.00	\$0.00
D	8250-162-4-CEC003-3111-1	Energía eléctrica G. Corriente	\$0.00	\$0.00	\$0.00	\$0.00	\$0.00	\$0.00
D	8250-162-4-CEC003-3471-1	Fletes y maniobras G. Corriente	\$0.00	\$0.00	\$0.00	\$0.00	\$0.00	\$0.00
D	8250-162-4-CEC003-3511-1	Conservación y mantenimiento menor de inmuebles G. Corriente	\$35,867.20	\$0.00	\$198,370.00	\$234,237.20	\$0.00	\$0.00
D	8250-162-4-CEC003-3521-1	Instalación, reparación y mantenimiento de mobiliario y equipo de administración, educacional y recreativo G. Corriente	\$0.00	\$0.00	\$113,221.80	\$113,221.80	\$0.00	\$0.00
D	8250-162-4-CEC003-3571-1	Instalación, reparación y mantenimiento de maquinaria, otros equipos y herramienta G. Corriente	\$0.00	\$0.00	\$0.00	\$0.00	\$0.00	\$0.00
D	8250-162-4-CEC003-5151-2	Equipo de cómputo y de tecnología de la información G. Capital	\$0.00	\$0.00	\$76,091.36	\$76,091.36	\$0.00	\$0.00
D	8250-162-4-CEC005-2111-1	Materiales, útiles y equipos menores de oficina G. Corriente	\$0.00	\$0.00	\$0.00	\$0.00	\$0.00	\$0.00
D	8250-162-4-CEC005-2141-1	Materiales, útiles y equipos menores de tecnologías de la información y comunicaciones G. Corriente	\$0.00	\$0.00	\$0.00	\$0.00	\$0.00	\$0.00
D	8250-162-4-CEC005-2161-1	Material de limpieza G. Corriente	\$0.00	\$0.00	\$0.00	\$0.00	\$0.00	\$0.00
D	8250-162-4-CEC005-2461-1	Material eléctrico y electrónico G. Corriente	\$0.00	\$0.00	\$19,464.80	\$19,464.80	\$0.00	\$0.00
D	8250-162-4-CEC005-2471-1	Artículos metálicos para la construcción G. Corriente	\$0.00	\$0.00	\$44,080.00	\$44,080.00	\$0.00	\$0.00
D	8250-162-4-CEC005-2491-1	Otros materiales y artículos de construcción y reparación G. Corriente	\$0.00	\$0.00	\$0.00	\$0.00	\$0.00	\$0.00
D	8250-162-4-CEC005-2561-1	Fibras sintéticas, hules, plásticos y derivados G. Corriente	\$0.00	\$0.00	\$67,097.30	\$67,097.30	\$0.00	\$0.00
D	8250-162-4-CEC005-2591-1	Otros productos químicos G. Corriente	\$0.00	\$0.00	\$0.00	\$0.00	\$0.00	\$0.00
D	8250-162-4-CEC005-2721-1	Prendas de seguridad y protección personal G. Corriente	\$0.00	\$0.00	\$0.00	\$0.00	\$0.00	\$0.00
D	8250-162-4-CEC005-2911-1	Herramientas menores G. Corriente	\$0.00	\$0.00	\$0.00	\$0.00	\$0.00	\$0.00
D	8250-162-4-CEC005-2941-1	Refacciones y accesorios menores de equipo de cómputo y tecnologías de la información G. Corriente	\$868.09	\$0.00	\$28,626.48	\$29,494.57	\$0.00	\$0.00
D	8250-162-4-CEC005-3271-1	Arrendamiento de activos intangibles G. Corriente	\$0.00	\$0.00	\$0.00	\$0.00	\$0.00	\$0.00
D	8250-162-4-CEC005-3341-1	Servicios de capacitación G. Corriente	\$0.00	\$0.00	\$0.00	\$0.00	\$0.00	\$0.00



Colegio de Estudios Científicos y Tecnológicos del Estado de Tlaxcala TLXCALA

Balanza de Comprobación del 01/dic./2023 al 31/dic./2023

Todas las cuentas. (De la cuenta: 1000 a la 9999)

Usr: tacho

Rep: rptBalanzaComprobacion

Fecha y 15/ene./2024

hora de Impresión 03:09 p. m.

Nat.	Cuenta	Nombre de la cuenta	SALDO ANTERIOR		MOVIMIENTOS		SALDO ACTUAL	
			DEUDOR	ACREEDOR	DEUDOR	ACREEDOR	DEUDOR	ACREEDOR
D	8250-162-4-CEC005-5151-2	Equipo de cómputo y de tecnología de la información G. Capital	\$0.00	\$0.00	\$0.00	\$0.00	\$0.00	\$0.00
D	8250-162-4-CEC005-5661-2	Equipos de generación eléctrica, aparatos y accesorios eléctricos G. Capital	\$0.00	\$0.00	\$0.00	\$0.00	\$0.00	\$0.00
D	8250-162-4-CEC005-5911-2	Software G. Capital	\$0.00	\$0.00	\$0.00	\$0.00	\$0.00	\$0.00
D	8250-162-4-CEC005-5971-2	LICENCIAS INFORMÁTICAS E INTELLECTUALES G. Capital	\$0.00	\$0.00	\$0.00	\$0.00	\$0.00	\$0.00
D	8250-162-4-EMS001-2111-1	Materiales, útiles y equipos menores de oficina G. Corriente	\$0.00	\$0.00	\$0.00	\$0.00	\$0.00	\$0.00
D	8250-162-4-EMS001-2141-1	Materiales, útiles y equipos menores de tecnologías de la información y comunicaciones G. Corriente	\$0.00	\$0.00	\$0.00	\$0.00	\$0.00	\$0.00
D	8250-162-4-EMS001-2171-1	Materiales y útiles de enseñanza G. Corriente	\$0.00	\$0.00	\$45,003.79	\$45,003.79	\$0.00	\$0.00
D	8250-162-4-EMS001-2461-1	Material eléctrico y electrónico G. Corriente	\$7,979.91	\$0.00	\$0.00	\$7,979.91	\$0.00	\$0.00
D	8250-162-4-EMS001-2471-1	Artículos metálicos para la construcción G. Corriente	\$7,547.73	\$0.00	\$0.00	\$7,547.73	\$0.00	\$0.00
D	8250-162-4-EMS001-2531-1	Medicinas y productos farmacéuticos G. Corriente	\$0.00	\$0.00	\$31,900.00	\$31,900.00	\$0.00	\$0.00
D	8250-162-4-EMS001-2561-1	Fibras sintéticas, hules, plásticos y derivados G. Corriente	\$419.92	\$0.00	\$0.00	\$419.92	\$0.00	\$0.00
D	8250-162-4-EMS001-2911-1	Herramientas menores G. Corriente	\$0.00	\$0.00	\$0.00	\$0.00	\$0.00	\$0.00
D	8250-162-4-EMS001-2941-1	Refacciones y accesorios menores de equipo de cómputo y tecnologías de la información G. Corriente	\$0.00	\$0.00	\$0.00	\$0.00	\$0.00	\$0.00
D	8250-162-4-EMS001-3111-1	Energía eléctrica G. Corriente	\$0.00	\$0.00	\$0.00	\$0.00	\$0.00	\$0.00
D	8250-162-4-EMS001-3271-1	Arrendamiento de activos intangibles G. Corriente	\$0.00	\$0.00	\$0.00	\$0.00	\$0.00	\$0.00
D	8250-162-4-EMS001-3341-1	Servicios de capacitación G. Corriente	\$0.00	\$0.00	\$0.00	\$0.00	\$0.00	\$0.00
D	8250-162-4-EMS001-3511-1	Conservación y mantenimiento menor de inmuebles G. Corriente	\$0.00	\$0.00	\$0.00	\$0.00	\$0.00	\$0.00
D	8250-162-4-EMS001-3521-1	Instalación, reparación y mantenimiento de mobiliario y equipo de administración, educacional y recreativo G. Corriente	\$69,681.20	\$0.00	\$0.00	\$69,681.20	\$0.00	\$0.00
D	8250-162-4-EMS001-5151-2	Equipo de cómputo y de tecnología de la información G. Capital	\$0.00	\$0.00	\$32,570.02	\$32,570.02	\$0.00	\$0.00
D	8250-162-4-EMS001-5641-2	Sistemas de aire acondicionado, calefacción y de refrigeración industrial y comercial G. Capital	\$0.00	\$0.00	\$0.00	\$0.00	\$0.00	\$0.00
D	8250-162-4-EMS001-5911-2	Software G. Capital	\$0.00	\$0.00	\$0.00	\$0.00	\$0.00	\$0.00
D	8250-162-5-CEC002-2111-1	Materiales, útiles y equipos menores de oficina G. Corriente	\$0.00	\$0.00	\$0.00	\$0.00	\$0.00	\$0.00
D	8250-162-5-CEC002-2161-1	Material de limpieza G. Corriente	\$0.00	\$0.00	\$0.00	\$0.00	\$0.00	\$0.00



Colegio de Estudios Científicos y Tecnológicos del Estado de Tlaxcala TLAXCALA

Balanza de Comprobación del 01/dic./2023 al 31/dic./2023
Todas las cuentas. (De la cuenta: 1000 a la 9999)

Usr: tacho
Rep: rptBalanzaComprobacion

Fecha y hora de Impresión | 15/ene./2024
03:09 p. m.

Nat.	Cuenta	Nombre de la cuenta	SALDO ANTERIOR		MOVIMIENTOS		SALDO ACTUAL	
			DEUDOR	ACREEDOR	DEUDOR	ACREEDOR	DEUDOR	ACREEDOR
D	8250-162-5-CEC002-2171-1	Materiales y útiles de enseñanza G. Corriente	\$0.00	\$0.00	\$99,990.00	\$99,990.00	\$0.00	\$0.00
D	8250-162-5-CEC002-2211-1	Productos alimenticios para personas G. Corriente	\$0.00	\$0.00	\$0.00	\$0.00	\$0.00	\$0.00
D	8250-162-5-CEC002-2491-1	Otros materiales y artículos de construcción y reparación G. Corriente	\$0.00	\$0.00	\$0.00	\$0.00	\$0.00	\$0.00
D	8250-162-5-CEC002-2531-1	Medicinas y productos farmacéuticos G. Corriente	\$0.00	\$0.00	\$86,270.00	\$86,270.00	\$0.00	\$0.00
D	8250-162-5-CEC002-2711-1	Vestuario y uniformes G. Corriente	\$0.00	\$0.00	\$51,933.20	\$51,933.20	\$0.00	\$0.00
D	8250-162-5-CEC002-2731-1	Artículos deportivos G. Corriente	\$0.00	\$0.00	\$0.00	\$0.00	\$0.00	\$0.00
D	8250-162-5-CEC002-2931-1	Refacciones y accesorios menores de mobiliario y equipo de administración, educacional y recreativo G. Corriente	\$0.00	\$0.00	\$0.00	\$0.00	\$0.00	\$0.00
D	8250-162-5-CEC002-3251-1	Arrendamiento de equipo de transporte G. Corriente	\$0.00	\$0.00	\$0.00	\$0.00	\$0.00	\$0.00
D	8250-162-5-CEC002-3271-1	Arrendamiento de activos intangibles G. Corriente	\$0.00	\$0.00	\$0.00	\$0.00	\$0.00	\$0.00
D	8250-162-5-CEC002-3291-1	Otros arrendamientos G. Corriente	\$0.00	\$0.00	\$0.00	\$0.00	\$0.00	\$0.00
D	8250-162-5-CEC002-3361-1	Servicios de apoyo administrativo, fotocopiado e impresión G. Corriente	\$197.20	\$0.00	\$0.00	\$197.20	\$0.00	\$0.00
D	8250-162-5-CEC002-3391-1	Servicios profesionales, científicos y técnicos integrales G. Corriente	\$0.00	\$0.00	\$0.00	\$0.00	\$0.00	\$0.00
D	8250-162-5-CEC002-3651-1	SERVICIOS DE LA INDUSTRIA FÍLMICA, DEL SONIDO Y DEL VIDEO G. Corriente	\$0.00	\$0.00	\$0.00	\$0.00	\$0.00	\$0.00
D	8250-162-5-CEC002-3721-1	Pasajes terrestres G. Corriente	\$0.00	\$0.00	\$0.00	\$0.00	\$0.00	\$0.00
D	8250-162-5-CEC002-3751-1	Viáticos en el país G. Corriente	\$0.00	\$0.00	\$0.00	\$0.00	\$0.00	\$0.00
D	8250-162-5-CEC002-3821-1	Gastos de orden social y cultural G. Corriente	\$0.00	\$0.00	\$58,242.20	\$58,242.20	\$0.00	\$0.00
D	8250-162-5-CEC004-2171-1	Materiales y útiles de enseñanza G. Corriente	\$0.00	\$0.00	\$24,360.00	\$24,360.00	\$0.00	\$0.00
D	8250-162-5-CEC004-2211-1	Productos alimenticios para personas G. Corriente	\$0.00	\$0.00	\$0.00	\$0.00	\$0.00	\$0.00
D	8250-162-5-CEC004-2711-1	Vestuario y uniformes G. Corriente	\$0.00	\$0.00	\$0.00	\$0.00	\$0.00	\$0.00
D	8250-162-5-CEC004-3251-1	Arrendamiento de equipo de transporte G. Corriente	\$0.00	\$0.00	\$0.00	\$0.00	\$0.00	\$0.00
D	8250-162-5-CEC004-3291-1	Otros arrendamientos G. Corriente	\$0.00	\$0.00	\$0.00	\$0.00	\$0.00	\$0.00
D	8250-162-5-CEC004-3361-1	Servicios de apoyo administrativo, fotocopiado e impresión G. Corriente	\$0.00	\$0.00	\$0.00	\$0.00	\$0.00	\$0.00
D	8250-162-5-CEC004-3391-1	Servicios profesionales, científicos y técnicos integrales G. Corriente	\$0.00	\$0.00	\$0.00	\$0.00	\$0.00	\$0.00



Colegio de Estudios Científicos y Tecnológicos del Estado de Tlaxcala TLAXCALA

Balanza de Comprobación del 01/dic./2023 al 31/dic./2023
Todas las cuentas. (De la cuenta: 1000 a la 9999)

Usr: tacho
Rep: rptBalanzaComprobacion

Fecha y 15ene./2024
hora de Impresión 03:09 p. m.

Nat.	Cuenta	Nombre de la cuenta	SALDO ANTERIOR		MOVIMIENTOS		SALDO ACTUAL	
			DEUDOR	ACREEDOR	DEUDOR	ACREEDOR	DEUDOR	ACREEDOR
D	8250-162-5-CEC004-3581-1	Servicios de limpieza y manejo de desechos G. Corriente	\$0.00	\$0.00	\$0.00	\$0.00	\$0.00	\$0.00
D	8250-162-5-CEC004-3721-1	Pasajes terrestres G. Corriente	\$0.00	\$0.00	\$0.00	\$0.00	\$0.00	\$0.00
D	8250-162-5-CEC004-3751-1	Viáticos en el país G. Corriente	\$0.00	\$0.00	\$0.00	\$0.00	\$0.00	\$0.00
D	8250-162-5-CEC004-3821-1	Gastos de orden social y cultural G. Corriente	\$1,881.52	\$0.00	\$0.00	\$1,881.52	\$0.00	\$0.00
D	8250-162-5-CEC004-5291-2	Otro mobiliario y equipo educacional y recreativo G. Capital	\$0.00	\$0.00	\$0.00	\$0.00	\$0.00	\$0.00
D	8250-162-5-EMS001-2171-1	Materiales y útiles de enseñanza G. Corriente	\$0.00	\$0.00	\$0.00	\$0.00	\$0.00	\$0.00
D	8250-162-5-EMS001-3291-1	Otros arrendamientos G. Corriente	\$0.00	\$0.00	\$0.00	\$0.00	\$0.00	\$0.00
D	8250-162-5-EMS001-3361-1	Servicios de apoyo administrativo, fotocopiado e impresión G. Corriente	\$0.00	\$0.00	\$0.00	\$0.00	\$0.00	\$0.00
D	8250-162-5-EMS001-3721-1	Pasajes terrestres G. Corriente	\$0.00	\$0.00	\$723.00	\$723.00	\$0.00	\$0.00
D	8250-162-5-EMS001-3751-1	Viáticos en el país G. Corriente	\$0.00	\$0.00	\$2,198.98	\$2,198.98	\$0.00	\$0.00
D	8250-162-5-EMS001-3821-1	Gastos de orden social y cultural G. Corriente	\$0.00	\$0.00	\$3,669.66	\$3,669.66	\$0.00	\$0.00
D	8250-162-6-CEC002-2211-1	Productos alimenticios para personas G. Corriente	\$0.00	\$0.00	\$0.00	\$0.00	\$0.00	\$0.00
D	8250-162-6-CEC002-3751-1	Viáticos en el país G. Corriente	\$0.00	\$0.00	\$0.00	\$0.00	\$0.00	\$0.00
D	8250-162-6-CEC004-2211-1	Productos alimenticios para personas G. Corriente	\$0.00	\$0.00	\$0.00	\$0.00	\$0.00	\$0.00
D	8250-162-6-CEC004-2711-1	Vestuario y uniformes G. Corriente	\$0.00	\$0.00	\$0.00	\$0.00	\$0.00	\$0.00
D	8250-162-6-CEC004-3251-1	Arrendamiento de equipo de transporte G. Corriente	\$0.00	\$0.00	\$4,800.00	\$4,800.00	\$0.00	\$0.00
D	8250-162-6-CEC004-3291-1	Otros arrendamientos G. Corriente	\$0.00	\$0.00	\$122,032.23	\$122,032.23	\$0.00	\$0.00
D	8250-162-6-CEC004-3341-1	Servicios de capacitación G. Corriente	\$0.00	\$0.00	\$0.00	\$0.00	\$0.00	\$0.00
D	8250-162-6-CEC004-3361-1	Servicios de apoyo administrativo, fotocopiado e impresión G. Corriente	\$0.00	\$0.00	\$55,965.36	\$55,965.36	\$0.00	\$0.00
D	8250-162-6-CEC004-3581-1	Servicios de limpieza y manejo de desechos G. Corriente	\$0.00	\$0.00	\$88.00	\$88.00	\$0.00	\$0.00
D	8250-162-6-CEC004-3651-1	SERVICIOS DE LA INDUSTRIA FÍLMICA, DEL SONIDO Y DEL VIDEO G. Corriente	\$0.00	\$0.00	\$7,581.71	\$7,581.71	\$0.00	\$0.00
D	8250-162-6-CEC004-3711-1	Pasajes aéreos G. Corriente	\$0.00	\$0.00	\$0.00	\$0.00	\$0.00	\$0.00
D	8250-162-6-CEC004-3721-1	Pasajes terrestres G. Corriente	\$0.00	\$0.00	\$1,718.00	\$1,718.00	\$0.00	\$0.00



Colegio de Estudios Científicos y Tecnológicos del Estado de Tlaxcala TLAXCALA

Balanza de Comprobación del 01/dic./2023 al 31/dic./2023
Todas las cuentas. (De la cuenta: 1000 a la 9999)

Usr: tacho
Rep: rptBalanzaComprobacion

Fecha y hora de Impresión | 15/ene./2024
03:09 p. m.

Nat.	Cuenta	Nombre de la cuenta	SALDO ANTERIOR		MOVIMIENTOS		SALDO ACTUAL	
			DEUDOR	ACREEDOR	DEUDOR	ACREEDOR	DEUDOR	ACREEDOR
D	8250-162-6-CEC004-3751-1	Viáticos en el país G. Corriente	\$0.00	\$0.00	\$1,183.00	\$1,183.00	\$0.00	\$0.00
D	8250-162-6-CEC004-3791-1	Otros servicios de traslado y hospedaje G. Corriente	\$0.00	\$0.00	\$36.00	\$36.00	\$0.00	\$0.00
D	8250-162-6-CEC004-3821-1	Gastos de orden social y cultural G. Corriente	\$37,835.49	\$0.00	\$7,070.20	\$44,905.69	\$0.00	\$0.00
D	8250-162-6-CEC004-3991-1	Otros servicios generales G. Corriente	\$0.00	\$0.00	\$0.00	\$0.00	\$0.00	\$0.00
D	8250-162-6-EMS001-3361-1	Servicios de apoyo administrativo, fotocopiado e impresión G. Corriente	\$0.00	\$0.00	\$4,176.00	\$4,176.00	\$0.00	\$0.00
D	8250-162-7-CEC001-1133-1	Sueldos a Trabajadores G. Corriente	\$0.00	\$0.00	\$134,794.64	\$0.00	\$134,794.64	\$0.00
D	8250-162-7-CEC001-1523-1	Indemnizaciones y Liquidación a Trabajadores G. Corriente	\$0.00	\$0.00	\$632,331.75	\$0.00	\$632,331.75	\$0.00
D	8250-162-7-CEC001-154H-1	Prestaciones contractuales a Trabajadores del Sector Educativo G. Corriente	\$0.00	\$0.00	\$287,625.20	\$287,625.20	\$0.00	\$0.00
D	8250-162-7-CEC001-154J-1	Prestaciones contractuales a Magisterio G. Corriente	\$0.00	\$0.00	\$1,517,526.10	\$1,517,526.10	\$0.00	\$0.00
D	8250-162-7-CEC001-2111-1	Materiales, útiles y equipos menores de oficina G. Corriente	\$2,142.52	\$0.00	\$0.00	\$2,142.52	\$0.00	\$0.00
D	8250-162-7-CEC001-2141-1	Materiales, útiles y equipos menores de tecnologías de la información y comunicaciones G. Corriente	\$32,120.40	\$0.00	\$0.00	\$32,120.40	\$0.00	\$0.00
D	8250-162-7-CEC001-2161-1	Material de limpieza G. Corriente	\$0.00	\$0.00	\$177,492.76	\$177,492.76	\$0.00	\$0.00
D	8250-162-7-CEC001-2211-1	Productos alimenticios para personas G. Corriente	\$0.00	\$0.00	\$19,013.20	\$19,013.20	\$0.00	\$0.00
D	8250-162-7-CEC001-2231-1	Utensilios para el servicio de alimentación G. Corriente	\$0.00	\$0.00	\$7,980.80	\$7,980.80	\$0.00	\$0.00
D	8250-162-7-CEC001-2441-1	Madera y productos de madera G. Corriente	\$0.00	\$0.00	\$0.00	\$0.00	\$0.00	\$0.00
D	8250-162-7-CEC001-2461-1	Material eléctrico y electrónico G. Corriente	\$5,369.73	\$0.00	\$0.00	\$5,369.73	\$0.00	\$0.00
D	8250-162-7-CEC001-2471-1	Artículos metálicos para la construcción G. Corriente	\$0.00	\$0.00	\$0.00	\$0.00	\$0.00	\$0.00
D	8250-162-7-CEC001-2481-1	Materiales complementarios G. Corriente	\$0.00	\$0.00	\$0.00	\$0.00	\$0.00	\$0.00
D	8250-162-7-CEC001-2491-1	Otros materiales y artículos de construcción y reparación G. Corriente	\$125.28	\$0.00	\$0.00	\$125.28	\$0.00	\$0.00
D	8250-162-7-CEC001-2561-1	Fibras sintéticas, hules, plásticos y derivados G. Corriente	\$439.52	\$0.00	\$0.00	\$439.52	\$0.00	\$0.00
D	8250-162-7-CEC001-2611-1	Combustibles, lubricantes y aditivos G. Corriente	\$0.00	\$0.00	\$60,000.00	\$60,000.00	\$0.00	\$0.00
D	8250-162-7-CEC001-2721-1	Prendas de seguridad y protección personal G. Corriente	\$1,218.00	\$0.00	\$0.00	\$1,218.00	\$0.00	\$0.00
D	8250-162-7-CEC001-2921-1	Refacciones y accesorios menores de edificios G. Corriente	\$1,636.76	\$0.00	\$0.00	\$1,636.76	\$0.00	\$0.00



Colegio de Estudios Científicos y Tecnológicos del Estado de Tlaxcala TLAXCALA

Balanza de Comprobación del 01/dic./2023 al 31/dic./2023
Todas las cuentas. (De la cuenta: 1000 a la 9999)

Usr: tacho
Rep: rptBalanzaComprobacion

Fecha y hora de Impresión | 15/ene./2024
03:09 p. m.

Nat.	Cuenta	Nombre de la cuenta	SALDO ANTERIOR		MOVIMIENTOS		SALDO ACTUAL	
			DEUDOR	ACREEDOR	DEUDOR	ACREEDOR	DEUDOR	ACREEDOR
D	8250-162-7-CEC001-2961-1	Refacciones y accesorios menores de equipo de transporte G. Corriente	\$0.00	\$0.00	\$0.00	\$0.00	\$0.00	\$0.00
D	8250-162-7-CEC001-3111-1	Energía eléctrica G. Corriente	\$0.00	\$0.00	\$291,906.00	\$291,906.00	\$0.00	\$0.00
D	8250-162-7-CEC001-3131-1	Agua G. Corriente	\$0.00	\$0.00	\$0.00	\$0.00	\$0.00	\$0.00
D	8250-162-7-CEC001-3231-1	Arrendamiento de mobiliario y equipo de administración, educacional y recreativo G. Corriente	\$0.00	\$0.00	\$79,831.20	\$79,831.20	\$0.00	\$0.00
D	8250-162-7-CEC001-3291-1	Otros arrendamientos G. Corriente	\$0.00	\$0.00	\$6,264.00	\$6,264.00	\$0.00	\$0.00
D	8250-162-7-CEC001-3311-1	Servicios legales, de contabilidad, auditoría y relacionados G. Corriente	\$0.00	\$0.00	\$3,284.58	\$3,284.58	\$0.00	\$0.00
D	8250-162-7-CEC001-3331-1	Servicios de consultoría administrativa, procesos, técnica y en tecnologías de la información G. Corriente	\$0.00	\$0.00	\$29,720.26	\$29,720.26	\$0.00	\$0.00
D	8250-162-7-CEC001-3341-1	Servicios de capacitación G. Corriente	\$0.00	\$0.00	\$0.00	\$0.00	\$0.00	\$0.00
D	8250-162-7-CEC001-3361-1	Servicios de apoyo administrativo, fotocopiado e impresión G. Corriente	\$0.00	\$0.00	\$0.00	\$0.00	\$0.00	\$0.00
D	8250-162-7-CEC001-3411-1	Servicios financieros y bancarios G. Corriente	\$0.00	\$0.00	\$313.20	\$313.20	\$0.00	\$0.00
D	8250-162-7-CEC001-3451-1	Seguro de bienes patrimoniales G. Corriente	\$0.00	\$0.00	\$131,604.81	\$131,604.81	\$0.00	\$0.00
D	8250-162-7-CEC001-3551-1	Reparación y mantenimiento de equipo de transporte G. Corriente	\$0.00	\$0.00	\$0.00	\$0.00	\$0.00	\$0.00
D	8250-162-7-CEC001-3581-1	Servicios de limpieza y manejo de desechos G. Corriente	\$0.00	\$0.00	\$119.50	\$119.50	\$0.00	\$0.00
D	8250-162-7-CEC001-3721-1	Pasajes terrestres G. Corriente	\$0.00	\$0.00	\$1,470.00	\$1,470.00	\$0.00	\$0.00
D	8250-162-7-CEC001-3751-1	Viáticos en el país G. Corriente	\$0.00	\$0.00	\$5,661.50	\$5,661.50	\$0.00	\$0.00
D	8250-162-7-CEC001-3791-1	Otros servicios de traslado y hospedaje G. Corriente	\$0.00	\$0.00	\$100.00	\$100.00	\$0.00	\$0.00
D	8250-162-7-CEC001-3921-1	Impuestos y derechos G. Corriente	\$0.00	\$0.00	\$0.00	\$0.00	\$0.00	\$0.00
D	8250-162-7-CEC001-3981-1	Impuesto sobre nóminas y otros que se deriven de una relación laboral G. Corriente	-\$638,202.00	\$0.00	\$302,724.84	\$0.00	-\$335,477.16	\$0.00
D	8250-162-7-CEC001-5111-2	Muebles de oficina y estantería G. Capital	\$0.00	\$0.00	\$40,116.01	\$40,116.01	\$0.00	\$0.00
D	8250-162-7-CEC001-5151-2	Equipo de cómputo y de tecnología de la información G. Capital	\$43,647.32	\$0.00	\$61,985.76	\$105,633.08	\$0.00	\$0.00
D	8250-162-7-EMS001-2211-1	Productos alimenticios para personas G. Corriente	\$0.00	\$0.00	\$7,250.00	\$7,250.00	\$0.00	\$0.00
D	8250-162-7-EMS001-2961-1	Refacciones y accesorios menores de equipo de transporte G. Corriente	\$0.00	\$0.00	\$5,760.56	\$5,760.56	\$0.00	\$0.00
D	8250-162-7-EMS001-3551-1	Reparación y mantenimiento de equipo de transporte G. Corriente	\$0.00	\$0.00	\$3,364.00	\$3,364.00	\$0.00	\$0.00



Colegio de Estudios Científicos y Tecnológicos del Estado de Tlaxcala TLAXCALA

Balanza de Comprobación del 01/dic./2023 al 31/dic./2023

Todas las cuentas. (De la cuenta: 1000 a la 9999)

Usr: tacho

Rep: rptBalanzaComprobacion

Fecha y 15/ene./2024

hora de Impresión 03:09 p. m.

Nat.	Cuenta	Nombre de la cuenta	SALDO ANTERIOR		MOVIMIENTOS		SALDO ACTUAL	
			DEUDOR	ACREEDOR	DEUDOR	ACREEDOR	DEUDOR	ACREEDOR
D	8250-162-7-EMS001-3981-1	Impuesto sobre nóminas y otros que se deriven de una relación laboral G. Corriente	\$140,847.00	\$0.00	\$392,377.92	\$140,847.00	\$392,377.92	\$0.00
D	8250-251-4-CEC003-3511-1	Conservación y mantenimiento menor de inmuebles G. Corriente	\$1,997,886.00	\$0.00	\$181,621.00	\$0.00	\$2,179,507.00	\$0.00
D	8250-251-4-CEC003-5151-2	Equipo de cómputo y de tecnología de la información G. Capital	\$3,646,808.00	\$0.00	\$0.00	\$3,646,808.00	\$0.00	\$0.00
D	8260	<i>PRESUPUESTO DE EGRESOS EJERCIDO</i>	<i>\$2,642,953.00</i>	<i>\$0.00</i>	<i>\$185,467,278.57</i>	<i>\$185,467,278.57</i>	<i>\$2,642,953.00</i>	<i>\$0.00</i>
D	8260-151-1-CEC001-2211-1	Productos alimenticios para personas G. Corriente	\$0.00	\$0.00	\$0.00	\$0.00	\$0.00	\$0.00
D	8260-151-1-CEC001-2531-1	Medicinas y productos farmacéuticos G. Corriente	\$0.00	\$0.00	\$0.00	\$0.00	\$0.00	\$0.00
D	8260-151-1-CEC001-2911-1	Herramientas menores G. Corriente	\$0.00	\$0.00	\$0.00	\$0.00	\$0.00	\$0.00
D	8260-151-1-CEC001-3251-1	Arrendamiento de equipo de transporte G. Corriente	\$0.00	\$0.00	\$0.00	\$0.00	\$0.00	\$0.00
D	8260-151-1-CEC001-3361-1	Servicios de apoyo administrativo, fotocopiado e impresión G. Corriente	\$0.00	\$0.00	\$0.00	\$0.00	\$0.00	\$0.00
D	8260-151-1-CEC001-3721-1	Pasajes terrestres G. Corriente	\$0.00	\$0.00	\$0.00	\$0.00	\$0.00	\$0.00
D	8260-151-3-EMS001-3341-1	Servicios de capacitación G. Corriente	\$0.00	\$0.00	\$0.00	\$0.00	\$0.00	\$0.00
D	8260-151-7-CEC001-1131-1	Sueldos a Funcionarios G. Corriente	\$0.00	\$0.00	\$1,851,198.00	\$1,851,198.00	\$0.00	\$0.00
D	8260-151-7-CEC001-1132-1	Sueldos al Personal G. Corriente	\$0.00	\$0.00	\$0.00	\$0.00	\$0.00	\$0.00
D	8260-151-7-CEC001-1133-1	Sueldos a Trabajadores G. Corriente	\$0.00	\$0.00	\$2,097,353.99	\$2,097,353.99	\$0.00	\$0.00
D	8260-151-7-CEC001-1135-1	Sueldos a Magisterio G. Corriente	\$0.00	\$0.00	\$2,158,773.00	\$2,158,773.00	\$0.00	\$0.00
D	8260-151-7-CEC001-1312-1	Prima Quinquenal a Trabajadores G. Corriente	\$0.00	\$0.00	\$326,205.25	\$326,205.25	\$0.00	\$0.00
D	8260-151-7-CEC001-1313-1	Prima Quinquenal al Magisterio G. Corriente	\$0.00	\$0.00	\$281,140.94	\$281,140.94	\$0.00	\$0.00
D	8260-151-7-CEC001-1321-1	Primas de vacaciones, dominical y gratificación de fin de año a Funcionarios G. Corriente	\$0.00	\$0.00	\$123,413.50	\$123,413.50	\$0.00	\$0.00
D	8260-151-7-CEC001-1322-1	Primas de vacaciones, dominical y gratificación de fin de año al Personal G. Corriente	\$0.00	\$0.00	\$0.00	\$0.00	\$0.00	\$0.00
D	8260-151-7-CEC001-1323-1	Primas de vacaciones, dominical y gratificación de fin de año a Trabajadores G. Corriente	\$0.00	\$0.00	\$161,473.00	\$161,473.00	\$0.00	\$0.00
D	8260-151-7-CEC001-1324-1	Primas de vacaciones, dominical y gratificación de fin de año al Magisterio G. Corriente	\$0.00	\$0.00	\$181,425.00	\$181,425.00	\$0.00	\$0.00
D	8260-151-7-CEC001-1326-1	Gratificación de fin de año a Funcionarios G. Corriente	\$0.00	\$0.00	\$3,945,479.00	\$3,945,479.00	\$0.00	\$0.00
D	8260-151-7-CEC001-1327-1	Gratificación de fin de año al Personal G. Corriente	\$0.00	\$0.00	\$1,667,721.76	\$1,667,721.76	\$0.00	\$0.00





Colegio de Estudios Científicos y Tecnológicos del Estado de Tlaxcala TLAXCALA

Balanza de Comprobación del 01/dic./2023 al 31/dic./2023
Todas las cuentas. (De la cuenta: 1000 a la 9999)

Usr: tacho
Rep: rptBalanzaComprobacion

Fecha y hora de Impresión | 15/ene./2024
03:09 p. m.

Nat.	Cuenta	Nombre de la cuenta	SALDO ANTERIOR		MOVIMIENTOS		SALDO ACTUAL	
			DEUDOR	ACREEDOR	DEUDOR	ACREEDOR	DEUDOR	ACREEDOR
D	8260-151-7-CEC001-1328-1	Gratificación de fin de año a Trabajadores G. Corriente	\$0.00	\$0.00	\$3,494,486.24	\$3,494,486.24	\$0.00	\$0.00
D	8260-151-7-CEC001-1329-1	Gratificación de fin de año al Magisterio G. Corriente	\$0.00	\$0.00	\$5,556,612.00	\$5,556,612.00	\$0.00	\$0.00
D	8260-151-7-CEC001-1411-1	Aportaciones de seguridad social G. Corriente	\$0.00	\$0.00	\$2,134,987.81	\$2,134,987.81	\$0.00	\$0.00
D	8260-151-7-CEC001-1421-1	Aportaciones a fondos de vivienda G. Corriente	\$0.00	\$0.00	\$0.00	\$0.00	\$0.00	\$0.00
D	8260-151-7-CEC001-1442-1	Cuotas seguro de vida al Personal G. Corriente	\$0.00	\$0.00	\$0.00	\$0.00	\$0.00	\$0.00
D	8260-151-7-CEC001-1443-1	Cuotas seguro de vida a Trabajadores G. Corriente	\$0.00	\$0.00	\$0.00	\$0.00	\$0.00	\$0.00
D	8260-151-7-CEC001-1444-1	Cuotas seguro de vida al Magisterio G. Corriente	\$0.00	\$0.00	\$0.00	\$0.00	\$0.00	\$0.00
D	8260-151-7-CEC001-154F-1	Prestaciones contractuales a Funcionarios del Sector Educativo G. Corriente	\$0.00	\$0.00	\$813,779.00	\$813,779.00	\$0.00	\$0.00
D	8260-151-7-CEC001-154G-1	Prestaciones contractuales al Personal del Sector Educativo G. Corriente	\$0.00	\$0.00	\$164,102.22	\$164,102.22	\$0.00	\$0.00
D	8260-151-7-CEC001-154H-1	Prestaciones contractuales a Trabajadores del Sector Educativo G. Corriente	\$0.00	\$0.00	\$7,668,232.47	\$7,668,232.47	\$0.00	\$0.00
D	8260-151-7-CEC001-154J-1	Prestaciones contractuales a Magisterio G. Corriente	\$0.00	\$0.00	\$8,413,857.36	\$8,413,857.36	\$0.00	\$0.00
D	8260-151-7-CEC001-1592-1	Cuotas despensa al Personal G. Corriente	\$0.00	\$0.00	\$68,931.00	\$68,931.00	\$0.00	\$0.00
D	8260-151-7-CEC001-1593-1	Cuotas despensa a Trabajadores G. Corriente	\$0.00	\$0.00	\$1,973,534.41	\$1,973,534.41	\$0.00	\$0.00
D	8260-151-7-CEC001-1595-1	Cuotas despensa al Magisterio G. Corriente	\$0.00	\$0.00	\$1,663,916.10	\$1,663,916.10	\$0.00	\$0.00
D	8260-151-7-CEC001-3111-1	Energía eléctrica G. Corriente	\$0.00	\$0.00	\$0.00	\$0.00	\$0.00	\$0.00
D	8260-151-7-CEC001-3141-1	Telefonía tradicional G. Corriente	\$0.00	\$0.00	\$203,895.53	\$203,895.53	\$0.00	\$0.00
D	8260-151-7-CEC001-3171-1	Servicios de acceso de Internet, redes y procesamiento de información G. Corriente	\$0.00	\$0.00	\$509,003.32	\$509,003.32	\$0.00	\$0.00
D	8260-151-7-CEC001-3381-1	Servicios de vigilancia G. Corriente	\$0.00	\$0.00	\$1,212,567.72	\$1,212,567.72	\$0.00	\$0.00
D	8260-151-7-EMS001-1131-1	Sueldos a Funcionarios G. Corriente	\$0.00	\$0.00	\$425,378.86	\$425,378.86	\$0.00	\$0.00
D	8260-151-7-EMS001-1133-1	Sueldos a Trabajadores G. Corriente	\$0.00	\$0.00	\$150,131.82	\$150,131.82	\$0.00	\$0.00
D	8260-151-7-EMS001-1135-1	Sueldos a Magisterio G. Corriente	\$0.00	\$0.00	\$803,271.48	\$803,271.48	\$0.00	\$0.00
D	8260-151-7-EMS001-1312-1	Prima Quinquenal a Trabajadores G. Corriente	\$0.00	\$0.00	\$24,158.27	\$24,158.27	\$0.00	\$0.00
D	8260-151-7-EMS001-1313-1	Prima Quinquenal al Magisterio G. Corriente	\$0.00	\$0.00	\$95,345.50	\$95,345.50	\$0.00	\$0.00



Colegio de Estudios Científicos y Tecnológicos del Estado de Tlaxcala TLAXCALA

Balanza de Comprobación del 01/dic./2023 al 31/dic./2023

Todas las cuentas. (De la cuenta: 1000 a la 9999)

Usr: tacho
Rep: rptBalanzaComprobacion

Fecha y hora de Impresión | 15/ene./2024
03:09 p. m.

Nat.	Cuenta	Nombre de la cuenta	SALDO ANTERIOR		MOVIMIENTOS		SALDO ACTUAL	
			DEUDOR	ACREEDOR	DEUDOR	ACREEDOR	DEUDOR	ACREEDOR
D	8260-151-7-EMS001-1321-1	Primas de vacaciones, dominical y gratificación de fin de año a Funcionarios G. Corriente	\$0.00	\$0.00	\$26,862.50	\$26,862.50	\$0.00	\$0.00
D	8260-151-7-EMS001-1323-1	Primas de vacaciones, dominical y gratificación de fin de año a Trabajadores G. Corriente	\$0.00	\$0.00	\$10,338.00	\$10,338.00	\$0.00	\$0.00
D	8260-151-7-EMS001-1324-1	Primas de vacaciones, dominical y gratificación de fin de año al Magisterio G. Corriente	\$0.00	\$0.00	\$46,696.50	\$46,696.50	\$0.00	\$0.00
D	8260-151-7-EMS001-1326-1	Gratificación de fin de año a Funcionarios G. Corriente	\$0.00	\$0.00	\$858,797.50	\$858,797.50	\$0.00	\$0.00
D	8260-151-7-EMS001-1328-1	Gratificación de fin de año a Trabajadores G. Corriente	\$0.00	\$0.00	\$330,479.50	\$330,479.50	\$0.00	\$0.00
D	8260-151-7-EMS001-1329-1	Gratificación de fin de año al Magisterio G. Corriente	\$0.00	\$0.00	\$1,427,505.00	\$1,427,505.00	\$0.00	\$0.00
D	8260-151-7-EMS001-1411-1	Aportaciones de seguridad social G. Corriente	\$0.00	\$0.00	\$348,235.42	\$348,235.42	\$0.00	\$0.00
D	8260-151-7-EMS001-1421-1	Aportaciones a fondos de vivienda G. Corriente	\$0.00	\$0.00	\$0.00	\$0.00	\$0.00	\$0.00
D	8260-151-7-EMS001-1443-1	Cuotas seguro de vida a Trabajadores G. Corriente	\$0.00	\$0.00	\$0.00	\$0.00	\$0.00	\$0.00
D	8260-151-7-EMS001-1444-1	Cuotas seguro de vida al Magisterio G. Corriente	\$0.00	\$0.00	\$0.00	\$0.00	\$0.00	\$0.00
D	8260-151-7-EMS001-154F-1	Prestaciones contractuales a Funcionarios del Sector Educativo G. Corriente	\$0.00	\$0.00	\$177,130.50	\$177,130.50	\$0.00	\$0.00
D	8260-151-7-EMS001-154H-1	Prestaciones contractuales a Trabajadores del Sector Educativo G. Corriente	\$0.00	\$0.00	\$281,677.24	\$281,677.24	\$0.00	\$0.00
D	8260-151-7-EMS001-154J-1	Prestaciones contractuales a Magisterio G. Corriente	\$0.00	\$0.00	\$2,089,872.50	\$2,089,872.50	\$0.00	\$0.00
D	8260-151-7-EMS001-1593-1	Cuotas despensa a Trabajadores G. Corriente	\$0.00	\$0.00	\$28,851.50	\$28,851.50	\$0.00	\$0.00
D	8260-151-7-EMS001-1595-1	Cuotas despensa al Magisterio G. Corriente	\$0.00	\$0.00	\$79,528.00	\$79,528.00	\$0.00	\$0.00
D	8260-151-7-EMS001-2141-1	Materiales, útiles y equipos menores de tecnologías de la información y comunicaciones G. Corriente	\$0.00	\$0.00	\$0.00	\$0.00	\$0.00	\$0.00
D	8260-151-7-EMS001-2161-1	Material de limpieza G. Corriente	\$0.00	\$0.00	\$0.00	\$0.00	\$0.00	\$0.00
D	8260-151-7-EMS001-3111-1	Energía eléctrica G. Corriente	\$0.00	\$0.00	\$58,406.00	\$58,406.00	\$0.00	\$0.00
D	8260-151-7-EMS001-3171-1	Servicios de acceso de Internet, redes y procesamiento de información G. Corriente	\$0.00	\$0.00	\$298,539.26	\$298,539.26	\$0.00	\$0.00
D	8260-151-7-EMS001-3381-1	Servicios de vigilancia G. Corriente	\$0.00	\$0.00	\$271,634.88	\$271,634.88	\$0.00	\$0.00
D	8260-161-1-EMS001-3361-1	Servicios de apoyo administrativo, fotocopiado e impresión G. Corriente	\$0.00	\$0.00	\$0.00	\$0.00	\$0.00	\$0.00
D	8260-161-2-EMS001-3821-1	Gastos de orden social y cultural G. Corriente	\$0.00	\$0.00	\$0.00	\$0.00	\$0.00	\$0.00
D	8260-161-3-CEC002-3341-1	Servicios de capacitación G. Corriente	\$0.00	\$0.00	\$0.00	\$0.00	\$0.00	\$0.00



Colegio de Estudios Científicos y Tecnológicos del Estado de Tlaxcala TLAXCALA

Balanza de Comprobación del 01/dic./2023 al 31/dic./2023
Todas las cuentas. (De la cuenta: 1000 a la 9999)

Usr: tacho
Rep: rptBalanzaComprobacion

Fecha y hora de Impresión | 15ene./2024
03:09 p. m.

Nat.	Cuenta	Nombre de la cuenta	SALDO ANTERIOR		MOVIMIENTOS		SALDO ACTUAL	
			DEUDOR	ACREEDOR	DEUDOR	ACREEDOR	DEUDOR	ACREEDOR
D	8260-161-3-CEC002-3361-1	Servicios de apoyo administrativo, fotocopiado e impresión G. Corriente	\$0.00	\$0.00	\$0.00	\$0.00	\$0.00	\$0.00
D	8260-161-3-EMS001-2111-1	Materiales, útiles y equipos menores de oficina G. Corriente	\$0.00	\$0.00	\$0.00	\$0.00	\$0.00	\$0.00
D	8260-161-3-EMS001-2211-1	Productos alimenticios para personas G. Corriente	\$0.00	\$0.00	\$0.00	\$0.00	\$0.00	\$0.00
D	8260-161-3-EMS001-3361-1	Servicios de apoyo administrativo, fotocopiado e impresión G. Corriente	\$0.00	\$0.00	\$0.00	\$0.00	\$0.00	\$0.00
D	8260-161-3-EMS001-3721-1	Pasajes terrestres G. Corriente	\$0.00	\$0.00	\$0.00	\$0.00	\$0.00	\$0.00
D	8260-161-3-EMS001-3751-1	Viáticos en el país G. Corriente	\$0.00	\$0.00	\$0.00	\$0.00	\$0.00	\$0.00
D	8260-161-4-CEC005-3171-1	Servicios de acceso de Internet, redes y procesamiento de información G. Corriente	\$0.00	\$0.00	\$0.00	\$0.00	\$0.00	\$0.00
D	8260-161-4-EMS001-2141-1	Materiales, útiles y equipos menores de tecnologías de la información y comunicaciones G. Corriente	\$0.00	\$0.00	\$0.00	\$0.00	\$0.00	\$0.00
D	8260-161-5-EMS001-2111-1	Materiales, útiles y equipos menores de oficina G. Corriente	\$0.00	\$0.00	\$0.00	\$0.00	\$0.00	\$0.00
D	8260-161-5-EMS001-2171-1	Materiales y útiles de enseñanza G. Corriente	\$0.00	\$0.00	\$0.00	\$0.00	\$0.00	\$0.00
D	8260-161-5-EMS001-2711-1	Vestuario y uniformes G. Corriente	\$0.00	\$0.00	\$0.00	\$0.00	\$0.00	\$0.00
D	8260-161-5-EMS001-2731-1	Artículos deportivos G. Corriente	\$0.00	\$0.00	\$0.00	\$0.00	\$0.00	\$0.00
D	8260-161-5-EMS001-3291-1	Otros arrendamientos G. Corriente	\$0.00	\$0.00	\$0.00	\$0.00	\$0.00	\$0.00
D	8260-161-5-EMS001-3361-1	Servicios de apoyo administrativo, fotocopiado e impresión G. Corriente	\$0.00	\$0.00	\$0.00	\$0.00	\$0.00	\$0.00
D	8260-161-5-EMS001-3391-1	Servicios profesionales, científicos y técnicos integrales G. Corriente	\$0.00	\$0.00	\$0.00	\$0.00	\$0.00	\$0.00
D	8260-161-5-EMS001-3821-1	Gastos de orden social y cultural G. Corriente	\$0.00	\$0.00	\$7,544.64	\$7,544.64	\$0.00	\$0.00
D	8260-161-6-CEC004-3751-1	Viáticos en el país G. Corriente	\$0.00	\$0.00	\$0.00	\$0.00	\$0.00	\$0.00
D	8260-161-7-CEC001-1131-1	Sueldos a Funcionarios G. Corriente	\$0.00	\$0.00	\$6,775,942.24	\$6,775,942.24	\$0.00	\$0.00
D	8260-161-7-CEC001-1132-1	Sueldos al Personal G. Corriente	\$0.00	\$0.00	\$2,122,295.15	\$2,122,295.15	\$0.00	\$0.00
D	8260-161-7-CEC001-1133-1	Sueldos a Trabajadores G. Corriente	\$0.00	\$0.00	\$5,263,752.16	\$5,263,752.16	\$0.00	\$0.00
D	8260-161-7-CEC001-1134-1	Sueldos a Interinos G. Corriente	\$0.00	\$0.00	\$1,414,190.86	\$1,414,190.86	\$0.00	\$0.00
D	8260-161-7-CEC001-1135-1	Sueldos a Magisterio G. Corriente	\$0.00	\$0.00	\$6,345,370.84	\$6,345,370.84	\$0.00	\$0.00
D	8260-161-7-CEC001-1211-1	Honorarios asimilables a salarios G. Corriente	\$0.00	\$0.00	\$27,798.30	\$27,798.30	\$0.00	\$0.00



Colegio de Estudios Científicos y Tecnológicos del Estado de Tlaxcala TLAXCALA

Balanza de Comprobación del 01/dic./2023 al 31/dic./2023
Todas las cuentas. (De la cuenta: 1000 a la 9999)

Usr: tacho
Rep: rptBalanzaComprobacion

Fecha y hora de Impresión | 15/ene./2024
03:09 p. m.

Nat.	Cuenta	Nombre de la cuenta	SALDO ANTERIOR		MOVIMIENTOS		SALDO ACTUAL	
			DEUDOR	ACREEDOR	DEUDOR	ACREEDOR	DEUDOR	ACREEDOR
D	8260-161-7-CEC001-1312-1	Prima Quinquenal a Trabajadores G. Corriente	\$0.00	\$0.00	\$2,783,041.30	\$2,783,041.30	\$0.00	\$0.00
D	8260-161-7-CEC001-1313-1	Prima Quinquenal al Magisterio G. Corriente	\$0.00	\$0.00	\$2,212,641.17	\$2,212,641.17	\$0.00	\$0.00
D	8260-161-7-CEC001-1321-1	Primas de vacaciones, dominical y gratificación de fin de año a Funcionarios G. Corriente	\$0.00	\$0.00	\$694,908.67	\$694,908.67	\$0.00	\$0.00
D	8260-161-7-CEC001-1322-1	Primas de vacaciones, dominical y gratificación de fin de año al Personal G. Corriente	\$0.00	\$0.00	\$57,669.25	\$57,669.25	\$0.00	\$0.00
D	8260-161-7-CEC001-1323-1	Primas de vacaciones, dominical y gratificación de fin de año a Trabajadores G. Corriente	\$0.00	\$0.00	\$1,081,209.37	\$1,081,209.37	\$0.00	\$0.00
D	8260-161-7-CEC001-1324-1	Primas de vacaciones, dominical y gratificación de fin de año al Magisterio G. Corriente	\$0.00	\$0.00	\$1,446,160.03	\$1,446,160.03	\$0.00	\$0.00
D	8260-161-7-CEC001-1326-1	Gratificación de fin de año a Funcionarios G. Corriente	\$0.00	\$0.00	\$3,943,876.20	\$3,943,876.20	\$0.00	\$0.00
D	8260-161-7-CEC001-1327-1	Gratificación de fin de año al Personal G. Corriente	\$0.00	\$0.00	\$152,388.86	\$152,388.86	\$0.00	\$0.00
D	8260-161-7-CEC001-1328-1	Gratificación de fin de año a Trabajadores G. Corriente	\$0.00	\$0.00	\$4,506,262.35	\$4,506,262.35	\$0.00	\$0.00
D	8260-161-7-CEC001-1329-1	Gratificación de fin de año al Magisterio G. Corriente	\$0.00	\$0.00	\$3,756,337.83	\$3,756,337.83	\$0.00	\$0.00
D	8260-161-7-CEC001-1343-1	Compensaciones a Trabajadores G. Corriente	\$0.00	\$0.00	\$0.00	\$0.00	\$0.00	\$0.00
D	8260-161-7-CEC001-1411-1	Aportaciones de seguridad social G. Corriente	\$0.00	\$0.00	\$0.00	\$0.00	\$0.00	\$0.00
D	8260-161-7-CEC001-1421-1	Aportaciones a fondos de vivienda G. Corriente	\$0.00	\$0.00	\$0.00	\$0.00	\$0.00	\$0.00
D	8260-161-7-CEC001-1441-1	Cuotas seguro de vida a Funcionarios G. Corriente	\$0.00	\$0.00	\$0.00	\$0.00	\$0.00	\$0.00
D	8260-161-7-CEC001-1442-1	Cuotas seguro de vida al Personal G. Corriente	\$0.00	\$0.00	\$549,883.99	\$549,883.99	\$0.00	\$0.00
D	8260-161-7-CEC001-1443-1	Cuotas seguro de vida a Trabajadores G. Corriente	\$0.00	\$0.00	\$0.00	\$0.00	\$0.00	\$0.00
D	8260-161-7-CEC001-1444-1	Cuotas seguro de vida al Magisterio G. Corriente	\$0.00	\$0.00	\$0.00	\$0.00	\$0.00	\$0.00
D	8260-161-7-CEC001-1511-1	Cuotas para el fondo de ahorro y fondo de trabajo G. Corriente	\$0.00	\$0.00	\$0.00	\$0.00	\$0.00	\$0.00
D	8260-161-7-CEC001-1522-1	Indemnizaciones y Liquidación al Personal G. Corriente	\$0.00	\$0.00	\$0.00	\$0.00	\$0.00	\$0.00
D	8260-161-7-CEC001-1523-1	Indemnizaciones y Liquidación a Trabajadores G. Corriente	\$0.00	\$0.00	\$0.00	\$0.00	\$0.00	\$0.00
D	8260-161-7-CEC001-1541-1	Ayuda para pasajes G. Corriente	\$0.00	\$0.00	\$57,652.40	\$57,652.40	\$0.00	\$0.00
D	8260-161-7-CEC001-154F-1	Prestaciones contractuales a Funcionarios del Sector Educativo G. Corriente	\$0.00	\$0.00	\$19,313,127.40	\$19,313,127.40	\$0.00	\$0.00
D	8260-161-7-CEC001-154G-1	Prestaciones contractuales al Personal del Sector Educativo G. Corriente	\$0.00	\$0.00	\$6,025,406.20	\$6,025,406.20	\$0.00	\$0.00



Colegio de Estudios Científicos y Tecnológicos del Estado de Tlaxcala TLAXCALA

Balanza de Comprobación del 01/dic./2023 al 31/dic./2023
Todas las cuentas. (De la cuenta: 1000 a la 9999)

Usr: tacho
Rep: rptBalanzaComprobacion

Fecha y hora de Impresión | 15/ene./2024
03:09 p. m.

Nat.	Cuenta	Nombre de la cuenta	SALDO ANTERIOR		MOVIMIENTOS		SALDO ACTUAL	
			DEUDOR	ACREEDOR	DEUDOR	ACREEDOR	DEUDOR	ACREEDOR
D	8260-161-7-CEC001-154H-1	Prestaciones contractuales a Trabajadores del Sector Educativo G. Corriente	\$0.00	\$0.00	\$18,981,190.45	\$18,981,190.45	\$0.00	\$0.00
D	8260-161-7-CEC001-154J-1	Prestaciones contractuales a Magisterio G. Corriente	\$0.00	\$0.00	\$14,901,219.16	\$14,901,219.16	\$0.00	\$0.00
D	8260-161-7-CEC001-1591-1	Cuotas despensa a Funcionarios G. Corriente	\$0.00	\$0.00	\$1,544,429.40	\$1,544,429.40	\$0.00	\$0.00
D	8260-161-7-CEC001-1592-1	Cuotas despensa al Personal G. Corriente	\$0.00	\$0.00	\$1,198,513.05	\$1,198,513.05	\$0.00	\$0.00
D	8260-161-7-CEC001-1593-1	Cuotas despensa a Trabajadores G. Corriente	\$0.00	\$0.00	\$3,258,032.38	\$3,258,032.38	\$0.00	\$0.00
D	8260-161-7-CEC001-1595-1	Cuotas despensa al Magisterio G. Corriente	\$0.00	\$0.00	\$530,491.66	\$530,491.66	\$0.00	\$0.00
D	8260-161-7-CEC001-2111-1	Materiales, útiles y equipos menores de oficina G. Corriente	\$0.00	\$0.00	\$73,859.15	\$73,859.15	\$0.00	\$0.00
D	8260-161-7-CEC001-2141-1	Materiales, útiles y equipos menores de tecnologías de la información y comunicaciones G. Corriente	\$0.00	\$0.00	\$6,883.33	\$6,883.33	\$0.00	\$0.00
D	8260-161-7-CEC001-2161-1	Material de limpieza G. Corriente	\$0.00	\$0.00	\$10,297.40	\$10,297.40	\$0.00	\$0.00
D	8260-161-7-CEC001-2161-2	Material de limpieza G. Capital	\$0.00	\$0.00	\$0.00	\$0.00	\$0.00	\$0.00
D	8260-161-7-CEC001-2211-1	Productos alimenticios para personas G. Corriente	\$0.00	\$0.00	\$18,095.70	\$18,095.70	\$0.00	\$0.00
D	8260-161-7-CEC001-2231-1	Utensilios para el servicio de alimentación G. Corriente	\$0.00	\$0.00	\$0.00	\$0.00	\$0.00	\$0.00
D	8260-161-7-CEC001-2361-1	PRODUCTOS METÁLICOS Y A BASE DE MINERALES NO METÁLICOS ADQUIRIDOS COMO MATERIA PRIMA G. Corriente	\$0.00	\$0.00	\$0.00	\$0.00	\$0.00	\$0.00
D	8260-161-7-CEC001-2431-1	Cal, yeso y productos de yeso G. Corriente	\$0.00	\$0.00	\$0.00	\$0.00	\$0.00	\$0.00
D	8260-161-7-CEC001-2461-1	Material eléctrico y electrónico G. Corriente	\$0.00	\$0.00	\$2,390.93	\$2,390.93	\$0.00	\$0.00
D	8260-161-7-CEC001-2471-1	Artículos metálicos para la construcción G. Corriente	\$0.00	\$0.00	\$0.00	\$0.00	\$0.00	\$0.00
D	8260-161-7-CEC001-2481-1	Materiales complementarios G. Corriente	\$0.00	\$0.00	\$0.00	\$0.00	\$0.00	\$0.00
D	8260-161-7-CEC001-2491-1	Otros materiales y artículos de construcción y reparación G. Corriente	\$0.00	\$0.00	\$0.00	\$0.00	\$0.00	\$0.00
D	8260-161-7-CEC001-2561-1	Fibras sintéticas, hules, plásticos y derivados G. Corriente	\$0.00	\$0.00	\$730.00	\$730.00	\$0.00	\$0.00
D	8260-161-7-CEC001-2741-1	Productos textiles G. Corriente	\$0.00	\$0.00	\$0.00	\$0.00	\$0.00	\$0.00
D	8260-161-7-CEC001-2931-1	Refacciones y accesorios menores de mobiliario y equipo de administración, educacional y recreativo G. Corriente	\$0.00	\$0.00	\$0.00	\$0.00	\$0.00	\$0.00
D	8260-161-7-CEC001-2941-1	Refacciones y accesorios menores de equipo de cómputo y tecnologías de la información G. Corriente	\$0.00	\$0.00	\$1,393.74	\$1,393.74	\$0.00	\$0.00
D	8260-161-7-CEC001-2961-1	Refacciones y accesorios menores de equipo de transporte G. Corriente	\$0.00	\$0.00	\$10,905.16	\$10,905.16	\$0.00	\$0.00



Colegio de Estudios Científicos y Tecnológicos del Estado de Tlaxcala TLAXCALA

Balanza de Comprobación del 01/dic./2023 al 31/dic./2023
Todas las cuentas. (De la cuenta: 1000 a la 9999)

Usr: tacho
Rep: rptBalanzaComprobacion

Fecha y hora de Impresión | 15/ene./2024
03:09 p. m.

Nat.	Cuenta	Nombre de la cuenta	SALDO ANTERIOR		MOVIMIENTOS		SALDO ACTUAL	
			DEUDOR	ACREEDOR	DEUDOR	ACREEDOR	DEUDOR	ACREEDOR
D	8260-161-7-CEC001-2991-1	Refacciones y accesorios menores otros bienes muebles G. Corriente	\$0.00	\$0.00	\$0.00	\$0.00	\$0.00	\$0.00
D	8260-161-7-CEC001-3111-1	Energía eléctrica G. Corriente	\$0.00	\$0.00	\$0.00	\$0.00	\$0.00	\$0.00
D	8260-161-7-CEC001-3181-1	Servicios postales y telegráficos G. Corriente	\$0.00	\$0.00	\$0.00	\$0.00	\$0.00	\$0.00
D	8260-161-7-CEC001-3271-1	Arrendamiento de activos intangibles G. Corriente	\$0.00	\$0.00	\$0.00	\$0.00	\$0.00	\$0.00
D	8260-161-7-CEC001-3291-1	Otros arrendamientos G. Corriente	\$0.00	\$0.00	\$1,998.10	\$1,998.10	\$0.00	\$0.00
D	8260-161-7-CEC001-3311-1	Servicios legales, de contabilidad, auditoría y relacionados G. Corriente	\$0.00	\$0.00	\$0.00	\$0.00	\$0.00	\$0.00
D	8260-161-7-CEC001-3331-1	Servicios de consultoría administrativa, procesos, técnica y en tecnologías de la información G. Corriente	\$0.00	\$0.00	\$0.00	\$0.00	\$0.00	\$0.00
D	8260-161-7-CEC001-3341-1	Servicios de capacitación G. Corriente	\$0.00	\$0.00	\$0.00	\$0.00	\$0.00	\$0.00
D	8260-161-7-CEC001-3361-1	Servicios de apoyo administrativo, fotocopiado e impresión G. Corriente	\$0.00	\$0.00	\$768.28	\$768.28	\$0.00	\$0.00
D	8260-161-7-CEC001-3411-1	Servicios financieros y bancarios G. Corriente	\$0.00	\$0.00	\$78,265.47	\$78,265.47	\$0.00	\$0.00
D	8260-161-7-CEC001-3551-1	Reparación y mantenimiento de equipo de transporte G. Corriente	\$0.00	\$0.00	\$2,958.00	\$2,958.00	\$0.00	\$0.00
D	8260-161-7-CEC001-3581-1	Servicios de limpieza y manejo de desechos G. Corriente	\$0.00	\$0.00	\$0.00	\$0.00	\$0.00	\$0.00
D	8260-161-7-CEC001-3711-1	Pasajes aéreos G. Corriente	\$0.00	\$0.00	\$0.00	\$0.00	\$0.00	\$0.00
D	8260-161-7-CEC001-3721-1	Pasajes terrestres G. Corriente	\$0.00	\$0.00	\$1,036.00	\$1,036.00	\$0.00	\$0.00
D	8260-161-7-CEC001-3751-1	Viáticos en el país G. Corriente	\$0.00	\$0.00	\$4,598.00	\$4,598.00	\$0.00	\$0.00
D	8260-161-7-CEC001-3791-1	Otros servicios de traslado y hospedaje G. Corriente	\$0.00	\$0.00	\$0.00	\$0.00	\$0.00	\$0.00
D	8260-161-7-CEC001-3821-1	Gastos de orden social y cultural G. Corriente	\$0.00	\$0.00	\$0.00	\$0.00	\$0.00	\$0.00
D	8260-161-7-CEC001-3981-1	Impuesto sobre nóminas y otros que se deriven de una relación laboral G. Corriente	\$2,004,751.00	\$0.00	\$831,039.00	\$831,039.00	\$2,004,751.00	\$0.00
D	8260-161-7-EMS001-1131-1	Sueldos a Funcionarios G. Corriente	\$0.00	\$0.00	\$1,493,292.37	\$1,493,292.37	\$0.00	\$0.00
D	8260-161-7-EMS001-1133-1	Sueldos a Trabajadores G. Corriente	\$0.00	\$0.00	\$449,564.17	\$449,564.17	\$0.00	\$0.00
D	8260-161-7-EMS001-1135-1	Sueldos a Magisterio G. Corriente	\$0.00	\$0.00	\$1,644,247.73	\$1,644,247.73	\$0.00	\$0.00
D	8260-161-7-EMS001-1312-1	Prima Quinquenal a Trabajadores G. Corriente	\$0.00	\$0.00	\$71,314.48	\$71,314.48	\$0.00	\$0.00
D	8260-161-7-EMS001-1313-1	Prima Quinquenal al Magisterio G. Corriente	\$0.00	\$0.00	\$322,702.61	\$322,702.61	\$0.00	\$0.00





Colegio de Estudios Científicos y Tecnológicos del Estado de Tlaxcala TLAXCALA

Balanza de Comprobación del 01/dic./2023 al 31/dic./2023
Todas las cuentas. (De la cuenta: 1000 a la 9999)

Usr: tacho
Rep: rptBalanzaComprobacion

Fecha y hora de Impresión | 15/ene./2024
03:09 p. m.

Nat.	Cuenta	Nombre de la cuenta	SALDO ANTERIOR		MOVIMIENTOS		SALDO ACTUAL	
			DEUDOR	ACREEDOR	DEUDOR	ACREEDOR	DEUDOR	ACREEDOR
D	8260-161-7-EMS001-1321-1	Primas de vacaciones, dominical y gratificación de fin de año a Funcionarios G. Corriente	\$0.00	\$0.00	\$27,571.75	\$27,571.75	\$0.00	\$0.00
D	8260-161-7-EMS001-1323-1	Primas de vacaciones, dominical y gratificación de fin de año a Trabajadores G. Corriente	\$0.00	\$0.00	\$48,938.45	\$48,938.45	\$0.00	\$0.00
D	8260-161-7-EMS001-1324-1	Primas de vacaciones, dominical y gratificación de fin de año al Magisterio G. Corriente	\$0.00	\$0.00	\$268,768.38	\$268,768.38	\$0.00	\$0.00
D	8260-161-7-EMS001-1326-1	Gratificación de fin de año a Funcionarios G. Corriente	\$0.00	\$0.00	\$758,472.19	\$758,472.19	\$0.00	\$0.00
D	8260-161-7-EMS001-1328-1	Gratificación de fin de año a Trabajadores G. Corriente	\$0.00	\$0.00	\$239,825.14	\$239,825.14	\$0.00	\$0.00
D	8260-161-7-EMS001-1329-1	Gratificación de fin de año al Magisterio G. Corriente	\$0.00	\$0.00	\$1,151,420.79	\$1,151,420.79	\$0.00	\$0.00
D	8260-161-7-EMS001-1411-1	Aportaciones de seguridad social G. Corriente	\$0.00	\$0.00	\$0.00	\$0.00	\$0.00	\$0.00
D	8260-161-7-EMS001-1421-1	Aportaciones a fondos de vivienda G. Corriente	\$0.00	\$0.00	\$0.00	\$0.00	\$0.00	\$0.00
D	8260-161-7-EMS001-1441-1	Cuotas seguro de vida a Funcionarios G. Corriente	\$0.00	\$0.00	\$0.00	\$0.00	\$0.00	\$0.00
D	8260-161-7-EMS001-1442-1	Cuotas seguro de vida al Personal G. Corriente	\$0.00	\$0.00	\$199,981.15	\$199,981.15	\$0.00	\$0.00
D	8260-161-7-EMS001-1443-1	Cuotas seguro de vida a Trabajadores G. Corriente	\$0.00	\$0.00	\$0.00	\$0.00	\$0.00	\$0.00
D	8260-161-7-EMS001-1444-1	Cuotas seguro de vida al Magisterio G. Corriente	\$0.00	\$0.00	\$0.00	\$0.00	\$0.00	\$0.00
D	8260-161-7-EMS001-1511-1	Cuotas para el fondo de ahorro y fondo de trabajo G. Corriente	\$0.00	\$0.00	\$0.00	\$0.00	\$0.00	\$0.00
D	8260-161-7-EMS001-154F-1	Prestaciones contractuales a Funcionarios del Sector Educativo G. Corriente	\$0.00	\$0.00	\$564,534.86	\$564,534.86	\$0.00	\$0.00
D	8260-161-7-EMS001-154H-1	Prestaciones contractuales a Trabajadores del Sector Educativo G. Corriente	\$0.00	\$0.00	\$918,365.10	\$918,365.10	\$0.00	\$0.00
D	8260-161-7-EMS001-154J-1	Prestaciones contractuales a Magisterio G. Corriente	\$0.00	\$0.00	\$3,673,259.23	\$3,673,259.23	\$0.00	\$0.00
D	8260-161-7-EMS001-1593-1	Cuotas despensa a Trabajadores G. Corriente	\$0.00	\$0.00	\$95,908.05	\$95,908.05	\$0.00	\$0.00
D	8260-161-7-EMS001-1595-1	Cuotas despensa al Magisterio G. Corriente	\$0.00	\$0.00	\$359,625.78	\$359,625.78	\$0.00	\$0.00
D	8260-161-7-EMS001-2111-1	Materiales, útiles y equipos menores de oficina G. Corriente	\$0.00	\$0.00	\$0.00	\$0.00	\$0.00	\$0.00
D	8260-161-7-EMS001-2141-1	Materiales, útiles y equipos menores de tecnologías de la información y comunicaciones G. Corriente	\$0.00	\$0.00	\$39,275.72	\$39,275.72	\$0.00	\$0.00
D	8260-161-7-EMS001-2461-1	Material eléctrico y electrónico G. Corriente	\$0.00	\$0.00	\$1,902.40	\$1,902.40	\$0.00	\$0.00
D	8260-161-7-EMS001-2611-1	Combustibles, lubricantes y aditivos G. Corriente	\$0.00	\$0.00	\$12,500.00	\$12,500.00	\$0.00	\$0.00
D	8260-161-7-EMS001-2921-1	Refacciones y accesorios menores de edificios G. Corriente	\$0.00	\$0.00	\$1,386.20	\$1,386.20	\$0.00	\$0.00



Colegio de Estudios Científicos y Tecnológicos del Estado de Tlaxcala TLAXCALA

Balanza de Comprobación del 01/dic./2023 al 31/dic./2023

Todas las cuentas. (De la cuenta: 1000 a la 9999)

Usr: tachó

Rep: rptBalanzaComprobacion

Fecha y 15/ene./2024

hora de Impresión 03:09 p. m.

Nat.	Cuenta	Nombre de la cuenta	SALDO ANTERIOR		MOVIMIENTOS		SALDO ACTUAL	
			DEUDOR	ACREEDOR	DEUDOR	ACREEDOR	DEUDOR	ACREEDOR
D	8260-161-7-EMS001-2931-1	Refacciones y accesorios menores de mobiliario y equipo de administración, educacional y recreativo G. Corriente	\$0.00	\$0.00	\$7,271.46	\$7,271.46	\$0.00	\$0.00
D	8260-161-7-EMS001-2941-1	Refacciones y accesorios menores de equipo de cómputo y tecnologías de la información G. Corriente	\$0.00	\$0.00	\$0.00	\$0.00	\$0.00	\$0.00
D	8260-161-7-EMS001-2961-1	Refacciones y accesorios menores de equipo de transporte G. Corriente	\$0.00	\$0.00	\$5,766.36	\$5,766.36	\$0.00	\$0.00
D	8260-161-7-EMS001-3111-1	Energía eléctrica G. Corriente	\$0.00	\$0.00	\$0.00	\$0.00	\$0.00	\$0.00
D	8260-161-7-EMS001-3131-1	Agua G. Corriente	\$0.00	\$0.00	\$0.00	\$0.00	\$0.00	\$0.00
D	8260-161-7-EMS001-3221-1	Arrendamiento de edificios G. Corriente	\$0.00	\$0.00	\$84,000.00	\$84,000.00	\$0.00	\$0.00
D	8260-161-7-EMS001-3231-1	Arrendamiento de mobiliario y equipo de administración, educacional y recreativo G. Corriente	\$0.00	\$0.00	\$29,731.20	\$29,731.20	\$0.00	\$0.00
D	8260-161-7-EMS001-3311-1	Servicios legales, de contabilidad, auditoría y relacionados G. Corriente	\$0.00	\$0.00	\$0.00	\$0.00	\$0.00	\$0.00
D	8260-161-7-EMS001-3331-1	Servicios de consultoría administrativa, procesos, técnica y en tecnologías de la información G. Corriente	\$0.00	\$0.00	\$0.00	\$0.00	\$0.00	\$0.00
D	8260-161-7-EMS001-3411-1	Servicios financieros y bancarios G. Corriente	\$0.00	\$0.00	\$6,392.57	\$6,392.57	\$0.00	\$0.00
D	8260-161-7-EMS001-3451-1	Seguro de bienes patrimoniales G. Corriente	\$0.00	\$0.00	\$32,889.38	\$32,889.38	\$0.00	\$0.00
D	8260-161-7-EMS001-3551-1	Reparación y mantenimiento de equipo de transporte G. Corriente	\$0.00	\$0.00	\$1,821.20	\$1,821.20	\$0.00	\$0.00
D	8260-161-7-EMS001-3921-1	Impuestos y derechos G. Corriente	\$0.00	\$0.00	\$0.00	\$0.00	\$0.00	\$0.00
D	8260-161-7-EMS001-3981-1	Impuesto sobre nóminas y otros que se deriven de una relación laboral G. Corriente	\$0.00	\$0.00	\$0.00	\$0.00	\$0.00	\$0.00
D	8260-162-1-CEC002-2111-1	Materiales, útiles y equipos menores de oficina G. Corriente	\$0.00	\$0.00	\$33,860.40	\$33,860.40	\$0.00	\$0.00
D	8260-162-1-CEC002-2141-1	Materiales, útiles y equipos menores de tecnologías de la información y comunicaciones G. Corriente	\$0.00	\$0.00	\$79,421.93	\$79,421.93	\$0.00	\$0.00
D	8260-162-1-CEC002-2151-1	Material impreso e información digital G. Corriente	\$0.00	\$0.00	\$0.00	\$0.00	\$0.00	\$0.00
D	8260-162-1-CEC002-3311-1	Servicios legales, de contabilidad, auditoría y relacionados G. Corriente	\$0.00	\$0.00	\$0.00	\$0.00	\$0.00	\$0.00
D	8260-162-1-CEC002-3331-1	Servicios de consultoría administrativa, procesos, técnica y en tecnologías de la información G. Corriente	\$0.00	\$0.00	\$0.00	\$0.00	\$0.00	\$0.00
D	8260-162-1-CEC002-3341-1	Servicios de capacitación G. Corriente	\$0.00	\$0.00	\$0.00	\$0.00	\$0.00	\$0.00
D	8260-162-1-CEC002-3361-1	Servicios de apoyo administrativo, fotocopiado e impresión G. Corriente	\$0.00	\$0.00	\$57,764.52	\$57,764.52	\$0.00	\$0.00
D	8260-162-1-CEC002-3531-1	Instalación, reparación y mantenimiento de equipo de cómputo y tecnologías de la información G. Corriente	\$0.00	\$0.00	\$0.00	\$0.00	\$0.00	\$0.00
D	8260-162-1-CEC002-3711-1	Pasajes aéreos G. Corriente	\$0.00	\$0.00	\$0.00	\$0.00	\$0.00	\$0.00



Colegio de Estudios Científicos y Tecnológicos del Estado de Tlaxcala TLAXCALA

Balanza de Comprobación del 01/dic./2023 al 31/dic./2023

Todas las cuentas. (De la cuenta: 1000 a la 9999)

Usr: tacho

Rep: rptBalanzaComprobacion

Fecha y 15/ene./2024

hora de Impresión 03:09 p. m.

Nat.	Cuenta	Nombre de la cuenta	SALDO ANTERIOR		MOVIMIENTOS		SALDO ACTUAL	
			DEUDOR	ACREEDOR	DEUDOR	ACREEDOR	DEUDOR	ACREEDOR
D	8260-162-1-CEC002-3751-1	Viáticos en el país G. Corriente	\$0.00	\$0.00	\$0.00	\$0.00	\$0.00	\$0.00
D	8260-162-1-CEC002-5151-2	Equipo de cómputo y de tecnología de la información G. Capital	\$0.00	\$0.00	\$54,104.63	\$54,104.63	\$0.00	\$0.00
D	8260-162-1-EMS001-3251-1	Arrendamiento de equipo de transporte G. Corriente	\$0.00	\$0.00	\$0.00	\$0.00	\$0.00	\$0.00
D	8260-162-1-EMS001-3361-1	Servicios de apoyo administrativo, fotocopiado e impresión G. Corriente	\$0.00	\$0.00	\$0.00	\$0.00	\$0.00	\$0.00
D	8260-162-1-EMS001-3751-1	Viáticos en el país G. Corriente	\$0.00	\$0.00	\$0.00	\$0.00	\$0.00	\$0.00
D	8260-162-1-EMS001-3821-1	Gastos de orden social y cultural G. Corriente	\$0.00	\$0.00	\$0.00	\$0.00	\$0.00	\$0.00
D	8260-162-1-EMS001-5151-2	Equipo de cómputo y de tecnología de la información G. Capital	\$0.00	\$0.00	\$0.00	\$0.00	\$0.00	\$0.00
D	8260-162-2-CEC002-2111-1	Materiales, útiles y equipos menores de oficina G. Corriente	\$0.00	\$0.00	\$0.00	\$0.00	\$0.00	\$0.00
D	8260-162-2-CEC002-2161-1	Material de limpieza G. Corriente	\$0.00	\$0.00	\$0.00	\$0.00	\$0.00	\$0.00
D	8260-162-2-CEC002-2211-1	Productos alimenticios para personas G. Corriente	\$0.00	\$0.00	\$0.00	\$0.00	\$0.00	\$0.00
D	8260-162-2-CEC002-3221-1	Arrendamiento de edificios G. Corriente	\$0.00	\$0.00	\$0.00	\$0.00	\$0.00	\$0.00
D	8260-162-2-CEC002-3291-1	Otros arrendamientos G. Corriente	\$0.00	\$0.00	\$0.00	\$0.00	\$0.00	\$0.00
D	8260-162-2-CEC002-3331-1	Servicios de consultoría administrativa, procesos, técnica y en tecnologías de la información G. Corriente	\$0.00	\$0.00	\$0.00	\$0.00	\$0.00	\$0.00
D	8260-162-2-CEC002-3361-1	Servicios de apoyo administrativo, fotocopiado e impresión G. Corriente	\$0.00	\$0.00	\$0.00	\$0.00	\$0.00	\$0.00
D	8260-162-2-CEC002-3721-1	Pasajes terrestres G. Corriente	\$0.00	\$0.00	\$0.00	\$0.00	\$0.00	\$0.00
D	8260-162-2-CEC002-3751-1	Viáticos en el país G. Corriente	\$0.00	\$0.00	\$0.00	\$0.00	\$0.00	\$0.00
D	8260-162-2-CEC002-3821-1	Gastos de orden social y cultural G. Corriente	\$0.00	\$0.00	\$0.00	\$0.00	\$0.00	\$0.00
D	8260-162-2-EMS001-2711-1	Vestuario y uniformes G. Corriente	\$0.00	\$0.00	\$0.00	\$0.00	\$0.00	\$0.00
D	8260-162-2-EMS001-3291-1	Otros arrendamientos G. Corriente	\$0.00	\$0.00	\$0.00	\$0.00	\$0.00	\$0.00
D	8260-162-2-EMS001-3361-1	Servicios de apoyo administrativo, fotocopiado e impresión G. Corriente	\$0.00	\$0.00	\$0.00	\$0.00	\$0.00	\$0.00
D	8260-162-2-EMS001-3391-1	Servicios profesionales, científicos y técnicos integrales G. Corriente	\$0.00	\$0.00	\$0.00	\$0.00	\$0.00	\$0.00
D	8260-162-2-EMS001-3721-1	Pasajes terrestres G. Corriente	\$0.00	\$0.00	\$0.00	\$0.00	\$0.00	\$0.00
D	8260-162-2-EMS001-3751-1	Viáticos en el país G. Corriente	\$0.00	\$0.00	\$0.00	\$0.00	\$0.00	\$0.00



Colegio de Estudios Científicos y Tecnológicos del Estado de Tlaxcala TLAXCALA

Balanza de Comprobación del 01/dic./2023 al 31/dic./2023
Todas las cuentas. (De la cuenta: 1000 a la 9999)

Usu: tacho
Rep: rptBalanzaComprobacion

Fecha y 15/ene./2024
hora de Impresión 03:09 p. m.

Nat.	Cuenta	Nombre de la cuenta	SALDO ANTERIOR		MOVIMIENTOS		SALDO ACTUAL	
			DEUDOR	ACREEDOR	DEUDOR	ACREEDOR	DEUDOR	ACREEDOR
D	8260-162-2-EMS001-3791-1	Otros servicios de traslado y hospedaje G. Corriente	\$0.00	\$0.00	\$0.00	\$0.00	\$0.00	\$0.00
D	8260-162-2-EMS001-3821-1	Gastos de orden social y cultural G. Corriente	\$0.00	\$0.00	\$0.00	\$0.00	\$0.00	\$0.00
D	8260-162-3-CEC001-3751-1	Viáticos en el país G. Corriente	\$0.00	\$0.00	\$0.00	\$0.00	\$0.00	\$0.00
D	8260-162-3-CEC002-2111-1	Materiales, útiles y equipos menores de oficina G. Corriente	\$0.00	\$0.00	\$0.00	\$0.00	\$0.00	\$0.00
D	8260-162-3-CEC002-2141-1	Materiales, útiles y equipos menores de tecnologías de la información y comunicaciones G. Corriente	\$0.00	\$0.00	\$0.00	\$0.00	\$0.00	\$0.00
D	8260-162-3-CEC002-2211-1	Productos alimenticios para personas G. Corriente	\$0.00	\$0.00	\$2,100.00	\$2,100.00	\$0.00	\$0.00
D	8260-162-3-CEC002-3221-1	Arrendamiento de edificios G. Corriente	\$0.00	\$0.00	\$0.00	\$0.00	\$0.00	\$0.00
D	8260-162-3-CEC002-3291-1	Otros arrendamientos G. Corriente	\$0.00	\$0.00	\$0.00	\$0.00	\$0.00	\$0.00
D	8260-162-3-CEC002-3341-1	Servicios de capacitación G. Corriente	\$0.00	\$0.00	\$0.00	\$0.00	\$0.00	\$0.00
D	8260-162-3-CEC002-3361-1	Servicios de apoyo administrativo, fotocopiado e impresión G. Corriente	\$0.00	\$0.00	\$0.00	\$0.00	\$0.00	\$0.00
D	8260-162-3-CEC002-3711-1	Pasajes aéreos G. Corriente	\$0.00	\$0.00	\$0.00	\$0.00	\$0.00	\$0.00
D	8260-162-3-CEC002-3721-1	Pasajes terrestres G. Corriente	\$0.00	\$0.00	\$0.00	\$0.00	\$0.00	\$0.00
D	8260-162-3-CEC002-3751-1	Viáticos en el país G. Corriente	\$0.00	\$0.00	\$0.00	\$0.00	\$0.00	\$0.00
D	8260-162-3-CEC002-3791-1	Otros servicios de traslado y hospedaje G. Corriente	\$0.00	\$0.00	\$0.00	\$0.00	\$0.00	\$0.00
D	8260-162-3-CEC002-3831-1	Congresos y convenciones G. Corriente	\$0.00	\$0.00	\$0.00	\$0.00	\$0.00	\$0.00
D	8260-162-3-EMS001-3751-1	Viáticos en el país G. Corriente	\$0.00	\$0.00	\$0.00	\$0.00	\$0.00	\$0.00
D	8260-162-3-EMS001-3821-1	Gastos de orden social y cultural G. Corriente	\$0.00	\$0.00	\$0.00	\$0.00	\$0.00	\$0.00
D	8260-162-4-CEC003-2111-1	Materiales, útiles y equipos menores de oficina G. Corriente	\$0.00	\$0.00	\$0.00	\$0.00	\$0.00	\$0.00
D	8260-162-4-CEC003-2171-1	Materiales y útiles de enseñanza G. Corriente	\$0.00	\$0.00	\$160,544.00	\$160,544.00	\$0.00	\$0.00
D	8260-162-4-CEC003-2461-1	Material eléctrico y electrónico G. Corriente	\$0.00	\$0.00	\$7,979.91	\$7,979.91	\$0.00	\$0.00
D	8260-162-4-CEC003-2471-1	Artículos metálicos para la construcción G. Corriente	\$0.00	\$0.00	\$7,547.73	\$7,547.73	\$0.00	\$0.00
D	8260-162-4-CEC003-2481-1	Materiales complementarios G. Corriente	\$0.00	\$0.00	\$0.00	\$0.00	\$0.00	\$0.00
D	8260-162-4-CEC003-2491-1	Otros materiales y artículos de construcción y reparación G. Corriente	\$0.00	\$0.00	\$55,047.61	\$55,047.61	\$0.00	\$0.00





Colegio de Estudios Científicos y Tecnológicos del Estado de Tlaxcala TLAXCALA

Balanza de Comprobación del 01/dic./2023 al 31/dic./2023
Todas las cuentas. (De la cuenta: 1000 a la 9999)

Usr: tacho
Rep: rptBalanzaComprobacion

Fecha y hora de Impresión | 15/ene./2024
03:09 p. m.

Nat.	Cuenta	Nombre de la cuenta	SALDO ANTERIOR		MOVIMIENTOS		SALDO ACTUAL	
			DEUDOR	ACREEDOR	DEUDOR	ACREEDOR	DEUDOR	ACREEDOR
D	8260-162-4-CEC003-2531-1	Medicinas y productos farmacéuticos G. Corriente	\$0.00	\$0.00	\$25,520.00	\$25,520.00	\$0.00	\$0.00
D	8260-162-4-CEC003-2561-1	Fibras sintéticas, hules, plásticos y derivados G. Corriente	\$0.00	\$0.00	\$419.92	\$419.92	\$0.00	\$0.00
D	8260-162-4-CEC003-2911-1	Herramientas menores G. Corriente	\$0.00	\$0.00	\$0.00	\$0.00	\$0.00	\$0.00
D	8260-162-4-CEC003-2931-1	Refacciones y accesorios menores de mobiliario y equipo de administración, educacional y recreativo G. Corriente	\$0.00	\$0.00	\$7,271.46	\$7,271.46	\$0.00	\$0.00
D	8260-162-4-CEC003-2991-1	Refacciones y accesorios menores otros bienes muebles G. Corriente	\$0.00	\$0.00	\$0.00	\$0.00	\$0.00	\$0.00
D	8260-162-4-CEC003-3111-1	Energía eléctrica G. Corriente	\$0.00	\$0.00	\$0.00	\$0.00	\$0.00	\$0.00
D	8260-162-4-CEC003-3471-1	Fletes y maniobras G. Corriente	\$0.00	\$0.00	\$0.00	\$0.00	\$0.00	\$0.00
D	8260-162-4-CEC003-3511-1	Conservación y mantenimiento menor de inmuebles G. Corriente	\$0.00	\$0.00	\$234,237.20	\$234,237.20	\$0.00	\$0.00
D	8260-162-4-CEC003-3521-1	Instalación, reparación y mantenimiento de mobiliario y equipo de administración, educacional y recreativo G. Corriente	\$0.00	\$0.00	\$113,221.80	\$113,221.80	\$0.00	\$0.00
D	8260-162-4-CEC003-3571-1	Instalación, reparación y mantenimiento de maquinaria, otros equipos y herramienta G. Corriente	\$0.00	\$0.00	\$0.00	\$0.00	\$0.00	\$0.00
D	8260-162-4-CEC003-5151-2	Equipo de cómputo y de tecnología de la información G. Capital	\$0.00	\$0.00	\$76,091.36	\$76,091.36	\$0.00	\$0.00
D	8260-162-4-CEC005-2111-1	Materiales, útiles y equipos menores de oficina G. Corriente	\$0.00	\$0.00	\$0.00	\$0.00	\$0.00	\$0.00
D	8260-162-4-CEC005-2141-1	Materiales, útiles y equipos menores de tecnologías de la información y comunicaciones G. Corriente	\$0.00	\$0.00	\$0.00	\$0.00	\$0.00	\$0.00
D	8260-162-4-CEC005-2161-1	Material de limpieza G. Corriente	\$0.00	\$0.00	\$0.00	\$0.00	\$0.00	\$0.00
D	8260-162-4-CEC005-2461-1	Material eléctrico y electrónico G. Corriente	\$0.00	\$0.00	\$19,464.80	\$19,464.80	\$0.00	\$0.00
D	8260-162-4-CEC005-2471-1	Artículos metálicos para la construcción G. Corriente	\$0.00	\$0.00	\$44,080.00	\$44,080.00	\$0.00	\$0.00
D	8260-162-4-CEC005-2491-1	Otros materiales y artículos de construcción y reparación G. Corriente	\$0.00	\$0.00	\$0.00	\$0.00	\$0.00	\$0.00
D	8260-162-4-CEC005-2561-1	Fibras sintéticas, hules, plásticos y derivados G. Corriente	\$0.00	\$0.00	\$67,097.30	\$67,097.30	\$0.00	\$0.00
D	8260-162-4-CEC005-2591-1	Otros productos químicos G. Corriente	\$0.00	\$0.00	\$0.00	\$0.00	\$0.00	\$0.00
D	8260-162-4-CEC005-2721-1	Prendas de seguridad y protección personal G. Corriente	\$0.00	\$0.00	\$0.00	\$0.00	\$0.00	\$0.00
D	8260-162-4-CEC005-2911-1	Herramientas menores G. Corriente	\$0.00	\$0.00	\$0.00	\$0.00	\$0.00	\$0.00
D	8260-162-4-CEC005-2941-1	Refacciones y accesorios menores de equipo de cómputo y tecnologías de la información G. Corriente	\$0.00	\$0.00	\$29,494.57	\$29,494.57	\$0.00	\$0.00
D	8260-162-4-CEC005-3271-1	Arrendamiento de activos intangibles G. Corriente	\$0.00	\$0.00	\$0.00	\$0.00	\$0.00	\$0.00



Colegio de Estudios Científicos y Tecnológicos del Estado de Tlaxcala TLAXCALA

Balanza de Comprobación del 01/dic./2023 al 31/dic./2023

Todas las cuentas. (De la cuenta: 1000 a la 9999)

Usr: tacho

Rep: rptBalanzaComprobacion

Fecha y 15/ene./2024

hora de Impresión 03:09 p. m.

Nat.	Cuenta	Nombre de la cuenta	SALDO ANTERIOR		MOVIMIENTOS		SALDO ACTUAL	
			DEUDOR	ACREEDOR	DEUDOR	ACREEDOR	DEUDOR	ACREEDOR
D	8260-162-4-CEC005-3341-1	Servicios de capacitación G. Corriente	\$0.00	\$0.00	\$0.00	\$0.00	\$0.00	\$0.00
D	8260-162-4-CEC005-5151-2	Equipo de cómputo y de tecnología de la información G. Capital	\$0.00	\$0.00	\$0.00	\$0.00	\$0.00	\$0.00
D	8260-162-4-CEC005-5661-2	Equipos de generación eléctrica, aparatos y accesorios eléctricos G. Capital	\$0.00	\$0.00	\$0.00	\$0.00	\$0.00	\$0.00
D	8260-162-4-CEC005-5911-2	Software G. Capital	\$0.00	\$0.00	\$0.00	\$0.00	\$0.00	\$0.00
D	8260-162-4-CEC005-5971-2	LICENCIAS INFORMÁTICAS E INTELECTUALES G. Capital	\$0.00	\$0.00	\$0.00	\$0.00	\$0.00	\$0.00
D	8260-162-4-EMS001-2111-1	Materiales, útiles y equipos menores de oficina G. Corriente	\$0.00	\$0.00	\$0.00	\$0.00	\$0.00	\$0.00
D	8260-162-4-EMS001-2141-1	Materiales, útiles y equipos menores de tecnologías de la información y comunicaciones G. Corriente	\$0.00	\$0.00	\$0.00	\$0.00	\$0.00	\$0.00
D	8260-162-4-EMS001-2171-1	Materiales y útiles de enseñanza G. Corriente	\$0.00	\$0.00	\$45,003.79	\$45,003.79	\$0.00	\$0.00
D	8260-162-4-EMS001-2461-1	Material eléctrico y electrónico G. Corriente	\$0.00	\$0.00	\$7,979.91	\$7,979.91	\$0.00	\$0.00
D	8260-162-4-EMS001-2471-1	Artículos metálicos para la construcción G. Corriente	\$0.00	\$0.00	\$7,547.73	\$7,547.73	\$0.00	\$0.00
D	8260-162-4-EMS001-2531-1	Medicinas y productos farmacéuticos G. Corriente	\$0.00	\$0.00	\$31,900.00	\$31,900.00	\$0.00	\$0.00
D	8260-162-4-EMS001-2561-1	Fibras sintéticas, hules, plásticos y derivados G. Corriente	\$0.00	\$0.00	\$419.92	\$419.92	\$0.00	\$0.00
D	8260-162-4-EMS001-2911-1	Herramientas menores G. Corriente	\$0.00	\$0.00	\$0.00	\$0.00	\$0.00	\$0.00
D	8260-162-4-EMS001-2941-1	Refacciones y accesorios menores de equipo de cómputo y tecnologías de la información G. Corriente	\$0.00	\$0.00	\$0.00	\$0.00	\$0.00	\$0.00
D	8260-162-4-EMS001-3111-1	Energía eléctrica G. Corriente	\$0.00	\$0.00	\$0.00	\$0.00	\$0.00	\$0.00
D	8260-162-4-EMS001-3271-1	Arrendamiento de activos intangibles G. Corriente	\$0.00	\$0.00	\$0.00	\$0.00	\$0.00	\$0.00
D	8260-162-4-EMS001-3341-1	Servicios de capacitación G. Corriente	\$0.00	\$0.00	\$0.00	\$0.00	\$0.00	\$0.00
D	8260-162-4-EMS001-3511-1	Conservación y mantenimiento menor de inmuebles G. Corriente	\$0.00	\$0.00	\$0.00	\$0.00	\$0.00	\$0.00
D	8260-162-4-EMS001-3521-1	Instalación, reparación y mantenimiento de mobiliario y equipo de administración, educacional y recreativo G. Corriente	\$0.00	\$0.00	\$69,681.20	\$69,681.20	\$0.00	\$0.00
D	8260-162-4-EMS001-5151-2	Equipo de cómputo y de tecnología de la información G. Capital	\$0.00	\$0.00	\$32,570.02	\$32,570.02	\$0.00	\$0.00
D	8260-162-4-EMS001-5641-2	Sistemas de aire acondicionado, calefacción y de refrigeración industrial y comercial G. Capital	\$0.00	\$0.00	\$0.00	\$0.00	\$0.00	\$0.00
D	8260-162-4-EMS001-5911-2	Software G. Capital	\$0.00	\$0.00	\$0.00	\$0.00	\$0.00	\$0.00
D	8260-162-5-CEC002-2111-1	Materiales, útiles y equipos menores de oficina G. Corriente	\$0.00	\$0.00	\$0.00	\$0.00	\$0.00	\$0.00



Colegio de Estudios Científicos y Tecnológicos del Estado de Tlaxcala TLAXCALA

Balanza de Comprobación del 01/dic./2023 al 31/dic./2023

Todas las cuentas. (De la cuenta: 1000 a la 9999)

Usr: tacho
Rep: rptBalanzaComprobacion

Fecha y hora de Impresión | 15/ene./2024
03:09 p. m.

Nat.	Cuenta	Nombre de la cuenta	SALDO ANTERIOR		MOVIMIENTOS		SALDO ACTUAL	
			DEUDOR	ACREEDOR	DEUDOR	ACREEDOR	DEUDOR	ACREEDOR
D	8260-162-5-CEC002-2161-1	Material de limpieza G. Corriente	\$0.00	\$0.00	\$0.00	\$0.00	\$0.00	\$0.00
D	8260-162-5-CEC002-2171-1	Materiales y útiles de enseñanza G. Corriente	\$0.00	\$0.00	\$99,990.00	\$99,990.00	\$0.00	\$0.00
D	8260-162-5-CEC002-2211-1	Productos alimenticios para personas G. Corriente	\$0.00	\$0.00	\$0.00	\$0.00	\$0.00	\$0.00
D	8260-162-5-CEC002-2491-1	Otros materiales y artículos de construcción y reparación G. Corriente	\$0.00	\$0.00	\$0.00	\$0.00	\$0.00	\$0.00
D	8260-162-5-CEC002-2531-1	Medicinas y productos farmacéuticos G. Corriente	\$0.00	\$0.00	\$86,270.00	\$86,270.00	\$0.00	\$0.00
D	8260-162-5-CEC002-2711-1	Vestuario y uniformes G. Corriente	\$0.00	\$0.00	\$51,933.20	\$51,933.20	\$0.00	\$0.00
D	8260-162-5-CEC002-2731-1	Artículos deportivos G. Corriente	\$0.00	\$0.00	\$0.00	\$0.00	\$0.00	\$0.00
D	8260-162-5-CEC002-2931-1	Refacciones y accesorios menores de mobiliario y equipo de administración, educacional y recreativo G. Corriente	\$0.00	\$0.00	\$0.00	\$0.00	\$0.00	\$0.00
D	8260-162-5-CEC002-3251-1	Arrendamiento de equipo de transporte G. Corriente	\$0.00	\$0.00	\$0.00	\$0.00	\$0.00	\$0.00
D	8260-162-5-CEC002-3271-1	Arrendamiento de activos intangibles G. Corriente	\$0.00	\$0.00	\$0.00	\$0.00	\$0.00	\$0.00
D	8260-162-5-CEC002-3291-1	Otros arrendamientos G. Corriente	\$0.00	\$0.00	\$0.00	\$0.00	\$0.00	\$0.00
D	8260-162-5-CEC002-3361-1	Servicios de apoyo administrativo, fotocopiado e impresión G. Corriente	\$0.00	\$0.00	\$197.20	\$197.20	\$0.00	\$0.00
D	8260-162-5-CEC002-3391-1	Servicios profesionales, científicos y técnicos integrales G. Corriente	\$0.00	\$0.00	\$0.00	\$0.00	\$0.00	\$0.00
D	8260-162-5-CEC002-3651-1	SERVICIOS DE LA INDUSTRIA FÍLMICA, DEL SONIDO Y DEL VIDEO G. Corriente	\$0.00	\$0.00	\$0.00	\$0.00	\$0.00	\$0.00
D	8260-162-5-CEC002-3721-1	Pasajes terrestres G. Corriente	\$0.00	\$0.00	\$0.00	\$0.00	\$0.00	\$0.00
D	8260-162-5-CEC002-3751-1	Viáticos en el país G. Corriente	\$0.00	\$0.00	\$0.00	\$0.00	\$0.00	\$0.00
D	8260-162-5-CEC002-3821-1	Gastos de orden social y cultural G. Corriente	\$0.00	\$0.00	\$58,242.20	\$58,242.20	\$0.00	\$0.00
D	8260-162-5-CEC004-2171-1	Materiales y útiles de enseñanza G. Corriente	\$0.00	\$0.00	\$24,360.00	\$24,360.00	\$0.00	\$0.00
D	8260-162-5-CEC004-2211-1	Productos alimenticios para personas G. Corriente	\$0.00	\$0.00	\$0.00	\$0.00	\$0.00	\$0.00
D	8260-162-5-CEC004-2711-1	Vestuario y uniformes G. Corriente	\$0.00	\$0.00	\$0.00	\$0.00	\$0.00	\$0.00
D	8260-162-5-CEC004-3251-1	Arrendamiento de equipo de transporte G. Corriente	\$0.00	\$0.00	\$0.00	\$0.00	\$0.00	\$0.00
D	8260-162-5-CEC004-3291-1	Otros arrendamientos G. Corriente	\$0.00	\$0.00	\$0.00	\$0.00	\$0.00	\$0.00
D	8260-162-5-CEC004-3361-1	Servicios de apoyo administrativo, fotocopiado e impresión G. Corriente	\$0.00	\$0.00	\$0.00	\$0.00	\$0.00	\$0.00



Colegio de Estudios Científicos y Tecnológicos del Estado de Tlaxcala TLAXCALA

Balanza de Comprobación del 01/dic./2023 al 31/dic./2023

Todas las cuentas. (De la cuenta: 1000 a la 9999)

Usu: tacho

Rep: rptBalanzaComprobacion

Fecha y 15/ene./2024

hora de Impresión 03:09 p. m.

Nat.	Cuenta	Nombre de la cuenta	SALDO ANTERIOR		MOVIMIENTOS		SALDO ACTUAL	
			DEUDOR	ACREEDOR	DEUDOR	ACREEDOR	DEUDOR	ACREEDOR
D	8260-162-5-CEC004-3391-1	Servicios profesionales, científicos y técnicos integrales G. Corriente	\$0.00	\$0.00	\$0.00	\$0.00	\$0.00	\$0.00
D	8260-162-5-CEC004-3581-1	Servicios de limpieza y manejo de desechos G. Corriente	\$0.00	\$0.00	\$0.00	\$0.00	\$0.00	\$0.00
D	8260-162-5-CEC004-3721-1	Pasajes terrestres G. Corriente	\$0.00	\$0.00	\$0.00	\$0.00	\$0.00	\$0.00
D	8260-162-5-CEC004-3751-1	Viáticos en el país G. Corriente	\$0.00	\$0.00	\$0.00	\$0.00	\$0.00	\$0.00
D	8260-162-5-CEC004-3821-1	Gastos de orden social y cultural G. Corriente	\$0.00	\$0.00	\$1,881.52	\$1,881.52	\$0.00	\$0.00
D	8260-162-5-CEC004-5291-2	Otro mobiliario y equipo educacional y recreativo G. Capital	\$0.00	\$0.00	\$0.00	\$0.00	\$0.00	\$0.00
D	8260-162-5-EMS001-2171-1	Materiales y útiles de enseñanza G. Corriente	\$0.00	\$0.00	\$0.00	\$0.00	\$0.00	\$0.00
D	8260-162-5-EMS001-3291-1	Otros arrendamientos G. Corriente	\$0.00	\$0.00	\$0.00	\$0.00	\$0.00	\$0.00
D	8260-162-5-EMS001-3361-1	Servicios de apoyo administrativo, fotocopiado e impresión G. Corriente	\$0.00	\$0.00	\$0.00	\$0.00	\$0.00	\$0.00
D	8260-162-5-EMS001-3721-1	Pasajes terrestres G. Corriente	\$0.00	\$0.00	\$723.00	\$723.00	\$0.00	\$0.00
D	8260-162-5-EMS001-3751-1	Viáticos en el país G. Corriente	\$0.00	\$0.00	\$2,198.98	\$2,198.98	\$0.00	\$0.00
D	8260-162-5-EMS001-3821-1	Gastos de orden social y cultural G. Corriente	\$0.00	\$0.00	\$3,669.66	\$3,669.66	\$0.00	\$0.00
D	8260-162-6-CEC002-2211-1	Productos alimenticios para personas G. Corriente	\$0.00	\$0.00	\$0.00	\$0.00	\$0.00	\$0.00
D	8260-162-6-CEC002-3751-1	Viáticos en el país G. Corriente	\$0.00	\$0.00	\$0.00	\$0.00	\$0.00	\$0.00
D	8260-162-6-CEC004-2211-1	Productos alimenticios para personas G. Corriente	\$0.00	\$0.00	\$0.00	\$0.00	\$0.00	\$0.00
D	8260-162-6-CEC004-2711-1	Vestuario y uniformes G. Corriente	\$0.00	\$0.00	\$0.00	\$0.00	\$0.00	\$0.00
D	8260-162-6-CEC004-3251-1	Arrendamiento de equipo de transporte G. Corriente	\$0.00	\$0.00	\$4,800.00	\$4,800.00	\$0.00	\$0.00
D	8260-162-6-CEC004-3291-1	Otros arrendamientos G. Corriente	\$0.00	\$0.00	\$122,032.23	\$122,032.23	\$0.00	\$0.00
D	8260-162-6-CEC004-3341-1	Servicios de capacitación G. Corriente	\$0.00	\$0.00	\$0.00	\$0.00	\$0.00	\$0.00
D	8260-162-6-CEC004-3361-1	Servicios de apoyo administrativo, fotocopiado e impresión G. Corriente	\$0.00	\$0.00	\$55,965.36	\$55,965.36	\$0.00	\$0.00
D	8260-162-6-CEC004-3581-1	Servicios de limpieza y manejo de desechos G. Corriente	\$0.00	\$0.00	\$88.00	\$88.00	\$0.00	\$0.00
D	8260-162-6-CEC004-3651-1	SERVICIOS DE LA INDUSTRIA FÍLMICA, DEL SONIDO Y DEL VIDEO G. Corriente	\$0.00	\$0.00	\$7,581.71	\$7,581.71	\$0.00	\$0.00
D	8260-162-6-CEC004-3711-1	Pasajes aéreos G. Corriente	\$0.00	\$0.00	\$0.00	\$0.00	\$0.00	\$0.00



Colegio de Estudios Científicos y Tecnológicos del Estado de Tlaxcala TLAXCALA

Balanza de Comprobación del 01/dic./2023 al 31/dic./2023

Todas las cuentas. (De la cuenta: 1000 a la 9999)

Usr: tacho

Rep: rptBalanzaComprobacion

Fecha y 15/ene./2024

hora de Impresión 03:09 p. m.

Nat.	Cuenta	Nombre de la cuenta	SALDO ANTERIOR		MOVIMIENTOS		SALDO ACTUAL	
			DEUDOR	ACREEDOR	DEUDOR	ACREEDOR	DEUDOR	ACREEDOR
D	8260-162-6-CEC004-3721 -1	Pasajes terrestres G. Corriente	\$0.00	\$0.00	\$1,718.00	\$1,718.00	\$0.00	\$0.00
D	8260-162-6-CEC004-3751 -1	Viáticos en el país G. Corriente	\$0.00	\$0.00	\$1,183.00	\$1,183.00	\$0.00	\$0.00
D	8260-162-6-CEC004-3791 -1	Otros servicios de traslado y hospedaje G. Corriente	\$0.00	\$0.00	\$36.00	\$36.00	\$0.00	\$0.00
D	8260-162-6-CEC004-3821 -1	Gastos de orden social y cultural G. Corriente	\$0.00	\$0.00	\$44,905.69	\$44,905.69	\$0.00	\$0.00
D	8260-162-6-CEC004-3991 -1	Otros servicios generales G. Corriente	\$0.00	\$0.00	\$0.00	\$0.00	\$0.00	\$0.00
D	8260-162-6-EMS001-3361 -1	Servicios de apoyo administrativo, fotocopiado e impresión G. Corriente	\$0.00	\$0.00	\$4,176.00	\$4,176.00	\$0.00	\$0.00
D	8260-162-7-CEC001-1133 -1	Sueldos a Trabajadores G. Corriente	\$0.00	\$0.00	\$0.00	\$0.00	\$0.00	\$0.00
D	8260-162-7-CEC001-1523 -1	Indemnizaciones y Liquidación a Trabajadores G. Corriente	\$0.00	\$0.00	\$0.00	\$0.00	\$0.00	\$0.00
D	8260-162-7-CEC001-154H -1	Prestaciones contractuales a Trabajadores del Sector Educativo G. Corriente	\$0.00	\$0.00	\$287,625.20	\$287,625.20	\$0.00	\$0.00
D	8260-162-7-CEC001-154J -1	Prestaciones contractuales a Magisterio G. Corriente	\$0.00	\$0.00	\$1,517,526.10	\$1,517,526.10	\$0.00	\$0.00
D	8260-162-7-CEC001-2111-1	Materiales, útiles y equipos menores de oficina G. Corriente	\$0.00	\$0.00	\$2,142.52	\$2,142.52	\$0.00	\$0.00
D	8260-162-7-CEC001-2141 -1	Materiales, útiles y equipos menores de tecnologías de la información y comunicaciones G. Corriente	\$0.00	\$0.00	\$32,120.40	\$32,120.40	\$0.00	\$0.00
D	8260-162-7-CEC001-2161 -1	Material de limpieza G. Corriente	\$0.00	\$0.00	\$177,492.76	\$177,492.76	\$0.00	\$0.00
D	8260-162-7-CEC001-2211 -1	Productos alimenticios para personas G. Corriente	\$0.00	\$0.00	\$19,013.20	\$19,013.20	\$0.00	\$0.00
D	8260-162-7-CEC001-2231 -1	Utensilios para el servicio de alimentación G. Corriente	\$0.00	\$0.00	\$7,980.80	\$7,980.80	\$0.00	\$0.00
D	8260-162-7-CEC001-2441 -1	Madera y productos de madera G. Corriente	\$0.00	\$0.00	\$0.00	\$0.00	\$0.00	\$0.00
D	8260-162-7-CEC001-2461 -1	Material eléctrico y electrónico G. Corriente	\$0.00	\$0.00	\$5,369.73	\$5,369.73	\$0.00	\$0.00
D	8260-162-7-CEC001-2471 -1	Artículos metálicos para la construcción G. Corriente	\$0.00	\$0.00	\$0.00	\$0.00	\$0.00	\$0.00
D	8260-162-7-CEC001-2481 -1	Materiales complementarios G. Corriente	\$0.00	\$0.00	\$0.00	\$0.00	\$0.00	\$0.00
D	8260-162-7-CEC001-2491 -1	Otros materiales y artículos de construcción y reparación G. Corriente	\$0.00	\$0.00	\$125.28	\$125.28	\$0.00	\$0.00
D	8260-162-7-CEC001-2561 -1	Fibras sintéticas, hules, plásticos y derivados G. Corriente	\$0.00	\$0.00	\$439.52	\$439.52	\$0.00	\$0.00
D	8260-162-7-CEC001-2611 -1	Combustibles, lubricantes y aditivos G. Corriente	\$0.00	\$0.00	\$60,000.00	\$60,000.00	\$0.00	\$0.00
D	8260-162-7-CEC001-2721 -1	Prendas de seguridad y protección personal G. Corriente	\$0.00	\$0.00	\$1,218.00	\$1,218.00	\$0.00	\$0.00



Colegio de Estudios Científicos y Tecnológicos del Estado de Tlaxcala TLAXCALA

Balanza de Comprobación del 01/dic./2023 al 31/dic./2023
Todas las cuentas. (De la cuenta: 1000 a la 9999)

Usr: tacho
 Rep: rptBalanzaComprobacion

Fecha y hora de Impresión | 15/ene./2024
 03:09 p. m.

Nat.	Cuenta	Nombre de la cuenta	SALDO ANTERIOR		MOVIMIENTOS		SALDO ACTUAL	
			DEUDOR	ACREEDOR	DEUDOR	ACREEDOR	DEUDOR	ACREEDOR
D	8260-162-7-CEC001-2921-1	Refacciones y accesorios menores de edificios G. Corriente	\$0.00	\$0.00	\$1,636.76	\$1,636.76	\$0.00	\$0.00
D	8260-162-7-CEC001-2961-1	Refacciones y accesorios menores de equipo de transporte G. Corriente	\$0.00	\$0.00	\$0.00	\$0.00	\$0.00	\$0.00
D	8260-162-7-CEC001-3111-1	Energía eléctrica G. Corriente	\$0.00	\$0.00	\$291,906.00	\$291,906.00	\$0.00	\$0.00
D	8260-162-7-CEC001-3131-1	Agua G. Corriente	\$0.00	\$0.00	\$0.00	\$0.00	\$0.00	\$0.00
D	8260-162-7-CEC001-3231-1	Arrendamiento de mobiliario y equipo de administración, educacional y recreativo G. Corriente	\$0.00	\$0.00	\$79,831.20	\$79,831.20	\$0.00	\$0.00
D	8260-162-7-CEC001-3291-1	Otros arrendamientos G. Corriente	\$0.00	\$0.00	\$6,264.00	\$6,264.00	\$0.00	\$0.00
D	8260-162-7-CEC001-3311-1	Servicios legales, de contabilidad, auditoría y relacionados G. Corriente	\$0.00	\$0.00	\$3,284.58	\$3,284.58	\$0.00	\$0.00
D	8260-162-7-CEC001-3331-1	Servicios de consultoría administrativa, procesos, técnica y en tecnologías de la información G. Corriente	\$0.00	\$0.00	\$29,720.26	\$29,720.26	\$0.00	\$0.00
D	8260-162-7-CEC001-3341-1	Servicios de capacitación G. Corriente	\$0.00	\$0.00	\$0.00	\$0.00	\$0.00	\$0.00
D	8260-162-7-CEC001-3361-1	Servicios de apoyo administrativo, fotocopiado e impresión G. Corriente	\$0.00	\$0.00	\$0.00	\$0.00	\$0.00	\$0.00
D	8260-162-7-CEC001-3411-1	Servicios financieros y bancarios G. Corriente	\$0.00	\$0.00	\$313.20	\$313.20	\$0.00	\$0.00
D	8260-162-7-CEC001-3451-1	Seguro de bienes patrimoniales G. Corriente	\$0.00	\$0.00	\$131,604.81	\$131,604.81	\$0.00	\$0.00
D	8260-162-7-CEC001-3551-1	Reparación y mantenimiento de equipo de transporte G. Corriente	\$0.00	\$0.00	\$0.00	\$0.00	\$0.00	\$0.00
D	8260-162-7-CEC001-3581-1	Servicios de limpieza y manejo de desechos G. Corriente	\$0.00	\$0.00	\$119.50	\$119.50	\$0.00	\$0.00
D	8260-162-7-CEC001-3721-1	Pasajes terrestres G. Corriente	\$0.00	\$0.00	\$1,470.00	\$1,470.00	\$0.00	\$0.00
D	8260-162-7-CEC001-3751-1	Viáticos en el país G. Corriente	\$0.00	\$0.00	\$5,661.50	\$5,661.50	\$0.00	\$0.00
D	8260-162-7-CEC001-3791-1	Otros servicios de traslado y hospedaje G. Corriente	\$0.00	\$0.00	\$100.00	\$100.00	\$0.00	\$0.00
D	8260-162-7-CEC001-3921-1	Impuestos y derechos G. Corriente	\$0.00	\$0.00	\$0.00	\$0.00	\$0.00	\$0.00
D	8260-162-7-CEC001-3981-1	Impuesto sobre nóminas y otros que se deriven de una relación laboral G. Corriente	\$638,202.00	\$0.00	\$0.00	\$0.00	\$638,202.00	\$0.00
D	8260-162-7-CEC001-5111-2	Muebles de oficina y estantería G. Capital	\$0.00	\$0.00	\$40,116.01	\$40,116.01	\$0.00	\$0.00
D	8260-162-7-CEC001-5151-2	Equipo de cómputo y de tecnología de la información G. Capital	\$0.00	\$0.00	\$105,633.08	\$105,633.08	\$0.00	\$0.00
D	8260-162-7-EMS001-2211-1	Productos alimenticios para personas G. Corriente	\$0.00	\$0.00	\$7,250.00	\$7,250.00	\$0.00	\$0.00
D	8260-162-7-EMS001-2961-1	Refacciones y accesorios menores de equipo de transporte G. Corriente	\$0.00	\$0.00	\$5,760.56	\$5,760.56	\$0.00	\$0.00



Colegio de Estudios Científicos y Tecnológicos del Estado de Tlaxcala TLAXCALA

Balanza de Comprobación del 01/dic./2023 al 31/dic./2023

Todas las cuentas. (De la cuenta: 1000 a la 9999)

Usr: tacho
Rep: rptBalanzaComprobacion

Fecha y hora de Impresión | 15/ene./2024
03:09 p. m.

Nat.	Cuenta	Nombre de la cuenta	SALDO ANTERIOR		MOVIMIENTOS		SALDO ACTUAL	
			DEUDOR	ACREEDOR	DEUDOR	ACREEDOR	DEUDOR	ACREEDOR
D	8260-162-7-EMS001-3551-1	Reparación y mantenimiento de equipo de transporte G. Corriente	\$0.00	\$0.00	\$3,364.00	\$3,364.00	\$0.00	\$0.00
D	8260-162-7-EMS001-3981-1	Impuesto sobre nóminas y otros que se deriven de una relación laboral G. Corriente	\$0.00	\$0.00	\$140,847.00	\$140,847.00	\$0.00	\$0.00
D	8260-251-4-CEC003-3511-1	Conservación y mantenimiento menor de inmuebles G. Corriente	\$0.00	\$0.00	\$0.00	\$0.00	\$0.00	\$0.00
D	8260-251-4-CEC003-5151-2	Equipo de cómputo y de tecnología de la información G. Capital	\$0.00	\$0.00	\$3,646,808.00	\$3,646,808.00	\$0.00	\$0.00
D	8270	<i>PRESUPUESTO DE EGRESOS PAGADO</i>	\$414,841,094.16	\$0.00	\$185,467,278.57	\$0.00	\$600,308,372.73	\$0.00
D	8270-151-1-CEC001-2211-1	Productos alimenticios para personas G. Corriente	\$0.00	\$0.00	\$0.00	\$0.00	\$0.00	\$0.00
D	8270-151-1-CEC001-2531-1	Medicinas y productos farmacéuticos G. Corriente	\$0.00	\$0.00	\$0.00	\$0.00	\$0.00	\$0.00
D	8270-151-1-CEC001-2911-1	Herramientas menores G. Corriente	\$0.00	\$0.00	\$0.00	\$0.00	\$0.00	\$0.00
D	8270-151-1-CEC001-3251-1	Arrendamiento de equipo de transporte G. Corriente	\$0.00	\$0.00	\$0.00	\$0.00	\$0.00	\$0.00
D	8270-151-1-CEC001-3361-1	Servicios de apoyo administrativo, fotocopiado e impresión G. Corriente	\$0.00	\$0.00	\$0.00	\$0.00	\$0.00	\$0.00
D	8270-151-1-CEC001-3721-1	Pasajes terrestres G. Corriente	\$0.00	\$0.00	\$0.00	\$0.00	\$0.00	\$0.00
D	8270-151-3-EMS001-3341-1	Servicios de capacitación G. Corriente	\$578,840.02	\$0.00	\$0.00	\$0.00	\$578,840.02	\$0.00
D	8270-151-7-CEC001-1131-1	Sueldos a Funcionarios G. Corriente	\$33,658,134.00	\$0.00	\$1,851,198.00	\$0.00	\$35,509,332.00	\$0.00
D	8270-151-7-CEC001-1132-1	Sueldos al Personal G. Corriente	\$8,321,279.63	\$0.00	\$0.00	\$0.00	\$8,321,279.63	\$0.00
D	8270-151-7-CEC001-1133-1	Sueldos a Trabajadores G. Corriente	\$29,811,972.38	\$0.00	\$2,097,353.99	\$0.00	\$31,909,326.37	\$0.00
D	8270-151-7-CEC001-1135-1	Sueldos a Magisterio G. Corriente	\$39,253,584.50	\$0.00	\$2,158,773.00	\$0.00	\$41,412,357.50	\$0.00
D	8270-151-7-CEC001-1312-1	Prima Quinquenal a Trabajadores G. Corriente	\$5,903,094.25	\$0.00	\$326,205.25	\$0.00	\$6,229,299.50	\$0.00
D	8270-151-7-CEC001-1313-1	Prima Quinquenal al Magisterio G. Corriente	\$8,316,058.56	\$0.00	\$281,140.94	\$0.00	\$8,597,199.50	\$0.00
D	8270-151-7-CEC001-1321-1	Primas de vacaciones, dominical y gratificación de fin de año a Funcionarios G. Corriente	\$2,243,874.50	\$0.00	\$123,413.50	\$0.00	\$2,367,288.00	\$0.00
D	8270-151-7-CEC001-1322-1	Primas de vacaciones, dominical y gratificación de fin de año al Personal G. Corriente	\$798,683.50	\$0.00	\$0.00	\$0.00	\$798,683.50	\$0.00
D	8270-151-7-CEC001-1323-1	Primas de vacaciones, dominical y gratificación de fin de año a Trabajadores G. Corriente	\$2,137,164.00	\$0.00	\$161,473.00	\$0.00	\$2,298,637.00	\$0.00
D	8270-151-7-CEC001-1324-1	Primas de vacaciones, dominical y gratificación de fin de año al Magisterio G. Corriente	\$3,253,036.50	\$0.00	\$181,425.00	\$0.00	\$3,434,461.50	\$0.00
D	8270-151-7-CEC001-1326-1	Gratificación de fin de año a Funcionarios G. Corriente	\$0.00	\$0.00	\$3,945,479.00	\$0.00	\$3,945,479.00	\$0.00



Colegio de Estudios Científicos y Tecnológicos del Estado de Tlaxcala TLAXCALA

Balanza de Comprobación del 01/dic./2023 al 31/dic./2023

Todas las cuentas. (De la cuenta: 1000 a la 9999)

Usr: tacho
Rep: rptBalanzaComprobacion

Fecha y hora de Impresión | 15/ene./2024
03:09 p. m.

Nat.	Cuenta	Nombre de la cuenta	SALDO ANTERIOR		MOVIMIENTOS		SALDO ACTUAL	
			DEUDOR	ACREEDOR	DEUDOR	ACREEDOR	DEUDOR	ACREEDOR
D	8270-151-7-CEC001-1327-1	Gratificación de fin de año al Personal G. Corriente	\$0.00	\$0.00	\$1,667,721.76	\$0.00	\$1,667,721.76	\$0.00
D	8270-151-7-CEC001-1328-1	Gratificación de fin de año a Trabajadores G. Corriente	\$0.00	\$0.00	\$3,494,486.24	\$0.00	\$3,494,486.24	\$0.00
D	8270-151-7-CEC001-1329-1	Gratificación de fin de año al Magisterio G. Corriente	\$0.00	\$0.00	\$5,556,612.00	\$0.00	\$5,556,612.00	\$0.00
D	8270-151-7-CEC001-1411-1	Aportaciones de seguridad social G. Corriente	\$39,529,611.22	\$0.00	\$2,134,987.81	\$0.00	\$41,664,599.03	\$0.00
D	8270-151-7-CEC001-1421-1	Aportaciones a fondos de vivienda G. Corriente	\$7,371,542.50	\$0.00	\$0.00	\$0.00	\$7,371,542.50	\$0.00
D	8270-151-7-CEC001-1442-1	Cuotas seguro de vida al Personal G. Corriente	\$155,386.50	\$0.00	\$0.00	\$0.00	\$155,386.50	\$0.00
D	8270-151-7-CEC001-1443-1	Cuotas seguro de vida a Trabajadores G. Corriente	\$528,530.50	\$0.00	\$0.00	\$0.00	\$528,530.50	\$0.00
D	8270-151-7-CEC001-1444-1	Cuotas seguro de vida al Magisterio G. Corriente	\$704,006.00	\$0.00	\$0.00	\$0.00	\$704,006.00	\$0.00
D	8270-151-7-CEC001-154F-1	Prestaciones contractuales a Funcionarios del Sector Educativo G. Corriente	\$448,772.50	\$0.00	\$813,779.00	\$0.00	\$1,262,551.50	\$0.00
D	8270-151-7-CEC001-154G-1	Prestaciones contractuales al Personal del Sector Educativo G. Corriente	\$265,837.12	\$0.00	\$164,102.22	\$0.00	\$429,939.34	\$0.00
D	8270-151-7-CEC001-154H-1	Prestaciones contractuales a Trabajadores del Sector Educativo G. Corriente	\$999,714.81	\$0.00	\$7,668,232.47	\$0.00	\$8,667,947.28	\$0.00
D	8270-151-7-CEC001-154J-1	Prestaciones contractuales a Magisterio G. Corriente	\$2,819,722.58	\$0.00	\$8,413,857.36	\$0.00	\$11,233,579.94	\$0.00
D	8270-151-7-CEC001-1592-1	Cuotas despensa al Personal G. Corriente	\$732,159.00	\$0.00	\$68,931.00	\$0.00	\$801,090.00	\$0.00
D	8270-151-7-CEC001-1593-1	Cuotas despensa a Trabajadores G. Corriente	\$3,030,516.09	\$0.00	\$1,973,534.41	\$0.00	\$5,004,050.50	\$0.00
D	8270-151-7-CEC001-1595-1	Cuotas despensa al Magisterio G. Corriente	\$1,621,528.40	\$0.00	\$1,663,916.10	\$0.00	\$3,285,444.50	\$0.00
D	8270-151-7-CEC001-3111-1	Energía eléctrica G. Corriente	\$705,087.00	\$0.00	\$0.00	\$0.00	\$705,087.00	\$0.00
D	8270-151-7-CEC001-3141-1	Telefonía tradicional G. Corriente	\$40,787.74	\$0.00	\$203,895.53	\$0.00	\$244,683.27	\$0.00
D	8270-151-7-CEC001-3171-1	Servicios de acceso de Internet, redes y procesamiento de información G. Corriente	\$476,371.02	\$0.00	\$509,003.32	\$0.00	\$985,374.34	\$0.00
D	8270-151-7-CEC001-3381-1	Servicios de vigilancia G. Corriente	\$8,440,463.45	\$0.00	\$1,212,567.72	\$0.00	\$9,653,031.17	\$0.00
D	8270-151-7-EMS001-1131-1	Sueldos a Funcionarios G. Corriente	\$7,303,816.64	\$0.00	\$425,378.86	\$0.00	\$7,729,195.50	\$0.00
D	8270-151-7-EMS001-1133-1	Sueldos a Trabajadores G. Corriente	\$2,400,833.18	\$0.00	\$150,131.82	\$0.00	\$2,550,965.00	\$0.00
D	8270-151-7-EMS001-1135-1	Sueldos a Magisterio G. Corriente	\$10,215,218.02	\$0.00	\$803,271.48	\$0.00	\$11,018,489.50	\$0.00
D	8270-151-7-EMS001-1312-1	Prima Quinquenal a Trabajadores G. Corriente	\$399,199.23	\$0.00	\$24,158.27	\$0.00	\$423,357.50	\$0.00



Colegio de Estudios Científicos y Tecnológicos del Estado de Tlaxcala TLAXCALA

Balanza de Comprobación del 01/dic./2023 al 31/dic./2023
Todas las cuentas. (De la cuenta: 1000 a la 9999)

Usu: tacho
Rep: rptBalanzaComprobacion

Fecha y hora de Impresión | 15/ene./2024
03:09 p. m.

Nat.	Cuenta	Nombre de la cuenta	SALDO ANTERIOR		MOVIMIENTOS		SALDO ACTUAL	
			DEUDOR	ACREEDOR	DEUDOR	ACREEDOR	DEUDOR	ACREEDOR
D	8270-151-7-EMS001-1313-1	Prima Quinquenal al Magisterio G. Corriente	\$1,733,721.50	\$0.00	\$95,345.50	\$0.00	\$1,829,067.00	\$0.00
D	8270-151-7-EMS001-1321-1	Primas de vacaciones, dominical y gratificación de fin de año a Funcionarios G. Corriente	\$488,415.50	\$0.00	\$26,862.50	\$0.00	\$515,278.00	\$0.00
D	8270-151-7-EMS001-1323-1	Primas de vacaciones, dominical y gratificación de fin de año a Trabajadores G. Corriente	\$187,950.00	\$0.00	\$10,338.00	\$0.00	\$198,288.00	\$0.00
D	8270-151-7-EMS001-1324-1	Primas de vacaciones, dominical y gratificación de fin de año al Magisterio G. Corriente	\$836,812.50	\$0.00	\$46,696.50	\$0.00	\$883,509.00	\$0.00
D	8270-151-7-EMS001-1326-1	Gratificación de fin de año a Funcionarios G. Corriente	\$0.00	\$0.00	\$858,797.50	\$0.00	\$858,797.50	\$0.00
D	8270-151-7-EMS001-1328-1	Gratificación de fin de año a Trabajadores G. Corriente	\$0.00	\$0.00	\$330,479.50	\$0.00	\$330,479.50	\$0.00
D	8270-151-7-EMS001-1329-1	Gratificación de fin de año al Magisterio G. Corriente	\$0.00	\$0.00	\$1,427,505.00	\$0.00	\$1,427,505.00	\$0.00
D	8270-151-7-EMS001-1411-1	Aportaciones de seguridad social G. Corriente	\$6,751,238.19	\$0.00	\$348,235.42	\$0.00	\$7,099,473.61	\$0.00
D	8270-151-7-EMS001-1421-1	Aportaciones a fondos de vivienda G. Corriente	\$1,315,841.00	\$0.00	\$0.00	\$0.00	\$1,315,841.00	\$0.00
D	8270-151-7-EMS001-1443-1	Cuotas seguro de vida a Trabajadores G. Corriente	\$39,068.05	\$0.00	\$0.00	\$0.00	\$39,068.05	\$0.00
D	8270-151-7-EMS001-1444-1	Cuotas seguro de vida al Magisterio G. Corriente	\$154,039.72	\$0.00	\$0.00	\$0.00	\$154,039.72	\$0.00
D	8270-151-7-EMS001-154F-1	Prestaciones contractuales a Funcionarios del Sector Educativo G. Corriente	\$97,682.00	\$0.00	\$177,130.50	\$0.00	\$274,812.50	\$0.00
D	8270-151-7-EMS001-154H-1	Prestaciones contractuales a Trabajadores del Sector Educativo G. Corriente	\$232,560.66	\$0.00	\$281,677.24	\$0.00	\$514,237.90	\$0.00
D	8270-151-7-EMS001-154J-1	Prestaciones contractuales a Magisterio G. Corriente	\$960,042.60	\$0.00	\$2,089,872.50	\$0.00	\$3,049,915.10	\$0.00
D	8270-151-7-EMS001-1593-1	Cuotas despensa a Trabajadores G. Corriente	\$314,754.00	\$0.00	\$28,851.50	\$0.00	\$343,605.50	\$0.00
D	8270-151-7-EMS001-1595-1	Cuotas despensa al Magisterio G. Corriente	\$867,597.00	\$0.00	\$79,528.00	\$0.00	\$947,125.00	\$0.00
D	8270-151-7-EMS001-2141-1	Materiales, útiles y equipos menores de tecnologías de la información y comunicaciones G. Corriente	\$0.00	\$0.00	\$0.00	\$0.00	\$0.00	\$0.00
D	8270-151-7-EMS001-2161-1	Material de limpieza G. Corriente	\$298,829.10	\$0.00	\$0.00	\$0.00	\$298,829.10	\$0.00
D	8270-151-7-EMS001-3111-1	Energía eléctrica G. Corriente	\$417,332.00	\$0.00	\$58,406.00	\$0.00	\$475,738.00	\$0.00
D	8270-151-7-EMS001-3171-1	Servicios de acceso de Internet, redes y procesamiento de información G. Corriente	\$443,120.00	\$0.00	\$298,539.26	\$0.00	\$741,659.26	\$0.00
D	8270-151-7-EMS001-3381-1	Servicios de vigilancia G. Corriente	\$1,844,137.04	\$0.00	\$271,634.88	\$0.00	\$2,115,771.92	\$0.00
D	8270-161-1-EMS001-3361-1	Servicios de apoyo administrativo, fotocopiado e impresión G. Corriente	\$7,119.50	\$0.00	\$0.00	\$0.00	\$7,119.50	\$0.00
D	8270-161-2-EMS001-3821-1	Gastos de orden social y cultural G. Corriente	\$4,080.00	\$0.00	\$0.00	\$0.00	\$4,080.00	\$0.00



Colegio de Estudios Científicos y Tecnológicos del Estado de Tlaxcala TLAXCALA

Balanza de Comprobación del 01/dic./2023 al 31/dic./2023
Todas las cuentas. (De la cuenta: 1000 a la 9999)

Usr: tacho
Rep: rptBalanzaComprobacion

Fecha y 15/ene./2024
hora de Impresión 03:09 p. m.

Nat.	Cuenta	Nombre de la cuenta	SALDO ANTERIOR		MOVIMIENTOS		SALDO ACTUAL	
			DEUDOR	ACREEDOR	DEUDOR	ACREEDOR	DEUDOR	ACREEDOR
D	8270-161-3-CEC002-3341-1	Servicios de capacitación G. Corriente	\$1,554,191.20	\$0.00	\$0.00	\$0.00	\$1,554,191.20	\$0.00
D	8270-161-3-CEC002-3361-1	Servicios de apoyo administrativo, fotocopiado e impresión G. Corriente	\$6,975.08	\$0.00	\$0.00	\$0.00	\$6,975.08	\$0.00
D	8270-161-3-EMS001-2111-1	Materiales, útiles y equipos menores de oficina G. Corriente	\$510.91	\$0.00	\$0.00	\$0.00	\$510.91	\$0.00
D	8270-161-3-EMS001-2211-1	Productos alimenticios para personas G. Corriente	\$50,579.16	\$0.00	\$0.00	\$0.00	\$50,579.16	\$0.00
D	8270-161-3-EMS001-3361-1	Servicios de apoyo administrativo, fotocopiado e impresión G. Corriente	\$1,188.42	\$0.00	\$0.00	\$0.00	\$1,188.42	\$0.00
D	8270-161-3-EMS001-3721-1	Pasajes terrestres G. Corriente	\$845.00	\$0.00	\$0.00	\$0.00	\$845.00	\$0.00
D	8270-161-3-EMS001-3751-1	Viáticos en el país G. Corriente	\$828.00	\$0.00	\$0.00	\$0.00	\$828.00	\$0.00
D	8270-161-4-CEC005-3171-1	Servicios de acceso de Internet, redes y procesamiento de información G. Corriente	\$10,486.01	\$0.00	\$0.00	\$0.00	\$10,486.01	\$0.00
D	8270-161-4-EMS001-2141-1	Materiales, útiles y equipos menores de tecnologías de la información y comunicaciones G. Corriente	\$0.00	\$0.00	\$0.00	\$0.00	\$0.00	\$0.00
D	8270-161-5-EMS001-2111-1	Materiales, útiles y equipos menores de oficina G. Corriente	\$1,699.98	\$0.00	\$0.00	\$0.00	\$1,699.98	\$0.00
D	8270-161-5-EMS001-2171-1	Materiales y útiles de enseñanza G. Corriente	\$0.00	\$0.00	\$0.00	\$0.00	\$0.00	\$0.00
D	8270-161-5-EMS001-2711-1	Vestuario y uniformes G. Corriente	\$7,052.80	\$0.00	\$0.00	\$0.00	\$7,052.80	\$0.00
D	8270-161-5-EMS001-2731-1	Artículos deportivos G. Corriente	\$33,507.76	\$0.00	\$0.00	\$0.00	\$33,507.76	\$0.00
D	8270-161-5-EMS001-3291-1	Otros arrendamientos G. Corriente	\$1,492.92	\$0.00	\$0.00	\$0.00	\$1,492.92	\$0.00
D	8270-161-5-EMS001-3361-1	Servicios de apoyo administrativo, fotocopiado e impresión G. Corriente	\$7,216.36	\$0.00	\$0.00	\$0.00	\$7,216.36	\$0.00
D	8270-161-5-EMS001-3391-1	Servicios profesionales, científicos y técnicos integrales G. Corriente	\$0.00	\$0.00	\$0.00	\$0.00	\$0.00	\$0.00
D	8270-161-5-EMS001-3821-1	Gastos de orden social y cultural G. Corriente	\$50,101.85	\$0.00	\$7,544.64	\$0.00	\$57,646.49	\$0.00
D	8270-161-6-CEC004-3751-1	Viáticos en el país G. Corriente	\$358.00	\$0.00	\$0.00	\$0.00	\$358.00	\$0.00
D	8270-161-7-CEC001-1131-1	Sueldos a Funcionarios G. Corriente	\$20,410,674.44	\$0.00	\$6,775,942.24	\$0.00	\$27,186,616.68	\$0.00
D	8270-161-7-CEC001-1132-1	Sueldos al Personal G. Corriente	\$5,786,198.28	\$0.00	\$2,122,295.15	\$0.00	\$7,908,493.43	\$0.00
D	8270-161-7-CEC001-1133-1	Sueldos a Trabajadores G. Corriente	\$18,440,223.10	\$0.00	\$5,263,752.16	\$0.00	\$23,703,975.26	\$0.00
D	8270-161-7-CEC001-1134-1	Sueldos a Interinos G. Corriente	\$9,001,830.19	\$0.00	\$1,414,190.86	\$0.00	\$10,416,021.05	\$0.00
D	8270-161-7-CEC001-1135-1	Sueldos a Magisterio G. Corriente	\$13,091,747.24	\$0.00	\$6,345,370.84	\$0.00	\$19,437,118.08	\$0.00



Colegio de Estudios Científicos y Tecnológicos del Estado de Tlaxcala TLAXCALA

Balanza de Comprobación del 01/dic./2023 al 31/dic./2023

Todas las cuentas. (De la cuenta: 1000 a la 9999)

Usr: tacho

Rep: rptBalanzaComprobacion

Fecha y 15/ene./2024

hora de Impresión 03:09 p. m.

Nat.	Cuenta	Nombre de la cuenta	SALDO ANTERIOR		MOVIMIENTOS		SALDO ACTUAL	
			DEUDOR	ACREEDOR	DEUDOR	ACREEDOR	DEUDOR	ACREEDOR
D	8270-161-7-CEC001-1211-1	Honorarios asimilables a salarios G. Corriente	\$305,781.30	\$0.00	\$27,798.30	\$0.00	\$333,579.60	\$0.00
D	8270-161-7-CEC001-1312-1	Prima Quinquenal a Trabajadores G. Corriente	\$12,232,173.00	\$0.00	\$2,783,041.30	\$0.00	\$15,015,214.30	\$0.00
D	8270-161-7-CEC001-1313-1	Prima Quinquenal al Magisterio G. Corriente	\$7,706,440.81	\$0.00	\$2,212,641.17	\$0.00	\$9,919,081.98	\$0.00
D	8270-161-7-CEC001-1321-1	Primas de vacaciones, dominical y gratificación de fin de año a Funcionarios G. Corriente	\$1,788,442.93	\$0.00	\$694,908.67	\$0.00	\$2,483,351.60	\$0.00
D	8270-161-7-CEC001-1322-1	Primas de vacaciones, dominical y gratificación de fin de año al Personal G. Corriente	\$202,739.02	\$0.00	\$57,669.25	\$0.00	\$260,408.27	\$0.00
D	8270-161-7-CEC001-1323-1	Primas de vacaciones, dominical y gratificación de fin de año a Trabajadores G. Corriente	\$1,401,339.56	\$0.00	\$1,081,209.37	\$0.00	\$2,482,548.93	\$0.00
D	8270-161-7-CEC001-1324-1	Primas de vacaciones, dominical y gratificación de fin de año al Magisterio G. Corriente	\$507,026.38	\$0.00	\$1,446,160.03	\$0.00	\$1,953,186.41	\$0.00
D	8270-161-7-CEC001-1326-1	Gratificación de fin de año a Funcionarios G. Corriente	\$0.00	\$0.00	\$3,943,876.20	\$0.00	\$3,943,876.20	\$0.00
D	8270-161-7-CEC001-1327-1	Gratificación de fin de año al Personal G. Corriente	\$0.00	\$0.00	\$152,388.86	\$0.00	\$152,388.86	\$0.00
D	8270-161-7-CEC001-1328-1	Gratificación de fin de año a Trabajadores G. Corriente	\$0.00	\$0.00	\$4,506,262.35	\$0.00	\$4,506,262.35	\$0.00
D	8270-161-7-CEC001-1329-1	Gratificación de fin de año al Magisterio G. Corriente	\$0.00	\$0.00	\$3,756,337.83	\$0.00	\$3,756,337.83	\$0.00
D	8270-161-7-CEC001-1343-1	Compensaciones a Trabajadores G. Corriente	\$1,600.00	\$0.00	\$0.00	\$0.00	\$1,600.00	\$0.00
D	8270-161-7-CEC001-1411-1	Aportaciones de seguridad social G. Corriente	\$4,216,348.81	\$0.00	\$0.00	\$0.00	\$4,216,348.81	\$0.00
D	8270-161-7-CEC001-1421-1	Aportaciones a fondos de vivienda G. Corriente	\$8,002,540.45	\$0.00	\$0.00	\$0.00	\$8,002,540.45	\$0.00
D	8270-161-7-CEC001-1441-1	Cuotas seguro de vida a Funcionarios G. Corriente	\$212,484.00	\$0.00	\$0.00	\$0.00	\$212,484.00	\$0.00
D	8270-161-7-CEC001-1442-1	Cuotas seguro de vida al Personal G. Corriente	\$28,766.30	\$0.00	\$549,883.99	\$0.00	\$578,650.29	\$0.00
D	8270-161-7-CEC001-1443-1	Cuotas seguro de vida a Trabajadores G. Corriente	\$204,932.79	\$0.00	\$0.00	\$0.00	\$204,932.79	\$0.00
D	8270-161-7-CEC001-1444-1	Cuotas seguro de vida al Magisterio G. Corriente	\$98,711.34	\$0.00	\$0.00	\$0.00	\$98,711.34	\$0.00
D	8270-161-7-CEC001-1511-1	Cuotas para el fondo de ahorro y fondo de trabajo G. Corriente	\$0.00	\$0.00	\$0.00	\$0.00	\$0.00	\$0.00
D	8270-161-7-CEC001-1522-1	Indemnizaciones y Liquidación al Personal G. Corriente	\$0.00	\$0.00	\$0.00	\$0.00	\$0.00	\$0.00
D	8270-161-7-CEC001-1523-1	Indemnizaciones y Liquidación a Trabajadores G. Corriente	\$0.00	\$0.00	\$0.00	\$0.00	\$0.00	\$0.00
D	8270-161-7-CEC001-1541-1	Ayuda para pasajes G. Corriente	\$336,190.00	\$0.00	\$57,652.40	\$0.00	\$393,842.40	\$0.00
D	8270-161-7-CEC001-154F-1	Prestaciones contractuales a Funcionarios del Sector Educativo G. Corriente	\$6,385,444.14	\$0.00	\$19,313,127.40	\$0.00	\$25,698,571.54	\$0.00



Colegio de Estudios Científicos y Tecnológicos del Estado de Tlaxcala TLAXCALA

Balanza de Comprobación del 01/dic./2023 al 31/dic./2023
Todas las cuentas. (De la cuenta: 1000 a la 9999)

Usr: tacho
Rep: rptBalanzaComprobacion

Fecha y hora de Impresión | 15/ene./2024
03:09 p. m.

Nat.	Cuenta	Nombre de la cuenta	SALDO ANTERIOR		MOVIMIENTOS		SALDO ACTUAL	
			DEUDOR	ACREEDOR	DEUDOR	ACREEDOR	DEUDOR	ACREEDOR
D	8270-161-7-CEC001-154G-1	Prestaciones contractuales al Personal del Sector Educativo G. Corriente	\$2,473,251.44	\$0.00	\$6,025,406.20	\$0.00	\$8,498,657.64	\$0.00
D	8270-161-7-CEC001-154H-1	Prestaciones contractuales a Trabajadores del Sector Educativo G. Corriente	\$13,818,105.30	\$0.00	\$18,981,190.45	\$0.00	\$32,799,295.75	\$0.00
D	8270-161-7-CEC001-154J-1	Prestaciones contractuales a Magisterio G. Corriente	\$6,640,301.60	\$0.00	\$14,901,219.16	\$0.00	\$21,541,520.76	\$0.00
D	8270-161-7-CEC001-1591-1	Cuotas despensa a Funcionarios G. Corriente	\$879,919.48	\$0.00	\$1,544,429.40	\$0.00	\$2,424,348.88	\$0.00
D	8270-161-7-CEC001-1592-1	Cuotas despensa al Personal G. Corriente	\$40,365.00	\$0.00	\$1,198,513.05	\$0.00	\$1,238,878.05	\$0.00
D	8270-161-7-CEC001-1593-1	Cuotas despensa a Trabajadores G. Corriente	\$147,487.50	\$0.00	\$3,258,032.38	\$0.00	\$3,405,519.88	\$0.00
D	8270-161-7-CEC001-1595-1	Cuotas despensa al Magisterio G. Corriente	\$115,802.65	\$0.00	\$530,491.66	\$0.00	\$646,294.31	\$0.00
D	8270-161-7-CEC001-2111-1	Materiales, útiles y equipos menores de oficina G. Corriente	\$316,645.08	\$0.00	\$73,859.15	\$0.00	\$390,504.23	\$0.00
D	8270-161-7-CEC001-2141-1	Materiales, útiles y equipos menores de tecnologías de la información y comunicaciones G. Corriente	\$4,503.14	\$0.00	\$6,883.33	\$0.00	\$11,386.47	\$0.00
D	8270-161-7-CEC001-2161-1	Material de limpieza G. Corriente	\$1,303.02	\$0.00	\$10,297.40	\$0.00	\$11,600.42	\$0.00
D	8270-161-7-CEC001-2161-2	Material de limpieza G. Capital	\$0.00	\$0.00	\$0.00	\$0.00	\$0.00	\$0.00
D	8270-161-7-CEC001-2211-1	Productos alimenticios para personas G. Corriente	\$204,356.54	\$0.00	\$18,095.70	\$0.00	\$222,452.24	\$0.00
D	8270-161-7-CEC001-2231-1	Utensilios para el servicio de alimentación G. Corriente	\$1,025.00	\$0.00	\$0.00	\$0.00	\$1,025.00	\$0.00
D	8270-161-7-CEC001-2361-1	PRODUCTOS METÁLICOS Y A BASE DE MINERALES NO METÁLICOS ADQUIRIDOS COMO MATERIA PRIMA G. Corriente	\$0.00	\$0.00	\$0.00	\$0.00	\$0.00	\$0.00
D	8270-161-7-CEC001-2431-1	Cal, yeso y productos de yeso G. Corriente	\$2,629.40	\$0.00	\$0.00	\$0.00	\$2,629.40	\$0.00
D	8270-161-7-CEC001-2461-1	Material eléctrico y electrónico G. Corriente	\$3,040.94	\$0.00	\$2,390.93	\$0.00	\$5,431.87	\$0.00
D	8270-161-7-CEC001-2471-1	Artículos metálicos para la construcción G. Corriente	\$1,860.86	\$0.00	\$0.00	\$0.00	\$1,860.86	\$0.00
D	8270-161-7-CEC001-2481-1	Materiales complementarios G. Corriente	\$1,170.00	\$0.00	\$0.00	\$0.00	\$1,170.00	\$0.00
D	8270-161-7-CEC001-2491-1	Otros materiales y artículos de construcción y reparación G. Corriente	\$1,091.79	\$0.00	\$0.00	\$0.00	\$1,091.79	\$0.00
D	8270-161-7-CEC001-2561-1	Fibras sintéticas, hules, plásticos y derivados G. Corriente	\$1,540.01	\$0.00	\$730.00	\$0.00	\$2,270.01	\$0.00
D	8270-161-7-CEC001-2741-1	Productos textiles G. Corriente	\$159.97	\$0.00	\$0.00	\$0.00	\$159.97	\$0.00
D	8270-161-7-CEC001-2931-1	Refacciones y accesorios menores de mobiliario y equipo de administración, educacional y recreativo G. Corriente	\$1,634.20	\$0.00	\$0.00	\$0.00	\$1,634.20	\$0.00
D	8270-161-7-CEC001-2941-1	Refacciones y accesorios menores de equipo de cómputo y tecnologías de la información G. Corriente	\$4,278.54	\$0.00	\$1,393.74	\$0.00	\$5,672.28	\$0.00



Colegio de Estudios Científicos y Tecnológicos del Estado de Tlaxcala TLAXCALA

Balanza de Comprobación del 01/dic./2023 al 31/dic./2023
Todas las cuentas. (De la cuenta: 1000 a la 9999)

Usr: tacho
Rep: rptBalanzaComprobacion

Fecha y hora de Impresión | 15/ene./2024
03:09 p. m.

Nat.	Cuenta	Nombre de la cuenta	SALDO ANTERIOR		MOVIMIENTOS		SALDO ACTUAL	
			DEUDOR	ACREEDOR	DEUDOR	ACREEDOR	DEUDOR	ACREEDOR
D	8270-161-7-CEC001-2961-1	Refacciones y accesorios menores de equipo de transporte G. Corriente	\$95,765.52	\$0.00	\$10,905.16	\$0.00	\$106,670.68	\$0.00
D	8270-161-7-CEC001-2991-1	Refacciones y accesorios menores otros bienes muebles G. Corriente	\$83.67	\$0.00	\$0.00	\$0.00	\$83.67	\$0.00
D	8270-161-7-CEC001-3111-1	Energía eléctrica G. Corriente	\$5,500.93	\$0.00	\$0.00	\$0.00	\$5,500.93	\$0.00
D	8270-161-7-CEC001-3181-1	Servicios postales y telegráficos G. Corriente	\$1,900.96	\$0.00	\$0.00	\$0.00	\$1,900.96	\$0.00
D	8270-161-7-CEC001-3271-1	Arrendamiento de activos intangibles G. Corriente	\$1,996.00	\$0.00	\$0.00	\$0.00	\$1,996.00	\$0.00
D	8270-161-7-CEC001-3291-1	Otros arrendamientos G. Corriente	\$22,910.00	\$0.00	\$1,998.10	\$0.00	\$24,908.10	\$0.00
D	8270-161-7-CEC001-3311-1	Servicios legales, de contabilidad, auditoría y relacionados G. Corriente	\$192.00	\$0.00	\$0.00	\$0.00	\$192.00	\$0.00
D	8270-161-7-CEC001-3331-1	Servicios de consultoría administrativa, procesos, técnica y en tecnologías de la información G. Corriente	\$39,513.23	\$0.00	\$0.00	\$0.00	\$39,513.23	\$0.00
D	8270-161-7-CEC001-3341-1	Servicios de capacitación G. Corriente	\$7,800.00	\$0.00	\$0.00	\$0.00	\$7,800.00	\$0.00
D	8270-161-7-CEC001-3361-1	Servicios de apoyo administrativo, fotocopiado e impresión G. Corriente	\$1,113.60	\$0.00	\$768.28	\$0.00	\$1,881.88	\$0.00
D	8270-161-7-CEC001-3411-1	Servicios financieros y bancarios G. Corriente	\$52,818.28	\$0.00	\$78,265.47	\$0.00	\$131,083.75	\$0.00
D	8270-161-7-CEC001-3551-1	Reparación y mantenimiento de equipo de transporte G. Corriente	\$27,002.62	\$0.00	\$2,958.00	\$0.00	\$29,960.62	\$0.00
D	8270-161-7-CEC001-3581-1	Servicios de limpieza y manejo de desechos G. Corriente	\$2,428.01	\$0.00	\$0.00	\$0.00	\$2,428.01	\$0.00
D	8270-161-7-CEC001-3711-1	Pasajes aéreos G. Corriente	\$9,976.00	\$0.00	\$0.00	\$0.00	\$9,976.00	\$0.00
D	8270-161-7-CEC001-3721-1	Pasajes terrestres G. Corriente	\$16,241.00	\$0.00	\$1,036.00	\$0.00	\$17,277.00	\$0.00
D	8270-161-7-CEC001-3751-1	Viáticos en el país G. Corriente	\$23,533.11	\$0.00	\$4,598.00	\$0.00	\$28,131.11	\$0.00
D	8270-161-7-CEC001-3791-1	Otros servicios de traslado y hospedaje G. Corriente	\$279.00	\$0.00	\$0.00	\$0.00	\$279.00	\$0.00
D	8270-161-7-CEC001-3821-1	Gastos de orden social y cultural G. Corriente	\$1,373.00	\$0.00	\$0.00	\$0.00	\$1,373.00	\$0.00
D	8270-161-7-CEC001-3981-1	Impuesto sobre nóminas y otros que se deriven de una relación laboral G. Corriente	\$5,695,101.49	\$0.00	\$831,039.00	\$0.00	\$6,526,140.49	\$0.00
D	8270-161-7-EMS001-1131-1	Sueldos a Funcionarios G. Corriente	\$5,172,904.46	\$0.00	\$1,493,292.37	\$0.00	\$6,666,196.83	\$0.00
D	8270-161-7-EMS001-1133-1	Sueldos a Trabajadores G. Corriente	\$1,371,642.81	\$0.00	\$449,564.17	\$0.00	\$1,821,206.98	\$0.00
D	8270-161-7-EMS001-1135-1	Sueldos a Magisterio G. Corriente	\$5,651,943.81	\$0.00	\$1,644,247.73	\$0.00	\$7,296,191.54	\$0.00
D	8270-161-7-EMS001-1312-1	Prima Quinquenal a Trabajadores G. Corriente	\$220,483.27	\$0.00	\$71,314.48	\$0.00	\$291,797.75	\$0.00



Colegio de Estudios Científicos y Tecnológicos del Estado de Tlaxcala TLAXCALA

Balanza de Comprobación del 01/dic./2023 al 31/dic./2023

Todas las cuentas. (De la cuenta: 1000 a la 9999)

Usr: tacho

Rep: rptBalanzaComprobacion

Fecha y 15/ene./2024

hora de Impresión 03:09 p. m.

Nat.	Cuenta	Nombre de la cuenta	SALDO ANTERIOR		MOVIMIENTOS		SALDO ACTUAL	
			DEUDOR	ACREEDOR	DEUDOR	ACREEDOR	DEUDOR	ACREEDOR
D	8270-161-7-EMS001-1313-1	Prima Quinquenal al Magisterio G. Corriente	\$842,394.11	\$0.00	\$322,702.61	\$0.00	\$1,165,096.72	\$0.00
D	8270-161-7-EMS001-1321-1	Primas de vacaciones, dominical y gratificación de fin de año a Funcionarios G. Corriente	\$424,760.14	\$0.00	\$27,571.75	\$0.00	\$452,331.89	\$0.00
D	8270-161-7-EMS001-1323-1	Primas de vacaciones, dominical y gratificación de fin de año a Trabajadores G. Corriente	\$60,325.09	\$0.00	\$48,938.45	\$0.00	\$109,263.54	\$0.00
D	8270-161-7-EMS001-1324-1	Primas de vacaciones, dominical y gratificación de fin de año al Magisterio G. Corriente	\$236,420.37	\$0.00	\$268,768.38	\$0.00	\$505,188.75	\$0.00
D	8270-161-7-EMS001-1326-1	Gratificación de fin de año a Funcionarios G. Corriente	\$0.00	\$0.00	\$758,472.19	\$0.00	\$758,472.19	\$0.00
D	8270-161-7-EMS001-1328-1	Gratificación de fin de año a Trabajadores G. Corriente	\$0.00	\$0.00	\$239,825.14	\$0.00	\$239,825.14	\$0.00
D	8270-161-7-EMS001-1329-1	Gratificación de fin de año al Magisterio G. Corriente	\$0.00	\$0.00	\$1,151,420.79	\$0.00	\$1,151,420.79	\$0.00
D	8270-161-7-EMS001-1411-1	Aportaciones de seguridad social G. Corriente	\$375,145.06	\$0.00	\$0.00	\$0.00	\$375,145.06	\$0.00
D	8270-161-7-EMS001-1421-1	Aportaciones a fondos de vivienda G. Corriente	\$1,138,388.73	\$0.00	\$0.00	\$0.00	\$1,138,388.73	\$0.00
D	8270-161-7-EMS001-1441-1	Cuotas seguro de vida a Funcionarios G. Corriente	\$52,462.80	\$0.00	\$0.00	\$0.00	\$52,462.80	\$0.00
D	8270-161-7-EMS001-1442-1	Cuotas seguro de vida al Personal G. Corriente	\$0.00	\$0.00	\$199,981.15	\$0.00	\$199,981.15	\$0.00
D	8270-161-7-EMS001-1443-1	Cuotas seguro de vida a Trabajadores G. Corriente	\$0.00	\$0.00	\$0.00	\$0.00	\$0.00	\$0.00
D	8270-161-7-EMS001-1444-1	Cuotas seguro de vida al Magisterio G. Corriente	\$0.00	\$0.00	\$0.00	\$0.00	\$0.00	\$0.00
D	8270-161-7-EMS001-1511-1	Cuotas para el fondo de ahorro y fondo de trabajo G. Corriente	\$0.00	\$0.00	\$0.00	\$0.00	\$0.00	\$0.00
D	8270-161-7-EMS001-154F-1	Prestaciones contractuales a Funcionarios del Sector Educativo G. Corriente	\$656,514.37	\$0.00	\$564,534.86	\$0.00	\$1,221,049.23	\$0.00
D	8270-161-7-EMS001-154H-1	Prestaciones contractuales a Trabajadores del Sector Educativo G. Corriente	\$525,186.46	\$0.00	\$918,365.10	\$0.00	\$1,443,551.56	\$0.00
D	8270-161-7-EMS001-154J-1	Prestaciones contractuales a Magisterio G. Corriente	\$1,354,889.13	\$0.00	\$3,673,259.23	\$0.00	\$5,028,148.36	\$0.00
D	8270-161-7-EMS001-1593-1	Cuotas despensa a Trabajadores G. Corriente	\$88,979.50	\$0.00	\$95,908.05	\$0.00	\$184,887.55	\$0.00
D	8270-161-7-EMS001-1595-1	Cuotas despensa al Magisterio G. Corriente	\$484,812.42	\$0.00	\$359,625.78	\$0.00	\$844,438.20	\$0.00
D	8270-161-7-EMS001-2111-1	Materiales, útiles y equipos menores de oficina G. Corriente	\$203,992.41	\$0.00	\$0.00	\$0.00	\$203,992.41	\$0.00
D	8270-161-7-EMS001-2141-1	Materiales, útiles y equipos menores de tecnologías de la información y comunicaciones G. Corriente	\$0.00	\$0.00	\$39,275.72	\$0.00	\$39,275.72	\$0.00
D	8270-161-7-EMS001-2461-1	Material eléctrico y electrónico G. Corriente	\$0.00	\$0.00	\$1,902.40	\$0.00	\$1,902.40	\$0.00
D	8270-161-7-EMS001-2611-1	Combustibles, lubricantes y aditivos G. Corriente	\$137,500.00	\$0.00	\$12,500.00	\$0.00	\$150,000.00	\$0.00



Colegio de Estudios Científicos y Tecnológicos del Estado de Tlaxcala TLAXCALA

Balanza de Comprobación del 01/dic./2023 al 31/dic./2023
Todas las cuentas. (De la cuenta: 1000 a la 9999)

Usr: tacho
Rep: rptBalanzaComprobacion

Fecha y 15/ene./2024
hora de Impresión 03:09 p. m.

Nat.	Cuenta	Nombre de la cuenta	SALDO ANTERIOR		MOVIMIENTOS		SALDO ACTUAL	
			DEUDOR	ACREEDOR	DEUDOR	ACREEDOR	DEUDOR	ACREEDOR
D	8270-161-7-EMS001-2921-1	Refacciones y accesorios menores de edificios G. Corriente	\$0.00	\$0.00	\$1,386.20	\$0.00	\$1,386.20	\$0.00
D	8270-161-7-EMS001-2931-1	Refacciones y accesorios menores de mobiliario y equipo de administración, educacional y recreativo G. Corriente	\$0.00	\$0.00	\$7,271.46	\$0.00	\$7,271.46	\$0.00
D	8270-161-7-EMS001-2941-1	Refacciones y accesorios menores de equipo de cómputo y tecnologías de la información G. Corriente	\$2,896.58	\$0.00	\$0.00	\$0.00	\$2,896.58	\$0.00
D	8270-161-7-EMS001-2961-1	Refacciones y accesorios menores de equipo de transporte G. Corriente	\$35,497.67	\$0.00	\$5,766.36	\$0.00	\$41,264.03	\$0.00
D	8270-161-7-EMS001-3111-1	Energía eléctrica G. Corriente	\$21,128.38	\$0.00	\$0.00	\$0.00	\$21,128.38	\$0.00
D	8270-161-7-EMS001-3131-1	Agua G. Corriente	\$72,000.00	\$0.00	\$0.00	\$0.00	\$72,000.00	\$0.00
D	8270-161-7-EMS001-3221-1	Arrendamiento de edificios G. Corriente	\$924,000.00	\$0.00	\$84,000.00	\$0.00	\$1,008,000.00	\$0.00
D	8270-161-7-EMS001-3231-1	Arrendamiento de mobiliario y equipo de administración, educacional y recreativo G. Corriente	\$148,656.00	\$0.00	\$29,731.20	\$0.00	\$178,387.20	\$0.00
D	8270-161-7-EMS001-3311-1	Servicios legales, de contabilidad, auditoría y relacionados G. Corriente	\$72,410.29	\$0.00	\$0.00	\$0.00	\$72,410.29	\$0.00
D	8270-161-7-EMS001-3331-1	Servicios de consultoría administrativa, procesos, técnica y en tecnologías de la información G. Corriente	\$4,144.66	\$0.00	\$0.00	\$0.00	\$4,144.66	\$0.00
D	8270-161-7-EMS001-3411-1	Servicios financieros y bancarios G. Corriente	\$717.75	\$0.00	\$6,392.57	\$0.00	\$7,110.32	\$0.00
D	8270-161-7-EMS001-3451-1	Seguro de bienes patrimoniales G. Corriente	\$0.00	\$0.00	\$32,889.38	\$0.00	\$32,889.38	\$0.00
D	8270-161-7-EMS001-3551-1	Reparación y mantenimiento de equipo de transporte G. Corriente	\$11,631.81	\$0.00	\$1,821.20	\$0.00	\$13,453.01	\$0.00
D	8270-161-7-EMS001-3921-1	Impuestos y derechos G. Corriente	\$7,793.00	\$0.00	\$0.00	\$0.00	\$7,793.00	\$0.00
D	8270-161-7-EMS001-3981-1	Impuesto sobre nóminas y otros que se deriven de una relación laboral G. Corriente	\$1,121,501.50	\$0.00	\$0.00	\$0.00	\$1,121,501.50	\$0.00
D	8270-162-1-CEC002-2111-1	Materiales, útiles y equipos menores de oficina G. Corriente	\$2,946.40	\$0.00	\$33,860.40	\$0.00	\$36,806.80	\$0.00
D	8270-162-1-CEC002-2141-1	Materiales, útiles y equipos menores de tecnologías de la información y comunicaciones G. Corriente	\$0.00	\$0.00	\$79,421.93	\$0.00	\$79,421.93	\$0.00
D	8270-162-1-CEC002-2151-1	Material impreso e información digital G. Corriente	\$113,970.00	\$0.00	\$0.00	\$0.00	\$113,970.00	\$0.00
D	8270-162-1-CEC002-3311-1	Servicios legales, de contabilidad, auditoría y relacionados G. Corriente	\$16,268.00	\$0.00	\$0.00	\$0.00	\$16,268.00	\$0.00
D	8270-162-1-CEC002-3331-1	Servicios de consultoría administrativa, procesos, técnica y en tecnologías de la información G. Corriente	\$84,113.00	\$0.00	\$0.00	\$0.00	\$84,113.00	\$0.00
D	8270-162-1-CEC002-3341-1	Servicios de capacitación G. Corriente	\$0.00	\$0.00	\$0.00	\$0.00	\$0.00	\$0.00
D	8270-162-1-CEC002-3361-1	Servicios de apoyo administrativo, fotocopiado e impresión G. Corriente	\$27,082.52	\$0.00	\$57,764.52	\$0.00	\$84,847.04	\$0.00
D	8270-162-1-CEC002-3531-1	Instalación, reparación y mantenimiento de equipo de cómputo y tecnologías de la información G. Corriente	\$0.00	\$0.00	\$0.00	\$0.00	\$0.00	\$0.00



Colegio de Estudios Científicos y Tecnológicos del Estado de Tlaxcala TLAXCALA

Balanza de Comprobación del 01/dic./2023 al 31/dic./2023

Todas las cuentas. (De la cuenta: 1000 a la 9999)

Usr: tacho

Rep: rptBalanzaComprobacion

Fecha y 15/ene./2024

hora de Impresión 03:09 p. m.

Nat.	Cuenta	Nombre de la cuenta	SALDO ANTERIOR		MOVIMIENTOS		SALDO ACTUAL	
			DEUDOR	ACREEDOR	DEUDOR	ACREEDOR	DEUDOR	ACREEDOR
D	8270-162-1-CEC002-3711 -1	Pasajes aéreos G. Corriente	\$0.00	\$0.00	\$0.00	\$0.00	\$0.00	\$0.00
D	8270-162-1-CEC002-3751 -1	Viáticos en el país G. Corriente	\$300.00	\$0.00	\$0.00	\$0.00	\$300.00	\$0.00
D	8270-162-1-CEC002-5151 -2	Equipo de cómputo y de tecnología de la información G. Capital	\$0.00	\$0.00	\$54,104.63	\$0.00	\$54,104.63	\$0.00
D	8270-162-1-EMS001-3251 -1	Arrendamiento de equipo de transporte G. Corriente	\$0.00	\$0.00	\$0.00	\$0.00	\$0.00	\$0.00
D	8270-162-1-EMS001-3361 -1	Servicios de apoyo administrativo, fotocopiado e impresión G. Corriente	\$1,738.84	\$0.00	\$0.00	\$0.00	\$1,738.84	\$0.00
D	8270-162-1-EMS001-3751 -1	Viáticos en el país G. Corriente	\$0.00	\$0.00	\$0.00	\$0.00	\$0.00	\$0.00
D	8270-162-1-EMS001-3821 -1	Gastos de orden social y cultural G. Corriente	\$9,183.07	\$0.00	\$0.00	\$0.00	\$9,183.07	\$0.00
D	8270-162-1-EMS001-5151 -2	Equipo de cómputo y de tecnología de la información G. Capital	\$645,854.36	\$0.00	\$0.00	\$0.00	\$645,854.36	\$0.00
D	8270-162-2-CEC002-2111- 1	Materiales, útiles y equipos menores de oficina G. Corriente	\$2,013.76	\$0.00	\$0.00	\$0.00	\$2,013.76	\$0.00
D	8270-162-2-CEC002-2161 -1	Material de limpieza G. Corriente	\$687.72	\$0.00	\$0.00	\$0.00	\$687.72	\$0.00
D	8270-162-2-CEC002-2211 -1	Productos alimenticios para personas G. Corriente	\$28,264.87	\$0.00	\$0.00	\$0.00	\$28,264.87	\$0.00
D	8270-162-2-CEC002-3221 -1	Arrendamiento de edificios G. Corriente	\$10,000.00	\$0.00	\$0.00	\$0.00	\$10,000.00	\$0.00
D	8270-162-2-CEC002-3291 -1	Otros arrendamientos G. Corriente	\$3,404.60	\$0.00	\$0.00	\$0.00	\$3,404.60	\$0.00
D	8270-162-2-CEC002-3331 -1	Servicios de consultoría administrativa, procesos, técnica y en tecnologías de la información G. Corriente	\$0.00	\$0.00	\$0.00	\$0.00	\$0.00	\$0.00
D	8270-162-2-CEC002-3361 -1	Servicios de apoyo administrativo, fotocopiado e impresión G. Corriente	\$9,321.76	\$0.00	\$0.00	\$0.00	\$9,321.76	\$0.00
D	8270-162-2-CEC002-3721 -1	Pasajes terrestres G. Corriente	\$0.00	\$0.00	\$0.00	\$0.00	\$0.00	\$0.00
D	8270-162-2-CEC002-3751 -1	Viáticos en el país G. Corriente	\$0.00	\$0.00	\$0.00	\$0.00	\$0.00	\$0.00
D	8270-162-2-CEC002-3821 -1	Gastos de orden social y cultural G. Corriente	\$23,281.20	\$0.00	\$0.00	\$0.00	\$23,281.20	\$0.00
D	8270-162-2-EMS001-2711 -1	Vestuario y uniformes G. Corriente	\$0.00	\$0.00	\$0.00	\$0.00	\$0.00	\$0.00
D	8270-162-2-EMS001-3291 -1	Otros arrendamientos G. Corriente	\$7,000.02	\$0.00	\$0.00	\$0.00	\$7,000.02	\$0.00
D	8270-162-2-EMS001-3361 -1	Servicios de apoyo administrativo, fotocopiado e impresión G. Corriente	\$5,177.08	\$0.00	\$0.00	\$0.00	\$5,177.08	\$0.00
D	8270-162-2-EMS001-3391 -1	Servicios profesionales, científicos y técnicos integrales G. Corriente	\$4,640.00	\$0.00	\$0.00	\$0.00	\$4,640.00	\$0.00
D	8270-162-2-EMS001-3721 -1	Pasajes terrestres G. Corriente	\$3,556.00	\$0.00	\$0.00	\$0.00	\$3,556.00	\$0.00



Colegio de Estudios Científicos y Tecnológicos del Estado de Tlaxcala TLAXCALA

Balanza de Comprobación del 01/dic./2023 al 31/dic./2023
Todas las cuentas. (De la cuenta: 1000 a la 9999)

Usu: tacho
Rep: rptBalanzaComprobacion

Fecha y 15/ene./2024
hora de Impresión 03:09 p. m.

Nat.	Cuenta	Nombre de la cuenta	SALDO ANTERIOR		MOVIMIENTOS		SALDO ACTUAL	
			DEUDOR	ACREEDOR	DEUDOR	ACREEDOR	DEUDOR	ACREEDOR
D	8270-162-2-EMS001-3751-1	Viáticos en el país G. Corriente	\$2,714.00	\$0.00	\$0.00	\$0.00	\$2,714.00	\$0.00
D	8270-162-2-EMS001-3791-1	Otros servicios de traslado y hospedaje G. Corriente	\$213.00	\$0.00	\$0.00	\$0.00	\$213.00	\$0.00
D	8270-162-2-EMS001-3821-1	Gastos de orden social y cultural G. Corriente	\$14,290.61	\$0.00	\$0.00	\$0.00	\$14,290.61	\$0.00
D	8270-162-3-CEC001-3751-1	Viáticos en el país G. Corriente	\$1,848.99	\$0.00	\$0.00	\$0.00	\$1,848.99	\$0.00
D	8270-162-3-CEC002-2111-1	Materiales, útiles y equipos menores de oficina G. Corriente	\$2,018.40	\$0.00	\$0.00	\$0.00	\$2,018.40	\$0.00
D	8270-162-3-CEC002-2141-1	Materiales, útiles y equipos menores de tecnologías de la información y comunicaciones G. Corriente	\$16,254.39	\$0.00	\$0.00	\$0.00	\$16,254.39	\$0.00
D	8270-162-3-CEC002-2211-1	Productos alimenticios para personas G. Corriente	\$114,589.26	\$0.00	\$2,100.00	\$0.00	\$116,689.26	\$0.00
D	8270-162-3-CEC002-3221-1	Arrendamiento de edificios G. Corriente	\$0.00	\$0.00	\$0.00	\$0.00	\$0.00	\$0.00
D	8270-162-3-CEC002-3291-1	Otros arrendamientos G. Corriente	\$0.00	\$0.00	\$0.00	\$0.00	\$0.00	\$0.00
D	8270-162-3-CEC002-3341-1	Servicios de capacitación G. Corriente	\$0.00	\$0.00	\$0.00	\$0.00	\$0.00	\$0.00
D	8270-162-3-CEC002-3361-1	Servicios de apoyo administrativo, fotocopiado e impresión G. Corriente	\$4,083.20	\$0.00	\$0.00	\$0.00	\$4,083.20	\$0.00
D	8270-162-3-CEC002-3711-1	Pasajes aéreos G. Corriente	\$18,456.00	\$0.00	\$0.00	\$0.00	\$18,456.00	\$0.00
D	8270-162-3-CEC002-3721-1	Pasajes terrestres G. Corriente	\$1,016.00	\$0.00	\$0.00	\$0.00	\$1,016.00	\$0.00
D	8270-162-3-CEC002-3751-1	Viáticos en el país G. Corriente	\$9,851.00	\$0.00	\$0.00	\$0.00	\$9,851.00	\$0.00
D	8270-162-3-CEC002-3791-1	Otros servicios de traslado y hospedaje G. Corriente	\$60.00	\$0.00	\$0.00	\$0.00	\$60.00	\$0.00
D	8270-162-3-CEC002-3831-1	Congresos y convenciones G. Corriente	\$1,200.00	\$0.00	\$0.00	\$0.00	\$1,200.00	\$0.00
D	8270-162-3-EMS001-3751-1	Viáticos en el país G. Corriente	\$0.00	\$0.00	\$0.00	\$0.00	\$0.00	\$0.00
D	8270-162-3-EMS001-3821-1	Gastos de orden social y cultural G. Corriente	\$13,040.00	\$0.00	\$0.00	\$0.00	\$13,040.00	\$0.00
D	8270-162-4-CEC003-2111-1	Materiales, útiles y equipos menores de oficina G. Corriente	\$714.56	\$0.00	\$0.00	\$0.00	\$714.56	\$0.00
D	8270-162-4-CEC003-2171-1	Materiales y útiles de enseñanza G. Corriente	\$189,926.80	\$0.00	\$160,544.00	\$0.00	\$350,470.80	\$0.00
D	8270-162-4-CEC003-2461-1	Material eléctrico y electrónico G. Corriente	\$18,181.84	\$0.00	\$7,979.91	\$0.00	\$26,161.75	\$0.00
D	8270-162-4-CEC003-2471-1	Artículos metálicos para la construcción G. Corriente	\$0.00	\$0.00	\$7,547.73	\$0.00	\$7,547.73	\$0.00
D	8270-162-4-CEC003-2481-1	Materiales complementarios G. Corriente	\$1,110.12	\$0.00	\$0.00	\$0.00	\$1,110.12	\$0.00



Colegio de Estudios Científicos y Tecnológicos del Estado de Tlaxcala TLAXCALA

Balanza de Comprobación del 01/dic./2023 al 31/dic./2023

Todas las cuentas. (De la cuenta: 1000 a la 9999)

Usr: tacho
Rep: rptBalanzaComprobacion

Fecha y hora de Impresión | 15/ene./2024
03:09 p. m.

Nat.	Cuenta	Nombre de la cuenta	SALDO ANTERIOR		MOVIMIENTOS		SALDO ACTUAL	
			DEUDOR	ACREEDOR	DEUDOR	ACREEDOR	DEUDOR	ACREEDOR
D	8270-162-4-CEC003-2491-1	Otros materiales y artículos de construcción y reparación G. Corriente	\$42,410.06	\$0.00	\$55,047.61	\$0.00	\$97,457.67	\$0.00
D	8270-162-4-CEC003-2531-1	Medicinas y productos farmacéuticos G. Corriente	\$974.40	\$0.00	\$25,520.00	\$0.00	\$26,494.40	\$0.00
D	8270-162-4-CEC003-2561-1	Fibras sintéticas, hules, plásticos y derivados G. Corriente	\$0.00	\$0.00	\$419.92	\$0.00	\$419.92	\$0.00
D	8270-162-4-CEC003-2911-1	Herramientas menores G. Corriente	\$7,204.76	\$0.00	\$0.00	\$0.00	\$7,204.76	\$0.00
D	8270-162-4-CEC003-2931-1	Refacciones y accesorios menores de mobiliario y equipo de administración, educacional y recreativo G. Corriente	\$8,064.78	\$0.00	\$7,271.46	\$0.00	\$15,336.24	\$0.00
D	8270-162-4-CEC003-2991-1	Refacciones y accesorios menores otros bienes muebles G. Corriente	\$3,100.68	\$0.00	\$0.00	\$0.00	\$3,100.68	\$0.00
D	8270-162-4-CEC003-3111-1	Energía eléctrica G. Corriente	\$0.00	\$0.00	\$0.00	\$0.00	\$0.00	\$0.00
D	8270-162-4-CEC003-3471-1	Fletes y maniobras G. Corriente	\$29,553.60	\$0.00	\$0.00	\$0.00	\$29,553.60	\$0.00
D	8270-162-4-CEC003-3511-1	Conservación y mantenimiento menor de inmuebles G. Corriente	\$198,499.08	\$0.00	\$234,237.20	\$0.00	\$432,736.28	\$0.00
D	8270-162-4-CEC003-3521-1	Instalación, reparación y mantenimiento de mobiliario y equipo de administración, educacional y recreativo G. Corriente	\$0.00	\$0.00	\$113,221.80	\$0.00	\$113,221.80	\$0.00
D	8270-162-4-CEC003-3571-1	Instalación, reparación y mantenimiento de maquinaria, otros equipos y herramienta G. Corriente	\$84,680.00	\$0.00	\$0.00	\$0.00	\$84,680.00	\$0.00
D	8270-162-4-CEC003-5151-2	Equipo de cómputo y de tecnología de la información G. Capital	\$36,877.56	\$0.00	\$76,091.36	\$0.00	\$112,968.92	\$0.00
D	8270-162-4-CEC005-2111-1	Materiales, útiles y equipos menores de oficina G. Corriente	\$1,113.60	\$0.00	\$0.00	\$0.00	\$1,113.60	\$0.00
D	8270-162-4-CEC005-2141-1	Materiales, útiles y equipos menores de tecnologías de la información y comunicaciones G. Corriente	\$2,244.60	\$0.00	\$0.00	\$0.00	\$2,244.60	\$0.00
D	8270-162-4-CEC005-2161-1	Material de limpieza G. Corriente	\$0.00	\$0.00	\$0.00	\$0.00	\$0.00	\$0.00
D	8270-162-4-CEC005-2461-1	Material eléctrico y electrónico G. Corriente	\$36,342.44	\$0.00	\$19,464.80	\$0.00	\$55,807.24	\$0.00
D	8270-162-4-CEC005-2471-1	Artículos metálicos para la construcción G. Corriente	\$5,400.00	\$0.00	\$44,080.00	\$0.00	\$49,480.00	\$0.00
D	8270-162-4-CEC005-2491-1	Otros materiales y artículos de construcción y reparación G. Corriente	\$0.00	\$0.00	\$0.00	\$0.00	\$0.00	\$0.00
D	8270-162-4-CEC005-2561-1	Fibras sintéticas, hules, plásticos y derivados G. Corriente	\$19,859.89	\$0.00	\$67,097.30	\$0.00	\$86,957.19	\$0.00
D	8270-162-4-CEC005-2591-1	Otros productos químicos G. Corriente	\$0.00	\$0.00	\$0.00	\$0.00	\$0.00	\$0.00
D	8270-162-4-CEC005-2721-1	Prendas de seguridad y protección personal G. Corriente	\$0.00	\$0.00	\$0.00	\$0.00	\$0.00	\$0.00
D	8270-162-4-CEC005-2911-1	Herramientas menores G. Corriente	\$18,443.99	\$0.00	\$0.00	\$0.00	\$18,443.99	\$0.00
D	8270-162-4-CEC005-2941-1	Refacciones y accesorios menores de equipo de cómputo y tecnologías de la información G. Corriente	\$101,003.48	\$0.00	\$29,494.57	\$0.00	\$130,498.05	\$0.00



Colegio de Estudios Científicos y Tecnológicos del Estado de Tlaxcala TLAXCALA

Balanza de Comprobación del 01/dic./2023 al 31/dic./2023
Todas las cuentas. (De la cuenta: 1000 a la 9999)

Usr: tacho
Rep: rptBalanzaComprobacion

Fecha y hora de Impresión | 15/ene./2024
03:09 p. m.

Nat.	Cuenta	Nombre de la cuenta	SALDO ANTERIOR		MOVIMIENTOS		SALDO ACTUAL	
			DEUDOR	ACREEDOR	DEUDOR	ACREEDOR	DEUDOR	ACREEDOR
D	8270-162-4-CEC005-3271-1	Arrendamiento de activos intangibles G. Corriente	\$0.00	\$0.00	\$0.00	\$0.00	\$0.00	\$0.00
D	8270-162-4-CEC005-3341-1	Servicios de capacitación G. Corriente	\$47,000.00	\$0.00	\$0.00	\$0.00	\$47,000.00	\$0.00
D	8270-162-4-CEC005-5151-2	Equipo de cómputo y de tecnología de la información G. Capital	\$125,419.58	\$0.00	\$0.00	\$0.00	\$125,419.58	\$0.00
D	8270-162-4-CEC005-5661-2	Equipos de generación eléctrica, aparatos y accesorios eléctricos G. Capital	\$19,718.84	\$0.00	\$0.00	\$0.00	\$19,718.84	\$0.00
D	8270-162-4-CEC005-5911-2	Software G. Capital	\$1,875,199.99	\$0.00	\$0.00	\$0.00	\$1,875,199.99	\$0.00
D	8270-162-4-CEC005-5971-2	LICENCIAS INFORMÁTICAS E INTELECTUALES G. Capital	\$135,658.81	\$0.00	\$0.00	\$0.00	\$135,658.81	\$0.00
D	8270-162-4-EMS001-2111-1	Materiales, útiles y equipos menores de oficina G. Corriente	\$0.00	\$0.00	\$0.00	\$0.00	\$0.00	\$0.00
D	8270-162-4-EMS001-2141-1	Materiales, útiles y equipos menores de tecnologías de la información y comunicaciones G. Corriente	\$1,308.48	\$0.00	\$0.00	\$0.00	\$1,308.48	\$0.00
D	8270-162-4-EMS001-2171-1	Materiales y útiles de enseñanza G. Corriente	\$33,988.00	\$0.00	\$45,003.79	\$0.00	\$78,991.79	\$0.00
D	8270-162-4-EMS001-2461-1	Material eléctrico y electrónico G. Corriente	\$0.00	\$0.00	\$7,979.91	\$0.00	\$7,979.91	\$0.00
D	8270-162-4-EMS001-2471-1	Artículos metálicos para la construcción G. Corriente	\$0.00	\$0.00	\$7,547.73	\$0.00	\$7,547.73	\$0.00
D	8270-162-4-EMS001-2531-1	Medicinas y productos farmacéuticos G. Corriente	\$0.00	\$0.00	\$31,900.00	\$0.00	\$31,900.00	\$0.00
D	8270-162-4-EMS001-2561-1	Fibras sintéticas, hules, plásticos y derivados G. Corriente	\$6,559.80	\$0.00	\$419.92	\$0.00	\$6,979.72	\$0.00
D	8270-162-4-EMS001-2911-1	Herramientas menores G. Corriente	\$0.00	\$0.00	\$0.00	\$0.00	\$0.00	\$0.00
D	8270-162-4-EMS001-2941-1	Refacciones y accesorios menores de equipo de cómputo y tecnologías de la información G. Corriente	\$36,893.86	\$0.00	\$0.00	\$0.00	\$36,893.86	\$0.00
D	8270-162-4-EMS001-3111-1	Energía eléctrica G. Corriente	\$22,181.28	\$0.00	\$0.00	\$0.00	\$22,181.28	\$0.00
D	8270-162-4-EMS001-3271-1	Arrendamiento de activos intangibles G. Corriente	\$0.00	\$0.00	\$0.00	\$0.00	\$0.00	\$0.00
D	8270-162-4-EMS001-3341-1	Servicios de capacitación G. Corriente	\$0.00	\$0.00	\$0.00	\$0.00	\$0.00	\$0.00
D	8270-162-4-EMS001-3511-1	Conservación y mantenimiento menor de inmuebles G. Corriente	\$60,500.00	\$0.00	\$0.00	\$0.00	\$60,500.00	\$0.00
D	8270-162-4-EMS001-3521-1	Instalación, reparación y mantenimiento de mobiliario y equipo de administración, educacional y recreativo G. Corriente	\$0.00	\$0.00	\$69,681.20	\$0.00	\$69,681.20	\$0.00
D	8270-162-4-EMS001-5151-2	Equipo de cómputo y de tecnología de la información G. Capital	\$22,237.59	\$0.00	\$32,570.02	\$0.00	\$54,807.61	\$0.00
D	8270-162-4-EMS001-5641-2	Sistemas de aire acondicionado, calefacción y de refrigeración industrial y comercial G. Capital	\$38,100.00	\$0.00	\$0.00	\$0.00	\$38,100.00	\$0.00
D	8270-162-4-EMS001-5911-2	Software G. Capital	\$624,799.99	\$0.00	\$0.00	\$0.00	\$624,799.99	\$0.00



Colegio de Estudios Científicos y Tecnológicos del Estado de Tlaxcala TLAXCALA

Balanza de Comprobación del 01/dic./2023 al 31/dic./2023

Todas las cuentas. (De la cuenta: 1000 a la 9999)

Usr: tacho
Rep: rptBalanzaComprobacion

Fecha y hora de Impresión | 15/ene./2024
03:09 p. m.

Nat.	Cuenta	Nombre de la cuenta	SALDO ANTERIOR		MOVIMIENTOS		SALDO ACTUAL	
			DEUDOR	ACREEDOR	DEUDOR	ACREEDOR	DEUDOR	ACREEDOR
D	8270-162-5-CEC002-2111-1	Materiales, útiles y equipos menores de oficina G. Corriente	\$0.00	\$0.00	\$0.00	\$0.00	\$0.00	\$0.00
D	8270-162-5-CEC002-2161-1	Material de limpieza G. Corriente	\$0.00	\$0.00	\$0.00	\$0.00	\$0.00	\$0.00
D	8270-162-5-CEC002-2171-1	Materiales y útiles de enseñanza G. Corriente	\$139,637.32	\$0.00	\$99,990.00	\$0.00	\$239,627.32	\$0.00
D	8270-162-5-CEC002-2211-1	Productos alimenticios para personas G. Corriente	\$2,138.07	\$0.00	\$0.00	\$0.00	\$2,138.07	\$0.00
D	8270-162-5-CEC002-2491-1	Otros materiales y artículos de construcción y reparación G. Corriente	\$3,340.80	\$0.00	\$0.00	\$0.00	\$3,340.80	\$0.00
D	8270-162-5-CEC002-2531-1	Medicinas y productos farmacéuticos G. Corriente	\$1,269.04	\$0.00	\$86,270.00	\$0.00	\$87,539.04	\$0.00
D	8270-162-5-CEC002-2711-1	Vestuario y uniformes G. Corriente	\$51,643.80	\$0.00	\$51,933.20	\$0.00	\$103,577.00	\$0.00
D	8270-162-5-CEC002-2731-1	Artículos deportivos G. Corriente	\$83,647.60	\$0.00	\$0.00	\$0.00	\$83,647.60	\$0.00
D	8270-162-5-CEC002-2931-1	Refacciones y accesorios menores de mobiliario y equipo de administración, educacional y recreativo G. Corriente	\$29,940.76	\$0.00	\$0.00	\$0.00	\$29,940.76	\$0.00
D	8270-162-5-CEC002-3251-1	Arrendamiento de equipo de transporte G. Corriente	\$135,720.00	\$0.00	\$0.00	\$0.00	\$135,720.00	\$0.00
D	8270-162-5-CEC002-3271-1	Arrendamiento de activos intangibles G. Corriente	\$0.00	\$0.00	\$0.00	\$0.00	\$0.00	\$0.00
D	8270-162-5-CEC002-3291-1	Otros arrendamientos G. Corriente	\$6,311.11	\$0.00	\$0.00	\$0.00	\$6,311.11	\$0.00
D	8270-162-5-CEC002-3361-1	Servicios de apoyo administrativo, fotocopiado e impresión G. Corriente	\$9,983.80	\$0.00	\$197.20	\$0.00	\$10,181.00	\$0.00
D	8270-162-5-CEC002-3391-1	Servicios profesionales, científicos y técnicos integrales G. Corriente	\$7,957.60	\$0.00	\$0.00	\$0.00	\$7,957.60	\$0.00
D	8270-162-5-CEC002-3651-1	SERVICIOS DE LA INDUSTRIA FÍLMICA, DEL SONIDO Y DEL VIDEO G. Corriente	\$0.00	\$0.00	\$0.00	\$0.00	\$0.00	\$0.00
D	8270-162-5-CEC002-3721-1	Pasajes terrestres G. Corriente	\$1,410.00	\$0.00	\$0.00	\$0.00	\$1,410.00	\$0.00
D	8270-162-5-CEC002-3751-1	Viáticos en el país G. Corriente	\$36,071.70	\$0.00	\$0.00	\$0.00	\$36,071.70	\$0.00
D	8270-162-5-CEC002-3821-1	Gastos de orden social y cultural G. Corriente	\$192,126.86	\$0.00	\$58,242.20	\$0.00	\$250,369.06	\$0.00
D	8270-162-5-CEC004-2171-1	Materiales y útiles de enseñanza G. Corriente	\$0.00	\$0.00	\$24,360.00	\$0.00	\$24,360.00	\$0.00
D	8270-162-5-CEC004-2211-1	Productos alimenticios para personas G. Corriente	\$0.00	\$0.00	\$0.00	\$0.00	\$0.00	\$0.00
D	8270-162-5-CEC004-2711-1	Vestuario y uniformes G. Corriente	\$9,326.40	\$0.00	\$0.00	\$0.00	\$9,326.40	\$0.00
D	8270-162-5-CEC004-3251-1	Arrendamiento de equipo de transporte G. Corriente	\$7,540.00	\$0.00	\$0.00	\$0.00	\$7,540.00	\$0.00
D	8270-162-5-CEC004-3291-1	Otros arrendamientos G. Corriente	\$127.60	\$0.00	\$0.00	\$0.00	\$127.60	\$0.00



Colegio de Estudios Científicos y Tecnológicos del Estado de Tlaxcala TLAXCALA

Balanza de Comprobación del 01/dic./2023 al 31/dic./2023
Todas las cuentas. (De la cuenta: 1000 a la 9999)

Usr: tacho
Rep: rptBalanzaComprobacion

Fecha y hora de Impresión | 15/ene./2024
03:09 p. m.

Nat.	Cuenta	Nombre de la cuenta	SALDO ANTERIOR		MOVIMIENTOS		SALDO ACTUAL	
			DEUDOR	ACREEDOR	DEUDOR	ACREEDOR	DEUDOR	ACREEDOR
D	8270-162-5-CEC004-3361-1	Servicios de apoyo administrativo, fotocopiado e impresión G. Corriente	\$0.00	\$0.00	\$0.00	\$0.00	\$0.00	\$0.00
D	8270-162-5-CEC004-3391-1	Servicios profesionales, científicos y técnicos integrales G. Corriente	\$3,480.00	\$0.00	\$0.00	\$0.00	\$3,480.00	\$0.00
D	8270-162-5-CEC004-3581-1	Servicios de limpieza y manejo de desechos G. Corriente	\$174.00	\$0.00	\$0.00	\$0.00	\$174.00	\$0.00
D	8270-162-5-CEC004-3721-1	Pasajes terrestres G. Corriente	\$2,302.00	\$0.00	\$0.00	\$0.00	\$2,302.00	\$0.00
D	8270-162-5-CEC004-3751-1	Viáticos en el país G. Corriente	\$12,937.00	\$0.00	\$0.00	\$0.00	\$12,937.00	\$0.00
D	8270-162-5-CEC004-3821-1	Gastos de orden social y cultural G. Corriente	\$75,458.96	\$0.00	\$1,881.52	\$0.00	\$77,340.48	\$0.00
D	8270-162-5-CEC004-5291-2	Otro mobiliario y equipo educacional y recreativo G. Capital	\$0.00	\$0.00	\$0.00	\$0.00	\$0.00	\$0.00
D	8270-162-5-EMS001-2171-1	Materiales y útiles de enseñanza G. Corriente	\$0.00	\$0.00	\$0.00	\$0.00	\$0.00	\$0.00
D	8270-162-5-EMS001-3291-1	Otros arrendamientos G. Corriente	\$0.00	\$0.00	\$0.00	\$0.00	\$0.00	\$0.00
D	8270-162-5-EMS001-3361-1	Servicios de apoyo administrativo, fotocopiado e impresión G. Corriente	\$997.60	\$0.00	\$0.00	\$0.00	\$997.60	\$0.00
D	8270-162-5-EMS001-3721-1	Pasajes terrestres G. Corriente	\$0.00	\$0.00	\$723.00	\$0.00	\$723.00	\$0.00
D	8270-162-5-EMS001-3751-1	Viáticos en el país G. Corriente	\$0.00	\$0.00	\$2,198.98	\$0.00	\$2,198.98	\$0.00
D	8270-162-5-EMS001-3821-1	Gastos de orden social y cultural G. Corriente	\$3,932.40	\$0.00	\$3,669.66	\$0.00	\$7,602.06	\$0.00
D	8270-162-6-CEC002-2211-1	Productos alimenticios para personas G. Corriente	\$0.00	\$0.00	\$0.00	\$0.00	\$0.00	\$0.00
D	8270-162-6-CEC002-3751-1	Viáticos en el país G. Corriente	\$0.00	\$0.00	\$0.00	\$0.00	\$0.00	\$0.00
D	8270-162-6-CEC004-2211-1	Productos alimenticios para personas G. Corriente	\$2,398.88	\$0.00	\$0.00	\$0.00	\$2,398.88	\$0.00
D	8270-162-6-CEC004-2711-1	Vestuario y uniformes G. Corriente	\$0.00	\$0.00	\$0.00	\$0.00	\$0.00	\$0.00
D	8270-162-6-CEC004-3251-1	Arrendamiento de equipo de transporte G. Corriente	\$20,300.00	\$0.00	\$4,800.00	\$0.00	\$25,100.00	\$0.00
D	8270-162-6-CEC004-3291-1	Otros arrendamientos G. Corriente	\$30,583.56	\$0.00	\$122,032.23	\$0.00	\$152,615.79	\$0.00
D	8270-162-6-CEC004-3341-1	Servicios de capacitación G. Corriente	\$34,800.00	\$0.00	\$0.00	\$0.00	\$34,800.00	\$0.00
D	8270-162-6-CEC004-3361-1	Servicios de apoyo administrativo, fotocopiado e impresión G. Corriente	\$88,935.46	\$0.00	\$55,965.36	\$0.00	\$144,900.82	\$0.00
D	8270-162-6-CEC004-3581-1	Servicios de limpieza y manejo de desechos G. Corriente	\$0.00	\$0.00	\$88.00	\$0.00	\$88.00	\$0.00
D	8270-162-6-CEC004-3651-1	SERVICIOS DE LA INDUSTRIA FÍLMICA, DEL SONIDO Y DEL VIDEO G. Corriente	\$0.00	\$0.00	\$7,581.71	\$0.00	\$7,581.71	\$0.00



Colegio de Estudios Científicos y Tecnológicos del Estado de Tlaxcala TLAXCALA

Balanza de Comprobación del 01/dic./2023 al 31/dic./2023
Todas las cuentas. (De la cuenta: 1000 a la 9999)

Usr: tacho
Rep: rptBalanzaComprobacion

Fecha y 15/ene./2024
hora de Impresión 03:09 p. m.

Nat.	Cuenta	Nombre de la cuenta	SALDO ANTERIOR		MOVIMIENTOS		SALDO ACTUAL	
			DEUDOR	ACREEDOR	DEUDOR	ACREEDOR	DEUDOR	ACREEDOR
D	8270-162-6-CEC004-3711-1	Pasajes aéreos G. Corriente	\$56,594.99	\$0.00	\$0.00	\$0.00	\$56,594.99	\$0.00
D	8270-162-6-CEC004-3721-1	Pasajes terrestres G. Corriente	\$4,869.00	\$0.00	\$1,718.00	\$0.00	\$6,587.00	\$0.00
D	8270-162-6-CEC004-3751-1	Viáticos en el país G. Corriente	\$16,478.86	\$0.00	\$1,183.00	\$0.00	\$17,661.86	\$0.00
D	8270-162-6-CEC004-3791-1	Otros servicios de traslado y hospedaje G. Corriente	\$235.00	\$0.00	\$36.00	\$0.00	\$271.00	\$0.00
D	8270-162-6-CEC004-3821-1	Gastos de orden social y cultural G. Corriente	\$240,067.37	\$0.00	\$44,905.69	\$0.00	\$284,973.06	\$0.00
D	8270-162-6-CEC004-3991-1	Otros servicios generales G. Corriente	\$17,500.00	\$0.00	\$0.00	\$0.00	\$17,500.00	\$0.00
D	8270-162-6-EMS001-3361-1	Servicios de apoyo administrativo, fotocopiado e impresión G. Corriente	\$24,824.00	\$0.00	\$4,176.00	\$0.00	\$29,000.00	\$0.00
D	8270-162-7-CEC001-1133-1	Sueldos a Trabajadores G. Corriente	\$0.00	\$0.00	\$0.00	\$0.00	\$0.00	\$0.00
D	8270-162-7-CEC001-1523-1	Indemnizaciones y Liquidación a Trabajadores G. Corriente	\$0.00	\$0.00	\$0.00	\$0.00	\$0.00	\$0.00
D	8270-162-7-CEC001-154H-1	Prestaciones contractuales a Trabajadores del Sector Educativo G. Corriente	\$0.00	\$0.00	\$287,625.20	\$0.00	\$287,625.20	\$0.00
D	8270-162-7-CEC001-154J-1	Prestaciones contractuales a Magisterio G. Corriente	\$0.00	\$0.00	\$1,517,526.10	\$0.00	\$1,517,526.10	\$0.00
D	8270-162-7-CEC001-2111-1	Materiales, útiles y equipos menores de oficina G. Corriente	\$0.00	\$0.00	\$2,142.52	\$0.00	\$2,142.52	\$0.00
D	8270-162-7-CEC001-2141-1	Materiales, útiles y equipos menores de tecnologías de la información y comunicaciones G. Corriente	\$7,033.68	\$0.00	\$32,120.40	\$0.00	\$39,154.08	\$0.00
D	8270-162-7-CEC001-2161-1	Material de limpieza G. Corriente	\$322,488.68	\$0.00	\$177,492.76	\$0.00	\$499,981.44	\$0.00
D	8270-162-7-CEC001-2211-1	Productos alimenticios para personas G. Corriente	\$4,080.00	\$0.00	\$19,013.20	\$0.00	\$23,093.20	\$0.00
D	8270-162-7-CEC001-2231-1	Utensilios para el servicio de alimentación G. Corriente	\$0.00	\$0.00	\$7,980.80	\$0.00	\$7,980.80	\$0.00
D	8270-162-7-CEC001-2441-1	Madera y productos de madera G. Corriente	\$9,396.00	\$0.00	\$0.00	\$0.00	\$9,396.00	\$0.00
D	8270-162-7-CEC001-2461-1	Material eléctrico y electrónico G. Corriente	\$0.00	\$0.00	\$5,369.73	\$0.00	\$5,369.73	\$0.00
D	8270-162-7-CEC001-2471-1	Artículos metálicos para la construcción G. Corriente	\$403.72	\$0.00	\$0.00	\$0.00	\$403.72	\$0.00
D	8270-162-7-CEC001-2481-1	Materiales complementarios G. Corriente	\$473.40	\$0.00	\$0.00	\$0.00	\$473.40	\$0.00
D	8270-162-7-CEC001-2491-1	Otros materiales y artículos de construcción y reparación G. Corriente	\$875.34	\$0.00	\$125.28	\$0.00	\$1,000.62	\$0.00
D	8270-162-7-CEC001-2561-1	Fibras sintéticas, hules, plásticos y derivados G. Corriente	\$835.14	\$0.00	\$439.52	\$0.00	\$1,274.66	\$0.00
D	8270-162-7-CEC001-2611-1	Combustibles, lubricantes y aditivos G. Corriente	\$660,000.00	\$0.00	\$60,000.00	\$0.00	\$720,000.00	\$0.00



Colegio de Estudios Científicos y Tecnológicos del Estado de Tlaxcala TLAXCALA

Balanza de Comprobación del 01/dic./2023 al 31/dic./2023

Todas las cuentas. (De la cuenta: 1000 a la 9999)

Usr: tacho
Rep: rptBalanzaComprobacion

Fecha y | 15/ene./2024
hora de Impresión | 03:09 p. m.

Nat.	Cuenta	Nombre de la cuenta	SALDO ANTERIOR		MOVIMIENTOS		SALDO ACTUAL	
			DEUDOR	ACREEDOR	DEUDOR	ACREEDOR	DEUDOR	ACREEDOR
D	8270-162-7-CEC001-2721-1	Prendas de seguridad y protección personal G. Corriente	\$0.00	\$0.00	\$1,218.00	\$0.00	\$1,218.00	\$0.00
D	8270-162-7-CEC001-2921-1	Refacciones y accesorios menores de edificios G. Corriente	\$0.00	\$0.00	\$1,636.76	\$0.00	\$1,636.76	\$0.00
D	8270-162-7-CEC001-2961-1	Refacciones y accesorios menores de equipo de transporte G. Corriente	\$6,668.84	\$0.00	\$0.00	\$0.00	\$6,668.84	\$0.00
D	8270-162-7-CEC001-3111-1	Energía eléctrica G. Corriente	\$1,818,032.31	\$0.00	\$291,906.00	\$0.00	\$2,109,938.31	\$0.00
D	8270-162-7-CEC001-3131-1	Agua G. Corriente	\$40,080.00	\$0.00	\$0.00	\$0.00	\$40,080.00	\$0.00
D	8270-162-7-CEC001-3231-1	Arrendamiento de mobiliario y equipo de administración, educacional y recreativo G. Corriente	\$399,156.00	\$0.00	\$79,831.20	\$0.00	\$478,987.20	\$0.00
D	8270-162-7-CEC001-3291-1	Otros arrendamientos G. Corriente	\$9,558.40	\$0.00	\$6,264.00	\$0.00	\$15,822.40	\$0.00
D	8270-162-7-CEC001-3311-1	Servicios legales, de contabilidad, auditoría y relacionados G. Corriente	\$251,363.07	\$0.00	\$3,284.58	\$0.00	\$254,647.65	\$0.00
D	8270-162-7-CEC001-3331-1	Servicios de consultoría administrativa, procesos, técnica y en tecnologías de la información G. Corriente	\$45,240.00	\$0.00	\$29,720.26	\$0.00	\$74,960.26	\$0.00
D	8270-162-7-CEC001-3341-1	Servicios de capacitación G. Corriente	\$33,640.00	\$0.00	\$0.00	\$0.00	\$33,640.00	\$0.00
D	8270-162-7-CEC001-3361-1	Servicios de apoyo administrativo, fotocopiado e impresión G. Corriente	\$9,420.36	\$0.00	\$0.00	\$0.00	\$9,420.36	\$0.00
D	8270-162-7-CEC001-3411-1	Servicios financieros y bancarios G. Corriente	\$3,445.20	\$0.00	\$313.20	\$0.00	\$3,758.40	\$0.00
D	8270-162-7-CEC001-3451-1	Seguro de bienes patrimoniales G. Corriente	\$0.00	\$0.00	\$131,604.81	\$0.00	\$131,604.81	\$0.00
D	8270-162-7-CEC001-3551-1	Reparación y mantenimiento de equipo de transporte G. Corriente	\$14,674.00	\$0.00	\$0.00	\$0.00	\$14,674.00	\$0.00
D	8270-162-7-CEC001-3581-1	Servicios de limpieza y manejo de desechos G. Corriente	\$173.00	\$0.00	\$119.50	\$0.00	\$292.50	\$0.00
D	8270-162-7-CEC001-3721-1	Pasajes terrestres G. Corriente	\$6,195.00	\$0.00	\$1,470.00	\$0.00	\$7,665.00	\$0.00
D	8270-162-7-CEC001-3751-1	Viáticos en el país G. Corriente	\$4,994.00	\$0.00	\$5,661.50	\$0.00	\$10,655.50	\$0.00
D	8270-162-7-CEC001-3791-1	Otros servicios de traslado y hospedaje G. Corriente	\$289.00	\$0.00	\$100.00	\$0.00	\$389.00	\$0.00
D	8270-162-7-CEC001-3921-1	Impuestos y derechos G. Corriente	\$30,033.00	\$0.00	\$0.00	\$0.00	\$30,033.00	\$0.00
D	8270-162-7-CEC001-3981-1	Impuesto sobre nóminas y otros que se deriven de una relación laboral G. Corriente	\$1,094,371.51	\$0.00	\$0.00	\$0.00	\$1,094,371.51	\$0.00
D	8270-162-7-CEC001-5111-2	Muebles de oficina y estantería G. Capital	\$0.00	\$0.00	\$40,116.01	\$0.00	\$40,116.01	\$0.00
D	8270-162-7-CEC001-5151-2	Equipo de cómputo y de tecnología de la información G. Capital	\$0.00	\$0.00	\$105,633.08	\$0.00	\$105,633.08	\$0.00
D	8270-162-7-EMS001-2211-1	Productos alimenticios para personas G. Corriente	\$0.00	\$0.00	\$7,250.00	\$0.00	\$7,250.00	\$0.00



Colegio de Estudios Científicos y Tecnológicos del Estado de Tlaxcala TLAXCALA

Balanza de Comprobación del 01/dic./2023 al 31/dic./2023
Todas las cuentas. (De la cuenta: 1000 a la 9999)

Usr: tacho
Rep: rptBalanzaComprobacion

Fecha y hora de Impresión | 15/ene./2024
03:09 p. m.

Nat.	Cuenta	Nombre de la cuenta	SALDO ANTERIOR		MOVIMIENTOS		SALDO ACTUAL	
			DEUDOR	ACREEDOR	DEUDOR	ACREEDOR	DEUDOR	ACREEDOR
D	8270-162-7-EMS001-2961-1	Refacciones y accesorios menores de equipo de transporte G. Corriente	\$10,453.27	\$0.00	\$5,760.56	\$0.00	\$16,213.83	\$0.00
D	8270-162-7-EMS001-3551-1	Reparación y mantenimiento de equipo de transporte G. Corriente	\$4,988.00	\$0.00	\$3,364.00	\$0.00	\$8,352.00	\$0.00
D	8270-162-7-EMS001-3981-1	Impuesto sobre nóminas y otros que se deriven de una relación laboral G. Corriente	\$9,005.50	\$0.00	\$140,847.00	\$0.00	\$149,852.50	\$0.00
D	8270-251-4-CEC003-3511-1	Conservación y mantenimiento menor de inmuebles G. Corriente	\$0.00	\$0.00	\$0.00	\$0.00	\$0.00	\$0.00
D	8270-251-4-CEC003-5151-2	Equipo de cómputo y de tecnología de la información G. Capital	\$0.00	\$0.00	\$3,646,808.00	\$0.00	\$3,646,808.00	\$0.00
D	9000	CUENTAS DE CIERRE PRESUPUESTARIO	\$0.00	\$0.00	\$0.00	\$0.00	\$0.00	\$0.00
A	9100	SUPERÁVIT FINANCIERO	\$0.00	\$0.00	\$0.00	\$0.00	\$0.00	\$0.00
D	9200	DÉFICIT FINANCIERO	\$0.00	\$0.00	\$0.00	\$0.00	\$0.00	\$0.00
D	9300	ADEUDOS DE EJERCICIOS FISCALES ANTERIORES	\$0.00	\$0.00	\$0.00	\$0.00	\$0.00	\$0.00
Sumas =>			\$1,994,695,984.38	\$1,994,695,984.38	\$2,195,260,192.96	\$2,195,260,192.96	\$2,182,767,730.97	\$2,182,767,730.97