



**COLEGIO DE ESTUDIOS CIENTÍFICOS Y TECNOLÓGICOS  
DEL ESTADO DE TLAXCALA**

Cuenta Pública del 01 Abril  
al 30 de Junio de 2024



**EDUCACIÓN**  
SECRETARÍA DE EDUCACIÓN PÚBLICA



**TLAXCALA**  
UNA NUEVA HISTORIA

Handwritten signature in blue ink.



**COLEGIO DE ESTUDIOS CIENTÍFICOS Y TECNOLÓGICOS  
DEL ESTADO DE TLAXCALA**

**Introducción**



**EDUCACIÓN**  
SECRETARÍA DE EDUCACIÓN PÚBLICA



**TLAXCALA**  
UNA NUEVA HISTORIA

*Handwritten signature or mark.*

## INTRODUCCION

El Colegio de Estudios Científicos y Tecnológicos del Estado de Tlaxcala, es un Organismo Público Descentralizado del Gobierno del Estado con personalidad jurídica y patrimonio propios, según lo determina el Convenio de Coordinación para la Creación, Operación y Apoyo Financiero de este Colegio y el Convenio Marco de fecha 21 de mayo de 2009, ambos celebrados entre el Gobierno Federal y el Gobierno del Estado, así como la Ley que crea el Colegio de Estudios Científicos y Tecnológicos del Estado de Tlaxcala, publicada en el Periódico Oficial del Gobierno del Estado el día 30 de septiembre de 1992 y que tiene por objeto, en la esfera de competencia estatal, impartir, impulsar, coordinar y normar la educación media superior tecnológica en sus opciones bivalente y terminal, orientando sus programas hacia la capacitación de los alumnos para impulsar el desarrollo productivo y tecnológico.

### MISIÓN:

Formar egresados de nivel Medio Superior con visión humanista y competencias científicas, tecnológicas de innovación y emprendimiento, para su incorporación a la universidad o a la actividad productiva.

### VISIÓN:

Ser la Institución Educativa líder del nivel Medio Superior con mayor reconocimiento por la pertinencia de su oferta educativa, calidad académica, vinculación con el sector productivo e impulso a la innovación tecnológica y emprendimiento.

El Colegio de Estudios Científicos y Tecnológicos del Estado de Tlaxcala ha tenido un crecimiento acelerado incrementando de 19 planteles en el año 2011, a 22 en el 2012, con la apertura de 8 planteles en el ejercicio 2014, y con la autorización de 2 planteles más en el mes de junio suman ya 32 en su totalidad. Adicionalmente, se cuenta con 25 centros de EMSAD que se adhirieron a este subsistema a partir del ejercicio 2011. Actualmente se atiende una matrícula escolar de 13,284 alumnos en CECyTE y 3,586 en centros de EMSAD.

El Colegio ha cumplido cabalmente con los compromisos del gobierno en materia educativa, se ha reducido el índice de deserción escolar respecto a la media nacional, se ha ampliado la cobertura pasando de 5,989 estudiantes en el año 2011 a 16,790 en el ciclo escolar 2023-2024.

Nuestro Subsistema, se mantuvo posicionado a nivel Nacional, siendo Tlaxcala el Estado con el mayor número de planteles CECyTE y EMSaD en ingresar al Sistema Nacional de Bachillerato en su momento y más tarde, en el Sistema de Padrón de Calidad. Actualmente no existe algún programa de características similares para los bachilleratos. Sin embargo, aunado a lo anterior, este Subsistema ha mantenido destacando en proyectos de investigación y prototipos tecnológicos a nivel estatal, nacional e internacional.

Los avances en materia educativa, han sido respaldados con un eficiente manejo de los recursos financieros, lo cual podrá ser evaluado a través de la emisión de la cuenta pública, lo cual fortalece la cultura de rendición de cuentas y la práctica de transparencia en la gestión pública. Por lo anterior, se presenta la Cuenta Pública del Colegio

correspondiente al segundo trimestre del ejercicio 2024 la cual fue preparada en su estructura y contenido, en estricto apego a Ley de Contabilidad Gubernamental y a los Acuerdos emitidos por el Consejo Nacional de Armonización Contable (CONAC) y de acuerdo a lo siguiente:

I. INTRODUCCION

II. INFORMACIÓN CONTABLE

1. Estado de actividades
2. Estado de situación financiera
3. Estado de cambios en la situación financiera
4. Estado analítico del activo
5. Estado analítico de la deuda y otros pasivos
6. Estado de variación en la hacienda pública
7. Estado de flujos de efectivo
  - ✓ Informe de pasivos contingentes
  - ✓ Notas a los estados financieros
    - a) Notas de desglose
    - b) Notas de Memoria (cuentas de orden)
    - c) Notas de Gestión Administrativa

III. INFORMACION PRESUPUESTARIA

1. Estado analítico de ingresos (por rubro y por fuente de financiamiento)
2. Estado analítico del ejercicio del presupuesto de Egresos Clasificación Administrativa
3. Estado analítico del ejercicio del presupuesto de Egresos por objeto del Gasto (capítulo y concepto)
4. Estado analítico del ejercicio del presupuesto de Egresos Clasificación Económica (por Tipo de Gasto)
5. Estado analítico del ejercicio del presupuesto de Egresos clasificación Funcional (Finalidad y Función)
6. Endeudamiento neto
7. Intereses de la deuda
8. Indicadores de postura fiscal

IV. INFORMACIÓN PROGRAMÁTICA

1. Gasto por Categoría Programática
2. Programas y Proyectos de Inversión
3. Indicadores de Resultados

V. ANEXOS

## SECTOR PARAESTATAL

---

1. Relación de Bienes Muebles que Componen el Patrimonio
2. Relación de Bienes Inmuebles que Componen el Patrimonio
3. Relación de Cuentas Bancarias Productivas Específicas
4. Relación de Esquemas Bursátiles y de Coberturas Financieras



**COLEGIO DE ESTUDIOS CIENTÍFICOS Y TECNOLÓGICOS  
DEL ESTADO DE TLAXCALA**

**Información Contable**



**EDUCACIÓN**  
SECRETARÍA DE EDUCACIÓN PÚBLICA



**TLAXCALA**  
UNA NUEVA HISTORIA

# SECTOR PARAESTATAL

COLEGIO DE ESTUDIOS CIENTÍFICOS Y TECNOLÓGICOS DEL ESTADO DE TLAXCALA  
Estado de Actividades  
Del 01 de enero al 30 de junio de 2024 y del 01 de enero al 31 de diciembre de 2023  
(Cifras en Pesos)

Concepto	2024	2023
<b>INGRESOS Y OTROS BENEFICIOS</b>		
Ingresos de Gestión	285,573	485,841
Impuestos	0	0
Cuotas y Aportaciones de Seguridad Social	0	0
Contribuciones de Mejoras	0	0
Derechos	0	0
Productos	285,573	485,841
Aprovechamientos	0	0
Ingresos por Venta de Bienes y Prestación de Servicios	0	0
<b>Participaciones, Aportaciones, Convenios, Incentivos Derivados de la Colaboración Fiscal, Fondos Distintos de Aportaciones, Transferencias, Asignaciones, Subsidios y Subvenciones, y Pensiones y Jubilaciones</b>	<b>272,356,290</b>	<b>631,538,150</b>
Participaciones, Aportaciones, Convenios, Incentivos Derivados de la Colaboración Fiscal y Fondos Distintos de Aportaciones	0	0
Transferencias, Asignaciones, Subsidios y Subvenciones, y Pensiones y Jubilaciones	272,356,290	631,538,150
<b>Otros Ingresos y Beneficios</b>	<b>0</b>	<b>0</b>
Ingresos Financieros	0	0
Incremento por Variación de Inventarios	0	0
Disminución del Exceso de Estimaciones por Pérdida o Deterioro u Obsolescencia	0	0
Disminución del Exceso de Provisiones	0	0
Otros Ingresos y Beneficios Varios	0	0
<b>Total de Ingresos y Otros Beneficios</b>	<b>272,641,863</b>	<b>632,023,991</b>
<b>GASTOS Y OTRAS PÉRDIDAS</b>	<b>255,505,022</b>	<b>621,660,825</b>
<b>Gastos de Funcionamiento</b>		
Servicios Personales	238,633,126	576,114,560
Materiales y Suministros	982,323	4,983,257
Servicios Generales	15,889,574	40,563,008
<b>Transferencias, Asignaciones, Subsidios y Otras Ayudas</b>	<b>0</b>	<b>0</b>
Transferencias Internas y Asignaciones al Sector Público	0	0
Transferencias al Resto del Sector Público	0	0
Subsidios y Subvenciones	0	0
Ayudas Sociales	0	0
Pensiones y Jubilaciones	0	0
Transferencias a Fideicomisos, Mandatos y Contratos Análogos	0	0
Transferencias a la Seguridad Social	0	0
Donativos	0	0
Transferencias al Exterior	0	0
<b>Participaciones y Aportaciones</b>	<b>0</b>	<b>0</b>
Participaciones	0	0
Aportaciones	0	0
Convenios	0	0
<b>Intereses, Comisiones y Otros Gastos de la Deuda Pública</b>	<b>0</b>	<b>0</b>
Intereses de la Deuda Pública	0	0
Comisiones de la Deuda Pública	0	0
Gastos de la Deuda Pública	0	0
Costo por Coberturas	0	0
Apoyos Financieros	0	0
<b>Otros Gastos y Pérdidas Extraordinarias</b>	<b>0</b>	<b>0</b>
Estimaciones, Depreciaciones, Deterioros, Obsolescencia y Amortizaciones	0	0
Provisiones	0	0
Disminución de Inventarios	0	0
Aumento por Insuficiencia de Estimaciones por Pérdida o Deterioro u Obsolescencia	0	0
Aumento por Insuficiencia de Provisiones	0	0
Otros Gastos	0	0
<b>Inversión Pública</b>	<b>0</b>	<b>0</b>
Inversión Pública no Capitalizable	0	0
<b>Total de Gastos y Otras Pérdidas</b>	<b>255,505,022</b>	<b>621,660,825</b>
<b>Resultados del Ejercicio (Ahorro/Desahorro)</b>	<b>17,136,841</b>	<b>10,363,166</b>

Bajo protesta de decir verdad declaramos que los Estados Financieros y sus Notas son razonablemente correctos y responsabilidad del emisor

Dr. Norberto Cervantes Contreras  
Director General

C.P. Martín Hernández Bautista  
Director de Administración y Finanzas

CUENTA PUBLICA  
ENTIDAD FEDERATIVA DE TLAXCALA  
Al 30 DE JUNIO

2024

COLEGIO DE ESTUDIOS CIENTÍFICOS Y TECNOLÓGICOS DEL ESTADO DE TLAXCALA					
Estado de Situación Financiera					
Del 01 de enero al 30 de junio de 2024 y del 01 de enero al 31 de diciembre de 2023					
(Cifras en Pesos)					
Concepto	2024	2023	Concepto	2024	2023
<b>ACTIVO</b>			<b>PASIVO</b>		
<b>Activo Circulante</b>			<b>Pasivo Circulante</b>		
Efectivo y Equivalentes	46,783,324	56,247,354	Cuentas por Pagar a Corto Plazo	29,947,081	53,568,769
Derechos a Recibir Efectivo o Equivalentes	78,656	31,446	Documentos por Pagar a Corto Plazo	0	0
Derechos a Recibir Bienes o Servicios	0	0	Porción a Corto Plazo de la Deuda Pública a Largo Plazo	0	0
Inventarios	0	0	Títulos y Valores a Corto Plazo	0	0
Almacenes	0	0	Pasivos Diferidos a Corto Plazo	0	0
Estimación por Pérdida o Deterioro de Activos Circulantes	0	0	Fondos y Bienes de Terceros en Garantía y/o	0	0
Otros Activos Circulantes	0	0	Provisiones a Corto Plazo	0	0
<b>Total de Activos Circulantes</b>	<b>46,861,980</b>	<b>56,278,800</b>	Otros Pasivos a Corto Plazo	0	0
<b>Activo No Circulante</b>			<b>Total de Pasivos Circulantes</b>	<b>29,947,081</b>	<b>53,568,769</b>
Inversiones Financieras a Largo Plazo	0	0	<b>Pasivo No Circulante</b>		
Derechos a Recibir Efectivo o Equivalentes a Largo Plazo	0	0	Cuentas por Pagar a Largo Plazo	0	0
Bienes Inmuebles, Infraestructura y Construcciones en Proceso	152,014,558	152,014,558	Documentos por Pagar a Largo Plazo	0	0
Bienes Muebles	84,924,813	84,881,794	Deuda Pública a Largo Plazo	0	0
Activos Intangibles	3,883,772	3,883,772	Pasivos Diferidos a Largo Plazo	0	0
Depreciación, Deterioro y Amortización Acumulada de Bienes	0	0	Fondos y Bienes de Terceros en Garantía y/o	0	0
Activos Diferidos	0	0	Administración a		
Estimación por Pérdida o Deterioro de Activos no Circulantes	0	0	Provisiones a Largo Plazo	61,335	56,612
Otros Activos no Circulantes	0	0	<b>Total de Pasivos No Circulantes</b>	<b>61,335</b>	<b>56,612</b>
<b>Total de Activos No Circulantes</b>	<b>240,823,143</b>	<b>240,780,124</b>	<b>Total del Pasivo</b>	<b>30,008,416</b>	<b>53,625,381</b>
<b>Total del Activo</b>	<b>287,685,123</b>	<b>297,058,924</b>	<b>HACIENDA PÚBLICA/PATRIMONIO</b>		
			Hacienda Pública/Patrimonio Contribuido	165,120,283	165,120,283
			Aportaciones	136,923,582	136,923,582
			Donaciones de Capital	28,196,701	28,196,701
			Actualización de la Hacienda Pública/Patrimonio		
			Hacienda Pública/Patrimonio Generado	92,556,424	78,313,260
			Resultados del Ejercicio (Ahorro/Desahorro)	17,136,841	10,363,166
			Resultados de Ejercicios Anteriores	25,013,861	17,544,372
			Revalúos	50,395,722	50,395,722
			Reservas		
			Rectificaciones de Resultados de Ejercicios Anteriores	10,000	10,000
			Exceso o Insuficiencia en la Actualización de la Hacienda	0	0
			Resultado por Posición Monetaria		
			Resultado por Tenencia de Activos no Monetarios		
			<b>Total Hacienda Pública/Patrimonio</b>	<b>257,676,707</b>	<b>243,433,543</b>
			<b>Total del Pasivo y Hacienda Pública/Patrimonio</b>	<b>287,685,123</b>	<b>297,058,924</b>

Bajo protesta de decir verdad declaramos que los Estados Financieros y sus Notas son razonablemente correctos y responsabilidad del emisor

Dr. Norberto Cervantes Contreras  
Director General

C. P. Martín Hernández Bautista  
Director de Administración y Finanzas

# SECTOR PARAESTATAL

COLEGIO DE ESTUDIOS CIENTÍFICOS Y TECNOLÓGICOS DEL ESTADO DE TLAXCALA  
Estado de Cambios en la Situación Financiera

Del 01 de enero al 30 de junio 2024  
(Cifras en Pesos)

Concepto	Origen	Aplicación
<b>ACTIVO</b>	9,464,031	90,228
<b>Activo Circulante</b>	9,464,031	47,210
Efectivo y Equivalentes	9,464,031	0
Derechos a Recibir Efectivo o Equivalentes		47,210
Derechos a Recibir Bienes o Servicios		0
Inventarios		0
Almacenes		0
Estimación por Pérdida o Deterioro de Activos Circulantes		0
Otros Activos Circulantes		0
<b>Activo No Circulante</b>		43,019
Inversiones Financieras a Largo Plazo		0
Derechos a Recibir Efectivo o Equivalentes a Largo Plazo		0
Bienes Inmuebles, Infraestructura y Construcciones en Proceso		0
Bienes Muebles		43,019
Activos Intangibles		0
Depreciación, Deterioro y Amortización Acumulada de Bienes		0
Activos Diferidos		0
Estimación por Pérdida o Deterioro de Activos no Circulantes		0
Otros Activos no Circulantes		0
<b>PASIVO</b>	4,723	23,621,688
<b>Pasivo Circulante</b>	0	23,621,688
Cuentas por Pagar a Corto Plazo		23,621,688
Documentos por Pagar a Corto Plazo	0	0
Porción a Corto Plazo de la Deuda Pública a Largo Plazo	0	0
Títulos y Valores a Corto Plazo	0	0
Pasivos Diferidos a Corto Plazo	0	0
Fondos y Bienes de Terceros en Garantía y/o Administración a Corto Plazo	0	0
Provisiones a Corto Plazo	0	0
Otros Pasivos a Corto Plazo	0	0
<b>Pasivo No Circulante</b>	4,723	0
Cuentas por Pagar a Largo Plazo		0
Documentos por Pagar a Largo Plazo		0
Deuda Pública a Largo Plazo		0
Pasivos Diferidos a Largo Plazo		0
Fondos y Bienes de Terceros en Garantía y/o Administración a Largo Plazo		0
Provisiones a Largo Plazo	4,723	0
<b>HACIENDA PÚBLICA/PATRIMONIO</b>	14,243,162	0
<b>Hacienda Pública/Patrimonio Contribuido</b>	0	0
Aportaciones	0	0
Donaciones de Capital	0	0
Actualización de la Hacienda Pública/Patrimonio	0	0
<b>Hacienda Pública/Patrimonio Generado</b>	14,243,162	0
Resultados del Ejercicio (Ahorro/ Desahorro)	6,773,674	0
Resultados de Ejercicios Anteriores	7,469,488	0
Revalúos	0	0
Reservas	0	0
Rectificaciones de Resultados de Ejercicios Anteriores	0	0
<b>Exceso o Insuficiencia en la Actualización de la Hacienda Pública/Patrimonio</b>	0	0
Resultado por Posición Monetaria	0	0
Resultado por Tenencia de Activos no Monetarios	0	0

Bajo protesta de decir verdad declaramos que los Estados Financieros y sus Notas son razonablemente correctos

11

Dr. Norberto Cervantes Contreras  
Director General

C.P. María Hernández Bautista  
Directora de Administración y Finanzas

COLEGIO DE ESTUDIOS CIENTÍFICOS Y TECNOLÓGICOS DEL ESTADO DE TLAXCALA

Estado Analítico del Activo  
Del 01 de enero al 30 de junio 2024  
(Cifras en Pesos)

Concepto	Saldo Inicial	Cargos del Periodo	Abonos del Periodo	Saldo Final	Variación del Periodo
<b>ACTIVO</b>	<b>297,058,924</b>	<b>879,579,826</b>	<b>888,953,627</b>	<b>287,685,123</b>	<b>-9,373,801</b>
<b>Activo Circulante</b>	<b>56,278,800</b>	<b>879,536,807</b>	<b>888,953,627</b>	<b>46,861,980</b>	<b>-9,416,820</b>
Efectivo y Equivalentes	56,247,354	599,116,198	608,580,227	46,783,325	-9,464,029
Derechos a Recibir Efectivo o Equivalentes	31,446	280,420,609	280,373,400	78,655	47,209
Derechos a Recibir Bienes o Servicios	0	0	0	0	0
Inventarios	0	0	0	0	0
Almacenes	0	0	0	0	0
Estimación por Pérdida o Deterioro de Activos Circulantes	0	0	0	0	0
Otros Activos Circulantes	0	0	0	0	0
<b>Activo No Circulante</b>	<b>240,780,124</b>	<b>43,019</b>	<b>0</b>	<b>240,823,143</b>	<b>43,019</b>
Inversiones Financieras a Largo Plazo	0	0	0	0	0
Derechos a Recibir Efectivo o Equivalentes a Largo Plazo	0	0	0	0	0
Bienes Inmuebles, Infraestructura y Construcciones en Proceso	152,014,558	0	0	152,014,558	0
Bienes Muebles	84,881,794	43,019	0	84,924,813	43,019
Activos Intangibles	3,883,772	0	0	3,883,772	0
Depreciación, Deterioro y Amortización Acumulada de Bienes	0	0	0	0	0
Activos Diferidos	0	0	0	0	0
Estimación por Pérdida o Deterioro de Activos no Circulantes	0	0	0	0	0
Otros Activos no Circulantes	0	0	0	0	0

Bajo protesta de decir verdad declaramos que los Estados Financieros y sus Notas son razonablemente correctos y responsabilidad del emisor

Dr. Norberto Cervantes Contreras

Director General

C.P. María Hernández Bautista

Director de Administración y Finanzas

# SECTOR PARAESTATAL

**COLEGIO DE ESTUDIOS CIENTÍFICOS Y TECNOLÓGICOS DEL ESTADO DE TLAXCALA**  
**Estado Analítico de la Deuda y Otros Pasivos**  
**Del 01 de enero al 30 de junio 2024**  
**(Cifras en Pesos)**

Denominación de las Deudas	Moneda de Contratación	Institución o País Acreedor	Saldo Inicial del Periodo	Saldo Final del Periodo
<b>DEUDA PÚBLICA</b>				
<b>Corto Plazo</b>				
<b>Deuda Interna</b>				
Instituciones de Crédito	Peso	México	0	0
Títulos y Valores	Peso	México	0	0
Arrendamientos Financieros	Peso	México	0	0
<b>Deuda Externa</b>				
Organismos Financieros Internacionales	Peso	México	0	0
Deuda Bilateral	Peso	México	0	0
Títulos y Valores	Peso	México	0	0
Arrendamientos Financieros	Peso	México	0	0
<b>Subtotal de Deuda Pública a Corto Plazo</b>	<b>Peso</b>	<b>México</b>	<b>0</b>	<b>0</b>
<b>Largo Plazo</b>				
<b>Deuda Interna</b>				
Instituciones de Crédito	Peso	México	0	0
Títulos y Valores	Peso	México	0	0
Arrendamientos Financieros	Peso	México	0	0
<b>Deuda Externa</b>				
Organismos Financieros Internacionales	Peso	México	0	0
Deuda Bilateral	Peso	México	0	0
Títulos y Valores	Peso	México	0	0
Arrendamientos Financieros	Peso	México	0	0
<b>Subtotal de Deuda Pública a Largo Plazo</b>	<b>Peso</b>	<b>México</b>	<b>0</b>	<b>0</b>
<b>Total de Otros Pasivos</b>	<b>Peso</b>	<b>México</b>	<b>53,625,381</b>	<b>30,008,416</b>
<b>Total de Deuda Pública y Otros Pasivos</b>	<b>Peso</b>	<b>México</b>	<b>53,625,381</b>	<b>30,008,416</b>

Bajo protesta de decir verdad declaramos que los Estados Financieros y sus Notas son razonablemente correctos y responsabilidad del emisor

  
 \_\_\_\_\_  
 Dr. Norberto Cervantes Contreras  
 Director General

  
 \_\_\_\_\_  
 C. P. Martín Hernández Bautista  
 Director de Administración y Finanzas

CUENTA PÚBLICA  
ENTIDAD FEDERATIVA DE TLAXCALA  
AI 30 DE JUNIO

2024

COLEGIO DE ESTUDIOS CIENTÍFICOS Y TECNOLÓGICOS DEL ESTADO DE TLAXCALA  
Estado de Variación en la Hacienda Pública  
Del 01 de enero al 30 de junio de 2024 y del 01 de enero al 31 de diciembre de 2023  
(Cifras en Pesos)

Concepto	Hacienda Pública / Patrimonio Contribuido	Hacienda Pública / Patrimonio Generado de Ejercicios Anteriores	Hacienda Pública / Patrimonio Generado del Ejercicio	Exceso o Insuficiencia en la Actualización de la Hacienda Pública / Patrimonio	Total
<b>Hacienda Pública/Patrimonio Contribuido Neto de 2023</b>	165,120,283	0	0	0	165,120,283
Aportaciones	136,923,582	0	0	0	136,923,582
Donaciones de Capital	28,196,701	0	0	0	28,196,701
Actualización de la Hacienda Pública/Patrimonio					
<b>Hacienda Pública/Patrimonio Generado Neto de 2023</b>	0	67,950,095	10,363,166	0	78,313,261
Resultados del Ejercicio (Ahorro/Desahorro)	0	0	10,363,166	0	10,363,166
Resultados de Ejercicios Anteriores	0	17,544,373	0	0	17,544,373
Revalúos	0	50,395,722	0	0	50,395,722
Reservas	0	0	0	0	0
Rectificaciones de Resultados de Ejercicios Anteriores	0	10,000	0	0	10,000
<b>Exceso o Insuficiencia en la Actualización de la Hacienda</b>	0	0	0	0	0
Resultado por Posición Monetaria	0	0	0	0	0
Resultado por Tenencia de Activos no Monetarios	0	0	0	0	0
<b>Hacienda Pública/Patrimonio Neto Final de 2023</b>	165,120,283	67,950,095	10,363,166	0	243,433,544
<b>Cambios en la Hacienda Pública/Patrimonio Contribuido Neto de 2024</b>	0	0	0	0	0
Aportaciones	0	0	0	0	0
Donaciones de Capital	0	0	0	0	0
Actualización de la Hacienda Pública/Patrimonio	0	0	0	0	0
<b>Variaciones de la Hacienda Pública/Patrimonio Generado Neto de 2024</b>	0	7,469,488	6,773,875	0	14,243,363
Resultados del Ejercicio (Ahorro/Desahorro)	0	0	17,136,841	0	17,136,841
Resultados de Ejercicios Anteriores	0	7,469,488	-10,363,166	0	-2,893,678
Revalúos	0	0	0	0	0
Reservas	0	0	0	0	0
Rectificaciones de Resultados de Ejercicios Anteriores	0	0	0	0	0
<b>Cambios en el Exceso o Insuficiencia en la Actualización de la Hacienda Pública/Patrimonio Neto de 2024</b>	0	0	0	0	0
Resultado por Posición Monetaria	0	0	0	0	0
Resultado por Tenencia de Activos no Monetarios	0	0	0	0	0
<b>Hacienda Pública/Patrimonio Neto Final de 2024</b>	165,120,283	75,419,583	17,136,841	0	257,676,707

Bajo protesta de decir verdad declaro que los Estados Financieros y sus Notas son razonablemente correctos y responsabilidad del emisor

Dr. Norberto Cervantes Contreras  
Director General

C.P. Martín Hernández Bautista  
Director de Administración y Finanzas

# SECTOR PARAESTATAL

COLEGIO DE ESTUDIOS CIENTÍFICOS Y TECNOLÓGICOS DEL ESTADO DE TLAXCALA  
Estado de Flujos de Efectivo  
Del 01 de enero al 30 de junio de 2024 y del 01 de enero al 31 de diciembre de 2023  
(Cifras en Pesos)

Concepto	2024	2023
<b>Flujos de Efectivo de las Actividades de Operación</b>		
<b>Origen</b>	272,641,863	632,023,991
Impuestos	0	0
Cuotas y Aportaciones de Seguridad Social	0	0
Contribuciones de Mejoras	0	0
Derechos	0	0
<b>Productos</b>	285,573	485,841
Aprovechamientos	0	0
Ingresos por Venta de Bienes y Prestación de Servicios	0	0
Participaciones, Aportaciones, Convenios, Incentivos Derivados de la Colaboración Fiscal y Fondos Distintos de Aportaciones	0	0
Transferencias, Asignaciones, Subsidios y Subvenciones, y Pensiones y Jubilaciones	272,356,290	631,538,150
Otros Orígenes de Operación	0	0
<b>Aplicación</b>	282,062,874	615,024,247
Servicios Personales	225,358,285	554,324,735
Materiales y Suministros	761,059	4,983,257
Servicios Generales	14,748,337	33,521,911
Transferencias Internas y Asignaciones al Sector Público	0	0
Transferencias al Resto del Sector Público	0	0
Subsidios y Subvenciones	0	0
Ayudas Sociales	0	0
Pensiones y Jubilaciones	0	0
Transferencias a Fideicomisos, Mandatos y Contratos Análogos	0	0
Transferencias a la Seguridad Social	0	0
Donativos	0	0
Transferencias al Exterior	0	0
Participaciones	0	0
Aportaciones	0	0
Convenios	0	0
Otras Aplicaciones de Operación	41,995,193	22,995,064
<b>Flujos Netos de Efectivo por Actividades de Operación</b>	-9,421,011	16,999,744
<b>Flujos de Efectivo de las Actividades de Inversión</b>		
<b>Origen</b>	0	0
Bienes Inmuebles, Infraestructura y Construcciones en Proceso	0	0
Bienes Muebles	0	0
Otros Orígenes de Inversión	0	0
<b>Aplicación</b>	43,019	7,479,190
Bienes Inmuebles, Infraestructura y Construcciones en Proceso	0	0
Bienes Muebles	43,019	4,843,531
Otras Aplicaciones de Inversión	0	2,635,659
<b>Flujos Netos de Efectivo por Actividades de Inversión</b>	-43,019	-7,479,190
<b>Flujos de Efectivo de las Actividades de Financiamiento</b>		
<b>Origen</b>	0	0
Endeudamiento Neto	0	0
Interno	0	0
Externo	0	0
Otros Orígenes de Financiamiento	0	0
<b>Aplicación</b>	0	0
Servicios de la Deuda	0	0
Interno	0	0
Externo	0	0
Otras Aplicaciones de Financiamiento	0	0
<b>Flujos Netos de Efectivo por Actividades de Financiamiento</b>	0	0
<b>Incremento/Disminución Neta en el Efectivo y Equivalentes al Efectivo</b>	-9,464,030	9,520,554
<b>Efectivo y Equivalentes al Efectivo al Inicio del Ejercicio</b>	56,247,354	46,726,800
<b>Efectivo y Equivalentes al Efectivo al Final del Ejercicio</b>	46,783,324	56,247,354

Bajo protesta de decir verdad declaramos que los Estados Financieros y sus Notas son razonablemente correctos y responsabilidad del emisor

Dr. Norberto Cervantes Contreras  
Director General

C.P. Martín Hernández Bautista  
Director de Administración y Finanzas

**COLEGIO DE ESTUDIOS CIENÍFICOS Y TECNOLÓGICOS DEL ESTADO DE TLAXCALA**

**Informe de Pasivos Contingentes**

**Al 30 de junio de 2024**

**(Cifras en Pesos)**

	NUM. EXPEDIENTE	ACTOR	FECHA DE LAUDO	MONTO APROXIMADO DE LA CONDENA	STATUS
1	C.D.T 52/2013-1	ANDRES RODRIGUEZ LIMA	3 de marzo de 2021	\$ 3,753,255.35	Ejecución (se llevó a cabo el auto de requerimiento de pago y embargo, sin ejecutarse)

## SECTOR PARAESTATAL

### NOTAS A LOS ESTADOS FINANCIEROS

#### a) NOTAS DE DESGLOSE

##### l) NOTAS AL ESTADO DE SITUACIÓN FINANCIERA

##### Activo

##### 1. Efectivo y Equivalentes

Los recursos se encuentran depositados en cuentas de cheques productivas con firmas mancomunadas firmando el Director General y Director Administrativo. El Colegio no cuenta con inversiones de corto ni largo plazo.

Concepto	Importe
Caja	0
Bancos	46,758,324
<b>Suma</b>	<b>\$46,758,324</b>

##### 2. Derechos a recibir Efectivo y Equivalentes

Al cierre del segundo trimestre el saldo que presenta esta cuenta corresponde a:

Deudores por gastos a comprobar otorgados a empleados por comisiones.

Subsidio al empleo que se genera en la determinación del Impuesto sobre la Renta a los trabajadores, mismo que se aplica a más tardar el día 17 de mes inmediato posterior a la generación del mismo.

Concepto	Importe	Plazo
Deudores diversos	50,762	Corto plazo (30 días)
Subsidio al empleo	27,894	Corto plazo (30 días)
<b>Suma</b>	<b>\$78,656</b>	

##### 3. Derechos a recibir bienes y servicios

En el informe de cuenta pública del segundo trimestre de 2024, no se tienen Derechos a recibir bienes y servicios que registrar.

##### 4. Bienes disponibles para su transformación o consumo (inventarios).

Este Colegio no registra bienes para su transformación por ser un Organismo Descentralizado que presta Servicios de Educación Media Superior.

##### 5. Inventarios.

Este Colegio no registra inventario de bienes por ser un Organismo Descentralizado que presta servicios de Educación Media Superior.

##### 6. Almacén.

Este Colegio no registra Almacén por ser un Organismo Descentralizado que presta servicios de Educación Media Superior.

**7. Inversiones Financieras**

Este Colegio no realiza Inversiones financieras que pongan en riesgo el recurso proveniente de transferencias y asignaciones derivadas de Convenio de Coordinación.

**8. Aportaciones de capital.**

Este Colegio es un Organismo Descentralizado representado por un Director General y supervisado por la integración de la Honorable Junta Directiva integrada por representantes del sector público y privado, por lo que no tiene aportaciones de capital, únicamente es financiado por recursos federales, estatales y de ingresos propios generados por el Colegio.

**9. Bienes Muebles, Inmuebles e Intangibles**

Este rubro se integra por los siguientes conceptos:

CONCEPTO	IMPORTE
BIENES INMUEBLES	152,014,558
BIENES MUEBLES	84,924,813
<b>SUMA</b>	<b>\$236,936,370</b>
ACTIVOS INTANGIBLES	3,883,772
<b>TOTAL</b>	<b>\$240,823,143</b>

**10. Activos intangibles**

El valor de los bienes intangibles por la cantidad de \$3,883,772 por la adquisición de software.

**11. Estimaciones y Deterioros**

El Colegio no registra estimaciones y deterioros.

**12. Estimación de cuentas incobrables.**

Este Colegio no registra cuentas incobrables por ser un Organismo Descentralizado que presta servicios de Educación Media Superior y las cuotas de aportaciones que se recaudan por alumnos son voluntarias.

**Otros Activos**

11. Este Colegio no tiene registros de otros activos que se sean identificados.

**Pasivo**

1. Este rubro se compone por proveedores de bienes y servicios que al cierre del segundo trimestre quedaron devengados, y fondo de administración a terceros que incluye retenciones de impuesto sobre la renta, cuotas al IMSS, fondo de ahorro retenido y patronal pendiente de pago a trabajadores inactivos, cuotas sindicales retenidas, pensiones alimenticias e impuesto sobre nóminas, conceptos que serán pagados en el mes inmediato posterior.



## SECTOR PARAESTATAL

A continuación, se presenta la integración de este rubro:

Concepto	Importe	Vencimiento
Servicios Personales por pagar a corto plazo	5,801,859	Corto plazo
Proveedores	554,279	Corto plazo
Fondo de Administración a cta. de Terceros	23,568,942	Corto plazo
Otras cuentas por pagar	22,001	Corto plazo
Provisiones a largo plazo	61,335	Largo Plazo
<b>Suma</b>	<b>30,008,416</b>	

### II) NOTAS AL ESTADO DE ACTIVIDADES

Ingresos.

Los ingresos percibidos en el presente ejercicio se detallan a continuación:

Concepto	Importe
Transferencias y Asignaciones	272,356,290
Productos	285,573
Otros Ingresos y Beneficios	0
<b>Total</b>	<b>272,641,863</b>

Transferencias y Asignaciones

El Colegio recibe principalmente ingresos derivados del Convenio Marco de Coordinación mediante el Anexo de ejecución de apoyo financiero firmado por el Gobierno Federal y Estatal registrado en el rubro de Transferencias y Asignaciones.

El rubro de Transferencias y Asignaciones incluye las ministraciones al Anexo de Ejecución por Convenio de Coordinación por la parte estatal por la cantidad de \$118,028,547.00, por la parte federal \$146,525,048.00 y \$815.10 por rendimientos generados y depositados por la Secretaría de Finanzas, registrados en cuenta de pasivo por reintegro a la TESOFE, y, por Participaciones Estatales (ingresos propios generados por el Colegio) por la cantidad de \$7,802,695.00.

Derechos

Al cierre del trimestre no se registraron ingresos por derechos.

Productos

El importe registrado en productos corresponde a rendimientos generados por las cuentas bancarias en las que se manejan los recursos financieros del Colegio por la cantidad de \$285,573.

Otros Ingresos y Beneficios

No se registraron otros ingresos en el presente trimestre

Egresos.

En virtud de que la naturaleza de las operaciones del Colegio es la prestación de servicios, el 95.19% del gasto de operación se realiza para el pago de servicios personales, según se detalla a continuación:

Concepto	Importe
Servicios personales	238,633,126
Materiales y suministros	982,322
Servicios generales	15,889,574
<b>Suma</b>	<b>255,505,022</b>
Inversión pública	0
<b>Total</b>	<b>255,505,022</b>

III) NOTAS AL ESTADO DE VARIACIÓN EN LA HACIENDA PÚBLICA

Durante el trimestre no se registraron afectación al resultado de ejercicios anteriores.

IV) NOTAS AL ESTADO DE FLUJOS DE EFECTIVO

**Efectivo y equivalentes**

En la conciliación de los Flujos de Efectivo Netos de las Actividades de Operación y la cuenta de Ahorro/Desahorro

Concepto	2024	2023
Efectivo	0	0
Bancos/Tesorería	46,783,324	56,247,354
Bancos/Dependencias y otros	0	
Inversiones Temporales (Hasta 3 meses)	0	
Fondos con Afectación Específica	0	
Depósitos de Fondos de Terceros en Garantía y/o Administración	0	
Otros Efectivos y Equivalentes	0	
<b>Total de Efectivos y Equivalentes</b>	<b>46,783,324</b>	<b>56,247,354</b>

**SECTOR PARAESTATAL**

Conciliación de los Flujos Netos de las Actividades de Operación y los saldos de Resultados del Ejercicio  
(Ahorro/Desahorro)

Concepto	2023	2023
<b>Resultado del ejercicio Ahorro/Desahorro</b>	17,136,841	10,363,166
<b>Movimientos de partidas (rubros) que no afectan al efectivo</b>	<b>0.00</b>	<b>0.00</b>
Depreciación	0	0
Amortización	0	0
Incremento en la provisiones	0	0
Incremento en inversiones producto por revaluación	0	0
Ganancia/perdida en venta de bienes muebles, inmuebles e intangibles	0	0
Incremento en cuentas por cobrar	0	0
<b>Flujos de Efectivo Netos de la Actividad de Operación</b>	<b>17,136,841</b>	<b>10,363,166</b>

**V) CONCILIACIÓN ENTRE LOS INGRESOS PRESUPUESTARIOS Y CONTABLES, ASÍ COMO ENTRE LOS  
EGRESOS PRESUPUESTARIOS Y LOS GASTOS CONTABLES**

(Cifras en pesos)	
<b>1. Total de Ingresos Presupuestarios</b>	<b>\$ 272,641,863</b>
<b>2. Más ingresos contables no presupuestarios</b>	<b>\$ -</b>
2.1 Ingresos Financieros	
2.2 Incremento por variación de inventarios	\$ -
2.3 Disminución del exceso de estimaciones por pérdida o deterioro u obsolescencia	\$ -
2.4 Disminución del exceso de provisiones	\$ -
2.5 Otros ingresos y beneficios	\$ -
2.6 Otros ingresos contables no presupuestarios	\$ -
<b>3. Menos ingresos presupuestarios no contables</b>	<b>\$ -</b>
3.1 Aprovechamientos patrimoniales	\$ -
3.2 Ingresos derivados de financiamientos	\$ -
3.3 Otros Ingresos presupuestarios no contables	\$ -
<b>4. Ingresos Contables (4 = 1 + 2 - 3)</b>	<b>\$ 272,641,863</b>

CONCILIACIÓN ENTRE LOS EGRESOS PRESUPUESTARIOS Y LOS GASTOS CONTABLES

COLEGIO DE ESTUDIOS CIENTÍFICOS Y TECNOLÓGICOS DEL ESTADO DE TLAXCALA Conciliación entre los Egresos Presupuestarios y los Gastos Contables Correspondiente del 01 de enero al 30 de junio de 2024 (Cifras en pesos)	
<b>1. Total de egresos (presupuestarios)</b>	<b>\$ 255,505,022</b>
<b>2. Menos egresos presupuestarios no contables</b>	<b>\$ -</b>
2.1 Materias primas y materiales de producción y comercialización	
2.2 Materiales y suministros	
2.3 Mobiliario y equipo de administración	
2.4 Mobiliario y equipo educacional y recreativo	
2.5 Equipo e instrumental médico y de laboratorio	
2.6 Vehículos y equipo de transporte	
2.7 Equipo de defensa y de seguridad	
2.8 Maquinaria, otros equipos y herramientas	
2.9 Activos biológicos	
2.1 Bienes inmuebles	
2.11 Activos intangibles	
2.12 Obra pública en bienes de dominio público	
2.13 Obra pública en bienes propios	
2.14 Acciones y participaciones de capital	
2.15 Compra de títulos y valores	
2.16 Concesión de préstamos	
2.17 Inversiones en fideicomisos, mandatos y otros análogos	
2.18 Provisiones para contingencias y otras erogaciones especiales	
2.19 Amortización de la deuda pública	
2.2 Adeudos de ejercicios presupuestarios no contables	
2.21 Otros egresos presupuestarios no contables	
<b>3. Más Gasto Contables No Presupuestales</b>	
3.1 Estimaciones, depreciaciones, deterioros, obsolescencia y amortizaciones	
3.2 Provisiones	
3.3 Disminución de inventarios	
3.4 Aumento por insuficiencia de estimaciones por pérdida o deterioro u obsolescencia	
3.5 Aumento por insuficiencia de provisiones	
3.6 Otros Gastos	
3.7 Otros Gastos Contables No Presupuestales	
<b>4. Total de Gasto Contable (4 = 1 - 2 + 3)</b>	<b>\$ 255,505,022</b>

## SECTOR PARAESTATAL

---

### b) NOTAS DE MEMORIA (CUENTAS DE ORDEN)

El Colegio no registra movimientos de valores que afecten o modifiquen su situación financiera

### c) NOTAS DE GESTIÓN ADMINISTRATIVA

#### 1. Introducción

Los Estados Financieros del Colegio de Estudios Científicos y Tecnológicos del Estado de Tlaxcala, son preparados conforme a las normas y emitidos por el Consejo Nacional de Armonización Contable (CONAC).

Los presentes Estados Financieros, muestran una representación estructurada de la situación financiera y de las operaciones llevadas a cabo por el Colegio. Su objetivo es suministrar información a los usuarios de la misma (Junta Directiva, entes fiscalizadores, otras dependencias, etc.) para la toma de decisiones, acerca de la situación y desempeño financiero, flujos de efectivo, resultados de la gestión administrativa, así como la situación de los activos, pasivos, patrimonio, ingresos y egresos.

Esta información, junto con la contenida en las notas a los estados financieros, permitirá dar los elementos a los usuarios para la toma de decisiones futuras.

#### 2. Panorama Económico y Financiero

Conforme al Convenio de Coordinación para la Creación, Operación y Apoyo Financiero de este Colegio en su cláusula octava y al Convenio Marco de fecha 21 de mayo de 2009 en su cláusula vigésima, ambos celebrados entre el Gobierno Federal y el Gobierno del Estado, la contribución al gasto anual de este Colegio debe ser por partes iguales (50%).

#### 3. Autorización e Historia

Siendo Gobernadora la Lic. Beatriz Paredes Rangel, se realiza el Convenio para la Creación, Operación y Apoyo Financiero del Colegio de Estudios Científicos y Tecnológicos del Estado de Tlaxcala, celebrado por una parte por la Secretaría de Educación Pública y el Gobierno del Estado Libre y Soberano de Tlaxcala, convenio que se firmó en la ciudad de México el día 12 de Septiembre de 1991. Posteriormente con fecha 30 de Septiembre de 1992, se publica en el Periódico Oficial del Gobierno de Estado, la "Ley que Crea el Colegio de Estudios Científicos y Tecnológicos del Estado de Tlaxcala", con el fin de impartir, impulsar, coordinar y normar la Educación Media Superior Tecnológica en sus opciones bivalente y terminal, orientando sus programas educativos hacia la capacitación de los estudiantes impulsando el Desarrollo Productivo y Tecnológico del Estado. En el año de 1991, se crea el primer Plantel 01 Tequexquitla con una matrícula inicial de 49 estudiantes, durante el periodo de 1991 a 1997, se tiene un crecimiento de diez planteles atendiendo una matrícula actual de 3810 estudiantes y durante el periodo de 2008 a 2011, se obtuvo la autorización por parte de la Subsecretaría de Educación Media Superior para la creación de doce nuevos planteles alcanzando un total de 22 en ese año. El Gobierno del Estado realizó la gestión ante el Gobierno Federal y logró la autorización de ocho nuevos planteles, contando actualmente con 32 planteles CECyTE con una matrícula actual de 13,284.

En Agosto de 2011, los Centros de Educación Media Superior (EMSaD) pasan a formar parte del Colegio de Estudios Científicos y Tecnológicos del Estado de Tlaxcala, por disposición de la Secretaría de Educación Pública del Estado y así, dar cumplimiento al Convenio Marco de Coordinación, de esta forma, el Colegio cuenta con un total de 32 planteles del subsistema CECyTE, a través de ellos se imparten 25 especialidades diferentes, y administra a 25 Centros de Educación Media Superior a Distancia (EMSAD) con una matrícula de 3,586.

4. Organización y Objeto Social

- a) Objeto social:
- b) Conforme a lo dispuesto en el artículo 2 de la Ley que crea al Colegio de Estudios Científicos y Tecnológicos del Estado de Tlaxcala, este tiene por objeto, en la esfera de competencia estatal, impartir, impulsar, coordinar y normar la educación media superior tecnológica en sus opciones bivalente y terminal, orientando sus programas hacia la capacitación de los alumnos para impulsar el desarrollo productivo y tecnológico; ofrecer educación tecnológica y de bachillerato general, basada en un Modelo Integral de Competencias y Valores, que permita a sus egresados continuar sus estudios superiores, incorporarse a mercado laboral e impulsar el emprendimiento que contribuya al desarrollo del Estado y del país.
- c) Principal actividad:

Misión:

Formar egresados de nivel Medio Superior con visión humanista y competencias científicas, tecnológicas de innovación y emprendimiento, para su incorporación a la universidad o a la actividad productiva.

Visión:

Ser la Institución Educativa líder del nivel Medio Superior con mayor reconocimiento por la pertinencia de su oferta educativa, calidad académica, vinculación con el sector productivo e impulso a la innovación tecnológica y emprendimiento”.

Ejercicio fiscal: 2024

- d) Régimen jurídico: Tal como lo establece el artículo 1 de la Ley que crea el Colegio de Estudios Científicos y Tecnológicos del Estado de Tlaxcala, es un órgano público descentralizado del Gobierno del Estado, con personalidad jurídica y con patrimonio propios, por lo tanto, se encuentra regulado por la Ley de Entidades Paraestatales del Estado de Tlaxcala.
- e) Consideraciones fiscales del ente: El Colegio de Estudios Científicos y Tecnológicos del Estado de Tlaxcala, bajo el RFC CEC921001SW6, se encuentra registrado bajo el régimen de “Personas Morales con Fines no Lucrativos”, y por lo tanto, sus obligaciones fiscales son las de retener el ISR por sueldos y salarios, asimilados a salarios y por servicios profesionales. En materia de aportaciones de seguridad social, se encuentra obligado a realizar la retención y pago de las cuotas obrero patronales ante el Instituto Mexicano del Seguro Social (IMSS) y al Instituto del Fondo Nacional de la Vivienda para los Trabajadores (Infonavit). En el ámbito local, se encuentra obligado a calcular y enterar el impuesto del 3% sobre nóminas.
- f) Estructura organizacional básica:  
El Colegio de Estudios Científicos y Tecnológicos del Estado de Tlaxcala, cuenta con un máximo órgano de gobierno que es la Junta Directiva, misma que está integrada permanentemente por:  
I.- Dos representantes del Gobierno del Estado, que serán designados por el Gobernador del Estado; uno de ellos presidirá la Junta;  
II.- Dos representantes del Gobierno Federal, que serán designados por el Secretario de Educación Pública.  
III.- Un representante del Sector Social, que será designado por el Gobernador del Estado; y  
IV.- Dos representantes del Sector Productivo, que participen en el financiamiento del Colegio, designados por el Patronato del Propio Colegio.  
La Junta Directiva será la autoridad suprema y sus decisiones deberán cumplirse y ejecutarse a través del Director General.

## SECTOR PARAESTATAL

---

La estructura y organización del Colegio, se encuentra establecida en el artículo 18 y 19 del Reglamento Interior del Colegio, mismos que a la letra dicen:

ARTÍCULO 18. La administración del Colegio estará a cargo de un Director General que será nombrado y removido libremente por el Gobernador del Estado, conforme a lo que establece la Ley y demás disposiciones legales aplicables.

ARTÍCULO 19. El Director General para el cumplimiento y desarrollo de las actividades que tiene encomendadas, podrá contar con las unidades administrativas siguientes:

- I. Dirección General;
- II. Dirección Académica;
- III. Dirección de Planeación;
- IV. Dirección de Vinculación;
- V. Dirección de Administración y Finanzas;
- VI. Dirección de Informática
- VII. Direcciones de los Planteles;
- VIII. Contraloría Interna;
- IX. Secretaría Técnica
- X. Seguimiento de acuerdos y
- XI. Área de Asuntos Jurídicos.

Las unidades administrativas mencionadas, tendrán las facultades y obligaciones que expresamente señala la Ley y este Reglamento Interior y contarán con un Titular y personal técnico y administrativo que en función de las necesidades del servicio se establezca con base en el presupuesto de egresos que se autorice para el Colegio. El organigrama autorizado para el funcionamiento del Colegio es el siguiente:

COLEGIO DE ESTUDIOS CIENTÍFICOS Y TECNOLÓGICOS DEL ESTADO DE TLAXCALA CECyTE

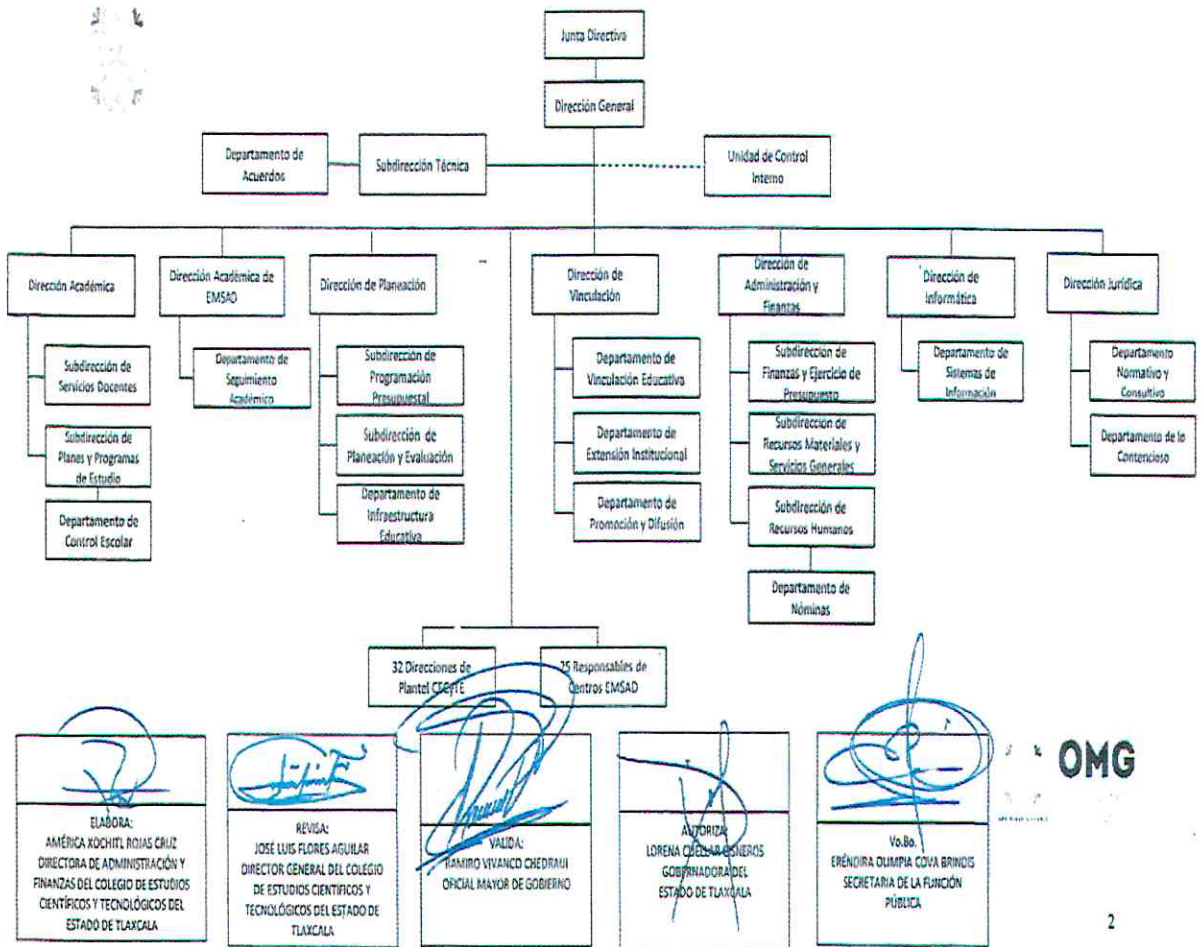

Handwritten signatures in blue ink are scattered across the bottom of the page, including a large signature on the right side.

## SECTOR PARAESTATAL

---

g) **Fideicomisos, mandatos y análogos de los cuales es fideicomitente o fiduciario.**

No aplica, actualmente el Colegio no tiene constituido ningún fideicomiso.

### 5. Bases de Preparación de los Estados Financieros

Se informará sobre:

a) **Si se ha observado la normatividad emitida por el CONAC y las disposiciones legales aplicables.**

A fin de dar cumplimiento con la normatividad, el Colegio registra las operaciones presupuestales y financieras en el Sistema Automatizado de Administración y Contabilidad Gubernamental (SAACG.NET).

b) **La normatividad aplicada para el reconocimiento, valuación y revelación de los diferentes rubros de la información financiera, así como las bases de medición utilizadas para la elaboración de los estados financieros;**

A fin de cumplir con la normatividad, en el ejercicio 2015, se iniciaron trabajos de implementación de sistemas que permitan generar los reportes financieros de acuerdo a los lineamientos emitidos por el CONAC.

c) **Postulados básicos.**

Para el registro de las operaciones del Colegio, se cumple con los postulados básicos de Contabilidad Gubernamental, publicados en el Diario Oficial de la Federación, el 20 de agosto de 2009.

**SUSTANCIA ECONÓMICA.** Se reconocen las transacciones que afectan económicamente a esta entidad, en apego a la normatividad emitida por el Consejo Nacional de Armonización Contable (CONAC).

**ENTES PUBLICOS.** El Colegio cuenta con un marco normativo el cual determina sus objetivos, su ámbito de acción y sus limitaciones; con atribuciones para asumir derechos y contraer obligaciones, que lo distingue de los demás entes gubernamentales.

**EXISTENCIA PERMANENTE.** Se considera que el Colegio tiene una existencia permanente por tiempo indefinido.

**REVELACION SUFICIENTE.** Los estados financieros y presupuestarios con sus notas forman una unidad inseparable, por tanto, se presentan de manera conjunta para una adecuada evaluación cuantitativa cumpliendo con las características de objetividad, verificabilidad y representatividad.

**IMPORTANCIA RELATIVA.** Todos los aspectos importantes del Colegio son reconocidos contable y presupuestalmente.

**REGISTRO E INTEGRACION PRESUPUESTARIA.** Se implementó el sistema SAACG.NET para el registro de las operaciones presupuestales y financieras del Colegio.

**CONSOLIDACION DE LA INFORMACION FINANCIERA.** La información financiera que se presenta, muestra de manera consolidada las operaciones realizadas tanto por el CECyTE como por el EMSaD.

**DEVENGO CONTABLE.** Los ingresos y gastos se registran en el momento en que jurídicamente existe el derecho de cobro o la exigibilidad de pago, correspondiendo las operaciones a un periodo contable definido.

**VALUACION.** Las operaciones se registran al costo histórico, de acuerdo al monto erogado para la adquisición conforme a la documentación contable original justificativa y comprobatoria.

**DUALIDAD ECONOMICA.** Se reconocen contablemente las transacciones que afectan la situación financiera, modificando los recursos asignados para el logro de los fines y por sus fuentes, conforme a los derechos y obligaciones.

**CONSISTENCIA.** Las políticas, métodos de cuantificación, procedimientos contables y ordenamientos normativos, son acordes para cumplir con lo dispuesto en la Ley de Contabilidad, con la finalidad de reflejar de una mejor forma, la sustancia económica de las operaciones realizadas por el Colegio, mismas que se aplican de manera uniforme a lo largo del tiempo, lo cual facilita la comparabilidad entre periodos.

**d) Normatividad supletoria.**

El Colegio se rige a las leyes aplicables como Organismo Descentralizado del Gobierno del Estado, atendiendo a leyes federales y estatales por la naturaleza de su creación.

**e) Se aplican las políticas de reconocimiento de la base devengado.**

**6. Políticas de Contabilidad Significativas**

Se implementaron las nuevas disposiciones contables conforme lo establece la Ley de Contabilidad Gubernamental.

**7. Posición en Moneda Extranjera y Protección por Riesgo Cambiario.**

El Colegio no realiza operaciones en moneda extranjera.

**8. Reporte Analítico del Activo**

Se inició el procedimiento de desincorporación de bienes para ser actualizado el inventario.

**9. Fideicomisos, Mandatos y Análogos**

El Colegio no tiene constituido ningún Fideicomiso.

**10. Reporte de la Recaudación**

En cumplimiento a la Ley de Ingresos del Estado, el Colegio recauda a través de la Secretaria de Finanzas aportaciones voluntarias de los padres de familia,

**11. Información sobre la Deuda y el Reporte Analítico de la Deuda.**

El Colegio no tiene deuda registrada.

**12. Calificaciones otorgadas**

El Colegio no ha sido calificado por ninguna institución acreditada.

**13. Proceso de Mejora**

El Colegio cuenta con un comité de control interno, para la definición de riesgos y medidas para disminuirlos. El Colegio cumple con las políticas locales en materia de austeridad y racionalidad para eficientar la utilización de los recursos.

**14. Información por Segmentos**

La información se concentra y consolida para la presentación de información financiera y académica.

**15. Eventos Posteriores al Cierre**

El Colegio no registra eventos posteriores al cierre en su caso solo realiza el momento contable del pagado de lo que quedó registrado como devengado.

**16. Partes Relacionadas**

El Colegio no celebra operaciones con partes relacionadas.

Bajo protesta de decir verdad declaramos que los Estados Financieros y sus Notas son razonablemente correctos y responsabilidad del emisor

DR. Norberto Cervantes Contreras  
Director General

C.P. Martín Hernández Bautista  
Director de Administración y Finanzas



**COLEGIO DE ESTUDIOS CIENTÍFICOS Y TECNOLÓGICOS  
DEL ESTADO DE TLAXCALA**

**Información Presupuestaria**



SECTOR PARAESTATAL

Cuenta Pública 2024  
Sector Paraestatal  
Estado Analítico de Ingresos  
Del 1 de enero al 30 de junio del 2024

Rubro de Ingresos	Ingreso					Diferencia (6 = 5 - 1)
	Estimado	Ampliaciones y Reducciones	Modificado	Devengado	Recaudado	
	(1)	(2)	(3= 1 + 2)	(4)	(5)	
Impuestos						
Cuotas y Aportaciones de Seguridad Social						
Contribuciones de Mejoras						
Derechos						
Productos	-	285,573	285,573	285,573	285,573	285,573
Aprovechamientos						
Ingresos por Ventas de Bienes y Servicios		-	-	-	-	-
Participaciones y Aportaciones						
Transferencias, Asignaciones, Subsidios y Otras Ayudas	587,168,044	23,518,408	610,686,452	272,356,290	272,356,290	- 314,811,754
Ingresos Derivados de Financiamientos						
<b>Total</b>	<b>587,168,044</b>	<b>23,803,981</b>	<b>610,972,025</b>	<b>272,641,863</b>	<b>272,641,863</b>	<b>- 314,526,181</b>
				<b>Ingresos excedentes<sup>1</sup></b>		

Estado Analítico de Ingresos Por Fuente de Financiamiento	Ingreso					Diferencia (6 = 5 - 1)
	Estimado	Ampliaciones y Reducciones	Modificado	Devengado	Recaudado	
	(1)	(2)	(3= 1 + 2)	(4)	(5)	
<b>Ingresos del Poder Ejecutivo Federal o Estatal y de los Municipios</b>						
Impuestos						
Cuotas y Aportaciones de Seguridad Social						
Contribuciones de Mejoras						
Derechos						
Productos						
Aprovechamientos						
Participaciones y Aportaciones						
Transferencias, Asignaciones, Subsidios y Otras Ayudas						
<b>Ingresos de los Entes Públicos de los Poderes Legislativos y Judicial de los Organos Autonomos y del Sector Pararaestatal y Paramunicipal, así como de las Empresas Productivas del Estado</b>						
Cuotas y Aportaciones de Seguridad Social						
Productos	-	285,573	285,573	285,573	285,573	285,573
Ingresos por Ventas de Bienes y Servicios		-	-	-	-	-
Transferencias, Asignaciones, Subsidios y Otras Ayudas	587,168,044	23,518,408	610,686,452	272,356,290	272,356,290	- 314,811,754
<b>Ingresos derivados de financiamiento</b>						
Ingresos Derivados de Financiamientos						
<b>Total</b>	<b>587,168,044</b>	<b>23,803,981</b>	<b>610,972,025</b>	<b>272,641,863</b>	<b>272,641,863</b>	<b>- 314,526,181</b>
				<b>Ingresos excedentes<sup>1</sup></b>		

<sup>1</sup> Los ingresos excedentes se presentan para efectos de cumplimiento de la Ley General de Contabilidad Gubernamental y el importe reflejado debe ser siempre mayor a cero.

Cuenta Pública 2024  
 Sector Paraestatal  
 Estado Analítico del Ejercicio del Presupuesto de Egresos  
 Clasificación Administrativa  
 Del 1 de enero al 30 de junio del 2024

Concepto	Egresos					Subejercicio 6 = ( 3 - 4 )
	Aprobado	Ampliaciones/ (Reducciones)	Modificado	Devengado	Pagado	
	1	2	3 = ( 1 + 2 )	4	5	
COLEGIO DE ESTUDIOS CIENTIFICOS Y TECNOLOGICOS DEL ESTADO DE TLAXCALA	587,168,044	23,803,981	610,972,025	255,548,041	240,910,700	355,423,984
<b>Total del Gasto</b>	<b>587,168,044</b>	<b>23,803,981</b>	<b>610,972,025</b>	<b>255,548,041</b>	<b>240,910,700</b>	<b>355,423,984</b>

SECTOR PARAESTATAL

Cuenta Pública 2024  
Sector Paraestatal  
Estado Analítico del Ejercicio del Presupuesto de Egresos  
Clasificación Económica (por Tipo de Gasto)  
Del 1 de enero al 30 de junio del 2024

Concepto	Egresos					Subejercicio 6 = ( 3 - 4 )
	Aprobado	Ampliaciones/ (Reducciones)	Modificado	Devengado	Pagado	
	1	2	3 = ( 1 + 2 )	4	5	
Gasto Corriente	584,085,104	26,303,981	610,389,085	255,505,022	240,867,682	354,884,063
Gasto de Capital	3,082,940	- 2,500,000	582,940	43,019	43,019	539,921
Amortización de la Deuda y Disminución de Pasivos			-			-
<b>Total del Gasto</b>	<b>587,168,044</b>	<b>23,803,981</b>	<b>610,972,025</b>	<b>255,548,041</b>	<b>240,910,700</b>	<b>355,423,984</b>

CUENTA PÚBLICA | 2024  
ENTIDAD FEDERATIVA DE TLAXCALA

Cuenta Pública 2024  
Sector Paraestatal  
Estado Analítico del Ejercicio del Presupuesto de Egresos  
Clasificación por Objeto del Gasto (Capítulo y Concepto)  
Del 1 de enero al 30 de junio del 2024

Concepto	Egresos					Subejercicio 6 = (3 - 4)
	Aprobado	Ampliaciones/ (Reducciones)	Modificado	Devengado	Pagado	
	1	2	3 = (1 + 2)	4	5	
<b>Servicios Personales</b>	<b>543,663,244</b>	<b>20,743,920</b>	<b>664,307,164</b>	<b>238,633,126</b>	<b>225,358,285</b>	<b>326,674,038</b>
Remuneraciones al Personal de Carácter Permanente	270,666,296	-8,164,498	262,501,798	126,113,458	126,113,458	136,388,340
Remuneraciones al Personal de Carácter Transitorio	424,309	-20,904	403,405	166,790	166,790	236,615
Remuneraciones Adicionales y Especiales	92,702,720	4,054,700	96,757,420	30,436,360	30,436,360	66,321,060
Seguridad Social	99,896,734	2,632,393	102,529,127	52,746,611	42,102,976	49,782,516
Otras Prestaciones Sociales y Económicas	79,873,186	22,242,228	102,115,414	29,169,907	26,538,701	72,945,507
Previsiones	0	0	0	0	0	0
Pago de Estímulos a Servidores Públicos	0	0	0	0	0	0
<b>Materiales y Suministros</b>	<b>6,317,700</b>	<b>-1,167,040</b>	<b>5,150,660</b>	<b>982,323</b>	<b>761,060</b>	<b>4,168,337</b>
Materiales de Administración, Emisión de Documentos y Artículos Oficiales	3,109,100	-990,433	2,118,667	119,393	23,892	1,999,274
Alimentos y Utensilios	511,100	-160,518	350,582	73,999	73,999	276,582
Materias Primas y Materiales de Producción y Comercialización	0	0	0	0	0	0
Materiales y Artículos de Construcción y de Reparación	318,000	-5,336	312,664	77,629	77,629	235,035
Productos Químicos, Farmacéuticos y de Laboratorio	224,000	-2,890	221,110	63,763	27,771	157,346
Combustibles, Lubricantes y Aditivos	954,000	0	954,000	397,500	397,500	556,500
Vestuario, Blancos, Prendas de Protección y Artículos Deportivos	177,500	-17,735	159,765	27,990	4,823	131,775
Materiales y Suministros Para Seguridad	0	0	0	0	0	0
Herramientas, Refacciones y Accesorios Menores	1,024,000	9,872	1,033,872	222,048	155,445	811,824
<b>Servicios Generales</b>	<b>34,204,160</b>	<b>6,727,101</b>	<b>40,931,261</b>	<b>16,889,674</b>	<b>14,748,337</b>	<b>26,041,687</b>
Servicios Básicos	5,761,996	-4,514	5,757,482	1,861,463	1,766,760	3,896,019
Servicios de Arrendamiento	2,456,480	-109,892	2,346,588	762,949	762,949	1,583,638
Servicios Profesionales, Científicos, Técnicos y Otros Servicios	14,858,490	3,755,020	18,613,510	7,571,685	7,374,500	11,041,826
Servicios Financieros, Bancarios y Comerciales	344,114	-348	343,766	31,397	31,397	312,369
Servicios de Instalación, Reparación, Mantenimiento y Conservación	780,000	92	780,092	28,106	27,503	751,986
Servicios de Comunicación Social y Publicidad.	65,000	-10,000	55,000	0	0	55,000
Servicios de Traslado y Viáticos	564,190	-30,691	533,499	76,923	76,923	456,577
Servicios Oficiales	1,151,740	28,486	1,180,226	143,551	137,701	1,036,675
Otros Servicios Generales	8,222,150	3,098,947	11,321,097	5,413,499	4,570,604	5,907,598
<b>Transferencias, Asignaciones, Subsidios y Otras Ayudas</b>	<b>0</b>	<b>0</b>	<b>0</b>	<b>0</b>	<b>0</b>	<b>0</b>
Transferencias Internas y Asignaciones al Sector Público	0	0	0	0	0	0
Transferencias al Resto del Sector Público	0	0	0	0	0	0
Subsidios y Subvenciones	0	0	0	0	0	0
Ayudas Sociales	0	0	0	0	0	0

SECTOR PARAESTATAL

Pensiones y Jubilaciones	0	0	0	0	0	0	0
Transferencias a Fideicomisos, Mandatos y Otros Análogos	0	0	0	0	0	0	0
Transferencias a la Seguridad Social	0	0	0	0	0	0	0
Donativos	0	0	0	0	0	0	0
Transferencias al Exterior	0	0	0	0	0	0	0
<b>Bienes Muebles, Inmuebles e Intangibles</b>	<b>3,082,940</b>	<b>-2,500,000</b>	<b>582,940</b>	<b>43,019</b>	<b>43,019</b>	<b>539,921</b>	
Mobiliario y Equipo de Administración	482,940	0	482,940	43,019	43,019	439,921	
Mobiliario y Equipo Educativo y Recreativo	0	0	0	0	0	0	
Equipo e Instrumental Médico y de Laboratorio	0	0	0	0	0	0	
Vehículos y Equipo de Transporte	0	0	0	0	0	0	
Equipo de Defensa y Seguridad	0	0	0	0	0	0	
Maquinaria, Otros Equipos y Herramientas	0	0	0	0	0	0	
Activos Biológicos	0	0	0	0	0	0	
Bienes Inmuebles	0	0	0	0	0	0	
Activos Intangibles	2,600,000	-2,500,000	100,000	0	0	100,000	
<b>Inversión Pública</b>	<b>0</b>	<b>0</b>	<b>0</b>	<b>0</b>	<b>0</b>	<b>0</b>	
Obra Pública en Bienes de Dominio Público	0	0	0	0	0	0	
Obra Pública en Bienes Propios	0	0	0	0	0	0	
Proyectos Productivos y Acciones de Fomento	0	0	0	0	0	0	
<b>Inversiones Financieras y Otras Provisiones</b>	<b>0</b>	<b>0</b>	<b>0</b>	<b>0</b>	<b>0</b>	<b>0</b>	
Inversiones Para el Fomento de Actividades Productivas.	0	0	0	0	0	0	
Acciones y Participaciones de Capital	0	0	0	0	0	0	
Compra de Títulos y Valores	0	0	0	0	0	0	
Concesión de Préstamos	0	0	0	0	0	0	
Inversiones en Fideicomisos, Mandatos y Otros Análogos	0	0	0	0	0	0	
Otras Inversiones Financieras	0	0	0	0	0	0	
Provisiones para Contingencias y Otras Erogaciones Especiales	0	0	0	0	0	0	
<b>Participaciones y Aportaciones</b>	<b>0</b>	<b>0</b>	<b>0</b>	<b>0</b>	<b>0</b>	<b>0</b>	
Participaciones	0	0	0	0	0	0	
Aportaciones	0	0	0	0	0	0	
Convenios	0	0	0	0	0	0	
<b>Deuda Pública</b>	<b>0</b>	<b>0</b>	<b>0</b>	<b>0</b>	<b>0</b>	<b>0</b>	
Amortización de la Deuda Pública	0	0	0	0	0	0	
Intereses de la Deuda Pública	0	0	0	0	0	0	
Comisiones de la Deuda Pública	0	0	0	0	0	0	
Gastos de la Deuda Pública	0	0	0	0	0	0	
Costo por Coberturas	0	0	0	0	0	0	
Apoyos Financieros	0	0	0	0	0	0	
Adeudos de Ejercicios Fiscales Anteriores (Adefas)	0	0	0	0	0	0	
<b>Total del Gasto</b>	<b>587,168,044</b>	<b>23,803,981</b>	<b>610,972,025</b>	<b>265,548,041</b>	<b>240,910,700</b>	<b>355,423,984</b>	

CUENTA PÚBLICA | 2024  
ENTIDAD FEDERATIVA DE TLAXCALA

**Cuenta Pública 2024**  
**Sector Paraestatal**  
**Estado Analítico del Ejercicio del Presupuesto de Egresos**  
**Clasificación Funcional (Finalidad y Función)**  
**Del 1 de enero al 30 de junio del 2024**

Concepto	Egresos					Subejercicio 6 = ( 3 - 4 )
	Aprobado	Ampliaciones/ (Reducciones)	Modificado	Devengado	Pagado	
	1	2	3 = ( 1 + 2 )	4	5	
<b>Gobierno</b>	0	0	0	0	0	0
Legislación						
Justicia						
Coordinación de la Política de Gobierno						
Relaciones Exteriores						
Asuntos Financieros y Hacendarios						
Seguridad Nacional						
Asuntos de Orden Público y de Seguridad Interior						
Otros Servicios Generales						
<b>Desarrollo Social</b>	587,168,044	23,803,981	610,972,025	255,548,041	240,910,700	365,423,984
Protección Ambiental						
Vivienda y Servicios a la Comunidad						
Salud						
Recreación, Cultura y Otras Manifestaciones Sociales						
Educación	587,168,044	23,803,981	610,972,025	255,548,041	240,910,700	365,423,984
Protección Social						
Otros Asuntos Sociales						
<b>Desarrollo Económico</b>	0	0	0	0	0	0
Asuntos Económicos, Comerciales y Laborales en General						
Agropecuaria, Silvicultura, Pesca y Caza						
Combustibles y Energía						
Minería, Manufacturas y Construcción						
Transporte						
Comunicaciones						
Turismo						
Ciencia, Tecnología e Innovación						
Otras Industrias y Otros Asuntos Económicos						
<b>Otras no Clasificadas en Funciones Anteriores</b>	0	0	0	0	0	0
Transacciones de la Deuda Pública / Costo Financiero de la Deuda						
Transferencias, Participaciones y Aportaciones entre Diferentes Niveles y Ordenes de Gobierno						
Saneamiento del Sistema Financiero						
Adeudos de Ejercicios Fiscales Anteriores						
<b>Total del Gasto</b>	<b>587,168,044</b>	<b>23,803,981</b>	<b>610,972,025</b>	<b>255,548,041</b>	<b>240,910,700</b>	<b>365,423,984</b>

SECTOR PARAESTATAL

Cuenta Pública 2024  
Sector Paraestatal  
Endeudamiento Neto  
Del 1 de enero al 30 de junio del 2024

Identificación de Crédito o Instrumento	Contratación / Colocación	Amortización	Endeudamiento Neto
	A	B	C = A - B
<b>Créditos Bancarios</b>			
			0
			0
			0
			0
			0
			0
			0
			0
			0
			0
			0
			0
Total Créditos Bancarios	0	0	0
<b>Otros Instrumentos de Deuda</b>			
			0
			0
			0
			0
			0
			0
			0
			0
			0
			0
Total Otros Instrumentos de Deuda	0	0	0
TOTAL	0	0	0

Cuenta Pública 2024  
 Sector Paraestatal  
 Intereses de la Deuda  
 Del 1 de enero al 30 de junio del 2024

Identificación de Crédito o Instrumento	Devengado	Pagado
<b>Créditos Bancarios</b>		
Total de Intereses de Créditos Bancarios	0	0
<b>Otros Instrumentos de Deuda</b>		
Total de Intereses de Otros Instrumentos de Deuda	0	0
<b>TOTAL</b>	<b>0</b>	<b>0</b>

*[Handwritten signature]*

*[Handwritten mark]*

SECTOR PARAESTATAL

**Sector Paraestatal**  
**Indicadores de Postura Fiscal**  
**Del 1 de enero al 30 de junio del 2024**

Concepto	Estimado	Devengado	Pagado <sup>3</sup>
<b>I. Ingresos Presupuestarios (I=1+2)</b>	587,168,044	272,641,863	272,641,863
1. Ingresos del Gobierno de la Entidad Federativa <sup>1</sup>	587,168,044	272,641,863	272,641,863
2. Ingresos del Sector Paraestatal <sup>1</sup>	-	-	-
<b>II. Egresos Presupuestarios (II=3+4)</b>	587,168,044	255,548,041	240,910,700
3. Egresos del Gobierno de la Entidad Federativa <sup>2</sup>	587,168,044	255,548,041	240,910,700
4. Egresos del Sector Paraestatal <sup>2</sup>	-	-	-
<b>III. Balance Presupuestario (Superávit o Déficit) (III = I - II)</b>	-	17,093,822	31,731,162

Concepto	Estimado	Devengado	Pagado <sup>3</sup>
<b>III. Balance presupuestario (Superávit o Déficit)</b>	-	17,093,822	31,731,162
<b>IV. Intereses, Comisiones y Gastos de la Deuda</b>			
<b>V. Balance Primario ( Superávit o Déficit) (V= III + IV)</b>	-	17,093,822	31,731,162

Concepto	Estimado	Devengado	Pagado <sup>3</sup>
<b>A. Financiamiento</b>	0	0	0
<b>B. Amortización de la deuda</b>			
<b>C. Financiamiento Neto (C = A - B)</b>	0	0	0



**COLEGIO DE ESTUDIOS CIENTÍFICOS Y TECNOLÓGICOS  
DEL ESTADO DE TLAXCALA**

**Información Programática**



8

SECTOR PARAESTATAL

Cuenta Pública 2024  
Sector Paraestatal  
Gasto por Categoría Programática  
Del 1 de enero al 30 de junio del 2024

Concepto	Egresos					Subejercicio 6 = ( 3 - 4 )
	Aprobado	Ampliaciones/ (Reducciones)	Modificado	Devengado	Pagado	
	1	2	3 = ( 1 + 2 )	4	5	
Programas						
Subsidios: Sector Social y Privado o Entidades Federativas y Municipios	587,168,044	23,803,981	610,972,025	255,548,041	240,910,700	355,423,984
Sujetos a Reglas de Operación						
Otros Subsidios	587,168,044	23,803,981	610,972,025	255,548,041	240,910,700	355,423,984
Desempeño de las Funciones	0	0	0	0	0	0
Prestación de Servicios Públicos						
Provisión de Bienes Públicos						
Planeación, seguimiento y evaluación de políticas públicas						
Promoción y fomento						
Regulación y supervisión						
Funciones de las Fuerzas Armadas (Únicamente Gobierno Federal)						
Específicos						
Proyectos de Inversión						
Administrativos y de Apoyo	0	0	0	0	0	0
Apoyo al proceso presupuestario y para mejorar la eficiencia institucional						
Apoyo a la función pública y al mejoramiento de la gestión						
Operaciones ajenas						
Compromisos	0	0	0	0	0	0
Obligaciones de cumplimiento de resolución jurisdiccional						
Desastres Naturales						
Obligaciones	0	0	0	0	0	0
Pensiones y jubilaciones						
Aportaciones a la seguridad social						
Aportaciones a fondos de estabilización						
Aportaciones a fondos de inversión y reestructura de pensiones						
Programas de Gasto Federalizado (Gobierno Federal)	0	0	0	0	0	0
Gasto Federalizado						
Participaciones a entidades federativas y municipios			0			0
Costo financiero, deuda o apoyos a deudores y ahorradores de la banca			0			0
Adeudos de ejercicios fiscales anteriores			0			0
<b>Total del Gasto</b>	<b>587,168,044</b>	<b>23,803,981</b>	<b>610,972,025</b>	<b>255,548,041</b>	<b>240,910,700</b>	<b>355,423,984</b>

**SEGUIMIENTO DE METAS POR PROYECTO  
 ENERO - JULIO 2024**



Dependencia o Entidad: COLEGIO DE ESTUDIOS CIENTIFICOS Y TECNOLOGICOS DEL ESTADO DE TLAXCALA

Unidad Responsable: COLEGIO DE ESTUDIOS CIENTIFICOS Y TECNOLOGICOS DEL ESTADO DE TLAXCALA

Proyecto: Fortalecimiento de las competencias educativas de los estudiantes del Colegio Fecha: 01/07/2024

NIVEL	OP	DESCRIPCIÓN DE META	META ANUAL		META ENE		META FEB		META MAR		META ABR		META MAY		META JUN		META JUL		META AGO		META SEPT.		META OCT		META NOV.		META DIC.		
			CANTIDAD	UNIDAD DE MEDIDA	PROG.	ALC.	PROG.	ALC.	PROG.	ALC.	PROG.	ALC.	PROG.	ALC.	PROG.	ALC.	PROG.	ALC.	PROG.	ALC.	PROG.	ALC.	PROG.	ALC.	PROG.	ALC.	PROG.	ALC.	
FIN	F	PORCENTAJE DEL AVANCE EN LA IMPLEMENTACIÓN Y OPERACIÓN DEL BUSEO	69.00%	Porcentaje	0%	0%	0%	0%	0%	0%	0%	0%	0%	0%	0%	0%	0%	0%	0%	0%	0%	0%	0%	0%	0%	0%	0%	69%	0%
PRO	P	PORCENTAJE DEL GASTO EJECUTADO CON RELACIÓN AL PRESUPUESTO AUTORIZADO Y SUS MODIFICACIONES	100.00%	Porcentaje	0%	0%	0%	0%	0%	0%	0%	0%	0%	0%	0%	0%	0%	0%	0%	0%	0%	0%	0%	0%	0%	0%	0%	100%	0%
COMP	I	PORCENTAJE DE INDICADORES CON CUMPLIMIENTO ADECUADO CON RESPECTO DEL TOTAL DE INDICADORES ESTABLECIDOS EN LOS PROYECTOS	100.00%	Porcentaje	0%	0%	0%	0%	0%	0%	0%	0%	0%	0%	0%	0%	0%	0%	0%	0%	0%	0%	0%	0%	0%	0%	0%	100%	0%
ACT	1.1	PORCENTAJE DE FIRMAMENCIA DE PERSONAL CON RESPECTO AL DEL COMIENZO DEL EJERCICIO	100.00%	Porcentaje	0%	0%	0%	0%	0%	0%	0%	0%	0%	0%	0%	0%	0%	0%	0%	0%	0%	0%	0%	0%	0%	0%	0%	100%	0%
ACT	1.2	PORCENTAJE DE EJECUCIÓN DEL PRESUPUESTO	100.00%	Porcentaje	7%	7%	7%	4%	11%	9%	2%	2%	9%	7%	7%	7%	6%	0%	6%	0%	4%	0%	11%	0%	10%	0%	21%	0%	0%
ACT	1.3	PORCENTAJE DE REQUISICIONES AUTORIZADAS O APROBADAS PARA SU EJECUCIÓN	100.00%	Porcentaje	10%	10%	10%	10%	10%	10%	10%	10%	10%	10%	10%	10%	10%	0%	10%	0%	10%	0%	10%	0%	0%	0%	0%	0%	0%

ELABORÓ:

MTRA. ISABEL GABRIELA DEL RAZO BECERRA  
 DIRECTORA DE PLANEACIÓN DEL CECYTE - EMSAD

AUTORIZÓ:

DR. NORBERTO CERVANTES CONTRERAS  
 DIRECTOR GENERAL DEL CECYTE - EMSAD



**SEGUIMIENTO DE METAS POR PROYECTO  
ENERO - JULIO 2024**



Dependencia o Entidad: COLEGIO DE ESTUDIOS CIENTIFICOS Y TECNOLOGICOS DEL ESTADO DE TLAXCALA

Unidad Responsable: COLEGIO DE ESTUDIOS CIENTIFICOS Y TECNOLOGICOS DEL ESTADO DE TLAXCALA

Proyecto: Fortalecimiento de las competencias educativas de los estudiantes del Colegio Fecha: 01/07/2024

NIVEL	OP	DESCRIPCIÓN DE META	META ANUAL		META ENE		META FEB		META MAR		META ABR		META MAY		META JUN		META JUL		META AGO		META SEPT.		META OCT		META NOV.		META DIC.	
			CANTIDAD	UNIDAD DE MEDIDA	PROG.	ALC.	PROG.	ALC.	PROG.	ALC.	PROG.	ALC.	PROG.	ALC.	PROG.	ALC.	PROG.	ALC.	PROG.	ALC.	PROG.	ALC.	PROG.	ALC.	PROG.	ALC.	PROG.	ALC.
FIN	E	PORCENTAJE DEL AVANCE EN LA IMPLEMENTACIÓN Y OPERACIÓN DEL PBI-SED	69.00%	Porcentaje	0%	0%	0%	0%	0%	0%	0%	0%	0%	0%	0%	0%	0%	0%	0%	0%	0%	0%	0%	0%	0%	0%	69%	0%
PRO	P	PORCENTAJE DEL GASTO EJECUTADO CON RELACIÓN AL PRESUPUESTO AUTORIZADO Y SUS MODIFICACIONES	100.00%	Porcentaje	0%	0%	0%	0%	0%	0%	0%	0%	0%	0%	0%	0%	0%	0%	0%	0%	0%	0%	0%	0%	0%	0%	100%	0%
COMP	I	PORCENTAJE DE INDICADORES CON CUMPLIMIENTO ADECUADO CON RESPECTO DEL TOTAL DE INDICADORES ESTABLECIDOS EN LOS PROYECTOS	100.00%	Porcentaje	0%	0%	0%	0%	0%	0%	0%	0%	0%	0%	0%	0%	0%	0%	0%	0%	0%	0%	0%	0%	0%	0%	100%	0%
ACT	1.1	PORCENTAJE DE PERMANENCIA DE PERSONAL CON RESPECTO AL COMIENZO DEL EJERCICIO	100.00%	Porcentaje	0%	0%	0%	0%	0%	0%	0%	0%	0%	0%	0%	0%	0%	0%	0%	0%	0%	0%	0%	0%	0%	0%	100%	0%
ACT	1.2	PORCENTAJE DE EJECUCIÓN DEL PRESUPUESTO	100.00%	Porcentaje	7%	7%	7%	4%	11%	9%	2%	2%	9%	7%	7%	7%	6%	0%	6%	0%	4%	0%	11%	0%	10%	0%	21%	0%
ACT	1.3	PORCENTAJE DE REQUISICIONES AUTORIZADAS O APROBADAS PARA SU EJECUCIÓN	100.00%	Porcentaje	10%	10%	10%	10%	10%	10%	10%	10%	10%	10%	10%	10%	10%	0%	10%	0%	10%	0%	10%	0%	0%	0%	0%	0%

ELABORÓ:

MTRA. ISABEL GABRIELA DEL RAZO BECERRA  
DIRECTORA DE PLANEACIÓN DEL CECYTE - EMSAD

AUTORIZÓ:

DR. NORBERTO CERVANTES CONTRERAS  
DIRECTOR GENERAL DEL CECYTE - EMSAD





**SEGUIMIENTO DE METAS POR PROYECTO  
ENERO - JUNIO 2024**

Dependencia o Entidad: COLEGIO DE ESTUDIOS CIENTIFICOS Y TECNOLOGICOS DEL ESTADO DE TLAXCALA

Unidad Responsable: COLEGIO DE ESTUDIOS CIENTIFICOS Y TECNOLOGICOS DEL ESTADO DE TLAXCALA

Proyecto: 2 - 02. PROYECTO INTEGRAL PARA EL FORTALECIMIENTO DE LAS COMPETENCIAS ACADÉMICAS Y PROFESIONALES DE LOS ESTUDIANTES DEL COLEGIO

Fecha:

01/07/2024

NIVEL	OP	DESCRIPCIÓN DE META	META ANUAL CANTIDAD	UNIDAD DE MEDIDA	META ENE		META FEB		META MAR		META ABR		META MAY		META JUN		META JUL		META AGO		META SEPT.		META OCT		META NOV.		META DIC.		
					PROG.	ALC.	PROG.	ALC.	PROG.	ALC.	PROG.	ALC.	PROG.	ALC.	PROG.	ALC.	PROG.	ALC.	PROG.	ALC.	PROG.	ALC.	PROG.	ALC.	PROG.	ALC.	PROG.	ALC.	PROG.
FIN	F	CONTRIBUIR A INCREMENTAR EL ÍNDICE DE EFICIENCIA TERMINAL EN EDUCACIÓN MEDIA SUPERIOR EN EL ESTADO DE TLAXCALA.	73.00%	ÍNDICE	0%	0%	0%	0%	0%	0%	0%	0%	0%	0%	0%	0%	0%	0%	0%	0%	0%	0%	0%	0%	0%	0%	0%	77%	0%
PRO	P	INCREMENTAR EL ÍNDICE DE EFICIENCIA TERMINAL EN EL COLEGIO PERMITIENDO A LOS JOVENES CONCLUIR SUS ESTUDIOS DE EDUCACIÓN MEDIA SUPERIOR	92%	ÍNDICE	0%	0%	0%	0%	0%	0%	0%	0%	0%	0%	0%	0%	0%	0%	0%	0%	0%	0%	0%	0%	0%	0%	92%	0%	
COM	1	Vincular al Colegio con los diferentes sectores para el proceso de desarrollo integral de los estudiantes.	100.00%	Porcentaje	0%	0%	0%	0%	25%	25%	0%	0%	0%	0%	25%	25%	0%	0%	0%	0%	25%	0%	0%	0%	0%	0%	25%	0%	
COM	2	Garantizar el servicio educativo a los estudiantes del CECYTE - EMSAD	100.00%	Porcentaje	0%	0%	0%	0%	0%	0%	0%	0%	0%	0%	50%	50%	0%	0%	0%	0%	0%	0%	0%	0%	0%	0%	50%	0%	
COM	3	Fortalecer la normatividad de EMSAD en el Estado	100.00%	Porcentaje	0%	0%	0%	0%	0%	0%	0%	0%	0%	0%	50%	50%	0%	0%	0%	0%	0%	0%	0%	0%	0%	0%	50%	0%	
COM	4	Profesionalizar la práctica docente para mejorar el proceso de enseñanza - aprendizaje	100.00%	Porcentaje	0%	0%	0%	0%	0%	0%	0%	0%	0%	0%	50%	50%	0%	0%	0%	0%	0%	0%	0%	0%	0%	0%	50%	0%	
ACT	1.1	Ofertar una vista panorámica en conjunto con gobierno estatal y/o municipal para ofrecer los servicios a disposición de los estudiantes	7.00%	Porcentaje	0%	0%	0%	0%	2%	0%	0%	0%	0%	0%	2%	2%	0%	0%	0%	0%	2%	0%	0%	0%	0%	0%	2%	0%	
ACT	1.2	Fomentar la cultura de prevención, protección y respeto a los derechos humanos de los estudiantes	100.00%	Porcentaje	0%	0%	0%	0%	25%	25%	0%	0%	0%	0%	25%	25%	0%	0%	0%	0%	25%	0%	0%	0%	0%	0%	25%	0%	
ACT	1.3	Impulsar en los jóvenes estudiantes la prevención de delitos	10.51%	Porcentaje	0%	0%	0%	0%	0%	0%	0%	0%	0%	0%	5%	5%	0%	0%	0%	0%	0%	0%	0%	0%	0%	5%	0%	0%	0%
ACT	1.4	Elaborar de los protocolos de emergencia para atender contingencias en planteles CECYTE y Centros EMSAD	100.00%	Porcentaje	0%	0%	0%	0%	0%	0%	0%	0%	0%	0%	0%	0%	0%	0%	0%	0%	0%	0%	0%	0%	0%	0%	100%	0%	
ACT	1.5	Realizar intercambios académicos para incentivar a los estudiantes a mejorar su rendimiento escolar	100.00%	Porcentaje	0%	0%	0%	0%	0%	0%	100%	0%	0%	0%	0%	0%	0%	0%	0%	0%	0%	0%	0%	0%	0%	0%	0%	0%	0%
ACT	1.6	Firmar convenios con los diferentes sectores para beneficiar a los estudiantes	100.00%	Porcentaje	0%	0%	0%	0%	0%	0%	0%	0%	100%	100%	0%	0%	0%	0%	0%	0%	0%	0%	0%	0%	0%	0%	0%	0%	0%
ACT	1.6	Firmar convenios con los diferentes sectores para beneficiar a los estudiantes	100.00%	Porcentaje	0%	0%	0%	0%	100%	100%	0%	0%	0%	0%	0%	0%	0%	0%	0%	0%	0%	0%	0%	0%	0%	0%	0%	0%	0%
ACT	1.6	Firmar convenios con los diferentes sectores para beneficiar a los estudiantes	100.00%	Porcentaje	0%	0%	0%	0%	0%	0%	0%	0%	0%	0%	0%	0%	0%	0%	0%	0%	100%	0%	0%	0%	0%	0%	0%	0%	0%
ACT	1.7	Fomentar mecanismos de mejora para fortalecer el modelo de formación dual	100.00%	Porcentaje	0%	0%	0%	0%	0%	0%	0%	0%	0%	0%	0%	0%	0%	0%	0%	0%	0%	0%	100%	0%	0%	0%	0%	0%	0%
ACT	1.8	Desarrollar estrategias para mejorar la calidad y experiencia de los estudiantes dentro del modelo de formación dual	100.00%	Porcentaje	0%	0%	0%	0%	0%	0%	0%	0%	0%	0%	0%	0%	0%	100%	0%	0%	0%	0%	0%	0%	0%	0%	0%	0%	0%
ACT	1.9	Reconocer a estudiantes que culminan sus estudios de media superior en el modelo de formación dual	100.00%	Porcentaje	0%	0%	0%	0%	0%	0%	0%	0%	0%	0%	0%	0%	100%	0%	0%	0%	0%	0%	0%	0%	0%	0%	0%	0%	0%
ACT	1.10	Impulsar a investigadores de industrias para que terminen sus estudios de media superior	100.00%	Porcentaje	0%	0%	0%	0%	0%	0%	0%	0%	0%	0%	0%	0%	0%	0%	0%	0%	100%	0%	0%	0%	0%	0%	0%	0%	0%

SECTOR PARAESTATAL

ACT	2.1	OFERTAR CARRERAS TÉCNICAS ACORDES A LAS NECESIDADES DEL COLEGIO	100.00%	PORCENTAJE	0%	0%	0%	0%	0%	0%	0%	0%	0%	0%	0%	0%	0%	0%	0%	100%	0%	0%	0%	0%	0%	0%	
ACT	2.2	ACTUALIZAR PLANES Y PROGRAMAS DE ESTUDIO	100.00%	PORCENTAJE	0%	0%	0%	0%	0%	0%	0%	0%	0%	0%	0%	0%	0%	0%	0%	100%	0%	0%	0%	0%	0%	0%	
ACT	2.3	DESARROLLAR ESTRATEGIAS DE EVALUACIÓN DEL RENDIMIENTO ESCOLAR DE LOS ESTUDIANTES DEL COLEGIO	100.00%	PORCENTAJE	0%	0%	0%	0%	0%	0%	0%	100%	100%	0%	0%	0%	0%	0%	0%	0%	0%	0%	0%	0%	0%	0%	
ACT	2.4	ATENDER A LA DEMANDA EDUCATIVA EN EL CECYTE	51.00%	PORCENTAJE	0%	0%	0%	0%	0%	0%	0%	0%	0%	0%	0%	0%	0%	0%	0%	51%	0%	0%	0%	0%	0%	0%	
ACT	2.4	ATENDER A LA DEMANDA EDUCATIVA EN EL COLEGIO	49.00%	PORCENTAJE	0%	0%	0%	0%	0%	0%	0%	0%	0%	0%	0%	0%	0%	0%	0%	49%	0%	0%	0%	0%	0%	0%	
ACT	2.5	APOYAR ESTUDIANTES PARA REALIZAR TRAMITES Y ACTIVIDADES ORGANIZADAS POR LA COORDINACIÓN DE BECAS	100.00%	PORCENTAJE	0%	0%	0%	0%	0%	0%	0%	0%	0%	0%	0%	0%	0%	0%	0%	0%	0%	100%	0%	0%	0%	0%	
ACT	2.6	INCENTIVAR EL RENDIMIENTO ACADÉMICO DE LOS ESTUDIANTES DEL COLEGIO	100.00%	PORCENTAJE	0%	0%	0%	0%	0%	0%	0%	0%	0%	0%	100%	0%	0%	0%	0%	0%	0%	0%	0%	0%	0%	0%	
ACT	2.7	GESTIONAR CURSOS DE CAPACITACIÓN PARA FORTALECER LAS HABILIDADES DE EMPENDIMIENTO EN LOS ESTUDIANTES	100.00%	PORCENTAJE	0%	0%	0%	0%	0%	0%	0%	0%	0%	50%	50%	0%	0%	0%	0%	0%	0%	0%	0%	25%	0%	25%	0%
ACT	2.8	FOMENTAR LA PARTICIPACIÓN DE ESTUDIANTES EN COMPETENCIAS DE CREATIVIDAD E INNOVACIÓN TECNOLÓGICA	100.00%	PORCENTAJE	0%	0%	0%	0%	0%	0%	0%	0%	0%	100%	100%	0%	0%	0%	0%	0%	0%	0%	0%	0%	0%	0%	
ACT	2.9	FOMENTAR LA PARTICIPACIÓN DE ESTUDIANTES EN EVENTOS SOCIALES CIENTÍFICOS Y TECNOLÓGICOS	100.00%	PORCENTAJE	0%	0%	0%	0%	0%	0%	50%	16%	0%	0%	0%	0%	0%	0%	0%	0%	0%	0%	0%	50%	0%	0%	0%
ACT	3.1	ATENDER A LA DEMANDA EDUCATIVA EN EL EMSAD	100.00%	PORCENTAJE	0%	0%	0%	0%	0%	0%	0%	0%	0%	0%	0%	0%	0%	0%	0%	0%	0%	100%	0%	0%	0%	0%	
ACT	3.2	GENERAR ACCIONES DE MEJORA PARA LOS INDICADORES EN LA MODALIDAD DE ENSAJO MEDIANTE EL MODELO BPM. INSCRIPCIÓN, ASISTENCIA, PERMANENCIA, APRENDIZAJE Y EVALUACIÓN	100.00%	PORCENTAJE	0%	0%	0%	0%	0%	0%	0%	0%	0%	0%	0%	0%	0%	0%	0%	0%	0%	0%	0%	100%	0%	0%	0%
ACT	3.3	REPARAR LAS SALAS DE COMPUTO DE LOS CENTROS EMSAD	100.00%	PORCENTAJE	0%	0%	0%	0%	0%	0%	0%	0%	0%	0%	0%	0%	0%	0%	0%	0%	0%	0%	0%	0%	100%	0%	
ACT	4.1	ACTUALIZAR, CAPACITAR Y PROFESIONALIZAR DOCENTES Y PERSONAL DE APOYO A LA EDUCACIÓN	100.00%	PORCENTAJE	0%	0%	50%	50%	0%	0%	0%	0%	0%	0%	0%	0%	0%	0%	0%	50%	0%	0%	0%	0%	0%	0%	0%
ACT	4.2	FOMENTAR LA PARTICIPACIÓN POR PARTE DE PERSONAL DOCENTE Y DIRECTIVO EN FORMACIÓN ACADÉMICA POR PARTE DE LA COSEAC	100.00%	PORCENTAJE	0%	0%	0%	0%	0%	0%	0%	0%	0%	0%	50%	50%	0%	0%	0%	50%	0%	0%	0%	0%	0%	0%	0%
ACT	4.3	FOMENTAR LA PARTICIPACIÓN DE DOCENTES EN FOROS, SEMINARIOS, CONGRESOS Y ENCUENTROS SOBRE EDUCACIÓN	100.00%	PORCENTAJE	0%	0%	0%	0%	0%	0%	0%	0%	0%	0%	100%	100%	0%	0%	0%	0%	0%	0%	0%	0%	0%	0%	0%
ACT	4.4	RECONOCER A PERSONAL DOCENTE Y ADMINISTRATIVO POR ELABORAR	100.00%	PORCENTAJE	0%	0%	0%	0%	0%	0%	0%	0%	0%	0%	0%	100%	0%	0%	0%	0%	0%	0%	0%	0%	0%	0%	0%
ACT	4.5	INCENTIVAR AL PERSONAL POR LOGRAR UNA EXCELENCIA ACADÉMICA EN EL COLEGIO	100.00%	PORCENTAJE	0%	0%	0%	0%	0%	0%	0%	0%	0%	0%	0%	0%	100%	0%	0%	0%	0%	0%	0%	0%	0%	0%	0%

ELABORÓ:

MIRA, ISABEL GABRIELA DEL HAZO BECERRA  
DIRECTORA DE PLANEACIÓN DEL CECYTE - EMSAD

AUTORIZÓ:

DR. NORBERTO CERVANTES CONTRERAS  
DIRECTOR GENERAL DEL CECYTE - EMSAD





**SEGUIMIENTO DE INDICADORES POR PROYECTO  
 ENERO - JUNIO 2024**

Dependencia o Entidad: COLEGIO DE ESTUDIOS CIENTIFICOS Y TECNOLOGICOS DEL ESTADO DE TLAXCALA

Unidad Responsable: COLEGIO DE ESTUDIOS CIENTIFICOS Y TECNOLOGICOS DEL ESTADO DE TLAXCALA

Proyecto: 2 - 02. PROYECTO INTEGRAL PARA EL FORTALECIMIENTO DE LAS COMPETENCIAS ACADÉMICAS Y PROFESIONALES DE LOS ESTUDIANTES DEL

COLEGIO Fecha: 01/07/2024

NIVEL	OP	DESCRIPCIÓN DEL INDICADOR	MÉTODO DE CÁLCULO	UNIDAD DE MEDIDA	OBJETIVO PROGRAMADO 2024	FRECUENCIA MEDICIÓN	ENERO			FEBRERO			MARZO			ABRIL			MAYO			JUNIO			JULIO			AGOSTO			SEPTIEMBRE			OCTUBRE			NOVIEMBRE			DICIEMBRE		
							ALCANZADO			ALCANZADO			ALCANZADO			ALCANZADO			ALCANZADO			ALCANZADO			ALCANZADO			ALCANZADO			ALCANZADO			ALCANZADO			ALCANZADO					
							NUM.	DEN.	RES.	NUM.	DEN.	RES.	NUM.	DEN.	RES.	NUM.	DEN.	RES.	NUM.	DEN.	RES.	NUM.	DEN.	RES.	NUM.	DEN.	RES.	NUM.	DEN.	RES.	NUM.	DEN.	RES.	NUM.	DEN.	RES.	NUM.	DEN.	RES.	NUM.	DEN.	RES.
FIN	F	CONTRIBUIR A INCREMENTAR EL ÍNDICE DE EFICIENCIA TERMINAL EN EDUCACIÓN MEDIA SUPERIOR EN EL ESTADO DE TLAXCALA	ÍNDICE DE EFICIENCIA TERMINAL EN EDUCACIÓN MEDIA SUPERIOR EN EL ESTADO DE TLAXCALA	ÍNDICE	77.00%	ANUAL	0	0	0%	0	0	0%	0	0	0%	0	0	0%	0	0	0%	0	0	0%	0	0	0%	0	0	0%	0	0	0%	0	0	0%	0	27	0%			
PRO	P	AUMENTAR EL ÍNDICE DE EFICIENCIA TERMINAL EN EL COLEGIO PERMITIENDO A LOS JÓVENES CONCLUIR SUS ESTUDIOS DE EDUCACIÓN MEDIA SUPERIOR	ÍNDICE DE EFICIENCIA TERMINAL EN EL CECYTE EMSAD	ÍNDICE	76%	ANUAL	0	0	0%	0	0	0%	0	0	0%	0	0	0%	3	0	0%	0	0	0%	0	0	0%	0	0	0%	0	0	0%	0	0	0%	0	91.5	0%			
COM	1	VINCULAR AL COLEGIO CON LOS DIÁLOGOS REGIONALES PARA EL PROCESO DE DESARROLLO INTEGRAL DE LOS ESTUDIANTES	NÚMERO DE ACCIONES DE VINCULACIÓN DEL COLEGIO REALIZADAS (TOTAL DE ACCIONES DE VINCULACIÓN PROGRAMADAS) 100	PERCENTAJE	2	SEMESTRAL	0	0	0%	0	0	0%	0	0	0%	0	0	0%	0	0	0%	1	1	50%	0	0	0%	0	0	0%	0	0	0%	0	0	0%	0	0	0%	0	1	0%
COM	2	ORGANIZAR EL SERVICIO EDUCATIVO A LOS ESTUDIANTES DEL CECYTE-EMSAD	NÚMERO DE ACCIONES DEL COLEGIO PARA ORGANIZAR UN BUEN SERVICIO A LOS ESTUDIANTES PARA ORGANIZAR UN BUEN SERVICIO EDUCATIVO A LOS ESTUDIANTES (PROGRAMADAS) 100	PERCENTAJE	2	SEMESTRAL	0	0	0%	0	0	0%	0	0	0%	0	0	0%	0	0	0%	1	1	50%	0	0	0%	0	0	0%	0	0	0%	0	0	0%	0	0	0%	0	1	0%
COM	3	FORTALECER LA MODALIDAD DE EMSAD EN EL ESTADO	NÚMERO DE ACCIONES PARA EL FORTALECIMIENTO DE LA MODALIDAD DE EMSAD (NÚMERO DE ACCIONES PROGRAMADAS PARA FORTALECER LA MODALIDAD DE EMSAD) 100	PERCENTAJE	2	SEMESTRAL	0	0	0%	0	0	0%	0	0	0%	0	0	0%	0	0	0%	1	1	50%	0	0	0%	0	0	0%	0	0	0%	0	0	0%	0	0	0%	0	1	0%
COM	4	PROFESIONALIZAR LA PRÁCTICA DOCENTE PARA MEJORAR EL PROCESO DE ENSEÑANZA APRENDIZAJE	NÚMERO DE ACCIONES PARA MEJORAR EL PROCESO DE ENSEÑANZA APRENDIZAJE EN EL COLEGIO (REALIZADAS) (NÚMERO DE ACCIONES PROGRAMADAS PARA MEJORAR EL PROCESO DE ENSEÑANZA APRENDIZAJE) 100	PERCENTAJE	7	SEMESTRAL	0	0	0%	0	0	0%	0	0	0%	0	0	0%	0	0	0%	1	1	50%	0	0	0%	0	0	0%	0	0	0%	0	0	0%	0	0	0%	0	1	0%
ACT	1.1	GESTIONAR VISITA PLANTELES EN CONJUNTO CON GOBIERNO ESTADAL Y MUNICIPAL PARA DISEÑAR LOS SERVICIOS A DISPOSICIÓN DE LOS ESTUDIANTES	NÚMERO DE PLANTELES DEL COLEGIO VISITADOS PARA OFRECER SERVICIOS A DISPOSICIÓN DE LOS ESTUDIANTES (SERVIDOR DE PLANTELES DEL COLEGIO) 100	PERCENTAJE	4	TRIMESTRAL	0	0	0%	0	0	0%	0	1	0%	0	0	0%	0	0	0%	1	1	2%	0	0	0%	0	0	0%	0	1	0%	0	0	0%	0	0	0%	0	1	0%
ACT	1.2	FOMENTAR LA CULTURA DE PREVENCIÓN PROFILÁCTICA Y RESPETO A LOS DERECHOS HUMANOS DE LOS ESTUDIANTES	NÚMERO DE INTERACCIONES EN REDES SOCIALES EN PUBLICACIONES DEL COLEGIO EN MATERIA DE DERECHOS HUMANOS (TOTAL DE PUBLICACIONES RELACIONADAS A DERECHOS HUMANOS) 100	PERCENTAJE	3600	TRIMESTRAL	0	0	0%	0	0	0%	500	500	25%	0	0	0%	0	0	0%	500	500	25%	0	0	0%	0	0	0%	0	500	0%	0	0	0%	0	0	0%	0	500	0%
ACT	1.3	INCULCAR EN LOS JÓVENES ESTUDIANTES LA PREVENCIÓN DE DELITOS	NÚMERO DE PLANTELES DEL COLEGIO VISITADOS POR SEGURIDAD PÚBLICA (NÚMERO DE PLANTELES DEL COLEGIO) 100	PERCENTAJE	6	OTRO PERIODO	0	0	0%	0	0	0%	0	0	0%	0	0	0%	0	0	0%	2	3	4%	0	0	0%	0	0	0%	0	0	0%	0	0	0%	0	0	0%	0	0	0%
ACT	1.4	REUNIR A LOS MIEMBROS DE EMERGENCIA PARA ATENDER PERICANOS EN PLANTELES CECYTE Y CENTROS EMSAD	NÚMERO DE PLANTELES QUE CUENTAN CON EMERGENCIAS VISITAS PARA LOS ESTUDIANTES (NÚMERO DE PLANTELES DEL COLEGIO) 100	PERCENTAJE	57	ANUAL	0	0	0%	0	0	0%	0	0	0%	0	0	0%	0	0	0%	0	0	0%	0	0	0%	0	0	0%	0	0	0%	0	0	0%	0	0	0%	0	57	0%

SECTOR PARAESTATAL

SEGUIMIENTO DE INDICADORES POR PROYECTO  
ENERO - JUNIO 2024



Dependencia o Entidad: COLEGIO DE ESTUDIOS CIENTÍFICOS Y TECNOLÓGICOS DEL ESTADO DE TLAXCALA

Unidad Responsable: COLEGIO DE ESTUDIOS CIENTÍFICOS Y TECNOLÓGICOS DEL ESTADO DE TLAXCALA

Proyecto: 2 - 02. PROYECTO INTEGRAL PARA EL FORTALECIMIENTO DE LAS COMPETENCIAS ACADÉMICAS Y PROFESIONALES DE LOS ESTUDIANTES DEL

COLEGIO Fecha: 01/07/2024

NIVEL	OP	DESCRIPCIÓN DEL INDICADOR	MÉTODO DE CÁLCULO	UNIDAD DE MEDIDA	OBJETIVO PROGRAMADO 2024	FRECUENCIA DE MEDICIÓN	ENERO			FEBRERO			MARZO			ABRIL			MAYO			JUNIO			JULIO			AGOSTO			SEPTIEMBRE			OCTUBRE			NOVIEMBRE			DICIEMBRE		
							ALCANZADO			ALCANZADO			ALCANZADO			ALCANZADO			ALCANZADO			ALCANZADO			ALCANZADO			ALCANZADO			ALCANZADO			ALCANZADO			ALCANZADO					
							NUM.	DEN.	RES.	NUM.	DEN.	RES.	NUM.	DEN.	RES.	NUM.	DEN.	RES.	NUM.	DEN.	RES.	NUM.	DEN.	RES.	NUM.	DEN.	RES.	NUM.	DEN.	RES.	NUM.	DEN.	RES.	NUM.	DEN.	RES.	NUM.	DEN.	RES.	NUM.	DEN.	RES.
ACT	15	REALIZAR INTERCAMBIOS ACADÉMICOS PARA FORTALECER A LOS ESTUDIANTES A MEDIAN SU AVANCE EN EL ESCOLAR	NÚMERO DE INTERCAMBIOS ACADÉMICOS REALIZADOS (NÚMERO DE INTERCAMBIOS PROGRAMADOS/100)	PORCENTAJE	1	OTRO PERÍODO	0	0	0%	0	0	0%	0	0	0%	0	0	0%	0	0	0%	0	0	0%	0	0	0%	0	0	0%	0	0	0%	0	0	0%						
ACT	16	FIRMAR CONVENIOS CON LOS DIFERENTES SECTORES PARA BENEFICIAR A LOS ESTUDIANTES	NÚMERO DE CONVENIOS FIRMADOS POR EL COLEGIO CON EL SECTOR SOCIAL Y PRODUCTIVO (NÚMERO DE CONVENIOS CON SECTOR SOCIAL Y PRODUCTIVO PROGRAMADOS/100)	PORCENTAJE	1	OTRO PERÍODO	0	0	0%	0	0	0%	0	0	0%	0	0	0%	1	1	100%	0	0	0%	0	0	0%	0	0	0%	0	0	0%	0	0	0%						
ACT	16	FIRMAR CONVENIOS CON LOS DIFERENTES SECTORES PARA BENEFICIAR A LOS ESTUDIANTES	NÚMERO DE CONVENIOS FIRMADOS PARA QUE LOS EGRESADOS DEL COLEGIO CUENTEN CON OPORTUNIDADES DE INGRESO EN INSTITUCIONES DE EDUCACIÓN SUPERIOR (NÚMERO DE CONVENIOS PARA BENEFICIAR EGRESADOS PROGRAMADOS/100)	PORCENTAJE	1	OTRO PERÍODO	0	0	0%	0	0	0%	1	1	100%	0	0	0%	0	0	0%	0	0	0%	0	0	0%	0	0	0%	0	0	0%	0	0	0%						
ACT	16	FIRMAR CONVENIOS CON LOS DIFERENTES SECTORES PARA BENEFICIAR A LOS ESTUDIANTES	NÚMERO DE CONVENIOS FIRMADOS PARA QUE LOS ESTUDIANTES DEL COLEGIO CUENTEN CON OPORTUNIDADES ACADÉMICAS (NÚMERO DE CONVENIOS PARA BECAS ACADÉMICAS PROGRAMADOS/100)	PORCENTAJE	1	OTRO PERÍODO	0	0	0%	0	0	0%	0	0	0%	0	0	0%	0	0	0%	0	0	0%	0	0	0%	0	0	0%	0	0	0%	0	0	0%						
ACT	17	ORIENTAR MECANISMOS DE MEJORA PARA FORTALECER EL MODELO DE FORMACIÓN DUAL	NÚMERO DE ESTUDIANTES INSCRITOS EN EL MODELO DE FORMACIÓN DUAL (NÚMERO DE ESTUDIANTES ESPERADOS EN EL MODELO DE FORMACIÓN DUAL/100)	PORCENTAJE	43	OTRO PERÍODO	0	0	0%	0	0	0%	0	0	0%	0	0	0%	0	0	0%	0	0	0%	0	0	0%	0	0	0%	0	0	0%	0	0	0%						
ACT	18	DESARROLLAR ESTRATEGIAS PARA MEJORAR LA CALIDAD Y EXPERIENCIA DE LOS ESTUDIANTES DENTRO DEL MODELO DE FORMACIÓN DUAL	NÚMERO DE EGRESADOS DEL MODELO DE FORMACIÓN DUAL (TOTAL DE ESTUDIANTES INSCRITOS EN EL MODELO DE FORMACIÓN DUAL/100)	PORCENTAJE	43	OTRO PERÍODO	0	0	0%	0	0	0%	0	0	0%	0	0	0%	0	0	0%	0	0	0%	0	0	0%	0	0	0%	0	0	0%	0	0	0%						
ACT	19	RECONOCER A ESTUDIANTES QUE OBTUVIERON SUS ESTUDIOS DE MEDIA SUPERIOR EN EL MODELO DE FORMACIÓN DUAL	NÚMERO DE CEREMONIAS PARA RECONOCER A EGRESADOS DEL MODELO DE FORMACIÓN DUAL (NÚMERO DE CEREMONIAS PARA RECONOCER EL ESFUERZO ACADÉMICO Y PROFESIONAL/100)	PORCENTAJE	1	OTRO PERÍODO	0	0	0%	0	0	0%	0	0	0%	0	0	0%	0	0	0%	0	0	0%	0	0	0%	0	0	0%	0	0	0%	0	0	0%						
ACT	19	APOYAR A TRABAJADORES DE INDUSTRIAS PARA QUE TERMINEN SUS ESTUDIOS DE MEDIA SUPERIOR	NÚMERO DE TRABAJADORES DE DIFERENTES INDUSTRIAS INSCRITOS EN EL MODELO DE FORMACIÓN DUAL (NÚMERO DE TRABAJADORES DE DIFERENTES INDUSTRIAS INSCRITOS EN EL MODELO DE FORMACIÓN DUAL PROGRAMADOS/100)	PORCENTAJE	10	OTRO PERÍODO	0	0	0%	0	0	0%	0	0	0%	0	0	0%	0	0	0%	0	0	0%	0	0	0%	0	0	0%	0	0	0%	0	0	0%						
ACT	21	CREAR CARRERAS TÉCNICAS ADICIONALES A LAS NECESIDADES DEL COLEGIO	NÚMERO DE NUEVAS CARRERAS TÉCNICAS IMPLEMENTADAS EN EL COLEGIO (TOTAL DE CARRERAS PROGRAMADAS PARA IMPLEMENTAR/100)	PORCENTAJE	1	OTRO PERÍODO	0	0	0%	0	0	0%	0	0	0%	0	0	0%	0	0	0%	0	0	0%	0	0	0%	0	0	0%	0	0	0%	0	0	0%						
ACT	22	ACTUALIZAR PLANES Y PROGRAMAS DE ESTUDIO	NÚMERO DE ACTUALIZACIONES DE PLANES Y PROGRAMAS DE ESTUDIO (NÚMERO DE ACTUALIZACIONES A PLANES Y PROGRAMAS DE ESTUDIO PROGRAMADAS/100)	PORCENTAJE	1	OTRO PERÍODO	0	0	0%	0	0	0%	0	0	0%	0	0	0%	0	0	0%	0	0	0%	0	0	0%	0	0	0%	0	0	0%	0	0	0%						
ACT	23	DESARROLLAR ESTRATEGIAS DE EVALUACIÓN DEL MANEJO ESCOLAR DE LOS SERVIDORES DEL COLEGIO	NÚMERO DE EVALUACIONES REALIZADAS (NÚMERO DE SERVIDORES PROGRAMADOS EN EL COLEGIO/100)	PORCENTAJE	1	OTRO PERÍODO	0	0	0%	0	0	0%	0	0	0%	0	0	0%	1	1	100%	0	0	0%	0	0	0%	0	0	0%	0	0	0%	0	0	0%						
ACT	24	ATENDER A LA DEMANDA EDUCATIVA EN EL COLEGIO	NÚMERO DE ESTUDIANTES HOMBRES INSCRITOS PARA EL SIGUIENTE CICLO ESCOLAR (NÚMERO DE ESTUDIANTES ESPERADOS EN EL COLEGIO/100)	PORCENTAJE	6,375	OTRO PERÍODO	0	0	0%	0	0	0%	0	0	0%	0	0	0%	0	0	0%	0	0	0%	0	0	0%	0	0	0%	0	0	0%	0	0	0%						
ACT	24	ATENDER A LA DEMANDA EDUCATIVA EN EL COLEGIO	NÚMERO DE ESTUDIANTES MUJERES INSCRITAS PARA EL SIGUIENTE CICLO ESCOLAR (NÚMERO DE ESTUDIANTES ESPERADOS EN EL COLEGIO/100)	PORCENTAJE	6,125	OTRO PERÍODO	0	0	0%	0	0	0%	0	0	0%	0	0	0%	0	0	0%	0	0	0%	0	0	0%	0	0	0%	0	0	0%	0	0	0%						
ACT	25	APOYAR ESTUDIANTES PARA REALIZAR PROMOCIONES Y AGENCIARLOS PARA LA COOPERACIÓN DE BECAS	NÚMERO DE ESTUDIANTES BECADOS EN EL COLEGIO (TOTAL DE ESTUDIANTES INSCRITOS EN EL COLEGIO/100)	PORCENTAJE	10,500	OTRO PERÍODO	0	0	0%	0	0	0%	0	0	0%	0	0	0%	0	0	0%	0	0	0%	0	0	0%	0	0	0%	0	0	0%	0	0	0%						
ACT	26	INCENTIVAR EL RENDIMIENTO ACADÉMICO DE LOS ESTUDIANTES DEL COLEGIO	NÚMERO DE CEREMONIAS PARA RECONOCER LA EFICIENCIA DE ESTUDIANTES REALIZADAS (NÚMERO DE CEREMONIAS PARA RECONOCER EL ESFUERZO ACADÉMICO Y PROFESIONAL/100)	PORCENTAJE	1	OTRO PERÍODO	0	0	0%	0	0	0%	0	0	0%	0	0	0%	0	0	0%	0	0	0%	0	0	0%	0	0	0%	0	0	0%	0	0	0%						

**SEGUIMIENTO DE INDICADORES POR PROYECTO  
 ENERO - JUNIO 2024**



Dependencia o Entidad: COLEGIO DE ESTUDIOS CIENTIFICOS Y TECNOLOGICOS DEL ESTADO DE TLAXCALA  
 Unidad Responsable: COLEGIO DE ESTUDIOS CIENTIFICOS Y TECNOLOGICOS DEL ESTADO DE TLAXCALA  
 Proyecto: 2 - 02. PROYECTO INTEGRAL PARA EL FORTALECIMIENTO DE LAS COMPETENCIAS ACADÉMICAS Y PROFESIONALES DE LOS ESTUDIANTES DEL COLEGIO Fecha: 01/07/2024

NIVEL	OP	DESCRIPCIÓN DEL INDICADOR	MÉTODO DE CÁLCULO	UNIDAD DE MEDIDA	OBJETIVO PROGRAMÁTICO 2024	FRECUENCIA DE MEDICIÓN	ENERO		FEBRERO		MARZO		ABRIL		MAYO		JUNIO		JULIO		AGOSTO		SEPTIEMBRE		OCTUBRE		NOVIEMBRE		DICIEMBRE						
							ALCANZADO		ALCANZADO		ALCANZADO		ALCANZADO		ALCANZADO		ALCANZADO		ALCANZADO		ALCANZADO		ALCANZADO		ALCANZADO		ALCANZADO		ALCANZADO		ALCANZADO		ALCANZADO		
							NUM	DEK	RES	NUM	DEK	RES	NUM	DEK	RES	NUM	DEK	RES	NUM	DEK	RES	NUM	DEK	RES	NUM	DEK	RES	NUM	DEK	RES	NUM	DEK	RES	NUM	DEK
ACT	27	OFERTAR CURSOS DE CAPACITACIÓN PARA FORTALECER LAS HABILIDADES DE EMPLEAMIENTO DE LOS ESTUDIANTES	NUMERO DE CAPACITACIONES EN FORTALECIMIENTO DE LAS HABILIDADES DE EMPLEAMIENTO PARA FORTALECER LAS HABILIDADES DE EMPLEAMIENTO DE LOS ESTUDIANTES	FORTALECIMIENTO	4	OTRO PERIODO	0	0	0%	0	0	0%	0	0	0%	0	0	0%	2	2	50%	0	0	0%	0	0	0%	0	0	0%	0	0	0%		
ACT	28	FOMENTAR LA PARTICIPACIÓN DE ESTUDIANTES EN CONFERENCIAS DE CREATIVIDAD E INNOVACIÓN TECNOLÓGICA	NUMERO DE ESTUDIANTES QUE PARTICIPAN EN CONFERENCIAS DE CREATIVIDAD E INNOVACIÓN TECNOLÓGICA	FORTALECIMIENTO	33	OTRO PERIODO	0	0	0%	0	0	0%	0	0	0%	0	0	0%	33	33	100%	0	0	0%	0	0	0%	0	0	0%	0	0	0%		
ACT	29	FOMENTAR LA PARTICIPACIÓN DE ESTUDIANTES EN EVENTOS SOCIALES CIENTÍFICOS Y TECNOLÓGICOS	NUMERO DE ESTUDIANTES QUE PARTICIPAN EN EVENTOS SOCIALES CIENTÍFICOS Y TECNOLÓGICOS	FORTALECIMIENTO	500	OTRO PERIODO	0	0	0%	0	0	0%	0	0	0%	0	0	0%	0	0	0%	0	0	0%	0	0	0%	0	250	50%	0	0	0%		
ACT	31	ABRIRSE A LA DEMANDA EDUCATIVA EN EL PASADO	NUMERO DE ESTUDIANTES DE NIVEL INGRESO QUE PARTICIPAN EN LA NOMINACIÓN DE ENSAYOS DE GRADUACIÓN	INDEPENDIENTE	100	OTRO PERIODO	0	0	0%	0	0	0%	0	0	0%	0	0	0%	0	0	0%	0	0	0%	0	0	0%	0	0	0%	0	0	0%		
ACT	32	GENERAR ACCIONES DE MEJORA PARA LOS INDICADORES EN LA MONITOREO DE LOS INDICADORES DEL EMSAD (ASISTENCIA, PUNTUALIDAD, ASISTENCIA Y EVALUACIÓN)	NUMERO DE INDICADORES DEL EMSAD (ASISTENCIA, PUNTUALIDAD, ASISTENCIA Y EVALUACIÓN)	FORTALECIMIENTO	3	OTRO PERIODO	0	0	0%	0	0	0%	0	0	0%	0	0	0%	0	0	0%	0	0	0%	0	0	0%	0	0	0%	0	0	0%		
ACT	33	COMPAR LAS SALAS DE COMPUTO DE LOS CENTROS EMSAD	NUMERO DE EQUIPAMENTOS EN EMSAD (COMPUTADORES, IMPRESORAS, EQUIPAMENTOS EN LOS CENTROS EMSAD)	INDEPENDIENTE	1	ANUAL	0	0	0%	0	0	0%	0	0	0%	0	0	0%	0	0	0%	0	0	0%	0	0	0%	0	0	0%	0	0	0%		
ACT	41	ACTUALIZAR CAPACITAR Y PROFESIONALIZAR DOCENTES Y PERSONAL DE APOYO A LA EDUCACIÓN	NUMERO DE CAPACITACIONES REALIZADAS A DOCENTES Y PERSONAL DE APOYO A LA EDUCACIÓN	FORTALECIMIENTO	2	OTRO PERIODO	0	0	0%	1	50%	0	0	0%	0	0	0%	0	0	0%	0	0	0%	0	0	0%	0	0	0%	0	0	0%	0	0%	
ACT	42	FOMENTAR LA PARTICIPACIÓN POR PARTE DE PERSONAL DOCENTE Y DIRECTIVO EN FORMACIÓN ACADÉMICA POR PARTE DE LA COTSAF	NUMERO DE PARTICIPACIONES EN FORMACIÓN ACADÉMICA POR PARTE DE PERSONAL DOCENTE Y DIRECTIVO EN FORMACIÓN ACADÉMICA POR PARTE DE LA COTSAF	FORTALECIMIENTO	2	OTRO PERIODO	0	0	0%	0	0	0%	0	0	0%	0	0	0%	1	1	50%	0	0	0%	0	0	0%	0	0	0%	0	0	0%	0	0%
ACT	43	FOMENTAR LA PARTICIPACIÓN DE DOCENTES EN FOROS, SEMINARIOS, CONFERENCIAS Y ENCUENTROS SOBRE EDUCACIÓN	NUMERO DE DOCENTES QUE PARTICIPAN EN FOROS, SEMINARIOS, CONFERENCIAS Y ENCUENTROS SOBRE EDUCACIÓN	FORTALECIMIENTO	1	OTRO PERIODO	0	0	0%	0	0	0%	0	0	0%	0	0	0%	1	1	100%	0	0	0%	0	0	0%	0	0	0%	0	0	0%	0	0%
ACT	44	RECONOCER A PERSONAL DOCENTE Y ADMINISTRATIVO POR SU LABOR	NUMERO DE RECONOCIMIENTOS A PERSONAL DOCENTE Y ADMINISTRATIVO POR SU LABOR	FORTALECIMIENTO	20	OTRO PERIODO	0	0	0%	0	0	0%	0	0	0%	0	0	0%	0	0	0%	0	0	0%	0	0	0%	0	0	0%	0	0	0%	0	0%
ACT	45	INCENTIVAR AL PERSONAL POR LOGRAR UNA EXPERIENCIA ACADÉMICA EN EL COLEGIO	NUMERO DE CEREMONIAS DE EXCELENCIA ACADÉMICA REALIZADAS PARA RECONOCER EL ESPÍRITU ACADÉMICO Y PROFESIONAL	FORTALECIMIENTO	1	OTRO PERIODO	0	0	0%	0	0	0%	0	0	0%	0	0	0%	0	0	0%	0	0	0%	0	0	0%	0	0	0%	0	0	0%	0	0%

ELABORÓ:  
 MIRA IVAN GARRIBÁ DEL RAZO REYES  
 DIRECTORA DE REGISTRO DEL CECYTE - EMSAD

RECIBIDO  
 DR. NORBERTO CERVANTES GONZÁLEZ  
 DIRECTOR GENERAL DEL CECYTE - EMSAD

SECTOR PARAESTATAL

SEGUIMIENTO DE INDICADORES POR PROYECTO  
ENERO - JUNIO 2024



Dependencia o Entidad: COLEGIO DE ESTUDIOS CIENTIFICOS Y TECNOLOGICOS DEL ESTADO DE TLAXCALA

Unidad Responsable: COLEGIO DE ESTUDIOS CIENTIFICOS Y TECNOLOGICOS DEL ESTADO DE TLAXCALA

Proyecto: 4 - 04. MAC PROYECTO INTEGRAL PARA MEJORAR LAS CONDICIONES EN EL PROCESO DE ENSEÑANZA - APRENDIZAJE EN EL CECYTE -

EMSAD Fecha: 01/07/2024

NIVEL	OP	DESCRIPCIÓN DEL INDICADOR	MÉTODO DE CÁLCULO	UNIDAD DE MEDIDA	OBJETIVO PROGR. 2024	FREQ. UENCI. A MEDICION	ENERO			FEBRERO			MARZO			ABRIL			MAYO			JUNIO			JULIO			AGOSTO			SEPTIEMBRE			OCTUBRE			NOVIEMBRE			DICIEMBRE		
							ALCANZADO	NUM.	DEN.	RES.	ALCANZADO	NUM.	DEN.	RES.	ALCANZADO	NUM.	DEN.	RES.	ALCANZADO	NUM.	DEN.	RES.	ALCANZADO	NUM.	DEN.	RES.	ALCANZADO	NUM.	DEN.	RES.	ALCANZADO	NUM.	DEN.	RES.	ALCANZADO	NUM.	DEN.	RES.				
FN	8	CONTINUIDAD DE LOS ESTUDIOS EN EL CICLO ESCOLAR TERMINAL EN EL ESTADO DE TLAXCALA	INDICE DE EFICIENCIA TERMINAL EN EL CICLO ESCOLAR	INDICE	77.0%	ANUAL	0	0	0%	0	0	0%	0	0	0%	0	0	0%	0	0	0%	0	0	0%	0	0	0%	0	0	0%	0	0	0%	0	0	0%						
PR	8	ALIMENTACIÓN DEL ALUMNO EN EL CICLO ESCOLAR TERMINAL EN EL ESTADO DE TLAXCALA	INDICE DE EFICIENCIA TERMINAL EN EL CICLO ESCOLAR	INDICE	82%	ANUAL	0	0	0%	0	0	0%	0	0	0%	0	0	0%	0	0	0%	0	0	0%	0	0	0%	0	0	0%	0	0	0%	0	0	0%						
CO	1	PROGRAMA PARA IMPULSAR EL DESARROLLO INTEGRAL DE LOS ESTUDIANTES MEDIANTE SU PARTICIPACIÓN EN PROGRAMAS DEPORTIVOS Y RECREATIVOS EN EL CECYTE	ALCANCE DE ACCIONES PARA EL DESARROLLO INTEGRAL DE LOS ESTUDIANTES MEDIANTE SU PARTICIPACIÓN EN PROGRAMAS DEPORTIVOS Y RECREATIVOS EN EL CECYTE	PORCENTAJE	2	SEMESTRAL	0	0	0%	0	0	0%	0	0	0%	0	0	0%	0	0	0%	1	1	50%	0	0	0%	0	0	0%	0	0	0%	0	0	0%						
CO	2	PROGRAMA DE INCREMENTO EN LA EFICIENCIA ACADÉMICA Y ASISTENCIAL EN LOS ESTUDIANTES DE LOS NIVELES DE LA EDUCACIÓN SECUNDARIA	ALCANCE DE ACCIONES PARA INCREMENTAR LA EFICIENCIA ACADÉMICA Y ASISTENCIAL EN LOS ESTUDIANTES DE LOS NIVELES DE LA EDUCACIÓN SECUNDARIA	PORCENTAJE	1	ANUAL	0	0	0%	0	0	0%	0	0	0%	0	0	0%	0	0	0%	1	1	100%	0	0	0%	0	0	0%	0	0	0%	0	0	0%						
CO	3	PROGRAMA PARA MEJORAR Y POTENCIAR EL PROCESO DE ENSEÑANZA - APRENDIZAJE EN EL CICLO ESCOLAR MEDIANTE LA PARTICIPACIÓN DE LOS ESTUDIANTES EN ACTIVIDADES DEPORTIVAS Y RECREATIVAS	ALCANCE DE ACCIONES PARA POTENCIAR EL PROCESO DE ENSEÑANZA - APRENDIZAJE EN EL CICLO ESCOLAR MEDIANTE LA PARTICIPACIÓN DE LOS ESTUDIANTES EN ACTIVIDADES DEPORTIVAS Y RECREATIVAS	PORCENTAJE	4	SEMESTRAL	0	0	0%	0	0	0%	0	0	0%	0	0	0%	0	0	0%	2	2	50%	0	0	0%	0	0	0%	0	0	0%	0	0	0%						
CO	4	PROGRAMA DE FORTALECIMIENTO EN LA GESTIÓN ADMINISTRATIVA Y OPERATIVA DE LAS ESCUELAS DE EDUCACIÓN SECUNDARIA	ALCANCE DE ACCIONES PARA FORTALECER LA GESTIÓN ADMINISTRATIVA Y OPERATIVA DE LAS ESCUELAS DE EDUCACIÓN SECUNDARIA	PORCENTAJE	1	ANUAL	0	0	0%	0	0	0%	0	0	0%	0	0	0%	0	0	0%	0	0	0%	0	0	0%	0	0	0%	0	0	0%	0	0	0%						
CO	5	PROGRAMA PARA EL FORTALECIMIENTO DE LA GESTIÓN ADMINISTRATIVA Y OPERATIVA DE LAS ESCUELAS DE EDUCACIÓN SECUNDARIA MEDIANTE LA PARTICIPACIÓN DE LOS ESTUDIANTES EN ACTIVIDADES DEPORTIVAS Y RECREATIVAS	ALCANCE DE ACCIONES PARA FORTALECER LA GESTIÓN ADMINISTRATIVA Y OPERATIVA DE LAS ESCUELAS DE EDUCACIÓN SECUNDARIA MEDIANTE LA PARTICIPACIÓN DE LOS ESTUDIANTES EN ACTIVIDADES DEPORTIVAS Y RECREATIVAS	PORCENTAJE	2	SEMESTRAL	0	0	0%	0	0	0%	0	0	0%	0	0	0%	0	0	0%	1	1	50%	0	0	0%	0	0	0%	0	0	0%	0	0	0%						
AC	11	FORTALECER LA PARTICIPACIÓN DE LOS ESTUDIANTES EN ACTIVIDADES DEPORTIVAS Y RECREATIVAS EN EL CICLO ESCOLAR	ALCANCE DE ACCIONES PARA FORTALECER LA PARTICIPACIÓN DE LOS ESTUDIANTES EN ACTIVIDADES DEPORTIVAS Y RECREATIVAS EN EL CICLO ESCOLAR	PORCENTAJE	200	ANUAL	0	0	0%	0	0	0%	0	0	0%	200	200	100%	0	0	0%	0	0	0%	0	0	0%	0	0	0%	0	0	0%	0	0	0%						
AC	12	FORTALECER LA PARTICIPACIÓN DE LOS ESTUDIANTES EN EL CICLO ESCOLAR MEDIANTE LA PARTICIPACIÓN EN PROGRAMAS DEPORTIVOS Y RECREATIVOS EN EL CECYTE	ALCANCE DE ACCIONES PARA FORTALECER LA PARTICIPACIÓN DE LOS ESTUDIANTES EN EL CICLO ESCOLAR MEDIANTE LA PARTICIPACIÓN EN PROGRAMAS DEPORTIVOS Y RECREATIVOS EN EL CECYTE	PORCENTAJE	100	ANUAL	0	0	0%	0	0	0%	0	0	0%	100	100	100%	0	0	0%	0	0	0%	0	0	0%	0	0	0%	0	0	0%	0	0	0%						
AC	13	FORTALECER LA PARTICIPACIÓN DE LOS ESTUDIANTES EN EL CICLO ESCOLAR MEDIANTE LA PARTICIPACIÓN EN PROGRAMAS DEPORTIVOS Y RECREATIVOS EN EL CECYTE	ALCANCE DE ACCIONES PARA FORTALECER LA PARTICIPACIÓN DE LOS ESTUDIANTES EN EL CICLO ESCOLAR MEDIANTE LA PARTICIPACIÓN EN PROGRAMAS DEPORTIVOS Y RECREATIVOS EN EL CECYTE	PORCENTAJE	200	SEMESTRAL	0	0	0%	0	0	0%	0	0	0%	100	0	0%	0	0	0%	0	0	0%	0	0	0%	0	0	0%	0	0	0%	0	0	0%						

Handwritten mark resembling the number '4'.

**SEGUIMIENTO DE INDICADORES POR PROYECTO  
ENERO - JUNIO 2024**

Dependencia o Entidad: COLEGIO DE ESTUDIOS CIENTIFICOS Y TECNOLOGICOS DEL ESTADO DE TLAXCALA

Unidad Responsable: COLEGIO DE ESTUDIOS CIENTIFICOS Y TECNOLOGICOS DEL ESTADO DE TLAXCALA

Proyecto: 4 - 04. MAC PROYECTO INTEGRAL PARA MEJORAR LAS CONDICIONES EN EL PROCESO DE ENSEÑANZA - APRENDIZAJE EN EL CECYTE -

EMSAD Fecha: 01/07/2024



NIV. EL.	OP.	DESCRIPCIÓN DEL INDICADOR	MÉTODO DE CÁLCULO	UNIDAD DE MEDIDA	OBJETIVO PROGR. AMADO 2024	FREC. UENGA A MEDICIÓN	ENERO			FEBRERO			MARZO			ABRIL			MAYO			JUNIO			JULIO			AGOSTO			SEPTIEMBRE			OCTUBRE			NOVIEMBRE			DICIEMBRE		
							ALCANZADO	NUM.	DECI.	RES.	ALCANZADO	NUM.	DECI.	RES.	ALCANZADO	NUM.	DECI.	RES.	ALCANZADO	NUM.	DECI.	RES.	ALCANZADO	NUM.	DECI.	RES.	ALCANZADO	NUM.	DECI.	RES.	ALCANZADO	NUM.	DECI.	RES.	ALCANZADO	NUM.	DECI.	RES.	ALCANZADO	NUM.	DECI.	RES.
AC	14	IMPLEMENTAR LA PARTICIPACIÓN DE ESTUDIANTES EN LOS EVENTOS SOCIALES CIENTÍFICOS Y TECNOLÓGICOS A NIVEL ESCOLAR	NUMERO DE ESTUDIANTES QUE PARTICIPAN EN EVENTOS SOCIALES CIENTÍFICOS Y TECNOLÓGICOS EN EL ESCUELA	PORCENTAJE	200	OTRO PERIODO	0	0	0%	0	0	0%	0	0	0%	0	0	0%	0	0	0%	0	0	0%	0	0	0%	0	0	0%	0	0	0%	0	0	0%	0	0	0%			
AC	15	IMPLEMENTAR EL MONITORIO DE LOS ESTUDIANTES DEL CECYTE	NUMERO DE ESTUDIANTES QUE SON MONITOREADOS EN EL CECYTE	PORCENTAJE	5000	ANUAL	0	0	0%	0	0	0%	0	0	0%	1000	34%	70%	0	0	0%	0	0	0%	0	0	0%	0	0	0%	0	0	0%	0	0	0%	0	0	0%			
AC	14	IMPLEMENTAR ESTRATEGIAS PARA MEJORAR LA PARTICIPACIÓN DE ESTUDIANTES EN LOS EVENTOS SOCIALES CIENTÍFICOS Y TECNOLÓGICOS A NIVEL ESCOLAR	NUMERO DE PARTICIPANTES EN EVENTOS SOCIALES CIENTÍFICOS Y TECNOLÓGICOS A NIVEL ESCOLAR	PORCENTAJE	1	ANUAL	0	0	0%	0	0	0%	1	0	0%	0	0	0%	0	0	0%	0	0	0%	0	0	0%	0	0	0%	0	0	0%	0	0	0%	0	0	0%			
AC	17	IMPLEMENTAR LA PARTICIPACIÓN DE ESTUDIANTES EN LOS EVENTOS SOCIALES CIENTÍFICOS Y TECNOLÓGICOS A NIVEL ESCOLAR	NUMERO DE ESTUDIANTES QUE PARTICIPAN EN LOS EVENTOS SOCIALES CIENTÍFICOS Y TECNOLÓGICOS A NIVEL ESCOLAR	PORCENTAJE	50	OTRO PERIODO	0	0	0%	0	0	0%	0	0	0%	0	0	0%	0	0	0%	0	0	0%	0	0	0%	0	0	0%	0	0	0%	0	0	0%	0	0	0%			
AC	18	IMPLEMENTAR LA PARTICIPACIÓN DE ESTUDIANTES EN LOS EVENTOS SOCIALES CIENTÍFICOS Y TECNOLÓGICOS A NIVEL ESCOLAR	NUMERO DE ESTUDIANTES QUE PARTICIPAN EN LOS EVENTOS SOCIALES CIENTÍFICOS Y TECNOLÓGICOS A NIVEL ESCOLAR	PORCENTAJE	2500	ANUAL	0	0	0%	0	0	0%	0	0	0%	0	0	0%	0	0	0%	0	0	0%	0	0	0%	0	0	0%	0	0	0%	0	0	0%	0	0	0%			
AC	18	IMPLEMENTAR LA PARTICIPACIÓN DE ESTUDIANTES EN LOS EVENTOS SOCIALES CIENTÍFICOS Y TECNOLÓGICOS A NIVEL ESCOLAR	NUMERO DE ESTUDIANTES QUE PARTICIPAN EN LOS EVENTOS SOCIALES CIENTÍFICOS Y TECNOLÓGICOS A NIVEL ESCOLAR	PORCENTAJE	2450	ANUAL	0	0	0%	0	0	0%	0	0	0%	0	0	0%	0	0	0%	0	0	0%	0	0	0%	0	0	0%	0	0	0%	0	0	0%	0	0	0%			
AC	19	IMPLEMENTAR LA PARTICIPACIÓN DE ESTUDIANTES EN LOS EVENTOS SOCIALES CIENTÍFICOS Y TECNOLÓGICOS A NIVEL ESCOLAR	NUMERO DE ESTUDIANTES QUE PARTICIPAN EN LOS EVENTOS SOCIALES CIENTÍFICOS Y TECNOLÓGICOS A NIVEL ESCOLAR	PORCENTAJE	200	OTRO PERIODO	0	0	0%	0	0	0%	0	0	0%	0	0	0%	0	0	0%	0	0	0%	0	0	0%	0	0	0%	0	0	0%	0	0	0%	0	0	0%			
AC	10	IMPLEMENTAR LA PARTICIPACIÓN DE ESTUDIANTES EN LOS EVENTOS SOCIALES CIENTÍFICOS Y TECNOLÓGICOS A NIVEL ESCOLAR	NUMERO DE ESTUDIANTES QUE PARTICIPAN EN LOS EVENTOS SOCIALES CIENTÍFICOS Y TECNOLÓGICOS A NIVEL ESCOLAR	PORCENTAJE	40	ANUAL	0	0	0%	0	0	0%	0	0	0%	0	0	0%	0	0	0%	0	0	0%	0	0	0%	0	0	0%	0	0	0%	0	0	0%	0	0	0%			
AC	11	IMPLEMENTAR LA PARTICIPACIÓN DE ESTUDIANTES EN LOS EVENTOS SOCIALES CIENTÍFICOS Y TECNOLÓGICOS A NIVEL ESCOLAR	NUMERO DE ESTUDIANTES QUE PARTICIPAN EN LOS EVENTOS SOCIALES CIENTÍFICOS Y TECNOLÓGICOS A NIVEL ESCOLAR	PORCENTAJE	40	ANUAL	0	0	0%	0	0	0%	0	0	0%	0	0	0%	0	0	0%	0	0	0%	0	0	0%	0	0	0%	0	0	0%	0	0	0%	0	0	0%			
AC	12	IMPLEMENTAR LA PARTICIPACIÓN DE ESTUDIANTES EN LOS EVENTOS SOCIALES CIENTÍFICOS Y TECNOLÓGICOS A NIVEL ESCOLAR	NUMERO DE ESTUDIANTES QUE PARTICIPAN EN LOS EVENTOS SOCIALES CIENTÍFICOS Y TECNOLÓGICOS A NIVEL ESCOLAR	PORCENTAJE	100	ANUAL	0	0	0%	0	0	0%	0	0	0%	0	0	0%	0	0	0%	0	0	0%	0	0	0%	0	0	0%	0	0	0%	0	0	0%	0	0	0%			
AC	13	IMPLEMENTAR LA PARTICIPACIÓN DE ESTUDIANTES EN LOS EVENTOS SOCIALES CIENTÍFICOS Y TECNOLÓGICOS A NIVEL ESCOLAR	NUMERO DE ESTUDIANTES QUE PARTICIPAN EN LOS EVENTOS SOCIALES CIENTÍFICOS Y TECNOLÓGICOS A NIVEL ESCOLAR	PORCENTAJE	50	OTRO PERIODO	0	0	0%	0	0	0%	0	0	0%	0	0	0%	0	0	0%	0	0	0%	0	0	0%	0	0	0%	0	0	0%	0	0	0%	0	0	0%			
AC	21	IMPLEMENTAR LA PARTICIPACIÓN DE ESTUDIANTES EN LOS EVENTOS SOCIALES CIENTÍFICOS Y TECNOLÓGICOS A NIVEL ESCOLAR	NUMERO DE ESTUDIANTES QUE PARTICIPAN EN LOS EVENTOS SOCIALES CIENTÍFICOS Y TECNOLÓGICOS A NIVEL ESCOLAR	PORCENTAJE	3	OTRO PERIODO	0	0	0%	0	0	0%	1	1	33%	0	0	0%	1	1	33%	0	0	0%	0	0	0%	0	0	0%	0	0	0%	0	0	0%	0	0	0%			
AC	22	IMPLEMENTAR LA PARTICIPACIÓN DE ESTUDIANTES EN LOS EVENTOS SOCIALES CIENTÍFICOS Y TECNOLÓGICOS A NIVEL ESCOLAR	NUMERO DE ESTUDIANTES QUE PARTICIPAN EN LOS EVENTOS SOCIALES CIENTÍFICOS Y TECNOLÓGICOS A NIVEL ESCOLAR	PORCENTAJE	1	ANUAL	0	0	0%	0	0	0%	0	0	0%	0	0	0%	0	0	0%	0	0	0%	0	0	0%	0	0	0%	0	0	0%	0	0	0%	0	0	0%			
AC	23	IMPLEMENTAR LA PARTICIPACIÓN DE ESTUDIANTES EN LOS EVENTOS SOCIALES CIENTÍFICOS Y TECNOLÓGICOS A NIVEL ESCOLAR	NUMERO DE ESTUDIANTES QUE PARTICIPAN EN LOS EVENTOS SOCIALES CIENTÍFICOS Y TECNOLÓGICOS A NIVEL ESCOLAR	PORCENTAJE	1	ANUAL	0	0	0%	0	0	0%	0	0	0%	0	0	0%	0	0	0%	0	0	0%	0	0	0%	0	0	0%	0	0	0%	0	0	0%	0	0	0%			

Handwritten marks and signatures at the bottom right of the page.

Handwritten mark at the bottom right corner.

SECTOR PARAESTATAL

**SEGUIMIENTO DE INDICADORES POR PROYECTO  
ENERO - JUNIO 2024**

Dependencia o Entidad: COLEGIO DE ESTUDIOS CIENTIFICOS Y TECNOLOGICOS DEL ESTADO DE TLAXCALA

Unidad Responsable: COLEGIO DE ESTUDIOS CIENTIFICOS Y TECNOLOGICOS DEL ESTADO DE TLAXCALA

Proyecto: 4 - 04. MAC PROYECTO INTEGRAL PARA MEJORAR LAS CONDICIONES EN EL PROCESO DE ENSEÑANZA - APRENDIZAJE EN EL CECYTE -

EMSAD Fecha: 01/07/2024



Nº	OP	DESCRIPCION DEL INDICADOR	METODO DE CALCULO	UNIDAD DE MEDIDA	OBJETIVO PROGRAMADO 2024	FREC CUENCIA	ENERO		FEBRERO		MARZO		ABRIL		MAYO		JUNIO		JULIO		AGOSTO		SEPTIEMBRE		OCTUBRE		NOVIEMBRE		DICIEMBRE						
							ALCANZADO		ALCANZADO		ALCANZADO		ALCANZADO		ALCANZADO		ALCANZADO		ALCANZADO		ALCANZADO		ALCANZADO		ALCANZADO		ALCANZADO		ALCANZADO		ALCANZADO		ALCANZADO		
							NUM	RES	NUM	RES	NUM	RES	NUM	RES	NUM	RES	NUM	RES	NUM	RES	NUM	RES	NUM	RES	NUM	RES	NUM	RES	NUM	RES	NUM	RES	NUM	RES	NUM
AC	24	SEGUIMIENTO DE LA METODOLOGIA DE ENSEÑANZA EN LA EDUCACION SUPERIOR DE COLOMBIA	NUMERO DE ENSEÑANZAS Y METODOLOGIAS PREPARADAS PARA EL PLAN DE Y ADMINISTRATIVO DE COLOMBIA	PORCENTAJE	20	ANUAL	0	0	0	0	0	0	0	0	0	0	0	0	0	0	0	0	0	0	0	0	0	0	0	0	0	0			
AC	25	PRESENCIA EN LAS ACTIVIDADES DE LOS MAESTROS Y DOCENTES	NUMERO DE ENSEÑANZAS Y METODOLOGIAS PREPARADAS PARA EL PLAN DE Y ADMINISTRATIVO DE COLOMBIA	PORCENTAJE	4	ANUAL	0	0	0	0	0	0	0	0	0	0	0	0	0	0	0	0	0	0	0	0	0	0	0	0	0	0			
AC	26	PRESENCIA EN LAS ACTIVIDADES DE LOS MAESTROS Y DOCENTES EN LAS ACTIVIDADES DE ENSEÑANZA Y APRENDIZAJE	NUMERO DE ENSEÑANZAS Y METODOLOGIAS PREPARADAS PARA EL PLAN DE Y ADMINISTRATIVO DE COLOMBIA	PORCENTAJE	14,500	ANUAL	0	0	0	0	0	0	0	0	0	0	0	0	0	0	0	0	0	0	0	0	0	0	0	0	0	0			
AC	31	SEGUIMIENTO DE LA METODOLOGIA DE ENSEÑANZA EN LA EDUCACION SUPERIOR DE COLOMBIA	NUMERO DE ENSEÑANZAS Y METODOLOGIAS PREPARADAS PARA EL PLAN DE Y ADMINISTRATIVO DE COLOMBIA	PORCENTAJE	2	OTRO PERIODO	0	0	0	0	1	1	50%	0	0	0%	0	0	0%	0	0	0%	0	0	0%	0	0	0	0	0	0	0	0		
AC	33	SEGUIMIENTO DE LA METODOLOGIA DE ENSEÑANZA EN LA EDUCACION SUPERIOR DE COLOMBIA	NUMERO DE ENSEÑANZAS Y METODOLOGIAS PREPARADAS PARA EL PLAN DE Y ADMINISTRATIVO DE COLOMBIA	PORCENTAJE	2	SEMESTRAL	0	0	0	0	0	0	0%	1	1	50%	0	0	0%	0	0	0%	0	0	0%	0	0	0	0	0	0	0	0		
AC	33	SEGUIMIENTO DE LA METODOLOGIA DE ENSEÑANZA EN LA EDUCACION SUPERIOR DE COLOMBIA	NUMERO DE ENSEÑANZAS Y METODOLOGIAS PREPARADAS PARA EL PLAN DE Y ADMINISTRATIVO DE COLOMBIA	PORCENTAJE	200	ANUAL	0	0	0	0	0	0	0%	200	200	100%	0	0	0%	0	0	0%	0	0	0%	0	0	0	0	0	0	0	0		
AC	34	SEGUIMIENTO DE LA METODOLOGIA DE ENSEÑANZA EN LA EDUCACION SUPERIOR DE COLOMBIA	NUMERO DE ENSEÑANZAS Y METODOLOGIAS PREPARADAS PARA EL PLAN DE Y ADMINISTRATIVO DE COLOMBIA	PORCENTAJE	32	ANUAL	0	0	0	0	0	0	0%	32	32	100%	0	0	0%	0	0	0%	0	0	0%	0	0	0	0	0	0	0	0	0	
AC	35	SEGUIMIENTO DE LA METODOLOGIA DE ENSEÑANZA EN LA EDUCACION SUPERIOR DE COLOMBIA	NUMERO DE ENSEÑANZAS Y METODOLOGIAS PREPARADAS PARA EL PLAN DE Y ADMINISTRATIVO DE COLOMBIA	PORCENTAJE	600	SEMESTRAL	0	0	0%	300	300	50%	0	0	0%	0	0	0%	0	0	0%	0	0	0%	0	0	0	0	0	0	0	0	0	0	
AC	36	SEGUIMIENTO DE LA METODOLOGIA DE ENSEÑANZA EN LA EDUCACION SUPERIOR DE COLOMBIA	NUMERO DE ENSEÑANZAS Y METODOLOGIAS PREPARADAS PARA EL PLAN DE Y ADMINISTRATIVO DE COLOMBIA	PORCENTAJE	8000	OTRO PERIODO	0	0	0	0	4000	4000	50%	4000	4000	50%	0	0	0%	0	0	0%	0	0	0%	0	0	0	0	0	0	0	0	0	
AC	37	SEGUIMIENTO DE LA METODOLOGIA DE ENSEÑANZA EN LA EDUCACION SUPERIOR DE COLOMBIA	NUMERO DE ENSEÑANZAS Y METODOLOGIAS PREPARADAS PARA EL PLAN DE Y ADMINISTRATIVO DE COLOMBIA	PORCENTAJE	150	OTRO PERIODO	0	0	0	0	75	75	50%	75	75	50%	0	0	0%	0	0	0%	0	0	0%	0	0	0	0	0	0	0	0	0	
AC	38	SEGUIMIENTO DE LA METODOLOGIA DE ENSEÑANZA EN LA EDUCACION SUPERIOR DE COLOMBIA	NUMERO DE ENSEÑANZAS Y METODOLOGIAS PREPARADAS PARA EL PLAN DE Y ADMINISTRATIVO DE COLOMBIA	PORCENTAJE	1	ANUAL	0	0	0	0	0	0	0%	0	0	0%	0	0	0%	1	1	100%	0	0	0%	0	0	0	0	0	0	0	0	0	0
AC	39	SEGUIMIENTO DE LA METODOLOGIA DE ENSEÑANZA EN LA EDUCACION SUPERIOR DE COLOMBIA	NUMERO DE ENSEÑANZAS Y METODOLOGIAS PREPARADAS PARA EL PLAN DE Y ADMINISTRATIVO DE COLOMBIA	PORCENTAJE	2	OTRO PERIODO	0	0	0%	1	1	50%	0	0	0%	0	0	0%	0	0	0%	0	0	0%	0	0	0	0	0	0	0	0	0	0	0
AC	40	SEGUIMIENTO DE LA METODOLOGIA DE ENSEÑANZA EN LA EDUCACION SUPERIOR DE COLOMBIA	NUMERO DE ENSEÑANZAS Y METODOLOGIAS PREPARADAS PARA EL PLAN DE Y ADMINISTRATIVO DE COLOMBIA	PORCENTAJE	4	OTRO PERIODO	0	0	0	0	1	1	25%	1	1	25%	0	0	0%	0	0	0%	0	0	0%	0	0	0	0	0	0	0	0	0	0
AC	41	SEGUIMIENTO DE LA METODOLOGIA DE ENSEÑANZA EN LA EDUCACION SUPERIOR DE COLOMBIA	NUMERO DE ENSEÑANZAS Y METODOLOGIAS PREPARADAS PARA EL PLAN DE Y ADMINISTRATIVO DE COLOMBIA	PORCENTAJE	2	OTRO PERIODO	0	0	0	0	0	0	0%	1	1	50%	0	0	0%	0	0	0%	0	0	0%	0	0	0	0	0	0	0	0	0	0
AC	42	SEGUIMIENTO DE LA METODOLOGIA DE ENSEÑANZA EN LA EDUCACION SUPERIOR DE COLOMBIA	NUMERO DE ENSEÑANZAS Y METODOLOGIAS PREPARADAS PARA EL PLAN DE Y ADMINISTRATIVO DE COLOMBIA	PORCENTAJE	1	ANUAL	0	0	0%	1	1	100%	0	0	0%	0	0	0%	0	0	0%	0	0	0%	0	0	0	0	0	0	0	0	0	0	0
AC	43	SEGUIMIENTO DE LA METODOLOGIA DE ENSEÑANZA EN LA EDUCACION SUPERIOR DE COLOMBIA	NUMERO DE ENSEÑANZAS Y METODOLOGIAS PREPARADAS PARA EL PLAN DE Y ADMINISTRATIVO DE COLOMBIA	PORCENTAJE	1	OTRO PERIODO	0	0	0	0	0	0	0%	0	0	0%	0	0	0%	0	0	0%	0	0	0%	0	0	0	0	0	0	0	0	0	0

Handwritten marks and signatures at the bottom right of the page.

**SEGUIMIENTO DE INDICADORES POR PROYECTO  
 ENERO - JUNIO 2024**

Dependencia o Entidad: COLEGIO DE ESTUDIOS CIENTIFICOS Y TECNOLOGICOS DEL ESTADO DE TLAXCALA

Unidad Responsable: COLEGIO DE ESTUDIOS CIENTIFICOS Y TECNOLOGICOS DEL ESTADO DE TLAXCALA

Proyecto: 4 - 04. MAC PROYECTO INTEGRAL PARA MEJORAR LAS CONDICIONES EN EL PROCESO DE ENSEÑANZA - APRENDIZAJE EN EL CECYTE -

EMSAD Fecha: 01/07/2024



NIV EL	OP	DESCRIPCIÓN DEL INDICADOR	MÉTODO DE CÁLCULO	UNIDAD DE MEDIDA	CUBIERTO POR PROGRAMADO 2024	FRECUENCIA	ENERO			FEBRERO			MARZO			ABRIL			MAYO			JUNIO			JULIO			AGOSTO			SEPTIEMBRE			OCTUBRE			NOVIEMBRE			DICIEMBRE		
							ALCANZADO			ALCANZADO			ALCANZADO			ALCANZADO			ALCANZADO			ALCANZADO			ALCANZADO			ALCANZADO			ALCANZADO			ALCANZADO			ALCANZADO					
							NUM.	DEB.	RES.	NUM.	DEB.	RES.	NUM.	DEB.	RES.	NUM.	DEB.	RES.	NUM.	DEB.	RES.	NUM.	DEB.	RES.	NUM.	DEB.	RES.	NUM.	DEB.	RES.	NUM.	DEB.	RES.	NUM.	DEB.	RES.	NUM.	DEB.	RES.			
AC	4.3	SEGUIMIENTO E IMPLEMENTACIÓN DE LOS PLANES DE MEJORA EN LAS CONDICIONES DE LOS SALONES DE CLASES	ANÁLISIS DE DOCUMENTOS ADMINISTRATIVOS, PLANES DE MEJORA Y PLANES DE ACCIÓN DE LOS PLANES DE MEJORA EN LAS CONDICIONES DE LOS SALONES DE CLASES	PORCENTAJE	2	OTRO PERIODO	0	0	0%	0	0	0%	0	0	0%	0	0	0%	0	0	0%	0	0	0%	0	0	0%	0	0	0%	0	0	0%	0	0	0%						
AC	4.4	IMPLEMENTACIÓN DE INTERVENCIÓN EN LAS CONDICIONES DE LOS SALONES DE CLASES	ANÁLISIS DE DOCUMENTOS DE CONTROL DE INTERVENCIÓN EN LAS CONDICIONES DE LOS SALONES DE CLASES	PORCENTAJE	1	OTRO PERIODO	0	0	0%	0	0	0%	0	0	0%	0	0	0%	0	0	0%	0	0	0%	0	0	0%	0	0	0%	0	0	0%	0	0	0%						
AC	5.1	PRESENTE A LA ESCUELA REGULAR EN LA ESCUELA	NUMERO DE ESTUDIANTES DE NUEVOS CURSOS REGISTRADOS EN EL REGISTRO DE ESTUDIANTES DE ESCUELA REGULAR EN LA ESCUELA	PORCENTAJE	500	ANUAL	0	0	0%	0	0	0%	0	0	0%	0	0	0%	0	0	0%	0	0	0%	0	0	0%	0	0	0%	0	0	0%	0	0	0%						
AC	5.2	CONSEJO ALUMNOS DE MEJORA EN LAS CONDICIONES DE LOS SALONES DE CLASES	NUMERO DE INDICADORES EN EL ENFOQUE DE MEJORA EN LAS CONDICIONES DE LOS SALONES DE CLASES	PORCENTAJE	3	ANUAL	0	0	0%	0	0	0%	0	0	0%	0	0	0%	0	0	0%	0	0	0%	0	0	0%	0	0	0%	0	0	0%	0	0	0%						
AC	5.3	ESFUERZO EN LAS SALAS DE COMANDO DE LOS CENTROS ESCOLARES	ANÁLISIS DE CENTROS DE ESTUDIOS EQUIPADOS EN LA ESCUELA DE MANEJO DE PLANES DE MEJORA	PORCENTAJE	1	ANUAL	0	0	0%	0	0	0%	0	0	0%	0	0	0%	0	0	0%	0	0	0%	0	0	0%	0	0	0%	0	0	0%	0	0	0%						

ELABORÓ:  
  
 MTRA. ISABEL GABRIELA DEL RAZO BECERRA  
 DIRECTORA DE PLANEACIÓN DEL CECYTE - EMSAD

AUTORIZÓ:  
  
 DR. NORBERTO CERVANTES CONTRERAS  
 DIRECTOR GENERAL DEL CECYTE - EMSAD

✓

**SEGUIMIENTO DE METAS POR PROYECTO  
ENERO - JUNIO 2024**



Dependencia o Entidad: COLEGIO DE ESTUDIOS CIENTIFICOS Y TECNOLOGICOS DEL ESTADO DE TLAXCALA

Unidad Responsable: COLEGIO DE ESTUDIOS CIENTIFICOS Y TECNOLOGICOS DEL ESTADO DE TLAXCALA

Proyecto: 4 - 04. MAC PROYECTO INTEGRAL PARA MEJORAR LAS CONDICIONES EN EL PROCESO DE ENSEÑANZA - APRENDIZAJE EN EL CECYTE - EMSAD

Fecha: 01/07/2024

NIVEL	OP	DESCRIPCIÓN DE META	META ANUAL		META ENE		META FEB		META MAR		META ABR		META MAY		META JUN		META JUL		META AGO		META SEPT.		META OCT		META NOV.		META DIC.		
			CANTIDAD	UNIDAD DE MEDIDA	PROG.	ALC.	PROG.	ALC.	PROG.	ALC.	PROG.	ALC.	PROG.	ALC.	PROG.	ALC.	PROG.	ALC.	PROG.	ALC.	PROG.	ALC.	PROG.	ALC.	PROG.	ALC.	PROG.	ALC.	PROG.
FIN	F	ÍNDICE DE EFICIENCIA TERMINAL EN EDUCACIÓN MEDIA SUPERIOR EN EL ESTADO DE TLAXCALA	1100%	ÍNDICE	0%	0%	0%	0%	0%	0%	0%	0%	0%	0%	0%	0%	0%	0%	0%	0%	0%	0%	0%	0%	0%	0%	0%	0%	0%
PRO	P	ÍNDICE DE EFICIENCIA TERMINAL EN EL COLEGIO	92%	ÍNDICE	0%	0%	0%	0%	0%	0%	0%	0%	0%	0%	0%	0%	0%	0%	0%	0%	0%	0%	0%	0%	0%	0%	0%	0%	
COM	1	PORCENTAJE DE EVENTOS CIENTÍFICOS TECNOLÓGICOS ARTÍSTICOS Y DEPORTIVOS EN BENEFICIO DEL DESARROLLO INTEGRAL DE LOS ESTUDIANTES EN EL COLEGIO	2	PORCENTAJE	0%	0%	0%	0%	0%	0%	0%	0%	0%	0%	50%	50%	0%	0%	0%	0%	0%	0%	0%	0%	0%	0%	0%	0%	0%
COM	2	PORCENTAJE DE ACCIONES PARA INCENTIVAR LA LABOR DOCENTE Y ESTUDIANTIL EN EL COLEGIO	1	PORCENTAJE	0%	0%	0%	0%	0%	0%	0%	0%	0%	0%	100%	100%	0%	0%	0%	0%	0%	0%	0%	0%	0%	0%	0%	0%	0%
COM	3	PORCENTAJE DE ACCIONES PARA MEJORAR EL PROCESO ENSEÑANZA - APRENDIZAJE DE LOS ESTUDIANTES DEL COLEGIO	4	PORCENTAJE	0%	0%	0%	0%	0%	0%	0%	0%	0%	0%	50%	50%	0%	0%	0%	0%	0%	0%	0%	0%	0%	0%	0%	0%	0%
COM	4	PORCENTAJE DE ACCIONES PARA EFICIENTAR Y MEJORAR LOS PROCESOS ACADÉMICO - ADMINISTRATIVOS DEL COLEGIO	1	PORCENTAJE	0%	0%	0%	0%	0%	0%	0%	0%	0%	0%	0%	0%	0%	0%	0%	0%	0%	0%	0%	0%	0%	0%	0%	0%	0%
COM	5	PORCENTAJE DE ACCIONES DEL COLEGIO PARA FORTALECER LA MOVILIDAD DE EMSAD EN EL ESTADO	2	PORCENTAJE	0%	0%	0%	0%	0%	0%	0%	0%	0%	0%	50%	50%	0%	0%	0%	0%	0%	0%	0%	0%	0%	0%	0%	0%	0%
ACT	1.1	PORCENTAJE DE ESTUDIANTES DEL COLEGIO QUE PARTICIPAN EN LAS ACTIVIDADES LITERARIAS DEL CECYTE - EMSAD	200	PORCENTAJE	0%	0%	0%	0%	0%	0%	100%	100%	0%	0%	0%	0%	0%	0%	0%	0%	0%	0%	0%	0%	0%	0%	0%	0%	0%
ACT	1.2	PORCENTAJE DE ESTUDIANTES DEL COLEGIO QUE PARTICIPAN EN EL PROGRAMA "UNA SEMANA CECYTE - EMSAD EN LA COMUNIDAD"	100	PORCENTAJE	0%	0%	0%	0%	0%	0%	100%	100%	0%	0%	0%	0%	0%	0%	0%	0%	0%	0%	0%	0%	0%	0%	0%	0%	0%
ACT	1.3	PORCENTAJE DE ESTUDIANTES DEL COLEGIO QUE PARTICIPAN EN EVENTOS ACADÉMICOS Y DEPORTIVOS	200	PORCENTAJE	0%	0%	0%	0%	0%	0%	0%	0%	0%	0%	0%	0%	0%	0%	0%	0%	0%	0%	0%	0%	0%	0%	0%	0%	0%
ACT	1.4	PORCENTAJE DE ESTUDIANTES DEL COLEGIO QUE PARTICIPAN EN EVENTOS SOCIALES, CIENTÍFICOS, TECNOLÓGICOS Y ACADÉMICOS	200	PORCENTAJE	0%	0%	0%	0%	0%	0%	0%	0%	0%	0%	0%	0%	0%	0%	0%	0%	0%	0%	0%	0%	0%	0%	0%	0%	0%
ACT	1.5	PORCENTAJE DE ESTUDIANTES EVALUADOS MEDIANTE MEDIANTE LA ESTRATEGIA ESTATAL DE EVALUACIÓN	5000	PORCENTAJE	0%	0%	0%	0%	0%	0%	100%	70%	0%	0%	0%	0%	0%	0%	0%	0%	0%	0%	0%	0%	0%	0%	0%	0%	0%
ACT	1.6	PORCENTAJE DE INTERCAMBIOS ACADÉMICOS REALIZADOS POR PARTE DE LA COMUNIDAD ESTUDIANTIL DEL COLEGIO	1	PORCENTAJE	0%	0%	0%	0%	0%	0%	0%	0%	0%	0%	0%	0%	0%	0%	0%	0%	0%	0%	0%	0%	0%	0%	0%	0%	0%

*Handwritten signature and date:*  
9

*Handwritten mark:* ✓

CUENTA PÚBLICA | 2024  
ENTIDAD FEDERATIVA DE TLAXCALA

ACT	1.7	PORCENTAJE DE ESTUDIANTES DEL COLEGIO QUE PARTICIPAN EN FERIAS DE CIENCIA Y TECNOLOGÍA	50	PORCENTAJE	0%	0%	0%	0%	0%	0%	0%	0%	0%	0%	0%	0%	0%	0%	0%	0%	0%	0%	0%	0%	0%	0%		
ACT	1.8	PORCENTAJE DE ESTUDIANTES HOMBRES INSCRITOS EN EL COLEGIO EN EL CICLO ESCOLAR 2021-2024	2550	PORCENTAJE	0%	0%	0%	0%	0%	0%	0%	0%	0%	0%	0%	0%	0%	0%	0%	0%	0%	0%	0%	0%	0%	0%	0%	
ACT	1.8	PORCENTAJE DE ESTUDIANTES MUJERES INSCRITAS EN EL COLEGIO PARA EL CICLO ESCOLAR 2021-2024	2450	PORCENTAJE	0%	0%	0%	0%	0%	0%	0%	0%	0%	0%	0%	0%	0%	0%	0%	0%	0%	0%	0%	0%	0%	0%	0%	
ACT	1.9	PORCENTAJE DE ESTUDIANTES PARTICIPANTES EN LOS FESTIVALES DE ARTE Y CULTURA A NIVEL ESTATAL Y NACIONAL	200	PORCENTAJE	0%	0%	0%	0%	0%	0%	0%	0%	0%	0%	0%	0%	0%	0%	0%	0%	0%	0%	0%	0%	0%	0%	0%	
ACT	1.10	PORCENTAJE DE ESTUDIANTES DE PLANTELES CECYTE - EMSAD INSCRITOS EN EL MODELO DE FORMACIÓN DUAL	40	PORCENTAJE	0%	0%	0%	0%	0%	0%	0%	0%	0%	0%	0%	0%	0%	0%	0%	0%	0%	0%	0%	0%	0%	0%	0%	
ACT	1.11	PORCENTAJE DE EGRESADOS DEL COLEGIO MEDIANTE EL MODELO DE FORMACIÓN DUAL	40	PORCENTAJE	0%	0%	0%	0%	0%	0%	0%	0%	0%	0%	0%	0%	0%	0%	0%	0%	0%	0%	0%	0%	0%	0%	0%	
ACT	1.12	PORCENTAJE DE ESTUDIANTES QUE PARTICIPAN EN EVENTOS DE INTERCULTURALIDAD ESTATAL Y NACIONAL	100	PORCENTAJE	0%	0%	0%	0%	0%	0%	0%	0%	0%	0%	0%	0%	0%	0%	0%	0%	0%	0%	0%	0%	0%	0%	0%	
ACT	1.13	PORCENTAJE DE ENCUENTROS DE CIENCIA (TECNOLOGÍA Y EXPD. CIENCIAS EN LOS QUE PARTICIPAN ESTUDIANTES DEL COLEGIO	50	PORCENTAJE	0%	0%	0%	50%	0%	0%	0%	0%	0%	0%	0%	0%	0%	0%	0%	0%	0%	0%	0%	0%	0%	0%	0%	
ACT	2.1	PORCENTAJE DE CONVENIOS SUSCRITOS POR LA DIRECCIÓN GENERAL DE CECYTE - EMSAD	3	PORCENTAJE	0%	0%	0%	33%	33%	0%	0%	33%	33%	0%	0%	0%	0%	0%	0%	0%	0%	0%	0%	0%	0%	0%	0%	
ACT	2.2	PORCENTAJE DE CEREMONIAS DE EXCELENCIA ACADÉMICA REALIZADAS	1	PORCENTAJE	0%	0%	0%	0%	0%	0%	0%	0%	0%	0%	0%	0%	0%	0%	0%	0%	0%	0%	0%	0%	0%	0%	0%	
ACT	2.3	PORCENTAJE DE RECONOCIMIENTOS ENTREGADOS AL MÉRITO ACADÉMICO ADMINISTRATIVO Y PRÁCTICA EDUCATIVA EN EL COLEGIO	1	PORCENTAJE	0%	0%	0%	0%	0%	0%	0%	0%	0%	0%	0%	0%	0%	0%	0%	0%	0%	0%	0%	0%	0%	0%	0%	
ACT	2.4	PORCENTAJE DE RECONOCIMIENTOS ENTREGADOS AL MÉRITO ADMINISTRATIVO DE DIRECCIÓN GENERAL DEL COLEGIO	20	PORCENTAJE	0%	0%	0%	0%	0%	0%	0%	0%	0%	0%	0%	0%	0%	0%	0%	0%	0%	0%	0%	0%	0%	0%	0%	
ACT	2.5	PROPALDO DE ESTUDIANTES POR PLANTEL QUE RECIBEN UN RECONOCIMIENTO POR SU LABOR ESTUDIANTIL EN EL COLEGIO	4	PORCENTAJE	0%	0%	0%	0%	0%	0%	0%	0%	0%	0%	0%	0%	0%	0%	0%	0%	0%	0%	0%	0%	0%	0%	0%	
ACT	2.6	PORCENTAJE DE ESTUDIANTES DEL COLEGIO BENEFICIARIOS DEL "BECAS BEMTO JÓVENES"	16 500	PORCENTAJE	0%	0%	0%	0%	0%	0%	0%	0%	0%	0%	0%	0%	0%	0%	0%	0%	0%	0%	0%	0%	0%	0%	0%	
ACT	3.1	PORCENTAJE DE JORNADAS DE HABILIDADES SOCIOEMOCIONALES REALIZADAS EN PLANTELES DEL COLEGIO	2	PORCENTAJE	0%	0%	0%	50%	50%	0%	0%	0%	0%	0%	0%	0%	0%	0%	0%	0%	0%	0%	0%	0%	0%	0%	0%	
ACT	3.2	PORCENTAJE DE CAPACITACIONES REALIZADAS AL PERSONAL INFORMATICO, DOCENTE Y DE APOYO PARA EL APROVECHAMIENTO ÓPTIMO DE LOS CENTROS DE CÓMPUTO DEL COLEGIO	2	PORCENTAJE	0%	0%	0%	0%	0%	50%	50%	0%	0%	0%	0%	0%	0%	0%	0%	0%	0%	0%	0%	0%	0%	0%	0%	
ACT	3.3	PORCENTAJE DE AGENTES EDUCATIVOS DEL COLEGIO CERTIFICADOS EN HABILIDADES SOCIOEMOCIONALES	263	PORCENTAJE	0%	0%	0%	0%	0%	100%	100%	0%	0%	0%	0%	0%	0%	0%	0%	0%	0%	0%	0%	0%	0%	0%	0%	0%
ACT	3.4	PORCENTAJE DE DIRECTIVOS CERTIFICADOS EN EL PROGRAMA DEL NUEVO MANEJO CURRICULAR COMEN DE EDUCACIÓN MEDIA SUPERIOR	32	PORCENTAJE	0%	0%	0%	0%	0%	100%	100%	0%	0%	0%	0%	0%	0%	0%	0%	0%	0%	0%	0%	0%	0%	0%	0%	0%
ACT	3.5	PORCENTAJE DE DOCENTES QUE CUMPLAN EL PROCESO DE CAPACITACIÓN, ACREDITACIÓN Y PROFESIONALIZACIÓN EN EL COLEGIO	600	PORCENTAJE	0%	0%	50%	50%	0%	0%	0%	0%	0%	0%	0%	0%	0%	0%	0%	0%	0%	0%	0%	0%	0%	0%	0%	0%
ACT	3.6	PORCENTAJE DE PADRES DE FAMILIA Y/O TUTORER QUE PARTICIPAN EN REUNIONES PARA LA EDUCACIÓN DE SUS HIJOS	8600	PORCENTAJE	0%	0%	0%	0%	50%	50%	50%	50%	0%	0%	0%	0%	0%	0%	0%	0%	0%	0%	0%	0%	0%	0%	0%	0%

SECTOR PARAESTATAL

ACT	3.7	PORCENTAJE DE REUNIONES EN PLANTELES PARA IMPLEMENTAR EL PROGRAMA "SUGUIERAS PARA PADRES" EN EL COLEGIO	150	PORCENTAJE	0%	0%	0%	0%	50%	50%	50%	50%	0%	0%	0%	0%	0%	0%	0%	0%	0%	0%	0%	0%	0%	0%	0%	0%
ACT	3.8	PORCENTAJE DE ACCIONES IMPLANTADAS PARA LLEVAR A CABO EL PROCESO DE ADMISIÓN, INDOCCIÓN Y PERMANENCIA DEL PERSONAL DOCENTE	1	PORCENTAJE	0%	0%	0%	0%	0%	0%	0%	0%	0%	0%	100%	100%	0%	0%	0%	0%	0%	0%	0%	0%	0%	0%	0%	0%
ACT	3.9	PORCENTAJE DE COLEGIOS REALIZADOS PARA LA ELABORACIÓN DE SECUENCIAS DIDÁCTICAS ARGUMENTADAS	2	PORCENTAJE	0%	0%	0%	50%	50%	0%	0%	0%	0%	0%	0%	0%	0%	0%	0%	0%	0%	0%	0%	0%	0%	0%	0%	0%
ACT	3.10	PORCENTAJE DE SESIONES DEL PROGRAMA "MEJORES HIJOS, POR MEJORES PADRES" REALIZADAS	4	PORCENTAJE	0%	0%	0%	0%	0%	25%	25%	25%	0%	0%	0%	0%	0%	0%	0%	0%	0%	0%	0%	0%	0%	0%	0%	0%
ACT	3.11	PORCENTAJE DE ACCIONES IMPLANTADAS PARA LLEVAR A CABO LOS PROGRAMAS DE ORIENTACIÓN EDUCATIVA	2	PORCENTAJE	0%	0%	0%	0%	0%	0%	50%	50%	0%	0%	0%	0%	0%	0%	0%	0%	0%	0%	0%	0%	0%	0%	0%	0%
ACT	4.1	PORCENTAJE DE SISTEMAS INFORMÁTICOS EN FUNCIÓN PARA LA EFICIENCIA DE LOS PROCESOS ACADÉMICOS Y ADMINISTRATIVOS DEL COLEGIO	1	PORCENTAJE	0%	0%	0%	100%	100%	0%	0%	0%	0%	0%	0%	0%	0%	0%	0%	0%	0%	0%	0%	0%	0%	0%	0%	0%
ACT	4.2	PORCENTAJE DE PROCESOS ADMINISTRATIVOS FINANCIEROS Y MATERIALES SISTEMATIZADOS EN EL COLEGIO	1	PORCENTAJE	0%	0%	0%	0%	0%	0%	0%	0%	0%	0%	0%	0%	0%	0%	0%	0%	0%	0%	0%	0%	0%	0%	0%	0%
ACT	4.3	PORCENTAJE DE DOCUMENTOS NORMATIVOS VULGARIZADOS E IMPLMENTADOS EN EL COLEGIO	2	PORCENTAJE	0%	0%	0%	0%	0%	0%	0%	0%	0%	0%	0%	0%	0%	0%	0%	0%	0%	0%	0%	0%	0%	0%	0%	0%
ACT	4.4	PORCENTAJE DE DOCUMENTOS DE CONTROL INTERNO IMPLEMENTADOS EN EL COLEGIO	1	PORCENTAJE	0%	0%	0%	0%	0%	0%	0%	0%	0%	0%	0%	0%	0%	0%	0%	0%	0%	0%	0%	0%	0%	0%	0%	0%
ACT	5.1	PORCENTAJE DE ESTUDIANTES DE NUEVO INGRESO INSCRITOS EN LA MODALIDAD DE EMSAD	900	PORCENTAJE	0%	0%	0%	0%	0%	0%	0%	0%	0%	0%	0%	0%	0%	0%	0%	0%	0%	0%	0%	0%	0%	0%	0%	0%
ACT	5.2	PORCENTAJE DE INDICADORES MEJORADOS EN LA MODALIDAD DE EMSAD	3	PORCENTAJE	0%	0%	0%	0%	0%	0%	0%	0%	0%	0%	0%	0%	0%	0%	0%	0%	0%	0%	0%	0%	0%	0%	0%	0%
ACT	5.3	PORCENTAJE DE CENTROS EMSAD CON SALAS DE COMPLETO EQUIPADAS EN EL AÑO	1	PORCENTAJE	0%	0%	0%	0%	0%	0%	0%	0%	0%	0%	0%	0%	0%	0%	0%	0%	0%	0%	0%	0%	0%	0%	0%	0%

ELABORÓ:

MTRA. ISABEL GABRIELA DEL RAZO BECERRA  
DIRECTORA DE PLANEACIÓN DEL CECYTE - EMSAD

AUTORIZÓ:

DR. NORBERTO CERVANTES CONTRERAS  
DIRECTOR GENERAL DEL CECYTE - EMSAD



COLEGIO DE ESTUDIOS CIENTÍFICOS Y TECNOLÓGICOS DEL ESTADO DE TLAXCALA Ayudas Sociales y Subsidios Del 01 de enero al 31 de marzo de 2024 (Cifras en Pesos)								
CONCEPTO	AYUDA A	SUBSIDIO	SECTOR (ECONOMICO O SOCIAL)	BENEFICIARIO	CURP	RFC	MONTO PAGADO	PERIODICIDAD
4410 AYUDAS SOCIALES A PERSONAS	<b>SIN INFORMACION QUE REVELAR</b>		SECTOR SOCIAL	-		-	0.00	-
<b>TOTAL</b>							0.00	

C.P. MARTIN HERNANDEZ BAUTISTA

DIRECTOR DE ADMINISTRACION Y FINANZAS

SIN INFORMACION QUE REVELAR

DR. NORBERTO CERVANTES CONTRERAS

DIRECTOR GENERAL



**COLEGIO DE ESTUDIOS CIENTÍFICOS Y TECNOLÓGICOS  
DEL ESTADO DE TLAXCALA**

**Anexos**



**EDUCACIÓN**  
SECRETARÍA DE EDUCACIÓN PÚBLICA



**TLAXCALA**  
UNA NUEVA HISTORIA

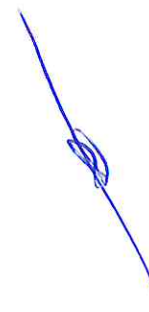

SECTOR PARAESTATAL

Relación de Bienes Muebles que Componen el Patrimonio  
Cuenta Pública 2024  
(Pesos)

Ente Público: COLEGIO DE ESTUDIOS CIENTIFICOS Y TECNOLOGICOS DEL ESTADO DE TLAXCALA

Código	Descripción del Bien Mueble	Valor en libros
1241	MOBILIARIO Y EQUIPO DE ADMINISTRACIÓN	\$45,885,460.00
1242	MOBILIARIO Y EQUIPO EDUCACIONAL Y RECREATIVO	\$6,728,001.00
1243	EQUIPO E INSTRUMENTAL MÉDICO Y DE LABORATORIO	\$14,361,148.00
1244	VEHÍCULOS Y EQUIPO DE TRANSPORTE	\$5,269,010.00
1246	MAQUINARIA, OTROS EQUIPOS Y HERRAMIENTAS	\$12,681,193.00
	<b>SUMA</b>	<b>84,924,812.00</b>
La información contenida en este anexo se envía de forma electrónica debido al volumen de la misma que incluye a CECYTE - EMSAD.		

Bajo protesta de decir verdad declaramos que los Estados Financieros y sus Notas son razonablemente correctos y responsabilidad del emisor.

  
Dr. Norberto Cervantes Contreras  
Director General

  
C.P. Martín Hernández Bautista  
Director de Administración y Finanzas

Relación de Bienes Inmuebles que Componen el Patrimonio  
Cuenta Pública 2024  
(Pesos)

Ente Público: COLEGIO DE ESTUDIOS CIENTIFICOS Y TECNOLOGICOS DEL ESTADO DE TLAXCALA

Código	Descripción del Bien Inmueble	Valor en libros
1231-5811	Terrenos	48,873,277
1233-5831	Edificios no Habitacionales	103,141,281
	<b>SUMA</b>	<b>152,014,558</b>
	SOFTWARE	3,883,772
La información contenida en este anexo se envía de forma electrónica debido al volumen de la misma que incluye a CECYTE - EMSAD.		

Bajo protesta de decir verdad declaramos que los Estados Financieros y sus Notas son razonablemente correctos y responsabilidad del emisor.

Dr. Norberto Cervantes Contreras  
Director General

C.P. Martín Hernández Bautista  
Director de Administración y Finanzas

SECTOR PARAESTATAL

Cuenta Pública 2024 Sector Paraestatal Relación de cuentas bancarias productivas específicas		
Fondo, Programa o Convenio	Datos de la Cuenta Bancaria	
	Institución Bancaria	Número de Cuenta
CONVENIO MARCO RECURSO FEDERAL	BBVA BANCOMER	***6108

Bajo protesta de decir verdad declaramos que los Estados Financieros y sus Notas son razonablemente correctos y responsabilidad del emisor.

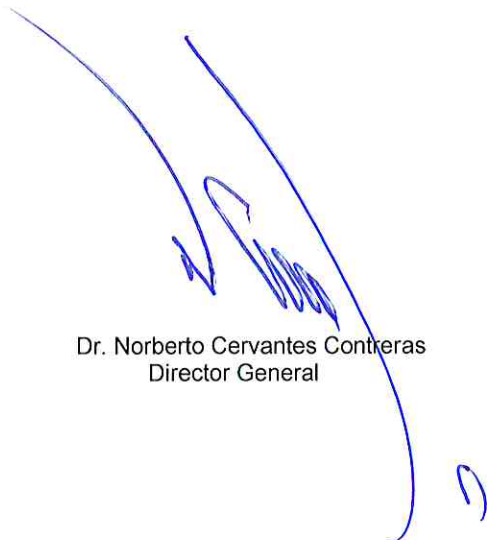

Dr. Norberto Cervantes Contreras  
Director General



C.P. Martín Hernández Bautista  
Director de Administración y Finanzas

Relación de esquemas bursátiles y de coberturas financieras

(Artículo 46, último párrafo LGCG)

En cumplimiento a lo dispuesto en el artículo 46, último párrafo de la Ley General de Contabilidad Gubernamental, se aclara que el Colegio de Estudios Científicos y Tecnológicos del Estado de Tlaxcala, al 30 de junio de 2024, no tiene información relacionada con esquemas bursátiles y de cobertura financiera que relacionar.

Bajo protesta de decir verdad declaramos que los Estados Financieros y sus Notas son razonablemente correctos y responsabilidad del emisor.

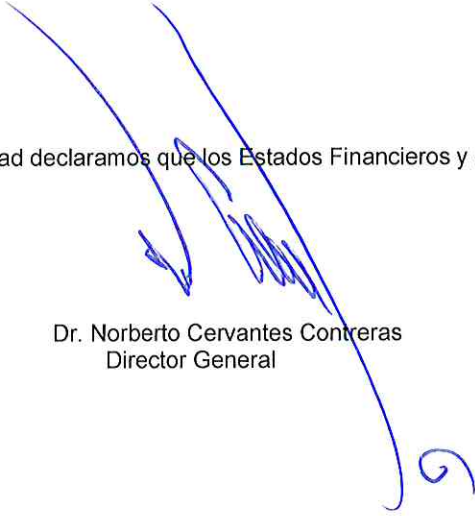

Dr. Norberto Cervantes Contreras  
Director General



C.P. Martín Hernández Bautista  
Director de Administración y Finanzas

## SECTOR PARAESTATAL

---

Información adicional que dispongan otras leyes

Liga de transparencia

Con fundamento en el Título Quinto, Capítulo I, artículo 56, párrafo primero, de la Ley General de Contabilidad Gubernamental donde establece que "La generación y publicación de la información financiera de los entes públicos a que se refiere este Título, se hará conforme a las normas, estructura, formatos y contenido de la información que para tal efecto establezca el Consejo y difundirse en la página de internet del respectivo ente público", así como para dar cumplimiento al Acuerdo por el que se Armoniza la Estructura de las Cuentas Públicas, publicado en el Diario Oficial de la Federación el 06 de octubre de 2014, el cual hace referencia a que, las cuentas públicas deberán ser publicadas para consulta de la población en general y deberán estar disponibles en sus respectivas páginas de internet, desde el momento en que son presentadas para su fiscalización; la liga de acceso es:

Cuenta Pública Armonizada:

[https://cecytlax.edu.mx/transparencia/administrativa/contabilidad/cuenta\\_publica/2024/2DOTRIMESTRE.pdf](https://cecytlax.edu.mx/transparencia/administrativa/contabilidad/cuenta_publica/2024/2DOTRIMESTRE.pdf)

Bajo protesta de decir verdad declaramos que los Estados Financieros y sus Notas son razonablemente correctos y responsabilidad del emisor.



Dr. Norberto Cervantes Contreras  
Director General



C.P. Martín Hernández Bautista  
Director de Administración y Finanzas



**BALANZA DE COMPROBACION  
DEL 01 DE ENERO AL 30 DE JUNIO DE 2024  
( PESOS )**

	<b>SALDO ANTERIOR</b>	<b>MOVIMIENTOS ACUMULADOS DEBE</b>	<b>HABER</b>	<b>SALDO ACTUAL</b>	
<b>ACTIVO</b>					
CAJA	0	50,000	25,000	25,000	25,000
BANCOS	33,617,345	271,772,209	258,631,230	13,140,979	46,758,324
DEUDORES DIVERSOS	0	0	0	0	0
DERECHOS A RECIBIR EFECTIVO Y EC	57,275	138,835,725	138,814,344	21,381	78,656
DERECHOS A RECIBIR BIENES Y SERV	-	0	0	0	0
<b>ACTIVO CIRCULANTE</b>	<b>33,674,620</b>	<b>410,657,934</b>	<b>397,470,574</b>	<b>13,187,360</b>	<b>46,861,980</b>
BIENES MUEBLES	84,881,794	43,019	0	43,019	84,924,813
BIENES INMUEBLES	152,014,558	0	0	0	152,014,558
BIENES INTANGIBLES	3,883,772	0	0	0	3,883,772
OBRAS EN PROCESO	-	0	0	0	0
<b>ACTIVO FIJO</b>	<b>240,780,124</b>	<b>43,019</b>	<b>-</b>	<b>43,019</b>	<b>240,823,143</b>
ANTICIPOS	0	0	0	0	0
DEPOSITOS EN GARANTIA	0	0	0	0	0
ACTIVO INTANGIBLE	0	0	0	0	0
<b>ACTIVO DIFERIDO</b>	<b>0</b>	<b>0</b>	<b>0</b>	<b>0</b>	<b>0</b>
<b>TOTAL ACTIVO</b>	<b>274,454,744</b>	<b>410,700,953</b>	<b>397,470,574</b>	<b>13,230,379</b>	<b>287,685,123</b>
<b>PASIVO</b>					
PROVEEDORES	6,075,723	105,490,217	105,770,631	280,414	6,356,137
ACREEDORES DIVERSOS	135,373	2,653,122	2,601,085	-52,037	83,336
FONDO EN ADMON A CTA DE 3ROS	13,433,959	39,589,226	49,724,210	10,134,984	23,568,943
BECAS DE TRANSPORTE	0	0	0	0	0
<b>PASIVO CORTO PLAZO</b>	<b>19,645,055</b>	<b>147,732,565</b>	<b>158,095,926</b>	<b>10,363,361</b>	<b>30,008,416</b>
<b>TOTAL PASIVO</b>	<b>19,645,055</b>	<b>147,732,565</b>	<b>158,095,926</b>	<b>10,363,361</b>	<b>30,008,416</b>
<b>PATRIMONIO</b>					
BIENES MUEBLES E INMUEBLES	165,120,283	0	0	0	165,120,283
RESULTADO DE EJERCICIOS ANTERIC	25,013,861	0	0	0	25,013,861
REVALUOS	50,395,722	0	0	0	50,395,722
FONDO DE CONTINGENCIAS	0	0	0	0	0
RECTIFICACIONES DE RESULTADOS C	10,000	0	0	0	10,000
<b>TOTAL PATRIMONIO</b>	<b>240,539,866</b>	<b>0</b>	<b>0</b>	<b>0</b>	<b>240,539,866</b>
<b>INGRESOS</b>					
PARTICIPACIONES	0	0	0	-	0
TRANSFERENCIAS Y ASIGNACIONES	136,361,574	0	135,994,716	135,994,716	272,356,290
CONVENIOS	0	0	0	0	0
DERECHOS	0	0	0	0	0
PRODUCTOS	154,980	0	130,593	130,593	285,573
OTROS INGRESOS Y BENEFICIOS	0	0	0	0	0
<b>TOTAL INGRESOS</b>	<b>136,516,554</b>	<b>0</b>	<b>136,125,309</b>	<b>136,125,309</b>	<b>272,641,863</b>
<b>EGRESOS</b>					
SERVICIOS PERSONALES	116,365,292	122,267,834	0	122,267,834	238,633,126
MATERIALES Y SUMINISTROS	263,757	718,565	0	718,565	982,322
SERVICIOS GENERALES	5,617,682	10,271,892	0	10,271,892	15,889,574
TRANSFERENCIAS	0	0	0	0	0
BIENES MUEBLES E INMUEBLES	0	0	0	0	0
OBRA PUBLICA	0	0	0	0	0
<b>TOTAL EGRESOS</b>	<b>122,246,731</b>	<b>133,258,291</b>	<b>0</b>	<b>133,258,291</b>	<b>255,505,022</b>
2,867,018					
<b>SALDO DEUDOR</b>	<b>396,701,475</b>	<b>691,691,809</b>			<b>543,190,145</b>
<b>SALDO ACREED</b>	<b>396,701,475</b>			<b>691,691,809</b>	<b>292,977,340</b>
543,190,145					

*(Handwritten mark)*

*(Handwritten mark)*

**RELACION DE BANCOS  
 AL 30 DE JUNIO DE 2024  
 (PESOS)**

NO. DE CTA.	DESCRIPCION	IMPORTE
<b>CECYTE</b>		
<b>ESTATALES</b>		
417458043	PAGADORA DE NOMINA 2016	49,816
1137522810	PAGADORA DE NOMINA 2019	29,851
65509591067	PAGADORA DE NOMINA 2023	192,680
65509037295	PAGADORA DE NOMINA 2022	585,735
65510238051	PAGADORA DE NOMINA 2024	5,269,977
119690751	RECURSO ESTATAL 2023	2,678,718
***5910	RECURSO ESTATAL 2024	11,471,620
119690719	PARTICIPACION ESTATAL 2023	669,373
***5988	PARTICIPACION ESTATAL 2024	4,200,682
65509631680	FONDO DE AHORRO 2023	5,369
***5395	FONDO DE AHORRO 2024	5,206,406
0120209511	FONDO DE CONTINGENCIA	705,175
<b>FEDERAL</b>		
122436108	RECURSO FEDERAL 2024	6,877,032
120132969	FAM 2023	
<b>INGRESOS PROPIOS</b>		
56322	INGRESOS PROPIOS BANAMEX	7,262
<b>PAAGES</b>		
196531296	PAAGES 2014	4,382
199788298	PAAGES 2015	59
<b>EMSAD</b>		
65509591019	PAGADORA DE NOMINA 2023	43,150
114597478	PAGADORA DE NOMINA 2020	28,264
0119695052	RECURSO ESTATAL 2023	1,474,547
***5376	RECURSO ESTATAL 2024	4,232,068
65509631768	FONDO DE AHORRO 2023	1,368
***5350	FONDO DE AHORRO 2024	56,006
0119694935	PARTICIPACION ESTATAL 2023	73,340
***5414	PARTICIPACION ESTATAL 2024	1,133,887
116242626	PAGADORA DE NOMINA 2021	0
65509037324	PAGADORA DE NOMINA 2022	18
***8142	PAGADORA DE NOMINA 2024	797,361
119695087	RECURSO FEDERAL 2023	0
***5422	RECURSO FEDERAL 2024	964,181
		<b>46,758,324</b>



**TLAXCALA**  
UNA NUEVA HISTORIA

**EDUCACIÓN**

**SEPE**

**USET**

**CECYTE**

**EMSAD**

COLEGIO DE ESTUDIOS CIENTÍFICOS Y TECNOLÓGICOS DEL ESTADO DE TLAXCALA

**RELACION DE INGRESOS ACUMULADO  
DEL 01 DE ENERO AL 30 DE JUNIO DE 2024  
(PESOS)**

DESCRIPCIÓN		IMPORTE
TRANSFERENCIAS Y ASIGNACIONES		272,356,290
ESTATAL	118,028,547	
FEDERAL	146,525,048	
INGRESOS PROP	7,802,695	
PRODUCTOS		285,573
GENERADOS POR LAS CUENTAS DEL COLEGIO	285,573	
OTROS INGRESOS Y BENEFICIOS		0
<p>TRANSFERIDOS POR LA SECRETARIA DE FINANZAS POR LAS IMPORTES DE \$554.47 EN EL MES DE FEBRERO Y \$260.63 EN MARZO, REGISTRADOS EN CUENTA DE OTROS ACREEDORES PARA EL REINTEGRO A LA TESOFE CONFORME A LO DISPUESTO EN EL ANEXO DE EJECUCION 2024. ESTOS IMPORTES FUERON REINTEGRADOS CON LAS POLIZAS E00304 Y E00305 EN EL MES DE ABRIL.</p>	815	
<b>TOTAL</b>		<b>272,641,863</b>

RELACION DE INGRESOS ACUMULADO  
 DEL 01 DE ABRIL 30 DE JUNIO DE 2024  
 (PESOS)

DESCRIPCION		IMPORTE
TRANSFERENCIAS Y ASIGNACIONES		135,994,716
ESTATAL	79,977,647.00	
FEDERAL	54,458,362.00	
INGRESOS PROP	1,558,707.00	
FAM VIRTUAL	0.00	
FAM LIQUIDO	0.00	
PRODUCTOS (PRODUCTOS FINANCIEROS)		0
TRANSFERIDOS POR LA SECRETARIA DE FINANZAS	0	
GENERADOS POR LAS CUENTAS DEL COLEGIO	0	
OTROS INGRESOS Y BENEFICIOS		130,593
<b>TOTAL</b>		<b>136,125,309</b>

*[Handwritten signature]*

*[Handwritten mark]*



**TLAXCALA**  
UNA NUEVA HISTORIA

EDUCACIÓN

SEPE

USET

CECYTE

EMSAD

COLEGIO DE ESTUDIOS CIENTÍFICOS Y TECNOLÓGICOS DEL ESTADO DE TLAXCALA

RELACION DE EGRESOS ACUMULADO  
DEL 01 DE ABRIL 30 DE JUNIO DE 2024  
(PESOS)

DESCRIPCION		IMPORTE
SERVICIOS PERSONALES		122,267,834
MATERIALES Y SUMINISTROS		718565
SERVICIOS GENERALES		10,271,892
<b>TOTAL</b>		<b>133,258,291</b>



EDUCACIÓN

SEPE

USET



COLEGIO DE ESTUDIOS CIENTÍFICOS Y TECNOLÓGICOS DEL ESTADO DE TLAXCALA

RELACION DE EGRESOS TRIMESTRAL  
DEL 01 DE ABRIL 30 DE JUNIO DE 2024  
(PESOS)

DESCRIPCION		IMPORTE
SERVICIOS PERSONALES		238,633,126
MATERIALES Y SUMINISTROS		982,322
SERVICIOS GENERALES		15,889,574
<b>TOTAL</b>		<b>255,505,022</b>

**COLEGIO DE ESTUDIOS CIENTÍFICOS Y TECNOLÓGICOS DEL ESTADO DE TLAXCALA**
**PLANTILLA DE PERSONAL  
CORRESPONDIENTE AL SEGUNDO TRIMESTRE  
DEL 01 DE ABRIL AL 30 DE JUNIO DEL 2024  
(PESOS)**

PUESTO	TOTAL DE PUESTOS	NIVEL	SUELDO BASE	SUELDO BASE TRIMESTRAL X PUESTOS	TOTAL OTRAS PRESTACIONES
DIRECTOR GENERAL	1	SN	53,590	190,709	33,648
DIRECTOR DE AREA	7	SN	47,881	1,005,505	180,625
SUBDIRECTOR DE AREA	8	SN	39,847	888,650	181,185
DIRECTOR DE PLANTEL	32	SN	50,808	4,849,712	867,901
SUBDIRECTOR DE PLANTEL	21	SN	37,347	2,352,858	431,266
JEFE DE DEPARTAMENTO	11	SN	33,591	974,136	169,168
COORDINADOR ACADEMICO	57	SN	36,153	6,031,499	3,002,505
<b>SUBTOTAL</b>	<b>137</b>				
INGENIERO EN SISTEMAS	2	16	14,477	86,861	18,203
COORDINADOR DE TEC. ESP.	7	16	14,477	304,015	63,710
SUPERVISOR	6	16	14,477	260,584	54,609
JEFE DE OFICINA	98	14	12,822	3,790,361	1,893,138
TECNICO ESPECIALIZADO	3	14	12,822	115,396	24,822
ANALISTA ESPECIALIZADO	40	13	12,025	1,442,983	346,391
PROGRAMADOR	41	13	12,025	1,453,572	596,406
SRIA. DE DIRECTOR GENERAL	2	13	12,025	72,149	56,749
TRABAJADORA SOCIAL	31	10	10,364	963,385	446,884
SRIA. DE DIRECTOR DE AREA	2	10	10,364	62,185	14,090
ENFERMERA	15	9	9,882	444,711	185,367
ENCARGADO DE ORDEN	49	8	9,398	1,397,494	798,371
LABORATORISTA	23	8	9,398	636,005	329,570
SRIA DE DIRECTOR DE PLANTEL	40	8	9,398	1,128,542	548,113
CAPTURISTA	85	8	9,398	2,386,980	1,222,316
ADMINISTRATIVO ESPECIALIZADO	3	7	9,388	84,578	19,685
BIBLIOTECARIO	17	6	9,398	474,577	211,848
ALMACENISTA	28	4	9,398	789,395	371,460
OFICIAL DE MANTENIMIENTO	2	4	9,398	56,385	13,124
VIGILANTE	25	4	9,398	704,817	310,823
AUXILIAR DE SERVICIOS Y MANTENIMIENTO	66	3	9,398	1,860,717	699,014
CHOFER	1	4	9,398	28,193	6,562
<b>SUBTOTAL</b>	<b>586</b>				
PROFESOR CECYT I	501	SN	461	18,121,945	5,177,109
PROFESOR CECYT II	4	SN	522	178,324	168,115
PROFESOR CECYT III	3	SN	588	165,343	143,396
PROFESOR CECYT IV	1	SN	670	80,388	48,551
PROFESOR ASOCIADO B "MT"	3	SN	10,303	172,964	112,097
PROFESOR ASOCIADO B "TT"	1	SN	15,454	60,197	57,900
PROFESOR ASOCIADO B "TC"	2	SN	20,605	123,632	112,909
PROFESOR ASOCIADO C "MT"	3	SN	11,432	188,149	172,261
PROFESOR ASOCIADO C "TT"	2	SN	17,148	78,280	53,180
PROFESOR ASOCIADO C "TC"	2	SN	22,865	137,190	124,112
PROFESOR TITULAR A "MT"	1	SN	13,195	74,886	65,584
PROFESOR TITULAR A "TT"	4	SN	19,792	290,459	269,959
PROFESOR TITULAR A "TC"	11	SN	26,386	870,859	803,627
PROFESOR TITULAR B "MT"	2	SN	15,417	170,385	150,851
PROFESOR TITULAR B "TT"	4	SN	23,126	357,269	285,358
PROFESOR TITULAR B "TC"	6	SN	30,834	555,009	517,589
<b>SUBTOTAL</b>	<b>550</b>			<b>56,462,235</b>	<b>21,360,150</b>
Pago IMSS ABRIL-JUNIO				15,024,584	
Pago INFONAVIT ABRIL-JUNIO				5,358,510	
<b>OTRAS PRESTACIONES</b>				<b>7,412,823.36</b>	

<b>TOTAL</b>	<b>1,273</b>	<b>767,136</b>	<b>84,258,152</b>	<b>21,360,150</b>
<b>SUMA CECYTE</b>			<b>105,618,303</b>	

**COLEGIO DE ESTUDIOS CIENTÍFICOS Y TECNOLÓGICOS DEL ESTADO DE TLAXCALA**

 EDUCACION MEDIA SUPERIOR A DISTANCIA  
 PLANTILLA DE PERSONAL  
 CORRESPONDIENTE AL SEGUNDO TRIMESTRE  
 DEL 01 DE ABRIL AL 30 JUNIO DE 2024

(PESOS)

PUESTO	TOTAL DE PUESTOS	NIVEL	SUELDO BASE	SUELDO BASE TRIMESTRAL X PUESTOS	TOTAL OTRAS PRESTACIONES
RESPONSABLE DEL CENTRO TIPO A	3	SN	23,991	215,916	35,986
RESPONSABLE DEL CENTRO TIPO B	6	SN	27,272	490,903	81,817
RESPONSABLE DEL CENTRO TIPO C	16	SN	31,363	1,505,441	250,907
AUXILIAR DEL RESPONSABLE DE CENTRO TIPO A	2	SN	18,060	108,360	18,060
AUXILIAR DEL RESPONSABLE DE CENTRO TIPO B	6	SN	20,742	373,351	62,225
AUXILIAR DEL RESPONSABLE DE CENTRO TIPO C	14	SN	23,641	992,918	174,943
ENCARGADO DE LA SALA DE COMPUTO TIPO B	6	SN	11,429	205,713	86,023
ENCARGADO DE LA SALA DE COMPUTO TIPO C	13	SN	13,015	507,595	227,405
OFICIAL DE SERVICIOS TIPO C	15	SN	9,398	422,890	204,985
PROFESOR EMSAD 1	126	SN	461	5,012,642	2,238,000
<b>SUBTOTAL</b>	<b>207</b>			<b>9,835,729</b>	<b>3,380,351</b>
Pago IMSS ABRIL-JUNIO				2,380,190	
Pago INFONAVIT ABRIL-JUNIO				864,931	
OTRAS PRESTACIONES					188,330
<b>TOTAL</b>	<b>207</b>			<b>13,269,181</b>	<b>3,380,351</b>
				<b>SUMA EMSAD</b>	<b>16,649,532</b>
				<b>TOTAL CECYTE-EMSA</b>	<b>122,267,834</b>





COLEGIO DE ESTUDIOS CIENTÍFICOS Y TECNOLÓGICOS  
DEL ESTADO DE TLAXCALA

Ley de Disciplina Financiera



**EDUCACIÓN**  
SECRETARÍA DE EDUCACIÓN PÚBLICA



**TLAXCALA**  
UNA NUEVA HISTORIA

A handwritten signature in blue ink, consisting of a long, sweeping line that curves downwards and to the right.

COLEGIO DE ESTUDIOS CIENTIFICOS Y TECNOLOGICOS DEL ESTADO DE TLAXCALA

Estado de Situación Financiera Detallado - LDF

Al 30 de junio de 2024 y al 31 de diciembre de 2023

(PESOS)

Concepto (c)	30 de junio 2024	31 de diciembre de 2023	Concepto (c)	30 de junio 2024	31 de diciembre de 2023
<b>ACTIVO</b>			<b>PASIVO</b>		
<b>Activo Circulante</b>			<b>Pasivo Circulante</b>		
a. Efectivo y Equivalentes (a=a1+a2+a3+a4+a5+a6+a7)	46,783,324	56,247,354	a. Cuentas por Pagar a Corto Plazo (a=a1+a2+a3+a4+a5+a6+a7+a8+a9)	29,947,081	53,568,769
a1) Efectivo	0	0	a1) Servicios Personales por Pagar a Corto Plazo	5,801,859	9,853,850
a2) Bancos/Tesorería	46,783,324	56,247,354	a2) Proveedores por Pagar a Corto Plazo	554,279	355,934
a3) Bancos/Dependencias y Otros			a3) Contratistas por Obras Públicas por Pagar a Corto Plazo		
a4) Inversiones Temporales (Hasta 3 meses)			a4) Participaciones y Aportaciones por Pagar a Corto Plazo		
a5) Fondos con Afectación Específica			a5) Transferencias Ologadas por Pagar a Corto Plazo		
a6) Depósitos de Fondos de Terceros en Garantía y/o Administración			a6) Intereses, Comisiones y Otros Gastos de la Deuda Pública por Pagar a Corto Plazo		
a7) Otros Efectivos y Equivalentes			a7) Retenciones y Contribuciones por Pagar a Corto Plazo	23,568,942	43,313,781
b. Derechos a Recibir Efectivo o Equivalentes (b=b1+b2+b3+b4+b5+b6+b7)	78,656	31,446	a8) Devoluciones de la Ley de Ingresos por Pagar a Corto Plazo		
b1) Inversiones Financieras de Corto Plazo			a9) Otras Cuentas por Pagar a Corto Plazo	22,001	45,204
b2) Cuentas por Cobrar a Corto Plazo			b. Documentos por Pagar a Corto Plazo (b=b1+b2+b3)	0	0
b3) Deudores Diversos por Cobrar a Corto Plazo			b1) Documentos Comerciales por Pagar a Corto Plazo		
b4) Ingresos por Recuperar a Corto Plazo			b2) Documentos con Contratistas por Obras Públicas por Pagar a Corto Plazo		
b5) Deudores por Anticipos de la Tesorería a Corto Plazo			b3) Otros Documentos por Pagar a Corto Plazo		
b6) Préstamos Ologados a Corto Plazo			c. Porción a Corto Plazo de la Deuda Pública a Largo Plazo (c=c1+c2)	0	0
b7) Otros Derechos a Recibir Efectivo o Equivalentes a Corto Plazo	78,656	31,446	c1) Porción a Corto Plazo de la Deuda Pública		
c. Derechos a Recibir Bienes o Servicios (c=c1+c2+c3+c4+c5)	0	0	c2) Porción a Corto Plazo de Arrendamiento Financiero		
c1) Anticipo a Proveedores por Adquisición de Bienes y Prestación de Servicios a Corto Plazo	0	0	d. Títulos y Valores a Corto Plazo		
c2) Anticipo a Proveedores por Adquisición de Bienes Inmuebles y Muebles a Corto Plazo			e. Pasivos Diferidos a Corto Plazo (e=e1+e2+e3)	0	0
c3) Anticipo a Proveedores por Adquisición de Bienes Intangibles a Corto Plazo			e1) Ingresos Cobrados por Adelantado a Corto Plazo		
c4) Anticipo a Contratistas por Obras Públicas a Corto Plazo			e2) Intereses Cobrados por Adelantado a Corto Plazo		
c5) Otros Derechos a Recibir Bienes o Servicios a Corto Plazo			e3) Otros Pasivos Diferidos a Corto Plazo		
d. Inventarios (d=d1+d2+d3+d4+d5)	0	0	f. Fondos y Bienes de Terceros en Garantía y/o Administración a Corto Plazo (f=f1+f2+f3+f4+f5+f6)	0	0
d1) Inventario de Mercancías para Venta			f1) Fondos en Garantía a Corto Plazo		
d2) Inventario de Mercancías Terminadas			f2) Fondos en Administración a Corto Plazo		
d3) Inventario de Mercancías en Proceso de Elaboración			f3) Fondos Contingentes a Corto Plazo		
d4) Inventario de Materias Primas, Materiales y Suministros para Producción			f4) Fondos de Fideicomisos, Mandatos y Contratos Análogos a Corto Plazo		
d5) Bienes en Tránsito			f5) Otros Fondos de Terceros en Garantía y/o Administración a Corto Plazo		
e. Almacenes	0	0	f6) Valores y Bienes en Garantía a Corto Plazo		
f. Estimación por Pérdida o Deterioro de Activos Circulantes (f=f1+f2)			g. Provisiones a Corto Plazo (g=g1+g2+g3)	0	0
f1) Estimaciones para Cuentas Incobrables por Derechos a Recibir Efectivo o Equivalentes			g1) Provisión para Demandas y Juicios a Corto Plazo		
f2) Estimación por Deterioro de Inventarios			g2) Provisión para Contingencias a Corto Plazo		
g. Otros Activos Circulantes (g=g1+g2+g3+g4)			g3) Otras Provisiones a Corto Plazo		
g1) Valores en Garantía			h. Otros Pasivos a Corto Plazo (h=h1+h2+h3)	0	0
g2) Bienes en Garantía (excluye depósitos de fondos)			h1) Ingresos por Clasificar		
g3) Bienes Derivados de Embargos, Decomisos, Aseguramientos y Dación en Pago			h2) Recaudación por Participar		
g4) Adquisición con Fondos de Terceros			h3) Otros Pasivos Circulantes		
<b>IA. Total de Activos Circulantes (IA = a + b + c + d + e + f + g)</b>	<b>46,861,980</b>	<b>56,278,800</b>	<b>IIA. Total de Pasivos Circulantes (IIA = a + b + c + d + e + f + g + h)</b>	<b>29,947,081</b>	<b>53,568,769</b>

<b>Activo No Circulante</b>			<b>Pasivo No Circulante</b>		
a. Inversiones Financieras a Largo Plazo			a. Cuentas por Pagar a Largo Plazo		
b. Derechos a Recibir Efectivo o Equivalentes a Largo Plazo			b. Documentos por Pagar a Largo Plazo		
c. Bienes Inmuebles, Infraestructura y Construcciones en Proceso	152,014,558	152,014,558	c. Deuda Pública a Largo Plazo		
d. Bienes Muebles	84,924,812	84,881,794	d. Pasivos Diferidos a Largo Plazo		
e. Activos Intangibles	3,883,772	3,883,772	e. Fondos y Bienes de Terceros en Garantía y/o en Administración a Largo Plazo	61,335	56,612
f. Depreciación, Deterioro y Amortización Acumulada de Bienes			f. Provisiones a Largo Plazo		
g. Activos Diferidos			<b>IIB. Total de Pasivos No Circulantes (IIB = a + b + c + d + e + f)</b>	<b>61,335</b>	<b>56,612</b>
h. Estimación por Pérdida o Deterioro de Activos no Circulantes			<b>II. Total del Pasivo (II = IIA + IIB)</b>	<b>30,008,416</b>	<b>53,625,381</b>
i. Otros Activos no Circulantes			<b>HACIENDA PÚBLICA/PATRIMONIO</b>		
<b>IB. Total de Activos No Circulantes (IB = a + b + c + d + e + f + g + h + i)</b>	<b>240,823,142</b>	<b>240,780,124</b>	<b>IIIA. Hacienda Pública/Patrimonio Contribuido (IIIA = a + b + c)</b>	<b>165,120,283</b>	<b>165,120,283</b>
<b>I. Total del Activo (I = IA + IB)</b>	<b>287,685,122</b>	<b>287,058,924</b>	a. Aportaciones	136,923,582	136,923,582
			b. Donaciones de Capital	28,196,701	28,196,701
			c. Actualización de la Hacienda Pública/Patrimonio	92,556,424	78,313,260
			<b>IIIB. Hacienda Pública/Patrimonio Generado (IIIB = a + b + c + d + e)</b>		
			a. Resultados del Ejercicio (Ahorro/ Desahorro)	17,136,841	10,363,166
			b. Resultados de Ejercicios Anteriores	25,013,861	17,544,372
			c. Revalúos	50,395,722	50,395,722
			d. Reservas	0	0
			e. Rectificaciones de Resultados de Ejercicios Anteriores	10,000	10,000
			<b>IIIC. Exceso o Insuficiencia en la Actualización de la Hacienda Pública/Patrimonio (IIIC=a+b)</b>	<b>0</b>	<b>0</b>
			a. Resultado por Posición Monetaria		
			b. Resultado por Tenencia de Activos no Monetarios		
			<b>III. Total Hacienda Pública/Patrimonio (III = IIIA + IIIB + IIIC)</b>	<b>257,676,707</b>	<b>243,433,543</b>
			<b>IV. Total del Pasivo y Hacienda Pública/Patrimonio (IV = II + III)</b>	<b>287,685,122</b>	<b>297,058,924</b>

Dr. Norberto Cervantes Contreras  
Director General

C.P. Martín Hernández Bautista  
Director de Administración y Finanzas

COLEGIO DE ESTUDIOS CIENTIFICOS Y TECNOLOGICOS DEL ESTADO DE TLAXCALA

Informe Analítico de la Deuda Pública y Otros Pasivos - LDF

Al 01 de enero al 30 de junio de 2024

(PESOS)

Denominación de la Deuda Pública y Otros Pasivos (c)	31 de diciembre 2023	Disposiciones del Periodo (e)	Amortizaciones del Periodo (f)	30 de junio 2024	Saldo Final del Periodo (h) h=d+e-f+g	Pago de Intereses del Periodo (i)	Pago de Comisiones y demás costos asociados durante el Periodo (j)
<b>1. Deuda Pública (1=A+B)</b>							
<b>A. Corto Plazo (A=a1+a2+a3)</b>							
a1) Instituciones de Crédito							
a2) Títulos y Valores							
a3) Arrendamientos Financieros							
<b>B. Largo Plazo (B=b1+b2+b3)</b>							
b1) Instituciones de Crédito							
b2) Títulos y Valores							
b3) Arrendamientos Financieros							
<b>2. Otros Pasivos</b>	53,625,381	331,399,890	355,016,855	0	30,008,416	0	0
<b>3. Total de la Deuda Pública y Otros Pasivos (3=1+2)</b>							
<b>4. Deuda Contingente 1 (informativo)</b>							
A. Deuda Contingente 1							
B. Deuda Contingente 2							
C. Deuda Contingente XX							
<b>5. Valor de Instrumentos Bono Cupón Cero 2 (Informativo)</b>							
A. Instrumento Bono Cupón Cero 1							
B. Instrumento Bono Cupón Cero 2							
C. Instrumento Bono Cupón Cero XX							

1 Se refiere a cualquier Financiamiento sin fuente o garantía de pago definida, que sea asumida de manera solidaria o subsidiaria por las Entidades Federativas con sus Municipios, organismos descentralizados y empresas de participación estatal mayoritaria y fideicomisos, locales o municipales, y por los Municipios con sus respectivos organismos descentralizados y empresas de participación municipal mayoritaria.

2 Se refiere al valor del Bono Cupón Cero que respalda el pago de los créditos asociados al mismo (Activo).

Obligaciones a Corto Plazo (k)	Monto Contratado (l)	Plazo Pactado (m)	Tasa de Interés (n)	Comisiones y Costos Relacionados (o)	Tasa Efectiva (p)
<b>6. Obligaciones a Corto Plazo (Informativo)</b>					
A. Crédito 1					
B. Crédito 2					
C. Crédito XX					

Dr. Norberto Cervantes Contreras  
Director General

C.P. Martín Hernández Bautista  
Director de Administración y Finanzas

COLEGIO DE ESTUDIOS CIENTIFICOS Y TECNOLOGICOS DEL ESTADO DE TLAXCALA

Informe Analítico de Obligaciones Diferentes de Financiamientos – LDF

Del 1 de enero al 30 de junio de 2024

(PESOS)

Denominación de las Obligaciones Diferentes de Financiamiento (c)	Fecha del Contrato (d)	Fecha de inicio de operación del proyecto (e)	Fecha de vencimiento (f)	Monto de la inversión pactado (g)	Plazo pactado (h)	Monto promedio mensual del pago de la contraprestación (i)	Monto promedio mensual del pago de la contraprestación correspondiente al pago de Inversión (j)	Monto pagado de la inversión al 31 de marzo de 2024 (k)	Monto pagado de la inversión actualizado al 31 de marzo de 2024 (l)	Saldo pendiente por pagar de la inversión al 31 de marzo de 2024 (m = g - l)
<b>A. Asociaciones Público Privadas (APP's) (A=a+b+c+d)</b> a) APP 1 b) APP 2 c) APP 3 d) APP XX <b>B. Otros Instrumentos (B=a+b+c+d)</b> a) Otro Instrumento 1 b) Otro Instrumento 2 c) Otro Instrumento 3 d) Otro Instrumento XX <b>C. Total de Obligaciones Diferentes de Financiamiento (C=A+B)</b>				0	0	0	0	0	0	0

ESTE COLEGIO NO TIENE CONTRATADO OTRAS OBLIGACIONES DIFERENTES DE FINANCIAMIENTOS

Dr. Norberto Cervantes Contreras  
Director General

C.P. Martín Hernández Bautista  
Director de Administración y Finanzas

COLEGIO DE ESTUDIOS CIENTÍFICOS Y TECNOLÓGICOS DEL ESTADO DE TLAXCALA

Balance Presupuestario - LDF  
Del 1 de enero al 30 de junio de 2024  
(PESOS)

Concepto (c)	Estimado/ Aprobado (d)	Devengado	Recaudado/ Pagado
<b>A. Ingresos Totales (A = A1+A2+A3)</b>	587,168,044	272,641,863	272,641,863
A1. Ingresos de Libre Disposición	587,168,044	272,641,863	272,641,863
A2. Transferencias Federales Etiquetadas	0	0	0
A3. Financiamiento Neto	0	0	0
<b>B. Egresos Presupuestarios1 (B = B1+B2)</b>	587,168,044	255,548,041	240,910,700
B1. Gasto No Etiquetado (sin incluir Amortización de la Deuda Pública)	587,168,044	255,548,041	240,910,700
B2. Gasto Etiquetado (sin incluir Amortización de la Deuda Pública)	0	0	0
<b>C. Remanentes del Ejercicio Anterior ( C = C1 + C2 )</b>	0	0	0
C1. Remanentes de Ingresos de Libre Disposición aplicados en el periodo			
C2. Remanentes de Transferencias Federales Etiquetadas aplicados en el periodo			
<b>I. Balance Presupuestario (I = A-B + C)</b>	0	17,093,822	31,731,162
<b>II. Balance Presupuestario sin Financiamiento Neto (II = I - A3)</b>	0	17,093,822	31,731,162
<b>III. Balance Presupuestario sin Financiamiento Neto y sin Remanentes del Ejercicio Anterior (III= II - C)</b>	0	17,093,822	31,731,162

Concepto	Aprobado	Devengado	Pagado
<b>E. Intereses, Comisiones y Gastos de la Deuda (E = E1+E2)</b>	0	0	0
E1. Intereses, Comisiones y Gastos de la Deuda con Gasto No Etiquetado			
E2. Intereses, Comisiones y Gastos de la Deuda con Gasto Etiquetado			
<b>IV. Balance Primario (IV = III + E)</b>	0	17,093,822	31,731,162

Concepto	Aprobado	Devengado	Pagado
<b>F. Financiamiento (F = F1 + F2)</b>	0	0	0
F1. Financiamiento con Fuente de Pago de Ingresos de Libre Disposición			
F2. Financiamiento con Fuente de Pago de Transferencias Federales Etiquetadas			
<b>G. Amortización de la Deuda (G = G1 + G2)</b>	0	0	0
G1. Amortización de la Deuda Pública con Gasto No Etiquetado			
G2. Amortización de la Deuda Pública con Gasto Etiquetado			
<b>A3. Financiamiento Neto (A3 = F G )</b>	0	0	0

Concepto	Aprobado	Devengado	Pagado
A1. Ingresos de Libre Disposición	587,168,044	272,641,863	272,641,863
A3.1 Financiamiento Neto con Fuente de Pago de Ingresos de Libre Disposición (A3.1 = F1 G1)	0	0	0
F1. Financiamiento con Fuente de Pago de Ingresos de Libre Disposición	0	0	0
G1. Amortización de la Deuda Pública con Gasto No Etiquetado	0	0	0
B1. Gasto No Etiquetado (sin incluir Amortización de la Deuda Pública)	587,168,044	255,548,041	240,910,700
C1. Remanentes de Ingresos de Libre Disposición aplicados en el periodo		0	0
<b>V. Balance Presupuestario de Recursos Disponibles (V = A1 + A3.1 B 1 + C1)</b>	0	17,093,822	31,731,162
<b>VI. Balance Presupuestario de Recursos Disponibles sin Financiamiento Neto (VI = V A3.1)</b>	0	17,093,822	31,731,162

Concepto	Aprobado	Devengado	Pagado
A2. Transferencias Federales Etiquetadas	0	0	0
A3.2 Financiamiento Neto con Fuente de Pago de Transferencias Federales Etiquetadas (A3.2 = F2 G2)	0	0	0
F2. Financiamiento con Fuente de Pago de Transferencias Federales Etiquetadas	0	0	0
G2. Amortización de la Deuda Pública con Gasto Etiquetado	0	0	0
B2. Gasto Etiquetado (sin incluir Amortización de la Deuda Pública)	0	0	0
C2. Remanentes de Transferencias Federales Etiquetadas aplicados en el periodo		0	0
<b>VII. Balance Presupuestario de Recursos Etiquetados (VII = A2 + A3.2 -B2 + C2)</b>	0	0	0
<b>VIII. Balance Presupuestario de Recursos Etiquetados sin Financiamiento Neto (VIII = VII A3.2)</b>	0	0	0

COLEGIO DE ESTUDIOS CIENTÍFICOS Y TECNOLÓGICOS DEL ESTADO DE TLAXCALA						
Estado Analítico de Ingresos Detallado - LDF						
Del 1 de enero al 30 de junio de 2024						
(PESOS)						
Concepto (C)	Ingreso					Diferencia (+/-)
	Estimado (E)	Ampliaciones (Reducciones)	Modificado	Desagotado	Recaudado	
<b>Ingresos de Libre Disposición</b>						
A. Impuestos						
B. Cuotas y Aportaciones de Seguridad Social						
C. Contribuciones de Mezclas						
D. Derechos						
E. Producción	0	265,573	265,573	265,573	265,573	265,573
F. Aprovechamientos						
G. Ingresos por Ventas de Bienes y Servicios						
H. Participaciones (H=(A1+2+3+4+5+6+7+8+9+10+11)+H1+H11)	0	0	0	0	0	0
M1) Fondo General de Participaciones						
M2) Fondo de Fomento Municipal						
M3) Fondo de Fomento y Rehabilitación						
M4) Fondo de Conservación						
M5) Fondo de Extracción de Hidrocarburos						
M6) Impuesto Especial Sobre Producción y Servicios						
M7) 0.15% de la Recaudación Federal Participable						
M8) 3.17% Sobre Extracción de Petróleo						
M9) Gasolina y Diesel						
M10) Fondo del Impuesto Sobre la Renta						
M11) Fondo de Estabilización de los Ingresos de las Entidades Federativas						
I. Incentivos Derivados de la Colaboración Fiscal (I=(A1+2+3+4+5))	0	0	0	0	0	0
J. Transferencias (J1) Transferencias Federales (J2) Transferencias Estatales (J3) Transferencias Municipales (J4) Transferencias Intermedias (J5) Otros Ingresos Económicos	557,162,044	22,518,468	618,202,452	272,356,200	272,356,200	-314,811,754
K. Convenios K1) Otros Convenios y Subsidios	0	0	0	0	0	0
L. Otros Ingresos de Libre Disposición (L=(M1+2)) L1) Participaciones en Ingresos Locales L2) Otros Ingresos de Libre Disposición	0	0	0	0	0	0
<b>I. Total de Ingresos de Libre Disposición (I)=(A+B+C+D+E+F+G+H+I+J+K+L)</b>	<b>557,162,044</b>	<b>22,518,468</b>	<b>618,202,452</b>	<b>272,356,200</b>	<b>272,356,200</b>	<b>-314,811,754</b>
<b>Ingresos Excedentes de Ingresos de Libre Disposición</b>						
<b>Transferencias Federales Estructuradas</b>						
A. Aportaciones (A=(A1+2+3+4+5+6+7+8+9))	0	0	0	0	0	0
a1) Fondo de Aportaciones para la Formación Educativa y Gasto Operativo						
a2) Fondo de Aportaciones para los Servicios de Salud						
a3) Fondo de Aportaciones para la Infraestructura Social						
a4) Fondo de Aportaciones para el Fortalecimiento de los Municipios y de las Demarcaciones Territoriales del Distrito Federal						
a5) Fondo de Aportaciones Múltiples	0	0	0	0	0	0
a6) Fondo de Aportaciones para la Educación Tecnológica y de Adultos						
a7) Fondo de Aportaciones para la Seguridad Pública de los Estados y del Distrito Federal						
a8) Fondo de Aportaciones para el Fortalecimiento de las Entidades Federativas						
B. Convenios (B=(B1+2+3+4))	0	0	0	0	0	0
b1) Convenios de Protección Social en Salud						
b2) Convenios de Descentralización						
b3) Convenios de Reintegración						
b4) Otros Convenios y Subsidios						
C. Fondos División de Aportaciones (C=(C1+2))	0	0	0	0	0	0
c1) Fondo para Entidades Federativas y Municipios Productores de Hidrocarburos						
c2) Fondo Mero						
D. Transferencias, Subsidios y Subvenciones y Pensiones y Jubilaciones						
E. Otras Transferencias Federales Etiquetadas						
<b>E. Total de Transferencias Federales Etiquetadas (E) E=A+B+C+D+E</b>	<b>0</b>	<b>0</b>	<b>0</b>	<b>0</b>	<b>0</b>	<b>0</b>
<b>B. Ingresos Derivados de Financiamientos (B=A)</b>	<b>0</b>	<b>0</b>	<b>0</b>	<b>0</b>	<b>0</b>	<b>0</b>
A. Ingresos Derivados de Financiamientos	0	0	0	0	0	0
<b>N. Total de Ingresos (N=(I+E+B))</b>	<b>557,162,044</b>	<b>22,518,468</b>	<b>618,202,452</b>	<b>272,356,200</b>	<b>272,356,200</b>	<b>-314,811,754</b>
<b>Datos Informativos</b>						
1. Ingresos Derivados de Financiamientos con Fuente de Pago de Ingresos de Libre Disposición	0	0	0	0	0	0
2. Ingresos Derivados de Financiamientos con Fuente de Pago de Transferencias Federales Etiquetadas	0	0	0	0	0	0
3. Ingresos Derivados de Financiamientos (3=1+2)	0	0	0	0	0	0

C.R. Norberto Cervantes Bautista  
Director de Administración y Finanzas

Dr. Norberto Cervantes Contreras  
Director General

COLEGIO DE ESTUDIOS CIENTÍFICOS Y TECNOLÓGICOS DEL ESTADO DE TLAXCALA						
Estado Analítico del Ejercicio del Presupuesto de Egresos Detallado - LDF						
Clasificación por Objeto del Gasto (Capítulo y Concepto)						
Del 1 de enero al 30 de junio de 2024						
(PESOS)						
Concepto (c)	Egresos					Subejercicio (e)
	Aprobado (d)	Ampliaciones/ (Reducciones)	Modificado	Devengado	Pagado	
<b>I. Gasto No Etiquetado (I=A+B+C+D+E+F+G+H+I)</b>	<b>667,168,044</b>	<b>23,803,981</b>	<b>610,972,026</b>	<b>255,548,041</b>	<b>240,910,700</b>	<b>356,423,984</b>
<b>A. Servicios Personales (A=a1+a2+a3+a4+a5+a6+a7)</b>	<b>643,563,244</b>	<b>20,743,920</b>	<b>564,307,164</b>	<b>238,633,126</b>	<b>225,368,285</b>	<b>325,674,038</b>
a1) Remuneraciones al Personal de Carácter Permanente	270,066,226	-8,164,408	262,501,798	126,113,458	126,113,458	136,388,340
a2) Remuneraciones al Personal de Carácter Transitorio	424,309	-20,904	403,405	166,700	166,700	236,615
a3) Remuneraciones Adicionales y Especiales	92,702,720	4,054,700	96,757,420	30,436,360	30,436,360	66,321,060
a4) Seguridad Social	99,896,734	2,632,303	102,529,037	52,746,611	42,102,976	49,782,516
a5) Otras Prestaciones Sociales y Económicas	79,873,106	22,242,228	102,115,414	29,169,007	26,538,701	72,945,507
a6) Previsiones	0	0	0	0	0	0
a7) Pago de Estimulos a Servidores Públicos	0	0	0	0	0	0
<b>B. Materiales y Suministros (B=b1+b2+b3+b4+b5+b6+b7+b8+b9)</b>	<b>6,317,700</b>	<b>-1,167,040</b>	<b>5,150,660</b>	<b>982,323</b>	<b>761,060</b>	<b>4,168,337</b>
b1) Materiales de Administración, Emisión de Documentos y Artículos Oficiales	3,109,100	-900,433	2,118,667	119,303	23,002	1,999,274
b2) Alimentos y Utensilios	511,100	-160,518	350,582	73,999	73,999	276,582
b3) Materiales Primas y Materiales de Producción y Comercialización	0	0	0	0	0	0
b4) Materiales y Artículos de Construcción y de Reparación	318,000	-5,336	312,664	77,629	77,629	205,035
b5) Productos Químicos, Farmacéuticos y de Laboratorio	224,000	-2,800	221,110	63,763	27,771	157,346
b6) Combustibles, Lubricantes y Aditivos	954,000	0	954,000	397,500	397,500	556,500
b7) Vestuario, Blancos, Prendas de Protección y Artículos Deportivos	177,500	-17,735	159,765	27,990	4,823	131,775
b8) Materiales y Suministros Para Seguridad	0	0	0	0	0	0
b9) Herramientas, Refacciones y Accesorios Menores	1,024,000	9,872	1,033,872	222,048	155,445	811,824
<b>C. Servicios Generales (C=c1+c2+c3+c4+c5+c6+c7+c8+c9)</b>	<b>34,204,160</b>	<b>6,727,101</b>	<b>40,931,261</b>	<b>15,889,574</b>	<b>14,748,337</b>	<b>26,041,687</b>
c1) Servicios Básicos	5,761,996	-4,514	5,757,482	1,861,463	1,766,760	3,896,019
c2) Servicios de Arrendamiento	2,456,480	-109,892	2,346,588	762,940	762,940	1,583,638
c3) Servicios Profesionales, Científicos, Técnicos y Otros Servicios	14,858,490	3,755,020	18,613,510	7,571,605	7,374,500	11,041,626
c4) Servicios Financieros, Bancarios y Comerciales	344,114	-348	343,766	31,397	31,397	312,369
c5) Servicios de Instalación, Reparación, Mantenimiento y Conservación	780,000	92	780,092	28,106	27,503	751,000
c6) Servicios de Comunicación Social y Publicidad	65,000	-10,000	55,000	0	0	55,000
c7) Servicios de Traslado y Viáticos	564,100	-30,691	533,409	76,923	76,923	456,577
c8) Servicios Oficiales	1,151,740	28,406	1,180,226	143,551	137,701	1,036,675
c9) Otros Servicios Generales	8,222,150	3,098,947	11,321,097	5,413,499	4,570,604	5,907,596
<b>D. Transferencias, Asignaciones, Subsidios y Otras Ayudas (D=d1+d2+d3+d4+d5+d6+d7+d8+d9)</b>	<b>0</b>	<b>0</b>	<b>0</b>	<b>0</b>	<b>0</b>	<b>0</b>
d1) Transferencias Internas y Asignaciones al Sector Público	0	0	0	0	0	0
d2) Transferencias al Resto del Sector Público	0	0	0	0	0	0
d3) Subsidios y Subvenciones	0	0	0	0	0	0
d4) Ayudas Sociales	0	0	0	0	0	0
d5) Pensiones y Jubilaciones	0	0	0	0	0	0
d6) Transferencias a Fideicomisos, Mandatos y Otros Análogos	0	0	0	0	0	0
d7) Transferencias a la Seguridad Social	0	0	0	0	0	0
d8) Donativos	0	0	0	0	0	0
d9) Transferencias al Exterior	0	0	0	0	0	0
<b>E. Bienes Muebles, Inmuebles e Intangibles (E=e1+e2+e3+e4+e5+e6+e7+e8+e9)</b>	<b>3,082,940</b>	<b>-2,500,000</b>	<b>582,940</b>	<b>43,019</b>	<b>43,019</b>	<b>539,921</b>
e1) Mobiliario y Equipo de Administración	482,940	0	482,940	43,019	43,019	439,921
e2) Mobiliario y Equipo Educativo y Recreativo	0	0	0	0	0	0
e3) Equipo e Instrumental Médico y de Laboratorio	0	0	0	0	0	0
e4) Vehículos y Equipo de Transporte	0	0	0	0	0	0
e5) Equipo de Defensa y Seguridad	0	0	0	0	0	0
e6) Maquinaria, Otros Equipos y Herramientas	0	0	0	0	0	0
e7) Activos Biológicos	0	0	0	0	0	0
e8) Bienes Inmuebles	0	0	0	0	0	0
e9) Activos Intangibles	2,600,000	-2,500,000	100,000	0	0	100,000
<b>F. Inversión Pública (F=f1+f2+f3)</b>	<b>0</b>	<b>0</b>	<b>0</b>	<b>0</b>	<b>0</b>	<b>0</b>
f1) Obra Pública en Bienes de Dominio Público	0	0	0	0	0	0
f2) Obra Pública en Bienes Propios	0	0	0	0	0	0
f3) Proyectos Productivos y Acciones de Fomento	0	0	0	0	0	0
<b>G. Inversiones Financieras y Otras Provisiones (G=g1+g2+g3+g4+g5+g6+g7)</b>	<b>0</b>	<b>0</b>	<b>0</b>	<b>0</b>	<b>0</b>	<b>0</b>
g1) Inversiones Para el Fomento de Actividades Productivas	0	0	0	0	0	0
g2) Acciones y Participaciones de Capital	0	0	0	0	0	0
g3) Compra de Títulos y Valores	0	0	0	0	0	0
g4) Concesión de Préstamos	0	0	0	0	0	0
g5) Inversiones en Fideicomisos, Mandatos y Otros Análogos	0	0	0	0	0	0
Fideicomiso de Desastres Naturales (Informativo)	0	0	0	0	0	0
g6) Otras Inversiones Financieras	0	0	0	0	0	0
g7) Provisiones para Contingencias y Otras Erogaciones Especiales	0	0	0	0	0	0
<b>H. Participaciones y Aportaciones (H=h1+h2+h3)</b>	<b>0</b>	<b>0</b>	<b>0</b>	<b>0</b>	<b>0</b>	<b>0</b>
h1) Participaciones	0	0	0	0	0	0
h2) Aportaciones	0	0	0	0	0	0
h3) Convenios	0	0	0	0	0	0
<b>I. Deuda Pública (I=i1+i2+i3+i4+i5+i6+i7)</b>	<b>0</b>	<b>0</b>	<b>0</b>	<b>0</b>	<b>0</b>	<b>0</b>
i1) Amortización de la Deuda Pública	0	0	0	0	0	0
i2) Intereses de la Deuda Pública	0	0	0	0	0	0
i3) Comisiones de la Deuda Pública	0	0	0	0	0	0
i4) Gastos de la Deuda Pública	0	0	0	0	0	0
i5) Costo por Coberturas	0	0	0	0	0	0
i6) Apoyos Financieros	0	0	0	0	0	0
i7) Adeudos de Ejercicios Fiscales Anteriores (ADEFAS)	0	0	0	0	0	0

II. Gasto Etiquetado (II=A+B+C+D+E+F+G+H+I)	0	0	0	0	0	0
<b>A. Servicios Personales (A=a1+a2+a3+a4+a5+a6+a7)</b>	0	0	0	0	0	0
a1) Remuneraciones al Personal de Carácter Permanente	0	0	0	0	0	0
a2) Remuneraciones al Personal de Carácter Transitorio	0	0	0	0	0	0
a3) Remuneraciones Adicionales y Especiales	0	0	0	0	0	0
a4) Seguridad Social	0	0	0	0	0	0
a5) Otras Prestaciones Sociales y Económicas	0	0	0	0	0	0
a6) Previsiones	0	0	0	0	0	0
a7) Pago de Estímulos a Servidores Públicos	0	0	0	0	0	0
<b>B. Materiales y Suministros (B=b1+b2+b3+b4+b5+b6+b7+b8+b9)</b>	0	0	0	0	0	0
b1) Materiales de Administración, Emisión de Documentos y Artículos Oficiales	0	0	0	0	0	0
b2) Alimentos y Utensilios	0	0	0	0	0	0
b3) Materias Primas y Materiales de Producción y Comercialización	0	0	0	0	0	0
b4) Materiales y Artículos de Construcción y de Reparación	0	0	0	0	0	0
b5) Productos Químicos, Farmacéuticos y de Laboratorio	0	0	0	0	0	0
b6) Combustibles, Lubricantes y Aditivos	0	0	0	0	0	0
b7) Vestuario, Blancos, Prendas de Protección y Artículos Deportivos	0	0	0	0	0	0
b8) Materiales y Suministros Para Seguridad	0	0	0	0	0	0
b9) Herramientas, Refacciones y Accesorios Menores	0	0	0	0	0	0
<b>C. Servicios Generales (C=c1+c2+c3+c4+c5+c6+c7+c8+c9)</b>	0	0	0	0	0	0
c1) Servicios Básicos	0	0	0	0	0	0
c2) Servicios de Arrendamiento	0	0	0	0	0	0
c3) Servicios Profesionales, Científicos, Técnicos y Otros Servicios	0	0	0	0	0	0
c4) Servicios Financieros, Bancarios y Comerciales	0	0	0	0	0	0
c5) Servicios de Instalación, Reparación, Mantenimiento y Conservación	0	0	0	0	0	0
c6) Servicios de Comunicación Social y Publicidad	0	0	0	0	0	0
c7) Servicios de Traslado y Viáticos	0	0	0	0	0	0
c8) Servicios Oficiales	0	0	0	0	0	0
c9) Otros Servicios Generales	0	0	0	0	0	0
<b>D. Transferencias, Asignaciones, Subsidios y Otras Ayudas (D=d1+d2+d3+d4+d5+d6+d7+d8+d9)</b>	0	0	0	0	0	0
d1) Transferencias Internas y Asignaciones al Sector Público	0	0	0	0	0	0
d2) Transferencias al Resto del Sector Público	0	0	0	0	0	0
d3) Subsidios y Subvenciones	0	0	0	0	0	0
d4) Ayudas Sociales	0	0	0	0	0	0
d5) Pensiones y Jubilaciones	0	0	0	0	0	0
d6) Transferencias a Fideicomisos, Mandatos y Otros Análogos	0	0	0	0	0	0
d7) Transferencias a la Seguridad Social	0	0	0	0	0	0
d8) Donativos	0	0	0	0	0	0
d9) Transferencias al Exterior	0	0	0	0	0	0
<b>E. Bienes Muebles, Inmuebles e Intangibles (E=e1+e2+e3+e4+e5+e6+e7+e8+e9)</b>	0	0	0	0	0	0
e1) Mobiliario y Equipo de Administración	0	0	0	0	0	0
e2) Mobiliario y Equipo Educativo y Recreativo	0	0	0	0	0	0
e3) Equipo e Instrumental Médico y de Laboratorio	0	0	0	0	0	0
e4) Vehículos y Equipo de Transporte	0	0	0	0	0	0
e5) Equipo de Defensa y Seguridad	0	0	0	0	0	0
e6) Maquinaria, Otros Equipos y Herramientas	0	0	0	0	0	0
e7) Activos Biológicos	0	0	0	0	0	0
e8) Bienes Inmuebles	0	0	0	0	0	0
e9) Activos Intangibles	0	0	0	0	0	0
<b>F. Inversión Pública (F=f1+f2+f3)</b>	0	0	0	0	0	0
f1) Obra Pública en Bienes de Dominio Público	0	0	0	0	0	0
f2) Obra Pública en Bienes Propios	0	0	0	0	0	0
f3) Proyectos Productivos y Acciones de Fomento	0	0	0	0	0	0
<b>G. Inversiones Financieras y Otras Provisiones (G=g1+g2+g3+g4+g5+g6+g7)</b>	0	0	0	0	0	0
g1) Inversiones Para el Fomento de Actividades Productivas	0	0	0	0	0	0
g2) Acciones y Participaciones de Capital	0	0	0	0	0	0
g3) Compra de Títulos y Valores	0	0	0	0	0	0
g4) Concesión de Préstamos	0	0	0	0	0	0
g5) Inversiones en Fideicomisos, Mandatos y Otros Análogos	0	0	0	0	0	0
Fideicomiso de Desastres Naturales (Informativo)	0	0	0	0	0	0
g6) Otras Inversiones Financieras	0	0	0	0	0	0
g7) Provisiones para Contingencias y Otras Erogaciones Especiales	0	0	0	0	0	0
<b>H. Participaciones y Aportaciones (H=h1+h2+h3)</b>	0	0	0	0	0	0
h1) Participaciones	0	0	0	0	0	0
h2) Aportaciones	0	0	0	0	0	0
h3) Convenios	0	0	0	0	0	0
<b>I. Deuda Pública (I=i1+i2+i3+i4+i5+i6+i7)</b>	0	0	0	0	0	0
i1) Amortización de la Deuda Pública	0	0	0	0	0	0
i2) Intereses de la Deuda Pública	0	0	0	0	0	0
i3) Comisiones de la Deuda Pública	0	0	0	0	0	0
i4) Gastos de la Deuda Pública	0	0	0	0	0	0
i5) Costo por Coberturas	0	0	0	0	0	0
i6) Apoyos Financieros	0	0	0	0	0	0
i7) Adeudos de Ejercicios Fiscales Anteriores (ADEFAS)	0	0	0	0	0	0
<b>III. Total de Egresos (III = I + II)</b>	587,168,044	23,803,981	610,972,025	255,048,041	240,910,700	355,423,984

C.P. María Hernández Bautista  
 Director de Administración y Finanzas

Dr. Norberto Cervantes Contreras  
 Director General

COLEGIO DE ESTUDIOS CIENTÍFICOS Y TECNOLÓGICOS DEL ESTADO DE TLAXCALA						
Estado Analítico del Ejercicio del Presupuesto de Egresos Detallado - LDF						
Clasificación por Objeto del Gasto (Capítulo y Concepto)						
Del 1 de enero al 30 de junio de 2024						
(PESOS)						
Concepto (c)	Egresos					Subejercicio (e)
	Aprobado (d)	Ampliaciones/Reducciones	Modificado	Devengado	Pagado	
<b>I. Gasto No Etiquetado (I=A+B+C+D+E+F+G+H+I)</b>	<b>587,168,044</b>	<b>23,803,981</b>	<b>610,972,025</b>	<b>255,548,041</b>	<b>240,810,700</b>	<b>355,423,984</b>
<b>A. Servicios Personales (A=a1+a2+a3+a4+a5+a6+a7)</b>	<b>543,563,244</b>	<b>20,743,920</b>	<b>564,307,164</b>	<b>238,633,126</b>	<b>225,358,285</b>	<b>325,674,038</b>
a1) Remuneraciones al Personal de Carácter Permanente	270,666,296	-8,164,408	262,501,798	120,113,458	120,113,458	136,308,340
a2) Remuneraciones al Personal de Carácter Transitorio	424,309	-20,904	403,405	166,790	166,790	236,615
a3) Remuneraciones Adicionales y Especiales	92,702,720	4,054,700	96,757,420	30,436,360	30,436,360	66,321,060
a4) Seguridad Social	99,896,734	2,632,393	102,529,127	52,746,611	42,102,976	49,782,516
a5) Otras Prestaciones Sociales y Económicas	79,873,186	22,242,228	102,115,414	20,169,967	20,538,701	72,945,507
a6) Previsiones	0	0	0	0	0	0
a7) Pago de Estímulos a Servidores Públicos	0	0	0	0	0	0
<b>B. Materiales y Suministros (B=b1+b2+b3+b4+b5+b6+b7+b8+b9)</b>	<b>6,317,700</b>	<b>-1,167,040</b>	<b>5,150,660</b>	<b>982,323</b>	<b>761,060</b>	<b>4,168,337</b>
b1) Materiales de Administración, Emisión de Documentos y Artículos Oficiales	3,100,100	-900,433	2,118,667	119,303	23,892	1,999,274
b2) Alimentos y Utensilios	511,100	-160,518	350,582	73,900	73,999	276,582
b3) Materias Primas y Materiales de Producción y Comercialización	0	0	0	0	0	0
b4) Materiales y Artículos de Construcción y de Reparación	318,000	-5,336	312,664	77,629	77,629	235,035
b5) Productos Químicos, Farmacéuticos y de Laboratorio	224,000	-2,850	221,150	63,763	27,771	157,346
b6) Combustibles, Lubricantes y Aditivos	954,000	0	954,000	307,500	307,500	556,500
b7) Vestuario, Blancos, Prendas de Protección y Artículos Deportivos	177,500	-17,735	159,765	27,990	4,823	231,775
b8) Materiales y Suministros Para Seguridad	0	0	0	0	0	0
b9) Herramientas, Refacciones y Accesorios Menores	1,024,000	9,872	1,033,872	222,048	155,445	811,824
<b>C. Servicios Generales (C=c1+c2+c3+c4+c5+c6+c7+c8+c9)</b>	<b>34,204,160</b>	<b>6,727,101</b>	<b>40,931,261</b>	<b>15,899,574</b>	<b>14,748,337</b>	<b>25,041,687</b>
c1) Servicios Básicos	5,761,096	-4,514	5,757,482	1,861,463	1,766,760	3,886,019
c2) Servicios de Arrendamiento	2,456,480	-109,892	2,346,588	762,940	762,940	1,583,030
c3) Servicios Profesionales, Científicos, Técnicos y Otros Servicios	14,858,490	3,755,020	18,613,510	7,571,685	7,374,500	11,041,826
c4) Servicios Financieros, Bancarios y Comerciales	344,114	-348	343,766	31,397	31,397	312,369
c5) Servicios de Instalación, Reparación, Mantenimiento y Conservación	780,000	92	780,092	28,106	27,503	751,586
c6) Servicios de Comunicación Social y Publicidad	65,000	-10,000	55,000	0	0	55,000
c7) Servicios de Traslado y Viáticos	564,190	-30,691	533,499	76,923	76,923	456,577
c8) Servicios Oficiales	1,151,740	28,486	1,180,226	143,551	137,701	1,036,675
c9) Otros Servicios Generales	8,222,150	3,098,947	11,321,097	5,413,499	4,570,604	5,007,599
<b>D. Transferencias, Asignaciones, Subsidios y Otras Ayudas (D=d1+d2+d3+d4+d5+d6+d7+d8+d9)</b>	<b>0</b>	<b>0</b>	<b>0</b>	<b>0</b>	<b>0</b>	<b>0</b>
d1) Transferencias Internas y Asignaciones al Sector Público	0	0	0	0	0	0
d2) Transferencias al Resto del Sector Público	0	0	0	0	0	0
d3) Subsidios y Subvenciones	0	0	0	0	0	0
d4) Ayudas Sociales	0	0	0	0	0	0
d5) Pensiones y Jubilaciones	0	0	0	0	0	0
d6) Transferencias a Fideicomisos, Mandatos y Otros Análogos	0	0	0	0	0	0
d7) Transferencias a la Seguridad Social	0	0	0	0	0	0
d8) Donativos	0	0	0	0	0	0
d9) Transferencias al Exterior	0	0	0	0	0	0
<b>E. Bienes Muebles, Inmuebles e Intangibles (E=e1+e2+e3+e4+e5+e6+e7+e8+e9)</b>	<b>3,082,940</b>	<b>-2,500,000</b>	<b>582,940</b>	<b>43,019</b>	<b>43,019</b>	<b>539,921</b>
e1) Mobiliario y Equipo de Administración	482,940	0	482,940	43,019	43,019	439,921
e2) Mobiliario y Equipo Educativo y Recreativo	0	0	0	0	0	0
e3) Equipo e Instrumental Médico y de Laboratorio	0	0	0	0	0	0
e4) Vehículos y Equipo de Transporte	0	0	0	0	0	0
e5) Equipo de Defensa y Seguridad	0	0	0	0	0	0
e6) Maquinaria, Otros Equipos y Herramientas	0	0	0	0	0	0
e7) Activos Biológicos	0	0	0	0	0	0
e8) Bienes Inmuebles	0	0	0	0	0	0
e9) Activos Intangibles	2,600,000	-2,500,000	100,000	0	0	100,000
<b>F. Inversión Pública (F=f1+f2+f3)</b>	<b>0</b>	<b>0</b>	<b>0</b>	<b>0</b>	<b>0</b>	<b>0</b>
f1) Obra Pública en Bienes de Dominio Público	0	0	0	0	0	0
f2) Obra Pública en Bienes Propios	0	0	0	0	0	0
f3) Proyectos Productivos y Acciones de Fomento	0	0	0	0	0	0
<b>G. Inversiones Financieras y Otras Provisiones (G=g1+g2+g3+g4+g5+g6+g7)</b>	<b>0</b>	<b>0</b>	<b>0</b>	<b>0</b>	<b>0</b>	<b>0</b>
g1) Inversiones Para el Fomento de Actividades Productivas	0	0	0	0	0	0
g2) Acciones y Participaciones de Capital	0	0	0	0	0	0
g3) Compra de Títulos y Valores	0	0	0	0	0	0
g4) Concesión de Préstamos	0	0	0	0	0	0
g5) Inversiones en Fideicomisos, Mandatos y Otros Análogos	0	0	0	0	0	0
Fideicomiso de Desastres Naturales (Informativo)	0	0	0	0	0	0
g6) Otras Inversiones Financieras	0	0	0	0	0	0
g7) Provisiones para Contingencias y Otras Erogaciones Especiales	0	0	0	0	0	0
<b>H. Participaciones y Aportaciones (H=h1+h2+h3)</b>	<b>0</b>	<b>0</b>	<b>0</b>	<b>0</b>	<b>0</b>	<b>0</b>
h1) Participaciones	0	0	0	0	0	0
h2) Aportaciones	0	0	0	0	0	0
h3) Convenios	0	0	0	0	0	0
<b>I. Deuda Pública (I=i1+i2+i3+i4+i5+i6+i7)</b>	<b>0</b>	<b>0</b>	<b>0</b>	<b>0</b>	<b>0</b>	<b>0</b>
i1) Amortización de la Deuda Pública	0	0	0	0	0	0
i2) Intereses de la Deuda Pública	0	0	0	0	0	0
i3) Comisiones de la Deuda Pública	0	0	0	0	0	0
i4) Gastos de la Deuda Pública	0	0	0	0	0	0
i5) Costo por Coberturas	0	0	0	0	0	0
i6) Apoyos Financieros	0	0	0	0	0	0
i7) Adeudos de Ejercicios Fiscales Anteriores (ADEFAS)	0	0	0	0	0	0

II. Gasto Etiquetado (II=A+B+C+D+E+F+G+H+I)	0	0	0	0	0	0
<b>A. Servicios Personales (A=a1+a2+a3+a4+a5+a6+a7)</b>	0	0	0	0	0	0
a1) Remuneraciones al Personal de Carácter Permanente	0	0	0	0	0	0
a2) Remuneraciones al Personal de Carácter Transitorio	0	0	0	0	0	0
a3) Remuneraciones Adicionales y Especiales	0	0	0	0	0	0
a4) Seguridad Social	0	0	0	0	0	0
a5) Otras Prestaciones Sociales y Económicas	0	0	0	0	0	0
a6) Previsiones	0	0	0	0	0	0
a7) Pago de Estímulos a Servidores Públicos	0	0	0	0	0	0
<b>B. Materiales y Suministros (B=b1+b2+b3+b4+b5+b6+b7+b8+b9)</b>	0	0	0	0	0	0
b1) Materiales de Administración, Emisión de Documentos y Artículos Oficiales	0	0	0	0	0	0
b2) Alimentos y Utensilios	0	0	0	0	0	0
b3) Materias Primas y Materiales de Producción y Comercialización	0	0	0	0	0	0
b4) Materiales y Artículos de Construcción y de Reparación	0	0	0	0	0	0
b5) Productos Químicos, Farmacéuticos y de Laboratorio	0	0	0	0	0	0
b6) Combustibles, Lubricantes y Aditivos	0	0	0	0	0	0
b7) Vestuario, Blancos, Prendas de Protección y Artículos Deportivos	0	0	0	0	0	0
b8) Materiales y Suministros Para Seguridad	0	0	0	0	0	0
b9) Herramientas, Refacciones y Accesorios Menores	0	0	0	0	0	0
<b>C. Servicios Generales (C=c1+c2+c3+c4+c5+c6+c7+c8+c9)</b>	0	0	0	0	0	0
c1) Servicios Básicos	0	0	0	0	0	0
c2) Servicios de Arrendamiento	0	0	0	0	0	0
c3) Servicios Profesionales, Científicos, Técnicos y Otros Servicios	0	0	0	0	0	0
c4) Servicios Financieros, Bancarios y Comerciales	0	0	0	0	0	0
c5) Servicios de Instalación, Reparación, Mantenimiento y Conservación	0	0	0	0	0	0
c6) Servicios de Comunicación Social y Publicidad	0	0	0	0	0	0
c7) Servicios de Traslado y Viáticos	0	0	0	0	0	0
c8) Servicios Oficiales	0	0	0	0	0	0
c9) Otros Servicios Generales	0	0	0	0	0	0
<b>D. Transferencias, Asignaciones, Subsidios y Otras Ayudas (D=d1+d2+d3+d4+d5+d6+d7+d8+d9)</b>	0	0	0	0	0	0
d1) Transferencias Internas y Asignaciones al Sector Público	0	0	0	0	0	0
d2) Transferencias al Resto del Sector Público	0	0	0	0	0	0
d3) Subsidios y Subvenciones	0	0	0	0	0	0
d4) Ayudas Sociales	0	0	0	0	0	0
d5) Pensiones y Jubilaciones	0	0	0	0	0	0
d6) Transferencias a Fideicomisos, Mandatos y Otros Análogos	0	0	0	0	0	0
d7) Transferencias a la Seguridad Social	0	0	0	0	0	0
d8) Donativos	0	0	0	0	0	0
d9) Transferencias al Exterior	0	0	0	0	0	0
<b>E. Bienes Muebles, Inmuebles e Intangibles (E=e1+e2+e3+e4+e5+e6+e7+e8+e9)</b>	0	0	0	0	0	0
e1) Mobiliario y Equipo de Administración	0	0	0	0	0	0
e2) Mobiliario y Equipo Educativo y Recreativo	0	0	0	0	0	0
e3) Equipo e Instrumental Médico y de Laboratorio	0	0	0	0	0	0
e4) Vehículos y Equipo de Transporte	0	0	0	0	0	0
e5) Equipo de Defensa y Seguridad	0	0	0	0	0	0
e6) Maquinaria, Otros Equipos y Herramientas	0	0	0	0	0	0
e7) Activos Biológicos	0	0	0	0	0	0
e8) Bienes Inmuebles	0	0	0	0	0	0
e9) Activos Intangibles	0	0	0	0	0	0
<b>F. Inversión Pública (F=f1+f2+f3)</b>	0	0	0	0	0	0
f1) Obra Pública en Bienes de Dominio Público	0	0	0	0	0	0
f2) Obra Pública en Bienes Propios	0	0	0	0	0	0
f3) Proyectos Productivos y Acciones de Fomento	0	0	0	0	0	0
<b>G. Inversiones Financieras y Otras Provisiones (G=g1+g2+g3+g4+g5+g6+g7)</b>	0	0	0	0	0	0
g1) Inversiones Para el Fomento de Actividades Productivas	0	0	0	0	0	0
g2) Acciones y Participaciones de Capital	0	0	0	0	0	0
g3) Compra de Títulos y Valores	0	0	0	0	0	0
g4) Concesión de Préstamos	0	0	0	0	0	0
g5) Inversiones en Fideicomisos, Mandatos y Otros Análogos	0	0	0	0	0	0
Fideicomiso de Desastres Naturales (Informativo)	0	0	0	0	0	0
g6) Otras Inversiones Financieras	0	0	0	0	0	0
g7) Provisiones para Contingencias y Otras Erogaciones Especiales	0	0	0	0	0	0
<b>H. Participaciones y Aportaciones (H=h1+h2+h3)</b>	0	0	0	0	0	0
h1) Participaciones	0	0	0	0	0	0
h2) Aportaciones	0	0	0	0	0	0
h3) Convenios	0	0	0	0	0	0
<b>I. Deuda Pública (I=i1+i2+i3+i4+i5+i6+i7)</b>	0	0	0	0	0	0
i1) Amortización de la Deuda Pública	0	0	0	0	0	0
i2) Intereses de la Deuda Pública	0	0	0	0	0	0
i3) Comisiones de la Deuda Pública	0	0	0	0	0	0
i4) Gastos de la Deuda Pública	0	0	0	0	0	0
i5) Costo por Coberturas	0	0	0	0	0	0
i6) Apoyos Financieros	0	0	0	0	0	0
i7) Adeudos de Ejercicios Fiscales Anteriores (ADEFAS)	0	0	0	0	0	0
<b>III. Total de Egresos (III = I+II)</b>	587,168,044	23,803,981	610,972,025	255,648,041	240,010,700	355,423,984

C.P. Martín Hernández Bautista  
 Director de Administración y Finanzas

Dr. Norberto Cervantes Contreras  
 Director General

COLEGIO DE ESTUDIOS CIENTÍFICOS Y TECNOLÓGICOS DEL ESTADO DE TLAXCALA  
 Estado Analítico del Ejercicio del Presupuesto de Egresos Detallado - LDF  
 Clasificación Administrativa  
 Del 1 de enero al 30 de junio de 2024  
 (PESOS)

Concepto (c)	Egresos					Subejercicio (e)
	Aprobado (d)	Ampliaciones/ (Reducciones)	Modificado	Devengado	Pagado	
<b>I. Gasto No Etiquetado</b>	<b>587,168,044</b>	<b>23,803,981</b>	<b>610,972,025</b>	<b>255,548,041</b>	<b>240,910,700</b>	<b>355,423,984</b>
<b>(I=A+B+C+D+E+F+G+H)</b>						
DIRECCION ADMINISTRATIVA	487,322,975	24,324,815	511,647,790	217,661,217	205,094,279	293,986,572
DIRECCION ACADEMICA	3,900,000	-195,440	3,704,560	1,152,563	815,156	2,551,998
DIRECCION DE PLANEACION	1,260,000	-4,000	1,255,910	72,508	72,508	1,183,402
DIRECCION DE VINCULACION	900,000	-448	899,552	98,329	88,108	801,223
DIRECCION DE INFORMATICA	2,400,000	-1,801,514	598,486	156,785	120,793	441,701
EMSAD	91,385,069	1,480,658	92,865,727	36,406,639	34,719,857	56,459,088
<b>II. Gasto Etiquetado</b>	<b>0</b>	<b>0</b>	<b>0</b>	<b>0</b>	<b>0</b>	<b>0</b>
<b>(II=A+B+C+D+E+F+G+H)</b>						
DIRECCION ADMINISTRATIVA	0	0	0	0	0	0
DIRECCION ACADEMICA	0	0	0	0	0	0
DIRECCION DE PLANEACION	0	0	0	0	0	0
DIRECCION DE VINCULACION	0	0	0	0	0	0
DIRECCION DE INFORMATICA	0	0	0	0	0	0
EMSAD	0	0	0	0	0	0
<b>III. Total de Egresos (III = I + II)</b>	<b>587,168,044</b>	<b>23,803,981</b>	<b>610,972,025</b>	<b>255,548,041</b>	<b>240,910,700</b>	<b>355,423,984</b>

C.P. Martín Hernández Bautista  
 Director de Administración y Finanzas

Dr. Norberto Cervantes Contreras  
 Director General

COLEGIO DE ESTUDIOS CIENTÍFICOS Y TECNOLÓGICOS DEL ESTADO DE TLAXCALA

Estado Analítico del Ejercicio del Presupuesto de Egresos Detallado - LDF

Clasificación Funcional (Finalidad y Función)

Del 1 de enero al 30 de junio de 2024

(PESOS)

Concepto (c)	Egresos					Subejercicio (e)
	Aprobado (d)	Ampliaciones/ (Reducciones)	Modificado	Devengado	Pagado	
<b>I. Gasto No Etiquetado (IIA+B+C+D)</b>	587,168,044	23,803,981	610,972,025	255,548,041	240,910,700	355,423,984
<b>A. Gobierno (Aa1+a2+a3+a4+a5+a6+a7+a8)</b>	0	0	0	0	0	0
a1) Legislación						
a2) Justicia						
a3) Coordinación de la Política de Gobierno						
a4) Relaciones Exteriores						
a5) Asuntos Financieros y Hacendarios						
a6) Seguridad Nacional						
a7) Asuntos de Orden Público y de Seguridad Interior						
a8) Otros Servicios Generales						
<b>B. Desarrollo Social (Bb1+b2+b3+b4+b5+b6+b7)</b>	587,168,044	23,803,981	610,972,025	255,548,041	240,910,700	355,423,984
b1) Protección Ambiental						
b2) Vivienda y Servicios a la Comunidad						
b3) Salud						
b4) Recreación, Cultura y Otras Manifestaciones Sociales						
b5) Educación	587,168,044	23,803,981	610,972,025	255,548,041	240,910,700	355,423,984
b6) Protección Social						
b7) Otros Asuntos Sociales						
<b>C. Desarrollo Económico</b>	0	0	0	0	0	0
<b>(Cc1+c2+c3+c4+c5+c6+c7+c8+c9)</b>						
c1) Asuntos Económicos, Comerciales y Laborales en General						
c2) Agropecuaria, Silvicultura, Pesca y Caza						
c3) Combustibles y Energía						
c4) Minería, Manufacturas y Construcción						
c5) Transporte						
c6) Comunicaciones						
c7) Turismo						
c8) Ciencia, Tecnología e Innovación						
c9) Otras Industrias y Otros Asuntos Económicos						
<b>D. Otras No Clasificadas en Funciones Anteriores</b>	0	0	0	0	0	0
<b>(Dd1+Dd2+Dd3+Dd4)</b>						
d1) Transacciones de la Deuda Pública / Costo Financiero de la Deuda						
d2) Transferencias, Participaciones y Aportaciones Entre Diferentes Niveles y Órdenes de Gobierno						
d3) saneamiento del Sistema Financiero						
d4) Adeudos de Ejercicios Fiscales Anteriores						
<b>II. Gasto Etiquetado (IIA+B+C+D)</b>	0	0	0	0	0	0
<b>A. Gobierno (Aa1+a2+a3+a4+a5+a6+a7+a8)</b>	0	0	0	0	0	0
a1) Legislación						
a2) Justicia						
a3) Coordinación de la Política de Gobierno						
a4) Relaciones Exteriores						
a5) Asuntos Financieros y Hacendarios						
a6) Seguridad Nacional						
a7) Asuntos de Orden Público y de Seguridad Interior						
a8) Otros Servicios Generales						
<b>B. Desarrollo Social (Bb1+b2+b3+b4+b5+b6+b7)</b>	0	0	0	0	0	0
b1) Protección Ambiental						
b2) Vivienda y Servicios a la Comunidad						
b3) Salud						
b4) Recreación, Cultura y Otras Manifestaciones Sociales						
b5) Educación	0	0	0	0	0	0
b6) Protección Social						
b7) Otros Asuntos Sociales						
<b>C. Desarrollo Económico</b>	0	0	0	0	0	0
<b>(Cc1+c2+c3+c4+c5+c6+c7+c8+c9)</b>						
c1) Asuntos Económicos, Comerciales y Laborales en General						
c2) Agropecuaria, Silvicultura, Pesca y Caza						
c3) Combustibles y Energía						
c4) Minería, Manufacturas y Construcción						
c5) Transporte						
c6) Comunicaciones						
c7) Turismo						
c8) Ciencia, Tecnología e Innovación						
c9) Otras Industrias y Otros Asuntos Económicos						
<b>D. Otras No Clasificadas en Funciones Anteriores</b>	0	0	0	0	0	0
<b>(Dd1+Dd2+Dd3+Dd4)</b>						
d1) Transacciones de la Deuda Pública / Costo Financiero de la Deuda						
d2) Transferencias, Participaciones y Aportaciones Entre Diferentes Niveles y Órdenes de Gobierno						
d3) saneamiento del Sistema Financiero						
d4) Adeudos de Ejercicios Fiscales Anteriores						
<b>III. Total de Egresos (II + I - II)</b>	587,168,044	23,803,981	610,972,025	255,548,041	240,910,700	355,423,984

C.P. Martín Hernández Bautista  
Director de Administración y Finanzas

Dr. Norberto Cervantes Contreras  
Director General

COLEGIO DE ESTUDIOS CIENTÍFICOS Y TECNOLÓGICOS DEL ESTADO DE TLAXCALA  
 Estado Analítico del Ejercicio del Presupuesto de Egresos Detallado - LDF  
 Clasificación de Servicios Personales por Categoría  
 Del 1 de enero al 31 de junio del 2024  
 (PESOS)

Concepto (c)	Egresos					Subejercicio (e)
	Aprobado (d)	Ampliaciones/ (Reducciones)	Modificado	Devengado	Pagado	
<b>I. Gasto No Etiquetado (I=A+B+C+D+E+F)</b>	543,563,244	20,743,920	564,307,164	238,633,126	225,358,285	325,674,038
A. Personal Administrativo y de Servicio Público						
B. Magisterio	543,563,244	20,743,920	564,307,164	238,633,126	225,358,285	325,674,038
C. Servicios de Salud (C=c1+c2)						
c1) Personal Administrativo						
c2) Personal Médico, Paramédico y afin						
D. Seguridad Pública						
E. Gastos asociados a la implementación de nuevas leyes federales o reformas a las mismas (E = e1 + e2)	-					
e1) Nombre del Programa o Ley 1						
e2) Nombre del Programa o Ley 2						
F. Sentencias laborales definitivas						
<b>II. Gasto Etiquetado (II=A+B+C+D+E+F)</b>	-	-	-	-	-	-
A. Personal Administrativo y de Servicio Público						
B. Magisterio						
C. Servicios de Salud (C=c1+c2)						
c1) Personal Administrativo						
c2) Personal Médico, Paramédico y afin						
D. Seguridad Pública						
E. Gastos asociados a la implementación de nuevas leyes federales o reformas a las mismas (E = e1 + e2)	-					
e1) Nombre del Programa o Ley 1						
e2) Nombre del Programa o Ley 2						
F. Sentencias laborales definitivas						
<b>III. Total del Gasto en Servicios Personales (III = I + II)</b>	543,563,244	20,743,920	564,307,164	238,633,126	225,358,285	325,674,038

  
 C.P. Martín Hernández Bautista  
 Director de Administración y Finanzas

  
 Dr. Norberto Cervantes Contreras  
 Director General

NOMBRE DEL ENTE PÚBLICO (a)  
 Guía de Cumplimiento de la Ley de Disciplina Financiera de las Entidades Federativas y Municipios  
 Del 1 de enero al 31 de junio del 2024

Indicadores de Observancia (c)	Implementación		Resultado		Fundamento (h)	Comentarios (i)
	SI	NO	Monto o valor (f)	Unidad (pesos/porcentaje) (g)		
	Mecanismo de Verificación (d)	Fecha estimada de cumplimiento (e)				
<b>INDICADORES PRESUPUESTARIOS</b>						
<b>A. INDICADORES CUANTITATIVOS</b>						
<b>1 Balance Presupuestario Sostenible (j)</b>						
a. Propuesto	X	Junta directiva CLIV		587,168,044.00	pesos	Art. 6 y 19 de la LDF
b. Aprobado	X	SAACG.NET		610,572,024.82	pesos	Art. 6 y 19 de la LDF
c. Ejercido	X	SAACG.NET		240,910,700.48	pesos	Art. 6 y 19 de la LDF
<b>2 Balance Presupuestario de Recursos Disponibles Sostenible (k)</b>						
a. Propuesto	X	Junta directiva CLIV		587,168,044.00	pesos	Art. 6 y 19 de la LDF
b. Aprobado	X	SAACG.NET		610,572,024.82	pesos	Art. 6 y 19 de la LDF
c. Ejercido	X	SAACG.NET		240,910,700.48	pesos	Art. 6 y 19 de la LDF
<b>3 Financiamiento Neto dentro del Techo de Financiamiento Neto (l)</b>						
a. Propuesto	X	Junta directiva CLIV		587,168,044.00	pesos	Art. 6, 19 y 46 de la LDF
b. Aprobado	X	SAACG.NET		610,572,024.82	pesos	Art. 6, 19 y 46 de la LDF
c. Ejercido	X	SAACG.NET		240,910,700.48	pesos	Art. 6, 19 y 46 de la LDF
<b>4 Recursos destinados a la atención de desastres naturales</b>						
<b>a. Asignación al fideicomiso para desastres naturales (m)</b>						
a.1 Aprobado	N/A	Reporte Trim. Formato 6 a)		N/A	pesos	Art. 9 de la LDF
a.2 Pagado	N/A	Cuenta Pública / Formato 6 a)		N/A	pesos	Art. 9 de la LDF
<b>b. Aportación promedio realizada por la Entidad Federativa durante los 5 ejercicios previos, para infraestructura dañada por desastres naturales (n)</b>						
b.	N/A	Autorizaciones de recursos aprobados por el FONDEN		N/A	pesos	Art. 9 de la LDF
<b>c. Saldo del fideicomiso para desastres naturales (o)</b>						
c.	N/A	Cuenta Pública / Auxiliar de Cuentas		N/A	pesos	Art. 9 de la LDF
<b>d. Gasto promedio de los últimos 5 ejercicios de la reconstrucción de infraestructura dañada por desastres naturales (p)</b>						
d.	N/A	Autorizaciones de recursos aprobados por el FONDEN		N/A	pesos	Art. 9 de la LDF
<b>5 Techo para servicios personales (q)</b>						
a. Asignación en el Presupuesto de Egresos	X	Reporte Trim. Formato 6 d)		564,307,164.00	pesos	Art. 10 y 21 de la LDF
b. Ejercido	X	Reporte Trim. Formato 6 d)		238,633,125.68	pesos	Art. 13 fracc. V y 21 de la LDF
<b>6 Previsiones de gasto para compromisos de pago derivados de APPs (r)</b>						
a. Asignación en el Presupuesto de Egresos		Presupuesto de Egresos		N/A	pesos	Art. 11 y 21 de la LDF
<b>7 Techo de ADEFAS para el ejercicio fiscal (s)</b>						
a. Propuesto		Proyecto de Presupuesto de Egresos		N/A	pesos	Art. 12 y 20 de la LDF
b. Aprobado		Reporte Trim. Formato 6 a)		N/A	pesos	Art. 12 y 20 de la LDF
c. Ejercido		Cuenta Pública / Formato 6 a)		N/A	pesos	Art. 12 y 20 de la LDF
<b>B. INDICADORES CUALITATIVOS</b>						
<b>1 Iniciativa de Ley de Ingresos y Proyecto de Presupuesto de Egresos</b>						
a. Objetivos anuales, estrategias y metas para el ejercicio fiscal (t)		Iniciativa de Ley de Ingresos y Proyecto de Presupuesto de Egresos		N/A		Art. 5 y 18 de la LDF
b. Proyecciones de ejercicios posteriores (u)		Iniciativa de Ley de Ingresos y Proyecto de Presupuesto de Egresos / Formatos 7 a) y b)		N/A		Art. 5 y 18 de la LDF
c. Descripción de riesgos relevantes y propuestas de acción para enfrentarlos (v)		Iniciativa de Ley de Ingresos y Proyecto de Presupuesto de Egresos		N/A		Art. 5 y 18 de la LDF
d. Revisión de ejercicios fiscales anteriores y el ejercicio fiscal en cuestión (w)		Iniciativa de Ley de Ingresos y Proyecto de Presupuesto de Egresos / Formatos 7 c) y d)		N/A		Art. 5 y 18 de la LDF
e. Estudio actuarial de las pensiones de sus trabajadores (x)		Proyecto de Presupuesto de Egresos / Formato 8		N/A		Art. 5 y 18 de la LDF
<b>2 Balance Presupuestario de Recursos Disponibles, en caso de ser negativo</b>						
a. Razones excepcionales que justifican el Balance Presupuestario de Recursos Disponibles negativo (y)		Iniciativa de Ley de Ingresos o Proyecto de Presupuesto de Egresos		N/A		Art. 6 y 19 de la LDF
b. Fuente de recursos para cubrir el Balance Presupuestario de Recursos Disponibles negativo (z)		Iniciativa de Ley de Ingresos o Proyecto de Presupuesto de Egresos		N/A		Art. 6 y 19 de la LDF
c. Número de ejercicios fiscales y acciones necesarias para cubrir el Balance Presupuestario de Recursos Disponibles negativo (aa)		Iniciativa de Ley de Ingresos o Proyecto de Presupuesto de Egresos		N/A		Art. 6 y 19 de la LDF
d. Informes Trimestrales sobre el avance de las acciones para recuperar el Balance Presupuestario de Recursos Disponibles (bb)		Reporte Trim. y Cuenta Pública		N/A		Art. 6 y 19 de la LDF
<b>3 Personal</b>						
a. Remuneraciones de los servidores públicos (cc)		Proyecto de Presupuesto		N/A		Art. 10 y 21 de la LDF
b. Previsiones salariales y económicas para cubrir incrementos salariales, creación de plazas y otros (dd)		Proyecto de Presupuesto		N/A		Art. 10 y 21 de la LDF
<b>INDICADORES DEL EJERCICIO PRESUPUESTARIO</b>						
<b>A. INDICADORES CUANTITATIVOS</b>						
<b>1 Ingresos Excedentes derivados de Ingresos de Libre Disposición</b>						
a. Monto de Ingresos Excedentes derivados de ILD (ee)		Cuenta Pública / Formato 5		N/A	pesos	Art. 14 y 21 de la LDF
b. Monto de Ingresos Excedentes derivados de ILD destinados al fin del A. 14, fracción I de la LDF (ff)		Cuenta Pública		N/A	pesos	Art. 14 y 21 de la LDF
c. Monto de Ingresos Excedentes derivados de ILD destinados al fin del A. 14, fracción II, a) de la LDF (gg)		Cuenta Pública		N/A	pesos	Art. 14 y 21 de la LDF
d. Monto de Ingresos Excedentes derivados de ILD destinados al fin del A. 14, fracción II, b) de la LDF (hh)		Cuenta Pública		N/A	pesos	Art. 14 y 21 de la LDF
e. Monto de Ingresos Excedentes derivados de ILD destinados al fin del artículo noveno transitorio de la LDF (ii)				N/A	pesos	Art. Noveno Transitorio de la LDF

NOMBRE DEL ENTE PÚBLICO (a)  
 Guía de Cumplimiento de la Ley de Disciplina Financiera de las Entidades Federativas y Municipios  
 Del 1 de enero al 31 de junio del 2024

Indicadores de Observancia (c)	Implementación		Resultado		Fundamento (h)	Comentarios (i)
	SI	NO	Monto o valor (f)	Unidad (pesos/porcentaje) (g)		
	Mecanismo de Verificación (d)	Fecha estimada de cumplimiento (e)				
<b>INDICADORES PRESUPUESTARIOS</b>						
<b>B. INDICADORES CUALITATIVOS</b>						
1	Analisis Costo-Beneficio para programas o proyectos de inversión mayores a 10 millones de UDIS (j)	Página de internet de la Secretaría de Finanzas o Tesorería Municipal		N/A		Art. 13 frac. III y 21 de la LDF
2	Analisis de conveniencia y analisis de transferencia de riesgos de los proyectos APPs (kk)	Página de internet de la Secretaría de Finanzas o Tesorería Municipal		N/A		Art. 13 frac. III y 21 de la LDF
3	Identificación de población objetivo, destino y temporalidad de subsidios (ll)	Página de internet de la Secretaría de Finanzas o Tesorería Municipal		N/A		Art. 13 frac. VII y 21 de la LDF
<b>INDICADORES DE DEUDA PÚBLICA</b>						
<b>A. INDICADORES CUANTITATIVOS</b>						
1	Obligaciones a Corto Plazo					
a.	Límite de Obligaciones a Corto Plazo (mm)			N/A	pesos	Art. 30 frac. I de la LDF
b.	Obligaciones a Corto Plazo (nn)			N/A	pesos	Art. 30 frac. I de la LDF



# Colegio de Estudios Científicos y Tecnológicos del Estado de Tlaxcala TLAXCALA

**Balanza de Comprobación del 01/abr./2024 al 30/jun./2024**

**Cuentas con saldos y movimientos acumulado. (De la cuenta: 1000 a la 9999)**

Fecha y 08/jul./2024

hora de Impresión 03:01 p. m.

Usr: tacho

Rep: rptBalanzaComprobacion

Nat.	Cuenta	Nombre de la cuenta	SALDO ANTERIOR		MOVIMIENTOS		SALDO ACTUAL	
			DEUDOR	ACREEDOR	DEUDOR	ACREEDOR	DEUDOR	ACREEDOR
D	1000	ACTIVO	\$274,454,744.10	\$0.00	\$410,700,952.07	\$397,470,573.92	\$287,685,122.25	\$0.00
D	1100	ACTIVO CIRCULANTE	\$33,674,620.35	\$0.00	\$410,657,933.47	\$397,470,573.92	\$46,861,979.90	\$0.00
D	1110	EFFECTIVO Y EQUIVALENTES	\$33,617,344.89	\$0.00	\$271,822,209.09	\$258,656,230.14	\$46,783,323.84	\$0.00
D	1111	EFFECTIVO	\$0.00	\$0.00	\$50,000.15	\$25,000.15	\$25,000.00	\$0.00
D	1111-1	CAJA	\$0.00	\$0.00	\$50,000.15	\$25,000.15	\$25,000.00	\$0.00
D	1111-1-1	CAJA CECYTE	\$0.00	\$0.00	\$50,000.15	\$25,000.15	\$25,000.00	\$0.00
D	1111-1-1-0001	CAJA CUENTA CONCENTRADORA 0122876248	\$0.00	\$0.00	\$25,000.15	\$25,000.15	\$0.00	\$0.00
D	1111-1-1-4321	Isabel Gabriela Del Razo Becerra	\$0.00	\$0.00	\$5,000.00	\$0.00	\$5,000.00	\$0.00
D	1111-1-1-4329	Norberto Cervantes Contreras	\$0.00	\$0.00	\$12,500.00	\$0.00	\$12,500.00	\$0.00
D	1111-1-1-4533	José Manuel García Valencia	\$0.00	\$0.00	\$0.00	\$0.00	\$0.00	\$0.00
D	1111-1-1-4582	Martin Hernández Bautista	\$0.00	\$0.00	\$7,500.00	\$0.00	\$7,500.00	\$0.00
D	1112	BANCOS/TESORERÍA	\$33,617,344.89	\$0.00	\$271,772,208.94	\$258,631,229.99	\$46,758,323.84	\$0.00
D	1112-1	BANCOS CECYTE	\$26,950,713.14	\$0.00	\$235,589,027.78	\$224,585,605.31	\$37,954,135.61	\$0.00
D	1112-1-01	CTA. 56322 Ingresos Propios	\$7,262.01	\$0.00	\$0.00	\$0.00	\$7,262.01	\$0.00
D	1112-1-03	CTA. 0196531296 PAAGES 2014	\$4,381.83	\$0.00	\$0.12	\$0.00	\$4,381.95	\$0.00
D	1112-1-05	CTA. 0199788298 PAAGES 2015	\$58.67	\$0.00	\$0.00	\$0.00	\$58.67	\$0.00
D	1112-1-10	CTA. 0417458043 Pagadora de Nómina 2016	\$49,799.35	\$0.00	\$16.37	\$0.00	\$49,815.72	\$0.00
D	1112-1-45	CTA. 1137522810 Pagadora de Nómina 2021	\$101,375.88	\$0.00	\$183,749.25	\$255,274.40	\$29,850.73	\$0.00
D	1112-1-48	CTA. 01249018926 FONDO DE CONTINGENCIA	\$0.00	\$0.00	\$0.00	\$0.00	\$0.00	\$0.00
D	1112-1-52	CTA. 65509037295 Pagadora de Nómina 2022	\$16,589.00	\$0.00	\$576,338.43	\$7,192.00	\$585,735.43	\$0.00
D	1112-1-58	CTA. 65509591067 Pagadora de Nómina 2023	\$202,898.94	\$0.00	\$25.54	\$10,244.91	\$192,679.57	\$0.00
D	1112-1-59	CTA. 0119516220 Recurso Federal 2023	\$0.00	\$0.00	\$0.00	\$0.00	\$0.00	\$0.00
D	1112-1-60	CTA. 0119690751 Recurso Estatal 2023	\$2,666,381.79	\$0.00	\$12,636.70	\$300.00	\$2,678,718.49	\$0.00
D	1112-1-61	CTA. 0119690719 Participación Estatal 2023	\$666,560.52	\$0.00	\$2,812.14	\$0.00	\$669,372.66	\$0.00
D	1112-1-62	CTA. 65509631680 Fondo de Ahorro 2023	\$5,363.96	\$0.00	\$700.72	\$696.00	\$5,368.68	\$0.00
D	1112-1-63	CTA. 0120132969 FAM 2023	\$0.00	\$0.00	\$0.00	\$0.00	\$0.00	\$0.00
D	1112-1-64	CTA. 0120209511 FONDO DE CONTINGENCIA	\$446,354.16	\$0.00	\$258,820.55	\$0.00	\$705,174.71	\$0.00
D	1112-1-66	CTA. 65510238051 Pagadora de Nómina 2024	\$5,400,393.60	\$0.00	\$94,368,669.72	\$94,499,085.98	\$5,269,977.34	\$0.00
D	1112-1-67	CTA. 0122436108 Recurso Federal 2024	\$2,106,333.69	\$0.00	\$80,047,364.75	\$75,276,666.28	\$6,877,032.16	\$0.00
D	1112-1-68	CTA. 0122275910 Recurso Estatal 2024	\$8,584,617.49	\$0.00	\$55,853,569.67	\$52,966,567.64	\$11,471,619.52	\$0.00
D	1112-1-69	CTA. 0122275988 Participación Estatal 2024	\$4,140,972.57	\$0.00	\$1,629,287.37	\$1,569,578.07	\$4,200,681.87	\$0.00
D	1112-1-70	CTA. 65510285395 Fondo de Ahorro 2024	\$2,551,369.67	\$0.00	\$2,655,036.45	\$0.02	\$5,206,406.10	\$0.00
D	1112-1-72	CTA. 0121698893 Recurso Federal	\$0.01	\$0.00	\$0.00	\$0.01	\$0.00	\$0.00
D	1112-2	BANCOS EMSAD	\$6,666,631.75	\$0.00	\$36,183,181.16	\$34,045,624.68	\$8,804,188.23	\$0.00
D	1112-2-34	CTA. 0114597478 Pagadora de Nómina 2020	\$604,343.03	\$0.00	\$15.44	\$576,094.64	\$28,263.83	\$0.00
D	1112-2-36	CTA. 0116242626 Pagadora de Nómina 2021	\$186,404.16	\$0.00	\$4.77	\$186,408.93	\$0.00	\$0.00
D	1112-2-42	CTA. 65509037324 Pagadora de Nómina 2022	\$17.89	\$0.00	\$53.67	\$53.67	\$17.89	\$0.00
D	1112-2-47	CTA. 65509591019 Pagadora de Nómina 2023	\$62,109.97	\$0.00	\$6.59	\$18,966.74	\$43,149.82	\$0.00
D	1112-2-48	CTA. 0119695087 Recurso Federal 2023	\$0.00	\$0.00	\$0.00	\$0.00	\$0.00	\$0.00
D	1112-2-49	CTA. 0119695052 Recurso Estatal 2023	\$1,468,351.92	\$0.00	\$6,194.80	\$0.00	\$1,474,546.72	\$0.00



# Colegio de Estudios Científicos y Tecnológicos del Estado de Tlaxcala TLAXCALA

**Balanza de Comprobación del 01/abr./2024 al 30/jun./2024**  
Cuentas con saldos y movimientos acumulado. (De la cuenta: 1000 a la 9999)

Fecha y | 08/jul./2024

hora de Impresión | 03:01 p. m.

Usr: tacho

Rep: rptBalanzaComprobacion

Nat.	Cuenta	Nombre de la cuenta	SALDO ANTERIOR		MOVIMIENTOS		SALDO ACTUAL	
			DEUDOR	ACREEDOR	DEUDOR	ACREEDOR	DEUDOR	ACREEDOR
D	1112-2-50	CTA. 0119694935 Participación Estatal 2023	\$73,031.41	\$0.00	\$308.11	\$0.00	\$73,339.52	\$0.00
D	1112-2-51	CTA. 65509631768 Fondo de Ahorro 2023	\$1,366.54	\$0.00	\$697.13	\$696.00	\$1,367.67	\$0.00
D	1112-2-52	CTA. 65510238142 Pagadora de Nómina 2024	\$838,805.76	\$0.00	\$15,283,594.82	\$15,325,039.20	\$797,361.38	\$0.00
D	1112-2-53	CTA. 0122275422 Recurso Federal 2024	\$695,622.10	\$0.00	\$12,511,995.72	\$12,243,436.46	\$964,181.36	\$0.00
D	1112-2-54	CTA. 0122275376 Recurso Estatal 2024	\$1,753,618.18	\$0.00	\$8,108,882.04	\$5,630,432.46	\$4,232,067.76	\$0.00
D	1112-2-55	CTA. 0122275414 Participación Estatal 2024	\$955,814.33	\$0.00	\$242,569.03	\$64,496.58	\$1,133,886.78	\$0.00
D	1112-2-56	CTA. 65510285350 Fondo de Ahorro 2024	\$27,146.46	\$0.00	\$28,859.04	\$0.00	\$56,005.50	\$0.00
D	1120	DERECHOS A RECIBIR EFECTIVO O EQUIVALENTES	\$57,275.46	\$0.00	\$138,835,724.38	\$138,814,343.78	\$78,656.06	\$0.00
D	1122	CUENTAS POR COBRAR A CORTO PLAZO	\$0.00	\$0.00	\$135,994,716.00	\$135,994,716.00	\$0.00	\$0.00
D	1122-91	Transferencias y Asignaciones	\$0.00	\$0.00	\$135,994,716.00	\$135,994,716.00	\$0.00	\$0.00
D	1123	DEUDORES DIVERSOS POR COBRAR A CORTO PLAZO	\$31,407.95	\$0.00	\$2,710,415.85	\$2,691,061.74	\$50,762.06	\$0.00
D	1123-1	DEUDORES DIVERSOS POR COBRAR CECYTE	\$4,407.95	\$0.00	\$2,678,455.85	\$2,638,317.74	\$44,546.06	\$0.00
D	1123-1-0001	EMSAD	\$0.00	\$0.00	\$2,519,684.54	\$2,519,684.54	\$0.00	\$0.00
D	1123-1-0002	EMPLEADOS	\$7.93	\$0.00	\$0.00	\$7.93	\$0.00	\$0.00
D	1123-1-0226	Enrique Portillo Cisneros	\$0.00	\$0.00	\$700.00	\$700.00	\$0.00	\$0.00
D	1123-1-0341	Leticia Paul Ramírez	\$0.00	\$0.00	\$3,150.00	\$3,150.00	\$0.00	\$0.00
D	1123-1-0415	Juan Mendiola Arguelles	\$0.00	\$0.00	\$3,150.00	\$3,150.00	\$0.00	\$0.00
D	1123-1-1393	María Inés Campech López	\$0.00	\$0.00	\$3,150.00	\$3,150.00	\$0.00	\$0.00
D	1123-1-2022	Santander	\$696.02	\$0.00	\$34,800.04	\$34,800.00	\$696.06	\$0.00
D	1123-1-2329	López Hernández Godofredo	\$2,200.00	\$0.00	\$13,800.00	\$15,350.00	\$650.00	\$0.00
D	1123-1-2608	Verónica Ganados Meza	\$0.00	\$0.00	\$12,200.00	\$2,400.00	\$9,800.00	\$0.00
D	1123-1-2791	Morales George Oscar	\$0.00	\$0.00	\$4,000.00	\$4,000.00	\$0.00	\$0.00
D	1123-1-3376	Juan Felipe Meza López	\$0.00	\$0.00	\$700.00	\$0.00	\$700.00	\$0.00
D	1123-1-3498	Isauro Leal Munguía	\$0.00	\$0.00	\$3,150.00	\$3,150.00	\$0.00	\$0.00
D	1123-1-3715	Cesar Enrique Jiménez	\$0.00	\$0.00	\$3,600.00	\$3,600.00	\$0.00	\$0.00
D	1123-1-4036	German Montiel Gómez	\$0.00	\$0.00	\$3,150.00	\$3,150.00	\$0.00	\$0.00
D	1123-1-4132	Rubén Gonzalez Cruz	\$0.00	\$0.00	\$2,194.27	\$2,194.27	\$0.00	\$0.00
D	1123-1-4173	Patricia Ortiz Dávila	\$1,504.00	\$0.00	\$0.00	\$1,504.00	\$0.00	\$0.00
D	1123-1-4229	Veronica Cuapantecatl Gonzalez	\$0.00	\$0.00	\$1,400.00	\$1,400.00	\$0.00	\$0.00
D	1123-1-4329	Norberto Cervantes Contreras	\$0.00	\$0.00	\$2,277.00	\$2,277.00	\$0.00	\$0.00
D	1123-1-4440	Socorro López Vázquez	\$0.00	\$0.00	\$66,150.00	\$34,650.00	\$31,500.00	\$0.00
D	1123-1-4587	Lorena Martínez García	\$0.00	\$0.00	\$1,200.00	\$0.00	\$1,200.00	\$0.00
D	1123-2	DEUDORES DIVERSOS POR COBRAR EMSAD	\$27,000.00	\$0.00	\$31,960.00	\$52,744.00	\$6,216.00	\$0.00
D	1123-2-0001	Deudor CECYTE	\$27,000.00	\$0.00	\$0.00	\$27,000.00	\$0.00	\$0.00
D	1123-2-0175	José Luis Pérez Ortega	\$0.00	\$0.00	\$14,280.00	\$14,184.00	\$96.00	\$0.00
D	1123-2-0263	Mario Pablo Guevara Tonix	\$0.00	\$0.00	\$11,560.00	\$11,560.00	\$0.00	\$0.00
D	1123-2-0294	Misael Juárez García	\$0.00	\$0.00	\$6,120.00	\$0.00	\$6,120.00	\$0.00
D	1123-2-2022	Santander	\$0.00	\$0.00	\$0.00	\$0.00	\$0.00	\$0.00
D	1124	INGRESOS POR RECUPERAR A CORTO PLAZO	\$0.00	\$0.00	\$130,592.53	\$130,592.53	\$0.00	\$0.00
D	1124-51	Productos	\$0.00	\$0.00	\$130,592.53	\$130,592.53	\$0.00	\$0.00
D	1124-51-01	Productos	\$0.00	\$0.00	\$130,592.53	\$130,592.53	\$0.00	\$0.00



# Colegio de Estudios Científicos y Tecnológicos del Estado de Tlaxcala TLAXCALA

**Balanza de Comprobación del 01/abr./2024 al 30/jun./2024**  
Cuentas con saldos y movimientos acumulado. (De la cuenta: 1000 a la 9999)

Fecha y 08/jul./2024

hora de Impresión 03:01 p. m.

Usu: tacho  
Rep: rptBalanzaComprobacion

Nat.	Cuenta	Nombre de la cuenta	SALDO ANTERIOR		MOVIMIENTOS		SALDO ACTUAL	
			DEUDOR	ACREEDOR	DEUDOR	ACREEDOR	DEUDOR	ACREEDOR
D	1129	OTROS DERECHOS A RECIBIR EFECTIVO O EQUIVALENTES A CORTO PLAZO	\$25,867.51	\$0.00	\$0.00	-\$2,026.49	\$27,894.00	\$0.00
D	1129-1	Subsidio al Empleo CECYTE	\$19,102.15	\$0.00	\$0.00	-\$1,880.54	\$20,982.69	\$0.00
D	1129-2	Subsidio al Empleo EMSAD	\$6,765.36	\$0.00	\$0.00	-\$145.95	\$6,911.31	\$0.00
D	1200	ACTIVO NO CIRCULANTE	\$240,780,123.75	\$0.00	\$43,018.60	\$0.00	\$240,823,142.35	\$0.00
D	1230	BIENES INMUEBLES, INFRAESTRUCTURA Y CONSTRUCCIONES EN PROCESO	\$152,014,557.95	\$0.00	\$0.00	\$0.00	\$152,014,557.95	\$0.00
D	1231	TERRENOS	\$48,873,277.41	\$0.00	\$0.00	\$0.00	\$48,873,277.41	\$0.00
D	1231-5811	Terrenos	\$48,873,277.41	\$0.00	\$0.00	\$0.00	\$48,873,277.41	\$0.00
D	1233	EDIFICIOS NO HABITACIONALES	\$103,141,280.54	\$0.00	\$0.00	\$0.00	\$103,141,280.54	\$0.00
D	1233-5831	Edificios no Habitacionales	\$103,141,280.54	\$0.00	\$0.00	\$0.00	\$103,141,280.54	\$0.00
D	1240	BIENES MUEBLES	\$84,881,793.99	\$0.00	\$43,018.60	\$0.00	\$84,924,812.59	\$0.00
D	1241	MOBILIARIO Y EQUIPO DE ADMINISTRACIÓN	\$45,842,441.89	\$0.00	\$43,018.60	\$0.00	\$45,885,460.49	\$0.00
D	1241-1	Muebles de Oficina y Estantería	\$11,012,124.73	\$0.00	\$0.00	\$0.00	\$11,012,124.73	\$0.00
D	1241-1-5111	Muebles de Oficina y Estantería	\$11,012,124.73	\$0.00	\$0.00	\$0.00	\$11,012,124.73	\$0.00
D	1241-2	Muebles, Excepto de Oficina y Estantería	\$769,548.16	\$0.00	\$0.00	\$0.00	\$769,548.16	\$0.00
D	1241-2-5121	Muebles, excepto de oficina y estantería	\$769,548.16	\$0.00	\$0.00	\$0.00	\$769,548.16	\$0.00
D	1241-3	Equipo de Cómputo y de Tecnologías de la Información	\$32,503,863.08	\$0.00	\$43,018.60	\$0.00	\$32,546,881.68	\$0.00
D	1241-3-5151	EQUIPO DE COMPUTO Y TECNOLOGIAS DE LA INFORMACION	\$32,503,863.08	\$0.00	\$43,018.60	\$0.00	\$32,546,881.68	\$0.00
D	1241-9	Otros Mobiliarios y Equipos de Administración	\$1,556,905.92	\$0.00	\$0.00	\$0.00	\$1,556,905.92	\$0.00
D	1241-9-5191	Otros Mobiliarios y Equipos de Administración	\$1,556,905.92	\$0.00	\$0.00	\$0.00	\$1,556,905.92	\$0.00
D	1242	MOBILIARIO Y EQUIPO EDUCACIONAL Y RECREATIVO	\$6,728,001.07	\$0.00	\$0.00	\$0.00	\$6,728,001.07	\$0.00
D	1242-1	Equipos y Aparatos Audiovisuales	\$3,536,742.58	\$0.00	\$0.00	\$0.00	\$3,536,742.58	\$0.00
D	1242-1-5211	Equipos y aparatos audiovisuales	\$3,536,742.58	\$0.00	\$0.00	\$0.00	\$3,536,742.58	\$0.00
D	1242-2	Aparatos Deportivos	\$14,618.32	\$0.00	\$0.00	\$0.00	\$14,618.32	\$0.00
D	1242-2-5221	Aparatos deportivos	\$14,618.32	\$0.00	\$0.00	\$0.00	\$14,618.32	\$0.00
D	1242-3	Cámaras Fotográficas y de Video	\$300,426.00	\$0.00	\$0.00	\$0.00	\$300,426.00	\$0.00
D	1242-3-5231	Cámaras Fotográficas y de video	\$300,426.00	\$0.00	\$0.00	\$0.00	\$300,426.00	\$0.00
D	1242-9	Otro Mobiliario y Equipo Educativo y Recreativo	\$2,876,214.17	\$0.00	\$0.00	\$0.00	\$2,876,214.17	\$0.00
D	1242-9-5291	Otro mobiliario y equipo educativo y recreativo	\$2,876,214.17	\$0.00	\$0.00	\$0.00	\$2,876,214.17	\$0.00
D	1243	EQUIPO E INSTRUMENTAL MÉDICO Y DE LABORATORIO	\$14,361,147.96	\$0.00	\$0.00	\$0.00	\$14,361,147.96	\$0.00
D	1243-1	Equipo Médico y de Laboratorio	\$13,862,295.59	\$0.00	\$0.00	\$0.00	\$13,862,295.59	\$0.00
D	1243-1-5311	Equipo médico y de laboratorio	\$13,862,295.59	\$0.00	\$0.00	\$0.00	\$13,862,295.59	\$0.00
D	1243-2	Instrumental Médico y de Laboratorio	\$498,852.37	\$0.00	\$0.00	\$0.00	\$498,852.37	\$0.00
D	1243-2-5321	Instrumental médico y de laboratorio	\$498,852.37	\$0.00	\$0.00	\$0.00	\$498,852.37	\$0.00
D	1244	VEHÍCULOS Y EQUIPO DE TRANSPORTE	\$5,269,010.00	\$0.00	\$0.00	\$0.00	\$5,269,010.00	\$0.00
D	1244-1	vehículos y equipo terrestre	\$5,269,010.00	\$0.00	\$0.00	\$0.00	\$5,269,010.00	\$0.00
D	1244-1-5411	Vehículos y equipo terrestre	\$5,269,010.00	\$0.00	\$0.00	\$0.00	\$5,269,010.00	\$0.00
D	1246	MAQUINARIA, OTROS EQUIPOS Y HERRAMIENTAS	\$12,681,193.07	\$0.00	\$0.00	\$0.00	\$12,681,193.07	\$0.00
D	1246-1	Maquinaria y Equipo Agropecuario	\$48,324.79	\$0.00	\$0.00	\$0.00	\$48,324.79	\$0.00



# Colegio de Estudios Científicos y Tecnológicos del Estado de Tlaxcala TLAXCALA

**Balanza de Comprobación del 01/abr./2024 al 30/jun./2024**  
Cuentas con saldos y movimientos acumulado. (De la cuenta: 1000 a la 9999)

Usr: tacho  
Rep: rptBalanzaComprobacion

Fecha y hora de Impresión | 08/jul./2024  
03:01 p. m.

Nat.	Cuenta	Nombre de la cuenta	SALDO ANTERIOR		MOVIMIENTOS		SALDO ACTUAL	
			DEUDOR	ACREEDOR	DEUDOR	ACREEDOR	DEUDOR	ACREEDOR
D	1246-1-5611	Maquinaria y Equipo Agropecuario	\$48,324.79	\$0.00	\$0.00	\$0.00	\$48,324.79	\$0.00
D	1246-2	Maquinaria y Equipo Industrial	\$2,338,028.44	\$0.00	\$0.00	\$0.00	\$2,338,028.44	\$0.00
D	1246-2-5621	Maquinaria y equipo industrial	\$2,338,028.44	\$0.00	\$0.00	\$0.00	\$2,338,028.44	\$0.00
D	1246-3	Maquinaria y Equipo de Construcción	\$1,700.00	\$0.00	\$0.00	\$0.00	\$1,700.00	\$0.00
D	1246-3-5631	Maquinaria y Equipo de Construcción	\$1,700.00	\$0.00	\$0.00	\$0.00	\$1,700.00	\$0.00
D	1246-4	Sistemas de Aire Acondicionado, Calefacción y de Refrigeración Industrial y Comercial	\$341,978.38	\$0.00	\$0.00	\$0.00	\$341,978.38	\$0.00
D	1246-4-5641	Sistemas de aire acondicionado, calefacción y de refrigeración industrial y comercial	\$341,978.38	\$0.00	\$0.00	\$0.00	\$341,978.38	\$0.00
D	1246-5	Equipo de Comunicación y Telecomunicación	\$2,203,237.64	\$0.00	\$0.00	\$0.00	\$2,203,237.64	\$0.00
D	1246-5-5651	Equipo de comunicación y telecomunicación	\$2,203,237.64	\$0.00	\$0.00	\$0.00	\$2,203,237.64	\$0.00
D	1246-6	Equipos de Generación Eléctrica, Aparatos y Accesorios Eléctricos	\$431,452.52	\$0.00	\$0.00	\$0.00	\$431,452.52	\$0.00
D	1246-6-5661	Equipos de generación eléctrica, aparatos y accesorios eléctricos	\$431,452.52	\$0.00	\$0.00	\$0.00	\$431,452.52	\$0.00
D	1246-7	Herramientas y Máquinas-Herramienta	\$5,593,071.30	\$0.00	\$0.00	\$0.00	\$5,593,071.30	\$0.00
D	1246-7-5671	Herramientas y máquinas-herramienta	\$5,593,071.30	\$0.00	\$0.00	\$0.00	\$5,593,071.30	\$0.00
D	1246-9	Otros Equipos	\$1,723,400.00	\$0.00	\$0.00	\$0.00	\$1,723,400.00	\$0.00
D	1246-9-5691	Otros Equipos	\$1,723,400.00	\$0.00	\$0.00	\$0.00	\$1,723,400.00	\$0.00
D	1250	ACTIVOS INTANGIBLES	\$3,883,771.81	\$0.00	\$0.00	\$0.00	\$3,883,771.81	\$0.00
D	1251	SOFTWARE	\$3,532,199.88	\$0.00	\$0.00	\$0.00	\$3,532,199.88	\$0.00
D	1251-5911	Software	\$3,532,199.88	\$0.00	\$0.00	\$0.00	\$3,532,199.88	\$0.00
D	1254	LICENCIAS	\$351,571.93	\$0.00	\$0.00	\$0.00	\$351,571.93	\$0.00
D	1254-1	Licencias Informáticas e Intelectuales	\$351,571.93	\$0.00	\$0.00	\$0.00	\$351,571.93	\$0.00
D	1254-1-5971	LICENCIAS INFORMÁTICAS E INTELECTUALES	\$351,571.93	\$0.00	\$0.00	\$0.00	\$351,571.93	\$0.00
A	2000	PASIVO	\$0.00	\$19,645,055.26	\$147,732,565.55	\$158,095,926.03	\$0.00	\$30,008,415.74
A	2100	PASIVO CIRCULANTE	\$0.00	\$19,583,720.15	\$147,732,565.55	\$158,095,926.03	\$0.00	\$29,947,080.63
A	2110	CUENTAS POR PAGAR A CORTO PLAZO	\$0.00	\$19,583,720.15	\$147,732,565.55	\$158,095,926.03	\$0.00	\$29,947,080.63
A	2111	SERVICIOS PERSONALES POR PAGAR A CORTO PLAZO	\$0.00	\$5,846,818.00	\$97,574,635.55	\$97,529,676.23	\$0.00	\$5,801,858.68
A	2111-1	Remuneración por pagar al Personal de carácter permanente a CP	\$0.00	\$860,156.62	\$66,110,290.97	\$66,065,331.65	\$0.00	\$815,197.30
A	2111-1-1	Sueldos y Salarios por Pagar CECYTE	\$0.00	\$829,179.95	\$66,110,290.97	\$66,065,331.65	\$0.00	\$784,220.63
A	2111-1-1131	Remuneración por pagar al Personal de carácter permanente a CP	\$0.00	\$0.00	\$19,933,804.05	\$19,933,804.05	\$0.00	\$0.00
A	2111-1-1132	Remuneración por pagar al Personal de carácter permanente a CP	\$0.00	\$0.00	\$4,263,863.38	\$4,263,863.38	\$0.00	\$0.00
A	2111-1-1133	Remuneración por pagar al Personal de carácter permanente a CP	\$0.00	\$379,744.99	\$15,427,749.74	\$15,382,789.55	\$0.00	\$334,784.80
A	2111-1-1134	Remuneración por pagar al Personal de carácter permanente a CP	\$0.00	\$0.00	\$4,375,482.22	\$4,375,482.22	\$0.00	\$0.00
A	2111-1-1135	Remuneración por pagar al Personal de carácter permanente a CP	\$0.00	-\$0.87	\$22,109,391.58	\$22,109,392.45	\$0.00	\$0.00
A	2111-1-2	Sueldos y Salarios por Pagar EMSAD	\$0.00	\$30,976.67	\$0.00	\$0.00	\$0.00	\$30,976.67
A	2111-2	Remuneración por pagar al Personal de carácter transitorio a CP	\$0.00	\$0.00	\$83,394.90	\$83,394.90	\$0.00	\$0.00
A	2111-2-1211	Remuneración por pagar al Personal de carácter transitorio a CP	\$0.00	\$0.00	\$83,394.90	\$83,394.90	\$0.00	\$0.00
A	2111-3	Remuneraciones Adicionales y Especiales por Pagar a CP	\$0.00	\$34,555.50	\$11,387,688.01	\$11,387,688.01	\$0.00	\$34,555.50
A	2111-3-1312	Remuneraciones Adicionales y Especiales por Pagar a CP	\$0.00	\$0.00	\$5,671,089.99	\$5,671,089.99	\$0.00	\$0.00
A	2111-3-1313	Remuneraciones Adicionales y Especiales por Pagar a CP	\$0.00	\$0.00	\$5,707,141.66	\$5,707,141.66	\$0.00	\$0.00



# Colegio de Estudios Científicos y Tecnológicos del Estado de Tlaxcala TLAXCALA

**Balanza de Comprobación del 01/abr./2024 al 30/jun./2024**

**Cuentas con saldos y movimientos acumulado. (De la cuenta: 1000 a la 9999)**

Fecha y | 08/jul./2024

hora de Impresión | 03:01 p. m.

Usr: tacho  
Rep: rptBalanzaComprobacion

Nat.	Cuenta	Nombre de la cuenta	SALDO ANTERIOR		MOVIMIENTOS		SALDO ACTUAL	
			DEUDOR	ACREEDOR	DEUDOR	ACREEDOR	DEUDOR	ACREEDOR
A	2111-3-1321	Remuneraciones Adicionales y Especiales por Pagar a CP	\$0.00	\$0.00	\$9,456.36	\$9,456.36	\$0.00	\$0.00
A	2111-3-1322	Remuneraciones Adicionales y Especiales por Pagar a CP	\$0.00	\$796.28	\$0.00	\$0.00	\$0.00	\$796.28
A	2111-3-1323	Remuneraciones Adicionales y Especiales por Pagar a CP	\$0.00	\$2,212.04	\$0.00	\$0.00	\$0.00	\$2,212.04
A	2111-3-1324	Remuneraciones Adicionales y Especiales por Pagar a CP	\$0.00	\$2,094.12	\$0.00	\$0.00	\$0.00	\$2,094.12
A	2111-3-1326	Remuneraciones Adicionales y Especiales por Pagar a CP	\$0.00	\$12,323.73	\$0.00	\$0.00	\$0.00	\$12,323.73
A	2111-3-1327	Remuneraciones Adicionales y Especiales por Pagar a CP	\$0.00	\$5,308.53	\$0.00	\$0.00	\$0.00	\$5,308.53
A	2111-3-1328	Remuneraciones Adicionales y Especiales por Pagar a CP	\$0.00	\$8,330.60	\$0.00	\$0.00	\$0.00	\$8,330.60
A	2111-3-1329	Remuneraciones Adicionales y Especiales por Pagar a CP	\$0.00	\$3,490.20	\$0.00	\$0.00	\$0.00	\$3,490.20
A	2111-4	Seguridad Social y Seguros por pagar a CP	\$0.00	\$0.00	-\$5,351.60	-\$5,351.60	\$0.00	\$0.00
A	2111-4-1411	Seguridad Social y Seguros por pagar a CP	\$0.00	\$0.00	-\$5,351.60	-\$5,351.60	\$0.00	\$0.00
A	2111-5	Otras prestaciones sociales y económicas por pagar a CP	\$0.00	\$4,952,105.88	\$19,998,613.27	\$19,998,613.27	\$0.00	\$4,952,105.88
A	2111-5-1523	Indemnizaciones y Liquidación a Trabajadores	\$0.00	\$190,977.65	\$0.00	\$0.00	\$0.00	\$190,977.65
A	2111-5-1532	Indemnizaciones y Jubilaciones a trabajadores	\$0.00	\$3,885,133.63	\$0.00	\$0.00	\$0.00	\$3,885,133.63
A	2111-5-1541	Otras prestaciones sociales y económicas por pagar a CP	\$0.00	\$0.00	\$131,860.40	\$131,860.40	\$0.00	\$0.00
A	2111-5-154F	Otras prestaciones sociales y económicas por pagar a CP	\$0.00	\$0.00	\$4,044,921.56	\$4,044,921.56	\$0.00	\$0.00
A	2111-5-154G	Otras prestaciones sociales y económicas por pagar a CP	\$0.00	\$81,250.08	\$1,242,009.90	\$1,242,009.90	\$0.00	\$81,250.08
A	2111-5-154H	Otras prestaciones sociales y económicas por pagar a CP	\$0.00	\$290,849.28	\$6,024,169.75	\$6,024,169.75	\$0.00	\$290,849.28
A	2111-5-154J	Prestaciones contractuales a Magisterio	\$0.00	\$495,151.24	\$6,167,783.96	\$6,167,783.96	\$0.00	\$495,151.24
A	2111-5-1591	Otras prestaciones sociales y económicas por pagar a CP	\$0.00	\$0.00	\$248,710.50	\$248,710.50	\$0.00	\$0.00
A	2111-5-1592	Otras prestaciones sociales y económicas por pagar a CP	\$0.00	\$5,072.00	\$222,318.00	\$222,318.00	\$0.00	\$5,072.00
A	2111-5-1593	Otras prestaciones sociales y económicas por pagar a CP	\$0.00	\$3,038.00	\$976,450.50	\$976,450.50	\$0.00	\$3,038.00
A	2111-5-1595	Otras prestaciones sociales y económicas por pagar a CP	\$0.00	\$634.00	\$940,388.70	\$940,388.70	\$0.00	\$634.00
A	2112	PROVEEDORES POR PAGAR A CORTO PLAZO	\$0.00	\$228,905.29	\$7,915,581.50	\$8,240,955.08	\$0.00	\$554,278.87
A	2112-1	Deudas por Adquisición de Bienes y Contratación de Servicios por Pagar a CP	\$0.00	\$228,905.29	\$7,874,016.90	\$8,199,390.48	\$0.00	\$554,278.87
A	2112-1-000009	CFE Suministrador de Servicios Básicos	\$0.00	\$0.00	\$899,535.00	\$899,535.00	\$0.00	\$0.00
A	2112-1-000010	Banorte	\$0.00	\$0.00	\$1,049.80	\$1,049.80	\$0.00	\$0.00
A	2112-1-000061	Teléfonos de México S.A.B. de C.V.	\$0.00	\$0.00	\$90,243.32	\$134,695.54	\$0.00	\$44,452.22
A	2112-1-000146	Comisión de Agua Potable y Alcantarillado del Municipio de Tlaxcala	\$0.00	\$0.00	\$36,000.00	\$36,000.00	\$0.00	\$0.00
A	2112-1-000431	German Montiel Gómez	\$0.00	\$0.00	\$80.00	\$80.00	\$0.00	\$0.00
A	2112-1-000498	Servicio Broxel S A P I de CV	\$0.00	\$0.00	\$21,407.76	\$21,407.76	\$0.00	\$0.00
A	2112-1-000751	SEGURIDAD PRIVADA INTEGRAL Y DE SERVICIO SA DE CV	\$0.00	\$0.00	\$0.00	\$0.00	\$0.00	\$0.00
A	2112-1-000760	Briones Garcia Margarito	\$0.00	\$0.00	\$21,458.87	\$21,458.87	\$0.00	\$0.00
A	2112-1-000764	ALDO IVAN SUARES PEREZ	\$0.00	\$0.00	\$4,999.99	\$17,263.95	\$0.00	\$12,263.96
A	2112-1-000765	FLORES AGULAR ZURI SARAI	\$0.00	\$0.00	\$30,161.71	\$30,161.71	\$0.00	\$0.00
A	2112-1-000769	GALAVIZ DIEGUEZ ALFREDO	\$0.00	\$8,642.00	\$21,566.72	\$23,145.48	\$0.00	\$10,220.76
A	2112-1-000779	GORA CORPORATIVO EMPRESARIAL SA DE CV	\$0.00	\$0.00	\$24,998.00	\$24,998.00	\$0.00	\$0.00
A	2112-1-000782	José Luis Pérez Ortega	\$0.00	\$0.00	\$3,349.00	\$3,349.00	\$0.00	\$0.00
A	2112-1-000810	Fondo Nacional de Infraestructura	\$0.00	\$0.00	\$1,753.00	\$1,753.00	\$0.00	\$0.00
A	2112-1-000811	Autopista Arco Norte SA de CV	\$0.00	\$0.00	\$1,475.00	\$1,475.00	\$0.00	\$0.00



# Colegio de Estudios Científicos y Tecnológicos del Estado de Tlaxcala TLAXCALA

**Balanza de Comprobación del 01/abr./2024 al 30/jun./2024**  
Cuentas con saldos y movimientos acumulado. (De la cuenta: 1000 a la 9999)

Fecha y hora de Impresión | 08/jul./2024  
03:01 p. m.

Usr: tacho  
Rep: rptBalanzaComprobacion

Nat.	Cuenta	Nombre de la cuenta	SALDO ANTERIOR		MOVIMIENTOS		SALDO ACTUAL	
			DEUDOR	ACREEDOR	DEUDOR	ACREEDOR	DEUDOR	ACREEDOR
A	2112-1-000812	Autovias San Martin Texmelucan Sa de CV	\$0.00	\$0.00	\$910.00	\$910.00	\$0.00	\$0.00
A	2112-1-000819	UNIVERSIDAD POPULAR AUTÓNOMA DEL ESTADO DE PUEBLA.A.C.	\$0.00	\$0.00	\$850.00	\$850.00	\$0.00	\$0.00
A	2112-1-000823	Patricia del Carmen Gamboa Dichi	\$0.00	\$0.00	\$415.00	\$415.00	\$0.00	\$0.00
A	2112-1-000835	GOBIERNO DEL ESTADO DE TLAXCALA	\$0.00	\$0.00	\$14,854.00	\$14,854.00	\$0.00	\$0.00
A	2112-1-000870	López Hernández Godofredo	\$0.00	\$0.00	\$276.00	\$276.00	\$0.00	\$0.00
A	2112-1-000872	Rubén Gonzalez Cruz	\$0.00	\$0.00	\$354.26	\$354.26	\$0.00	\$0.00
A	2112-1-000891	Norberto Cervantes Contreras	\$0.00	\$0.00	\$456.00	\$456.00	\$0.00	\$0.00
A	2112-1-000912	Desarrollo Global de Concesiones, S.A. de C.V.	\$0.00	\$0.00	\$660.00	\$660.00	\$0.00	\$0.00
A	2112-1-000926	ISRAEL LOPEZ ALVAREZ	\$0.00	\$0.00	\$4,200.00	\$4,200.00	\$0.00	\$0.00
A	2112-1-000929	Norberto Cervantes Contreras	\$0.00	\$0.00	\$11,533.00	\$11,533.00	\$0.00	\$0.00
A	2112-1-000930	Juan Carlos Ramirez Medel	\$0.00	\$0.00	\$0.00	\$0.00	\$0.00	\$0.00
A	2112-1-000963	Rubén Gonzalez Cruz	\$0.00	\$0.00	\$173.00	\$173.00	\$0.00	\$0.00
A	2112-1-001006	López Hernández Godofredo	\$0.00	\$0.00	\$328.00	\$328.00	\$0.00	\$0.00
A	2112-1-001007	López Hernández Godofredo	\$0.00	\$0.00	\$159.00	\$159.00	\$0.00	\$0.00
A	2112-1-001008	López Hernández Godofredo	\$0.00	\$0.00	\$336.00	\$336.00	\$0.00	\$0.00
A	2112-1-001067	López Hernández Godofredo	\$0.00	\$0.00	\$216.00	\$216.00	\$0.00	\$0.00
A	2112-1-001075	López Hernández Godofredo	\$0.00	\$0.00	\$195.00	\$195.00	\$0.00	\$0.00
A	2112-1-001080	Morales George Oscar	\$0.00	\$0.00	\$872.00	\$872.00	\$0.00	\$0.00
A	2112-1-001094	Morales George Oscar	\$0.00	\$0.00	\$434.00	\$434.00	\$0.00	\$0.00
A	2112-1-001118	ROCIO LARA TREJO	\$0.00	\$0.00	\$0.00	\$95,500.48	\$0.00	\$95,500.48
A	2112-1-001122	INMOBILIARIA PLANET	\$0.00	\$0.00	\$264,600.00	\$264,600.00	\$0.00	\$0.00
A	2112-1-001135	Isauro Leal Munguía	\$0.00	\$0.00	\$16.50	\$16.50	\$0.00	\$0.00
A	2112-1-001139	FELIPE DE JESUS FRANCISCO MARTINEZ MESA	\$0.00	\$0.00	\$0.00	\$23,166.36	\$0.00	\$23,166.36
A	2112-1-001141	ANGELICA MARIA RIVERA VILLA	\$0.00	\$0.00	\$9,549.81	\$9,549.81	\$0.00	\$0.00
A	2112-1-001155	ERIKA MARQUEZ CORONA	\$0.00	\$0.00	\$11,156.40	\$11,156.40	\$0.00	\$0.00
A	2112-1-001158	Cesar Enrique Jiménez	\$0.00	\$0.00	\$1,230.00	\$1,230.00	\$0.00	\$0.00
A	2112-1-001166	Norberto Cervantes Contreras	\$0.00	\$0.00	\$8,303.90	\$8,303.90	\$0.00	\$0.00
A	2112-1-001179	SERVICIOS BROXEL	\$0.00	\$0.00	\$238,500.00	\$238,500.00	\$0.00	\$0.00
A	2112-1-001181	YOLIZETH CARRO RODRIGUEZ	\$0.00	\$0.00	\$1,635.60	\$1,635.60	\$0.00	\$0.00
A	2112-1-001188	José Manuel García Valencia	\$0.00	\$0.00	\$0.00	\$0.00	\$0.00	\$0.00
A	2112-1-001209	Caminos y puentes federales de ingresos y servicios conexos	\$0.00	\$0.00	\$44.00	\$44.00	\$0.00	\$0.00
A	2112-1-001210	FLOR JAZMIN TZOMPANTZI HERNANDEZ	\$0.00	\$0.00	\$9,501.56	\$9,501.56	\$0.00	\$0.00
A	2112-1-001211	VIRGILIO MEDELLIN VIVEROS	\$0.00	\$0.00	\$2,080.02	\$2,080.02	\$0.00	\$0.00
A	2112-1-001213	BERENICE FLORES OLIVARES	\$0.00	\$0.00	\$0.00	\$54,942.24	\$0.00	\$54,942.24
A	2112-1-001226	CONSULTORIA LUBEMI SC	\$0.00	\$0.00	\$26,000.00	\$26,000.00	\$0.00	\$0.00
A	2112-1-001231	MARIELA MUÑOZ ROCHA	\$0.00	\$0.00	\$59,908.20	\$59,908.20	\$0.00	\$0.00
A	2112-1-001276	COMPANIA OPERADORA DE ESTACIONAMIENTOS MEXICANOS S.A. DE C.V.	\$0.00	\$0.00	\$150.00	\$150.00	\$0.00	\$0.00
A	2112-1-001277	CONCESIONARIA MEXIQUENSE	\$0.00	\$0.00	\$345.01	\$345.01	\$0.00	\$0.00
A	2112-1-001280	HUGO ENRIQUE CASTILLO MARTINEZ	\$0.00	\$181,999.36	\$156,600.00	\$156,600.00	\$0.00	\$181,999.36



# Colegio de Estudios Científicos y Tecnológicos del Estado de Tlaxcala TLAXCALA

**Balanza de Comprobación del 01/abr./2024 al 30/jun./2024**  
Cuentas con saldos y movimientos acumulado. (De la cuenta: 1000 a la 9999)

Usr: tacho  
Rep: rptBalanzaComprobacion

Fecha y hora de Impresión | 08/jul./2024  
03:01 p. m.

Nat.	Cuenta	Nombre de la cuenta	SALDO ANTERIOR		MOVIMIENTOS		SALDO ACTUAL	
			DEUDOR	ACREEDOR	DEUDOR	ACREEDOR	DEUDOR	ACREEDOR
A	2112-1-001284	ADRIANA LIMON MORALES	\$0.00	\$0.00	\$5,498.40	\$5,498.40	\$0.00	\$0.00
A	2112-1-001297	Rubén Gonzalez Cruz	\$0.00	\$0.00	\$315.00	\$315.00	\$0.00	\$0.00
A	2112-1-001314	UNIDAD DE CALIDAD AMBIENTAL 27 S DE R.L DE C.V.	\$0.00	\$0.00	\$4,970.00	\$4,970.00	\$0.00	\$0.00
A	2112-1-001323	Public Parking	\$0.00	\$0.00	\$78.00	\$78.00	\$0.00	\$0.00
A	2112-1-001327	López Hernández Godofredo	\$0.00	\$0.00	\$77.00	\$77.00	\$0.00	\$0.00
A	2112-1-001334	UNIVERSIDAD AUTONOMA DE TLAXCALA	\$0.00	\$0.00	\$5,000.00	\$5,000.00	\$0.00	\$0.00
A	2112-1-001341	López Hernández Godofredo	\$0.00	\$0.00	\$5,698.00	\$5,698.00	\$0.00	\$0.00
A	2112-1-001351	SERGIO NETZAHUTL NAVA	\$0.00	\$0.00	\$0.00	\$5,850.58	\$0.00	\$5,850.58
A	2112-1-001354	SICONT MEX	\$0.00	\$0.00	\$4,557.64	\$4,557.64	\$0.00	\$0.00
A	2112-1-001365	López Hernández Godofredo	\$0.00	\$0.00	\$7,969.00	\$7,969.00	\$0.00	\$0.00
A	2112-1-001367	López Hernández Godofredo	\$0.00	\$0.00	\$3,667.00	\$3,667.00	\$0.00	\$0.00
A	2112-1-001385	GRUPO KALIZIZ	\$0.00	\$0.00	\$45,936.00	\$45,936.00	\$0.00	\$0.00
A	2112-1-001391	Marisol Duran Vazquez	\$0.00	\$0.00	\$795.00	\$795.00	\$0.00	\$0.00
A	2112-1-001410	ARTEHOSTING	\$0.00	\$0.00	\$0.00	\$0.00	\$0.00	\$0.00
A	2112-1-001411	ARACELI ATONAL LOPEZ	\$0.00	\$3,589.50	\$3,589.50	\$0.00	\$0.00	\$0.00
A	2112-1-001412	Hoteles Auroa S:A:	\$0.00	\$0.00	\$0.00	\$0.00	\$0.00	\$0.00
A	2112-1-001413	PROTECCION GALAHAD	\$0.00	\$0.00	\$5,277,146.31	\$5,277,146.31	\$0.00	\$0.00
A	2112-1-001415	Isabel Gabriela Del Razo Becerra	\$0.00	\$0.00	\$4,893.58	\$4,893.58	\$0.00	\$0.00
A	2112-1-001416	YOSHELIN SORIA LOPEZ	\$0.00	\$0.00	\$112,332.00	\$112,332.00	\$0.00	\$0.00
A	2112-1-001418	ELECTROMEDICA 3G Y BIOMEDICA	\$0.00	\$0.00	\$150,753.60	\$201,004.80	\$0.00	\$50,251.20
A	2112-1-001420	LEONARDO CARDENAS HERNANDEZ	\$0.00	\$0.00	\$22,707.00	\$22,707.00	\$0.00	\$0.00
A	2112-1-001421	Concesionaria de Vías Troncales	\$0.00	\$0.00	\$164.00	\$164.00	\$0.00	\$0.00
A	2112-1-001423	Jesica Zamora Santillan	\$0.00	\$0.00	\$14,914.24	\$14,914.24	\$0.00	\$0.00
A	2112-1-001424	Distribuidora de Alimentos TH	\$0.00	\$0.00	\$822.00	\$822.00	\$0.00	\$0.00
A	2112-1-001425	Tiendas Chedraui	\$0.00	\$0.00	\$51.57	\$51.57	\$0.00	\$0.00
A	2112-1-001426	Cafeterias Rapidas	\$0.00	\$0.00	\$191.00	\$191.00	\$0.00	\$0.00
A	2112-1-001428	SAEKO ESCOLAR, S.DE R.L. DE C.V.	\$0.00	\$0.00	\$88,032.00	\$88,032.00	\$0.00	\$0.00
A	2112-1-001429	Martin Hernández Bautista	\$0.00	\$0.00	\$7,494.90	\$7,494.90	\$0.00	\$0.00
A	2112-1-001430	RBBE OPERADORA Y ASOCIADOS, S. DE R.L. DE C. V.	\$0.00	\$0.00	\$16,240.00	\$16,240.00	\$0.00	\$0.00
A	2112-1-001434	RAMON CASTILLO GARCIA	\$0.00	\$0.00	\$3,178.40	\$3,178.40	\$0.00	\$0.00
A	2112-1-001438	Grupo ALO-POR	\$0.00	\$0.00	\$1,638.00	\$1,638.00	\$0.00	\$0.00
A	2112-1-001439	Corsa Parking	\$0.00	\$0.00	\$74.00	\$74.00	\$0.00	\$0.00
A	2112-1-001440	MATIK SERVICIOS COMERCIALES	\$0.00	\$0.00	\$0.00	\$4,964.80	\$0.00	\$4,964.80
A	2112-1-001441	GRECIA FERNANDA FERIA SANCHEZ	\$0.00	\$0.00	\$0.00	\$35,992.48	\$0.00	\$35,992.48
A	2112-1-001443	Fabian Gonzalez Aguilar	\$0.00	\$0.00	\$1,051.33	\$1,051.33	\$0.00	\$0.00
A	2112-1-001447	Grupo Industrial en Alimentos de Calidad Total	\$0.00	\$0.00	\$2,275.00	\$2,275.00	\$0.00	\$0.00
A	2112-1-001448	Operadora de Franquicias Dineek	\$0.00	\$0.00	\$60.00	\$60.00	\$0.00	\$0.00
A	2112-1-001449	LUISA PATRICIA GARCIA AGUILA	\$0.00	\$0.00	\$81,482.00	\$81,482.00	\$0.00	\$0.00
A	2112-1-001450	Operadora de Franquicias Alsea	\$0.00	\$0.00	\$184.00	\$184.00	\$0.00	\$0.00
A	2112-1-001451	Asociacion Nacional de Universidades e Instituciones de Educacion Superior de la Republica Mexicana	\$0.00	\$0.00	\$120.00	\$120.00	\$0.00	\$0.00



# Colegio de Estudios Científicos y Tecnológicos del Estado de Tlaxcala TLAXCALA

**Balanza de Comprobación del 01/abr./2024 al 30/jun./2024**  
Cuentas con saldos y movimientos acumulado. (De la cuenta: 1000 a la 9999)

Fecha y hora de Impresión | 08/jul./2024  
03:01 p. m.

Usr: tacho  
Rep: rptBalanzaComprobacion

Nat.	Cuenta	Nombre de la cuenta	SALDO ANTERIOR		MOVIMIENTOS		SALDO ACTUAL	
			DEUDOR	ACREEDOR	DEUDOR	ACREEDOR	DEUDOR	ACREEDOR
A	2112-1-001452	Corporativo GastronomicoAlondra	\$0.00	\$0.00	\$1,225.00	\$1,225.00	\$0.00	\$0.00
A	2112-1-001453	Edith Barrientos Mendoza	\$0.00	\$0.00	\$463.00	\$463.00	\$0.00	\$0.00
A	2112-1-001454	Marco Antonio Chavarria Rocha	\$0.00	\$0.00	\$205.00	\$205.00	\$0.00	\$0.00
A	2112-1-001456	Hm Foods Mexico	\$0.00	\$0.00	\$9,395.00	\$9,395.00	\$0.00	\$0.00
A	2112-1-2211	Productos alimenticios para personas	\$0.00	\$0.00	\$0.00	\$0.00	\$0.00	\$0.00
A	2112-1-3111	Energía eléctrica	\$0.00	\$34,674.43	\$0.00	\$0.00	\$0.00	\$34,674.43
A	2112-1-3721	Pasajes terrestres	\$0.00	\$0.00	\$1,283.00	\$1,283.00	\$0.00	\$0.00
A	2112-1-3751	Viáticos en el país	\$0.00	\$0.00	\$2,449.00	\$2,449.00	\$0.00	\$0.00
A	2112-1-3761	Viáticos en el Extranjero	\$0.00	\$0.00	\$0.00	\$0.00	\$0.00	\$0.00
A	2112-1-3791	Otros servicios de traslado y hospedaje	\$0.00	\$0.00	\$121.00	\$121.00	\$0.00	\$0.00
A	2112-1-3921	Impuestos y derechos	\$0.00	\$0.00	\$0.00	\$0.00	\$0.00	\$0.00
A	2112-2	Deudas por Adquisición de Bienes Inmuebles, Muebles e Intangibles por Pagar a CP	\$0.00	\$0.00	\$43,018.60	\$43,018.60	\$0.00	\$0.00
A	2112-2-001427	HEBERT ALTAMIRANO LIMA	\$0.00	\$0.00	\$30,450.00	\$30,450.00	\$0.00	\$0.00
A	2112-2-001431	NIDIA ZAYURI FLORES CIGARROA	\$0.00	\$0.00	\$12,568.60	\$12,568.60	\$0.00	\$0.00
A	2112-3981	Impuesto sobre nóminas y otros que se deriven de una relación laboral	\$0.00	\$0.00	-\$1,454.00	-\$1,454.00	\$0.00	\$0.00
A	2117	RETENCIONES Y CONTRIBUCIONES POR PAGAR A CORTO PLAZO	\$0.00	\$13,433,958.49	\$39,589,226.36	\$49,724,210.11	\$0.00	\$23,568,942.24
A	2117-1	RETENCIONES Y CONTRIBUCIONES POR PAGAR A CORTO PLAZO CECYTE	\$0.00	\$11,964,163.79	\$34,208,851.07	\$43,322,214.21	\$0.00	\$21,077,526.93
A	2117-1-01	Impuesto Sobre la Renta	\$0.00	\$4,585,081.12	\$12,707,728.92	\$11,297,984.54	\$0.00	\$3,175,336.74
A	2117-1-02	Impuesto Sobre Nóminas	\$0.00	\$942,775.01	\$2,590,719.00	\$2,375,752.00	\$0.00	\$727,808.01
A	2117-1-04	Cuotas FONACOT	\$0.00	\$7,517.42	\$720,762.98	\$1,093,383.11	\$0.00	\$380,137.55
A	2117-1-05	Cuotas Sindicales	\$0.00	\$0.00	\$672,940.68	\$672,940.68	\$0.00	\$0.00
A	2117-1-06	Pensiones Alimenticias	\$0.00	\$72,780.90	\$841,511.57	\$816,274.67	\$0.00	\$47,544.00
A	2117-1-07	Fondo de Ahorro Retenido a Trabajadores	\$0.00	\$1,279,366.15	\$0.00	\$1,327,518.18	\$0.00	\$2,606,884.33
A	2117-1-08	Fondo de Ahorro Aportación Patronal	\$0.00	\$1,279,366.14	\$0.00	\$1,327,518.18	\$0.00	\$2,606,884.32
A	2117-1-09	Cuotas IMSS Retenidas a Trabajadores	\$0.00	\$931,176.05	\$1,750,414.77	\$2,055,847.30	\$0.00	\$1,236,608.58
A	2117-1-10	Cuotas INFONAVIT Retenidas a Trabajadores	\$0.00	\$456,715.30	\$1,311,128.51	\$1,967,223.19	\$0.00	\$1,112,809.98
A	2117-1-11	Cuotas IMSS Aportación Patronal	\$0.00	\$2,408,833.95	\$11,013,184.59	\$15,029,262.29	\$0.00	\$6,424,911.65
A	2117-1-12	Cuotas INFONAVIT Aportación Patronal	\$0.00	\$551.75	\$2,600,460.05	\$5,358,510.07	\$0.00	\$2,758,601.77
A	2117-2	RETENCIONES Y CONTRIBUCIONES POR PAGAR A CORTO PLAZO EMSAD	\$0.00	\$1,469,794.70	\$5,380,375.29	\$6,401,995.90	\$0.00	\$2,491,415.31
A	2117-2-01	Impuesto Sobre la Renta	\$0.00	\$686,188.09	\$2,056,895.74	\$1,852,324.86	\$0.00	\$481,617.21
A	2117-2-02	Impuesto Sobre Nóminas	\$0.00	\$152,658.07	\$434,331.00	\$397,253.00	\$0.00	\$115,580.07
A	2117-2-04	Cuotas FONACOT	\$0.00	\$783.57	\$30,415.54	\$45,490.42	\$0.00	\$15,858.45
A	2117-2-05	Cuotas Sindicales	\$0.00	\$0.00	\$75,787.06	\$75,787.06	\$0.00	\$0.00
A	2117-2-06	Pensiones Alimenticias	\$0.00	\$0.00	\$108,049.05	\$108,049.05	\$0.00	\$0.00
A	2117-2-07	Fondo de Ahorro Retenido a Trabajadores	\$0.00	\$13,740.11	\$0.00	\$14,429.52	\$0.00	\$28,169.63
A	2117-2-08	Fondo de Ahorro Aportación Patronal	\$0.00	\$13,740.10	\$0.00	\$14,429.52	\$0.00	\$28,169.62
A	2117-2-09	Cuotas IMSS Retenidas a Trabajadores	\$0.00	\$159,266.37	\$279,441.30	\$334,284.12	\$0.00	\$214,109.19



# Colegio de Estudios Científicos y Tecnológicos del Estado de Tlaxcala TLAXCALA

**Balanza de Comprobación del 01/abr./2024 al 30/jun./2024**  
Cuentas con saldos y movimientos acumulado. (De la cuenta: 1000 a la 9999)

Usr: tacho  
Rep: rptBalanzaComprobacion

Fecha y 08/jul./2024  
hora de Impresión 03:01 p. m.

Nat.	Cuenta	Nombre de la cuenta	SALDO ANTERIOR		MOVIMIENTOS		SALDO ACTUAL	
			DEUDOR	ACREEDOR	DEUDOR	ACREEDOR	DEUDOR	ACREEDOR
A	2117-2-10	Cuotas INFONAVIT Retenidas a Trabajadores	\$0.00	\$71,331.84	\$139,728.85	\$205,933.09	\$0.00	\$137,536.08
A	2117-2-11	Cuotas IMSS Aportación Patronal	\$0.00	\$372,086.55	\$1,728,828.71	\$2,380,863.63	\$0.00	\$1,024,121.47
A	2117-2-12	Cuotas INFONAVIT Aportación Patronal	\$0.00	\$0.00	\$418,677.53	\$864,931.12	\$0.00	\$446,253.59
A	2117-2-15	Descuentos Fideicomiso 55	\$0.00	\$0.00	\$108,220.51	\$108,220.51	\$0.00	\$0.00
A	2119	OTRAS CUENTAS POR PAGAR A CORTO PLAZO	\$0.00	\$74,038.37	\$2,653,122.14	\$2,601,084.61	\$0.00	\$22,000.84
A	2119-1	OTROS ACREEDORES	\$0.00	\$74,038.37	\$2,653,122.14	\$2,601,084.61	\$0.00	\$22,000.84
A	2119-1-1	OTROS ACREEDORES CECYTE	\$0.00	\$74,038.37	\$133,437.60	\$81,400.07	\$0.00	\$22,000.84
A	2119-1-1-03	BANCO SANTANDER	\$0.00	\$6,960.01	\$6,960.00	\$0.00	\$0.00	\$0.01
A	2119-1-1-04	EMSAD	\$0.00	\$27,000.00	\$27,000.00	\$0.00	\$0.00	\$0.00
A	2119-1-1-14	TESOFE	\$0.00	\$40,078.34	\$99,458.00	\$81,380.49	\$0.00	\$22,000.83
A	2119-1-1-19	SECRETARIA DE FINANZAS DEL GOB. DEL ESTADO	\$0.00	\$0.00	\$0.00	\$0.00	\$0.00	\$0.00
A	2119-1-1-38	EMPLEADOS	\$0.00	\$0.02	\$19.60	\$19.58	\$0.00	\$0.00
A	2119-1-2	OTROS ACREEDORES EMSAD	\$0.00	\$0.00	\$2,519,684.54	\$2,519,684.54	\$0.00	\$0.00
A	2119-1-2-07	CECYTE	\$0.00	\$0.00	\$2,519,684.54	\$2,519,684.54	\$0.00	\$0.00
A	2200	PASIVO NO CIRCULANTE	\$0.00	\$61,335.11	\$0.00	\$0.00	\$0.00	\$61,335.11
A	2260	PROVISIONES A LARGO PLAZO	\$0.00	\$61,335.11	\$0.00	\$0.00	\$0.00	\$61,335.11
A	2261	PROVISIÓN PARA DEMANDAS Y JUICIOS A LARGO PLAZO	\$0.00	\$61,335.11	\$0.00	\$0.00	\$0.00	\$61,335.11
A	2261-1	FONDO DE CONTINGENCIA PROVISIÓN PARA DEMANDAS Y JUICIOS A LARGO PLAZO	\$0.00	\$61,335.11	\$0.00	\$0.00	\$0.00	\$61,335.11
A	3000	HACIENDA PÚBLICA/ PATRIMONIO	\$0.00	\$240,539,865.75	\$0.00	\$0.00	\$0.00	\$240,539,865.75
A	3100	HACIENDA PÚBLICA/PATRIMONIO CONTRIBUIDO	\$0.00	\$165,120,282.72	\$0.00	\$0.00	\$0.00	\$165,120,282.72
A	3110	APORTACIONES	\$0.00	\$136,923,582.01	\$0.00	\$0.00	\$0.00	\$136,923,582.01
A	3110-1	Aportaciones CECYTE	\$0.00	\$122,328,675.24	\$0.00	\$0.00	\$0.00	\$122,328,675.24
A	3110-2	Aportaciones EMSAD	\$0.00	\$14,594,906.77	\$0.00	\$0.00	\$0.00	\$14,594,906.77
A	3120	DONACIONES DE CAPITAL	\$0.00	\$28,196,700.71	\$0.00	\$0.00	\$0.00	\$28,196,700.71
A	3120-1	Donaciones CECYTE	\$0.00	\$28,196,700.71	\$0.00	\$0.00	\$0.00	\$28,196,700.71
A	3200	HACIENDA PÚBLICA /PATRIMONIO GENERADO	\$0.00	\$75,419,583.03	\$0.00	\$0.00	\$0.00	\$75,419,583.03
A	3210	RESULTADOS DEL EJERCICIO (AHORRO/ DESAHORRO)	\$0.00	\$0.00	\$0.00	\$0.00	\$0.00	\$0.00
A	3210-2023	Resultado del Ejercicio Actual 2023	\$0.00	\$0.00	\$0.00	\$0.00	\$0.00	\$0.00
A	3220	RESULTADOS DE EJERCICIOS ANTERIORES	\$0.00	\$25,013,860.58	\$0.00	\$0.00	\$0.00	\$25,013,860.58
A	3220-1	Resultados de Ejercicios Anteriores CECYTE	\$0.00	-\$32,776,071.44	\$0.00	\$0.00	\$0.00	-\$32,776,071.44
A	3220-2017	RESULTADO DE EJERCICIOS ANTERIORES 2017	\$0.00	\$45,437.24	\$0.00	\$0.00	\$0.00	\$45,437.24
A	3220-2018	RESULTADO DE EJERCICIOS ANTERIORES 2018	\$0.00	-\$17,697,165.45	\$0.00	\$0.00	\$0.00	-\$17,697,165.45
A	3220-2019	RESULTADO DE EJERCICIOS ANTERIORES 2019	\$0.00	\$39,194,148.90	\$0.00	\$0.00	\$0.00	\$39,194,148.90
A	3220-2020	RESULTADO DE EJERCICIOS ANTERIORES 2020	\$0.00	\$11,277,828.89	\$0.00	\$0.00	\$0.00	\$11,277,828.89
A	3220-2021	RESULTADO DE EJERCICIOS ANTERIORES 2021	\$0.00	\$6,861,167.29	\$0.00	\$0.00	\$0.00	\$6,861,167.29
A	3220-2022	RESULTADO DE EJERCICIOS ANTERIORES 2022	\$0.00	\$4,870,799.65	\$0.00	\$0.00	\$0.00	\$4,870,799.65
A	3220-2023	RESULTADO DE EJERCICIOS ANTERIORES 2023	\$0.00	\$7,469,488.08	\$0.00	\$0.00	\$0.00	\$7,469,488.08
A	3220-3	Resultados de Ejercicios Anteriores EMSAD	\$0.00	\$5,768,227.42	\$0.00	\$0.00	\$0.00	\$5,768,227.42
A	3230	REVALÚOS	\$0.00	\$50,395,722.45	\$0.00	\$0.00	\$0.00	\$50,395,722.45
A	3231	REVALÚO DE BIENES INMUEBLES	\$0.00	\$105,255,038.93	\$0.00	\$0.00	\$0.00	\$105,255,038.93



# Colegio de Estudios Científicos y Tecnológicos del Estado de Tlaxcala TLAXCALA

**Balanza de Comprobación del 01/abr./2024 al 30/jun./2024**  
Cuentas con saldos y movimientos acumulado. (De la cuenta: 1000 a la 9999)

Usu: tacho  
Rep: rptBalanzaComprobacion

Fecha y hora de Impresión | 08/jul./2024  
03:01 p. m.

Nat.	Cuenta	Nombre de la cuenta	SALDO ANTERIOR		MOVIMIENTOS		SALDO ACTUAL	
			DEUDOR	ACREEDOR	DEUDOR	ACREEDOR	DEUDOR	ACREEDOR
A	3231-1	CECYTE	\$0.00	\$75,599,302.38	\$0.00	\$0.00	\$0.00	\$75,599,302.38
A	3231-2	EMSAD	\$0.00	\$29,655,736.55	\$0.00	\$0.00	\$0.00	\$29,655,736.55
A	3232	REVALÚO DE BIENES MUEBLES	\$0.00	-\$51,911,864.84	\$0.00	\$0.00	\$0.00	-\$51,911,864.84
A	3232-1	CECYTE	\$0.00	-\$51,178,098.48	\$0.00	\$0.00	\$0.00	-\$51,178,098.48
A	3232-2	EMSAD	\$0.00	-\$733,766.36	\$0.00	\$0.00	\$0.00	-\$733,766.36
A	3233	REVALÚO DE BIENES INTANGIBLES	\$0.00	-\$2,947,451.64	\$0.00	\$0.00	\$0.00	-\$2,947,451.64
A	3233-1	CECYTE	\$0.00	-\$1,278,663.03	\$0.00	\$0.00	\$0.00	-\$1,278,663.03
A	3233-2	EMSAD	\$0.00	-\$1,668,788.61	\$0.00	\$0.00	\$0.00	-\$1,668,788.61
A	3250	RECTIFICACIONES DE RESULTADOS DE EJERCICIOS ANTERIORES	\$0.00	\$10,000.00	\$0.00	\$0.00	\$0.00	\$10,000.00
A	3251	CAMBIOS EN POLÍTICAS CONTABLES	\$0.00	\$10,000.00	\$0.00	\$0.00	\$0.00	\$10,000.00
A	3251-1	CAMBIOS EN POLITICAS CONTABLES	\$0.00	\$10,000.00	\$0.00	\$0.00	\$0.00	\$10,000.00
A	4000	INGRESOS Y OTROS BENEFICIOS	\$0.00	\$136,516,554.29	\$0.00	\$136,125,308.53	\$0.00	\$272,641,862.82
A	4100	INGRESOS DE GESTIÓN	\$0.00	\$154,980.29	\$0.00	\$130,592.53	\$0.00	\$285,572.82
A	4150	PRODUCTOS	\$0.00	\$154,980.29	\$0.00	\$130,592.53	\$0.00	\$285,572.82
A	4151	PRODUCTOS	\$0.00	\$154,980.29	\$0.00	\$130,592.53	\$0.00	\$285,572.82
A	4151-1	Interes Bancario CECYTE	\$0.00	\$141,473.69	\$0.00	\$103,736.24	\$0.00	\$245,209.93
A	4151-1-03	CTA. 01249018926 FONDO DE CONTINGENCIA	\$0.00	\$0.10	\$0.00	\$0.00	\$0.00	\$0.10
A	4151-1-13	CTA. 0196531296 PAAGES	\$0.00	\$0.12	\$0.00	\$0.12	\$0.00	\$0.24
A	4151-1-14	CTA. 0417458043 Pagadora de nomina 2016	\$0.00	\$16.35	\$0.00	\$16.37	\$0.00	\$32.72
A	4151-1-15	CTA. 1137522810 Pagadora de Nómina 2021	\$0.00	\$67.00	\$0.00	\$53.16	\$0.00	\$120.16
A	4151-1-25	CTA. 65509037295 Pagadora de Nómina 2022	\$0.00	\$484.89	\$0.00	\$11.79	\$0.00	\$496.68
A	4151-1-27	CTA. 66509591067 Pagadora de Nómina 2023	\$0.00	\$7,395.55	\$0.00	\$25.54	\$0.00	\$7,421.09
A	4151-1-28	CTA. 0119690751 Recurso Estatal 2023	\$0.00	\$101,389.65	\$0.00	\$12,336.70	\$0.00	\$113,726.35
A	4151-1-29	CTA. 0119690719 Participacion Estatal 2023	\$0.00	\$7,122.05	\$0.00	\$2,812.14	\$0.00	\$9,934.19
A	4151-1-30	CTA.65509631680 FONDO DE AHORRO 2023 CECYTE	\$0.00	\$1,447.43	\$0.00	\$4.72	\$0.00	\$1,452.15
A	4151-1-32	CTA. 0120209511 FONDO DE CONTINGENCIA	\$0.00	\$1,562.32	\$0.00	\$1,883.11	\$0.00	\$3,445.43
A	4151-1-33	CTA. 65510238051 Pagadora de Nómina 2024	\$0.00	\$0.52	\$0.00	\$950.85	\$0.00	\$951.37
A	4151-1-34	CTA. 0122275910 Recurso Estatal 2024	\$0.00	\$21,560.75	\$0.00	\$63,695.09	\$0.00	\$85,255.84
A	4151-1-35	CTA. 65510285395 Fondo de Ahorro 2024	\$0.00	\$0.03	\$0.00	\$0.07	\$0.00	\$0.10
A	4151-1-36	CTA. 0122275988 Participación Estatal 2024	\$0.00	\$426.93	\$0.00	\$21,946.43	\$0.00	\$22,373.36
A	4151-1-37	CTA. 0122876248 CAJA CONCENTRADORA	\$0.00	\$0.00	\$0.00	\$0.15	\$0.00	\$0.15
A	4151-2	Interes Bancario EMSAD	\$0.00	\$13,506.60	\$0.00	\$26,856.29	\$0.00	\$40,362.89
A	4151-2-01	CTA 0119695052 RECURSO ESTATAL 2023	\$0.00	\$8,618.06	\$0.00	\$6,194.80	\$0.00	\$14,812.86
A	4151-2-02	CTA. 65509631768 FONDO DE AHORRO 2023	\$0.00	\$17.34	\$0.00	\$1.13	\$0.00	\$18.47
A	4151-2-03	CTA. 0114597478 PAGADORA DE NOMINA 2020	\$0.00	\$15.27	\$0.00	\$15.44	\$0.00	\$30.71
A	4151-2-04	CTA. 119694935 PARTICIPACION ESTATAL 2023	\$0.00	\$1,454.38	\$0.00	\$308.11	\$0.00	\$1,762.49
A	4151-2-05	CTA. 65510238142 PAGADORA DE NOMINA 2024 EMSAD	\$0.00	\$0.15	\$0.00	\$148.38	\$0.00	\$148.53
A	4151-2-06	CTA.0122275376 RECURSO ESTATAL 2024	\$0.00	\$2,297.08	\$0.00	\$15,348.04	\$0.00	\$17,645.12
A	4151-2-07	CTA. 0122275414 Participación Estatal 2024	\$0.00	\$46.52	\$0.00	\$4,829.03	\$0.00	\$4,875.55
A	4151-2-11	CTA. 0116242626 Pagadora de Nómina 2021	\$0.00	\$4.74	\$0.00	\$4.77	\$0.00	\$9.51



# Colegio de Estudios Científicos y Tecnológicos del Estado de Tlaxcala TLAXCALA

**Balanza de Comprobación del 01/abr./2024 al 30/jun./2024**  
Cuentas con saldos y movimientos acumulado. (De la cuenta: 1000 a la 9999)

Fecha y hora de Impresión | 08/jul./2024  
03:01 p. m.

Usr: lacho  
Rep: rptBalanzaComprobacion

Nat.	Cuenta	Nombre de la cuenta	SALDO ANTERIOR		MOVIMIENTOS		SALDO ACTUAL	
			DEUDOR	ACREEDOR	DEUDOR	ACREEDOR	DEUDOR	ACREEDOR
A	4151-2-17	CTA. 65509037324 Pagadora de Nómina 2022	\$0.00	\$97.05	\$0.00	\$0.00	\$0.00	\$97.05
A	4151-2-19	CTA. 65509591019 Pagadora de nomina 2023	\$0.00	\$956.01	\$0.00	\$6.59	\$0.00	\$962.60
A	4200	PARTICIPACIONES, APORTACIONES, CONVENIOS, INCENTIVOS DERIVADOS DE LA COLABORACIÓN FISCAL, FONDOS DISTINTOS DE APORTACIONES, TRANSFERENCIAS, ASIGNACIONES, SUBSIDIOS Y SUBVENCIONES, Y PENSIONES Y JUBILACIONES	\$0.00	\$136,361,574.00	\$0.00	\$135,994,716.00	\$0.00	\$272,356,290.00
A	4220	TRANSFERENCIAS, ASIGNACIONES, SUBSIDIOS Y SUBVENCIONES, Y PENSIONES Y JUBILACIONES	\$0.00	\$136,361,574.00	\$0.00	\$135,994,716.00	\$0.00	\$272,356,290.00
A	4221	TRANSFERENCIAS Y ASIGNACIONES	\$0.00	\$136,361,574.00	\$0.00	\$135,994,716.00	\$0.00	\$272,356,290.00
A	4221-1	Transferencias (Ministracion Federal)	\$0.00	\$66,547,401.00	\$0.00	\$79,977,647.00	\$0.00	\$146,525,048.00
A	4221-1-1	Federal CECYTE	\$0.00	\$56,146,187.00	\$0.00	\$67,477,314.00	\$0.00	\$123,623,501.00
A	4221-1-2	Federal EMSAD	\$0.00	\$10,401,214.00	\$0.00	\$12,500,333.00	\$0.00	\$22,901,547.00
A	4221-2	Transferencias (Ministración Estatal)	\$0.00	\$63,570,185.00	\$0.00	\$54,458,362.00	\$0.00	\$118,028,547.00
A	4221-2-1	Estatal CECYTE	\$0.00	\$54,728,943.00	\$0.00	\$46,366,993.00	\$0.00	\$101,095,936.00
A	4221-2-2	Estatal EMSAD	\$0.00	\$8,841,242.00	\$0.00	\$8,091,369.00	\$0.00	\$16,932,611.00
A	4221-3	Transferencias (Participación Estatal)	\$0.00	\$6,243,988.00	\$0.00	\$1,558,707.00	\$0.00	\$7,802,695.00
A	4221-3-1	Participación Estatal CECYTE	\$0.00	\$5,257,568.00	\$0.00	\$1,320,967.00	\$0.00	\$6,578,535.00
A	4221-3-2	Participación Estatal EMSAD	\$0.00	\$986,420.00	\$0.00	\$237,740.00	\$0.00	\$1,224,160.00
D	5000	GASTOS Y OTRAS PÉRDIDAS	\$122,246,731.20	\$0.00	\$133,258,290.86	\$0.00	\$255,505,022.06	\$0.00
D	5100	GASTOS DE FUNCIONAMIENTO	\$122,246,731.20	\$0.00	\$133,258,290.86	\$0.00	\$255,505,022.06	\$0.00
D	5110	SERVICIOS PERSONALES	\$116,365,291.83	\$0.00	\$122,267,833.85	\$0.00	\$238,633,125.68	\$0.00
D	5111	REMUNERACIONES AL PERSONAL DE CARÁCTER PERMANENTE	\$60,285,483.12	\$0.00	\$65,827,974.46	\$0.00	\$126,113,457.58	\$0.00
D	5111-1131	Sueldos a Funcionarios	\$19,676,263.22	\$0.00	\$19,933,804.05	\$0.00	\$39,610,067.27	\$0.00
D	5111-1132	Sueldos al Personal	\$4,018,960.26	\$0.00	\$4,263,863.38	\$0.00	\$8,282,823.64	\$0.00
D	5111-1133	Sueldos a Trabajadores	\$15,137,664.58	\$0.00	\$15,159,533.93	\$0.00	\$30,297,198.51	\$0.00
D	5111-1134	Sueldos a Interinos	\$2,442,509.88	\$0.00	\$4,361,381.52	\$0.00	\$6,803,891.40	\$0.00
D	5111-1135	Sueldos a Magisterio	\$19,010,085.18	\$0.00	\$22,109,391.58	\$0.00	\$41,119,476.76	\$0.00
D	5112	REMUNERACIONES AL PERSONAL DE CARÁCTER TRANSITORIO	\$83,394.90	\$0.00	\$83,394.90	\$0.00	\$166,789.80	\$0.00
D	5112-1211	Honorarios asimilables a salarios	\$83,394.90	\$0.00	\$83,394.90	\$0.00	\$166,789.80	\$0.00
D	5113	REMUNERACIONES ADICIONALES Y ESPECIALES	\$19,048,671.77	\$0.00	\$11,387,688.01	\$0.00	\$30,436,359.78	\$0.00
D	5113-1312	Prima Quinquenal a Trabajadores	\$5,706,798.65	\$0.00	\$5,671,089.99	\$0.00	\$11,377,888.64	\$0.00
D	5113-1313	Prima Quinquenal al Magisterio	\$5,475,875.23	\$0.00	\$5,707,141.66	\$0.00	\$11,183,016.89	\$0.00
D	5113-1321	Primas de vacaciones, dominical y gratificación de fin de año a Funcionarios	\$2,640,095.02	\$0.00	\$9,456.36	\$0.00	\$2,649,551.38	\$0.00
D	5113-1322	Primas de vacaciones, dominical y gratificación de fin de año al Personal	\$537,024.98	\$0.00	\$0.00	\$0.00	\$537,024.98	\$0.00
D	5113-1323	Primas de vacaciones, dominical y gratificación de fin de año a Trabajadores	\$2,006,989.09	\$0.00	\$0.00	\$0.00	\$2,006,989.09	\$0.00
D	5113-1324	Primas de vacaciones, dominical y gratificación de fin de año al Magisterio	\$2,681,888.80	\$0.00	\$0.00	\$0.00	\$2,681,888.80	\$0.00



# Colegio de Estudios Científicos y Tecnológicos del Estado de Tlaxcala TLAXCALA

**Balanza de Comprobación del 01/abr./2024 al 30/jun./2024**  
Cuentas con saldos y movimientos acumulado. (De la cuenta: 1000 a la 9999)

Fecha y 08/jul./2024

hora de Impresión 03:01 p. m.

Usr: tacho  
Rep: rptBalanzaComprobacion

Nat.	Cuenta	Nombre de la cuenta	SALDO ANTERIOR		MOVIMIENTOS		SALDO ACTUAL	
			DEUDOR	ACREEDOR	DEUDOR	ACREEDOR	DEUDOR	ACREEDOR
D	5114	SEGURIDAD SOCIAL	\$29,118,395.77	\$0.00	\$23,628,215.51	\$0.00	\$52,746,611.28	\$0.00
D	5114-1411	Aportaciones de seguridad social	\$22,312,900.57	\$0.00	\$17,404,774.32	\$0.00	\$39,717,674.89	\$0.00
D	5114-1421	Aportaciones a fondos de vivienda	\$6,805,495.20	\$0.00	\$6,223,441.19	\$0.00	\$13,028,936.39	\$0.00
D	5115	OTRAS PRESTACIONES SOCIALES Y ECONÓMICAS	\$7,829,346.27	\$0.00	\$21,340,560.97	\$0.00	\$29,169,907.24	\$0.00
D	5115-1511	Cuotas para el fondo de ahorro y fondo de trabajo	\$1,289,258.05	\$0.00	\$1,341,947.70	\$0.00	\$2,631,205.75	\$0.00
D	5115-1541	Ayuda para pasajes	\$72,795.60	\$0.00	\$131,860.40	\$0.00	\$204,656.00	\$0.00
D	5115-154F	Prestaciones contractuales a Funcionarios del Sector Educativo	\$912,370.92	\$0.00	\$4,044,921.56	\$0.00	\$4,957,292.48	\$0.00
D	5115-154G	Prestaciones contractuales al Personal del Sector Educativo	\$297,478.04	\$0.00	\$1,242,009.90	\$0.00	\$1,539,487.94	\$0.00
D	5115-154H	Prestaciones contractuales a Trabajadores del Sector Educativo	\$1,996,306.37	\$0.00	\$6,024,169.75	\$0.00	\$8,020,476.12	\$0.00
D	5115-154J	Prestaciones contractuales a Magisterio	\$1,006,790.88	\$0.00	\$6,167,783.96	\$0.00	\$7,174,574.84	\$0.00
D	5115-1591	Cuotas despensa a Funcionarios	\$243,535.50	\$0.00	\$248,710.50	\$0.00	\$492,246.00	\$0.00
D	5115-1592	Cuotas despensa al Personal	\$205,240.50	\$0.00	\$222,318.00	\$0.00	\$427,558.50	\$0.00
D	5115-1593	Cuotas despensa a Trabajadores	\$978,003.00	\$0.00	\$976,450.50	\$0.00	\$1,954,453.50	\$0.00
D	5115-1595	Cuotas despensa al Magisterio	\$827,567.41	\$0.00	\$940,388.70	\$0.00	\$1,767,956.11	\$0.00
D	5120	MATERIALES Y SUMINISTROS	\$263,757.58	\$0.00	\$718,565.17	\$0.00	\$982,322.75	\$0.00
D	5121	MATERIALES DE ADMINISTRACIÓN, EMISIÓN DE DOCUMENTOS Y ARTÍCULOS OFICIALES	\$9,370.17	\$0.00	\$110,022.75	\$0.00	\$119,392.92	\$0.00
D	5121-2111	Materiales, útiles y equipos menores de oficina	\$1,502.47	\$0.00	\$6,520.29	\$0.00	\$8,022.76	\$0.00
D	5121-2141	Materiales y utiles menores de tecnol de la inf y comunic	\$1,508.00	\$0.00	\$6,956.82	\$0.00	\$8,464.82	\$0.00
D	5121-2151	Material impreso e informacion digital	\$0.00	\$0.00	\$95,500.48	\$0.00	\$95,500.48	\$0.00
D	5121-2171	Materiales y útiles de enseñanza	\$6,359.70	\$0.00	\$1,045.16	\$0.00	\$7,404.86	\$0.00
D	5122	ALIMENTOS Y UTENSILIOS	\$42,507.67	\$0.00	\$31,491.74	\$0.00	\$73,999.41	\$0.00
D	5122-2211	Productos alimenticios para personas	\$34,778.59	\$0.00	\$28,363.22	\$0.00	\$63,141.81	\$0.00
D	5122-2231	Utensilios para el servicio de alimentación	\$7,729.08	\$0.00	\$3,128.52	\$0.00	\$10,857.60	\$0.00
D	5124	MATERIALES Y ARTÍCULOS DE CONSTRUCCIÓN Y DE REPARACIÓN	\$6,297.76	\$0.00	\$71,331.63	\$0.00	\$77,629.39	\$0.00
D	5124-2461	Material eléctrico y electrónico	\$4,565.76	\$0.00	\$11,320.67	\$0.00	\$15,886.43	\$0.00
D	5124-2491	Otros materiales y art de construc y reparacion	\$1,732.00	\$0.00	\$60,010.96	\$0.00	\$61,742.96	\$0.00
D	5125	PRODUCTOS QUÍMICOS, FARMACÉUTICOS Y DE LABORATORIO	\$3,042.00	\$0.00	\$60,721.40	\$0.00	\$63,763.40	\$0.00
D	5125-2561	Fibras sintéticas, hules, plásticos y derivados	\$3,042.00	\$0.00	\$60,721.40	\$0.00	\$63,763.40	\$0.00
D	5126	COMBUSTIBLES, LUBRICANTES Y ADITIVOS	\$159,000.00	\$0.00	\$238,500.00	\$0.00	\$397,500.00	\$0.00
D	5126-2611	Combustibles, lubricantes y aditivos	\$159,000.00	\$0.00	\$238,500.00	\$0.00	\$397,500.00	\$0.00
D	5127	VESTUARIO, BLANCOS, PRENDAS DE PROTECCIÓN Y ARTÍCULOS DEPORTIVOS	\$2,245.26	\$0.00	\$25,744.35	\$0.00	\$27,989.61	\$0.00
D	5127-2721	Prendas de seguridad y protección personal	\$2,245.26	\$0.00	\$2,577.99	\$0.00	\$4,823.25	\$0.00
D	5127-2731	Artículos deportivos	\$0.00	\$0.00	\$23,166.36	\$0.00	\$23,166.36	\$0.00
D	5129	HERRAMIENTAS, REFACCIONES Y ACCESORIOS MENORES	\$41,294.72	\$0.00	\$180,753.30	\$0.00	\$222,048.02	\$0.00
D	5129-2911	Herramientas menores	\$1,167.40	\$0.00	\$4,986.84	\$0.00	\$6,154.24	\$0.00
D	5129-2921	Refacciones y accesorios menores de edificios	\$563.95	\$0.00	\$599.00	\$0.00	\$1,162.95	\$0.00
D	5129-2931	Refacciones y accesorios menores de mobiliario y equipo de administración, educacional y recreativo	\$7,665.28	\$0.00	\$69,856.48	\$0.00	\$77,521.76	\$0.00



# Colegio de Estudios Científicos y Tecnológicos del Estado de Tlaxcala TLAXCALA

**Balanza de Comprobación del 01/abr./2024 al 30/jun./2024**  
Cuentas con saldos y movimientos acumulado. (De la cuenta: 1000 a la 9999)

Fecha y hora de Impresión | 08/jul./2024  
03:01 p. m.

Usr: lacho  
Rep: rptBalanzaComprobacion

Nat.	Cuenta	Nombre de la cuenta	SALDO ANTERIOR		MOVIMIENTOS		SALDO ACTUAL	
			DEUDOR	ACREEDOR	DEUDOR	ACREEDOR	DEUDOR	ACREEDOR
D	5129-2941	Refacciones y accesorios menores de eq de comp y tec de la informacion	\$1,477.00	\$0.00	\$64,870.20	\$0.00	\$66,347.20	\$0.00
D	5129-2961	Refacciones y accesorios menores de equipo de transporte	\$26,146.40	\$0.00	\$40,440.78	\$0.00	\$66,587.18	\$0.00
D	5129-2991	Refacciones y accesorios menores otros bienes muebles	\$4,274.69	\$0.00	\$0.00	\$0.00	\$4,274.69	\$0.00
D	5130	SERVICIOS GENERALES	\$5,617,681.79	\$0.00	\$10,271,891.84	\$0.00	\$15,889,573.63	\$0.00
D	5131	SERVICIOS BÁSICOS	\$590,228.01	\$0.00	\$1,271,235.34	\$0.00	\$1,861,463.35	\$0.00
D	5131-3111	Energía eléctrica	\$579,742.00	\$0.00	\$899,535.00	\$0.00	\$1,479,277.00	\$0.00
D	5131-3131	Agua	\$0.00	\$0.00	\$36,000.00	\$0.00	\$36,000.00	\$0.00
D	5131-3141	Telefonía tradicional	\$0.00	\$0.00	\$134,695.54	\$0.00	\$134,695.54	\$0.00
D	5131-3171	Servicios de acceso de Internet, redes y procesamiento de información	\$10,486.01	\$0.00	\$201,004.80	\$0.00	\$211,490.81	\$0.00
D	5132	SERVICIOS DE ARRENDAMIENTO	\$377,481.84	\$0.00	\$385,467.60	\$0.00	\$762,949.44	\$0.00
D	5132-3221	Arrendamiento de edificios	\$264,600.00	\$0.00	\$269,600.00	\$0.00	\$534,200.00	\$0.00
D	5132-3231	Arrendamiento de mobiliario y equipo de administración, educacional y recreativo	\$112,332.00	\$0.00	\$112,332.00	\$0.00	\$224,664.00	\$0.00
D	5132-3291	Otros arrendamientos	\$549.84	\$0.00	\$3,535.60	\$0.00	\$4,085.44	\$0.00
D	5133	SERVICIOS PROFESIONALES, CIENTÍFICOS Y TÉCNICOS Y OTROS SERVICIOS	\$1,977,883.99	\$0.00	\$5,593,800.63	\$0.00	\$7,571,684.62	\$0.00
D	5133-3311	Servicios legales, de contabilidad, auditoría y relacionados	\$0.00	\$0.00	\$1,504.00	\$0.00	\$1,504.00	\$0.00
D	5133-3331	Servicios de consultoría administrativa, procesos, técnica y en tecnologías de la información	\$4,557.64	\$0.00	\$92,589.64	\$0.00	\$97,147.28	\$0.00
D	5133-3341	Servicios de capacitación	\$953,399.36	\$0.00	\$170,450.00	\$0.00	\$1,123,849.36	\$0.00
D	5133-3361	Servicios de apoyo administrativo, fotocopiado e impresión	\$30,458.59	\$0.00	\$52,110.68	\$0.00	\$82,569.27	\$0.00
D	5133-3381	Servicios de vigilancia	\$989,468.40	\$0.00	\$5,277,146.31	\$0.00	\$6,266,614.71	\$0.00
D	5134	SERVICIOS FINANCIEROS, BANCARIOS Y COMERCIALES	\$8,939.79	\$0.00	\$22,457.56	\$0.00	\$31,397.35	\$0.00
D	5134-3411	Servicios Financieros y Bancarios	\$8,939.79	\$0.00	\$22,457.56	\$0.00	\$31,397.35	\$0.00
D	5135	SERVICIOS DE INSTALACIÓN, REPARACIÓN, MANTENIMIENTO Y CONSERVACIÓN	\$17,144.00	\$0.00	\$10,962.00	\$0.00	\$28,106.00	\$0.00
D	5135-3551	Reparación y mantenimiento de equipo de transporte	\$17,052.00	\$0.00	\$10,962.00	\$0.00	\$28,014.00	\$0.00
D	5135-3581	Servicios de limpieza y manejo de desechos	\$92.00	\$0.00	\$0.00	\$0.00	\$92.00	\$0.00
D	5137	SERVICIOS DE TRASLADO Y VIÁTICOS	\$19,812.43	\$0.00	\$57,110.36	\$0.00	\$76,922.79	\$0.00
D	5137-3721	Pasajes terrestres	\$3,460.00	\$0.00	\$9,939.01	\$0.00	\$13,399.01	\$0.00
D	5137-3751	Viáticos en el país	\$3,304.00	\$0.00	\$46,628.35	\$0.00	\$49,932.35	\$0.00
D	5137-3761	Viáticos en el Extranjero	\$12,838.43	\$0.00	\$0.00	\$0.00	\$12,838.43	\$0.00
D	5137-3791	Otros servicios de traslado y hospedaje	\$210.00	\$0.00	\$543.00	\$0.00	\$753.00	\$0.00
D	5138	SERVICIOS OFICIALES	\$2,563.73	\$0.00	\$140,987.35	\$0.00	\$143,551.08	\$0.00
D	5138-3821	Gastos de orden social y cultural	\$2,563.73	\$0.00	\$140,987.35	\$0.00	\$143,551.08	\$0.00
D	5139	OTROS SERVICIOS GENERALES	\$2,623,628.00	\$0.00	\$2,789,871.00	\$0.00	\$5,413,499.00	\$0.00
D	5139-3921	Impuestos y derechos	\$5,003.00	\$0.00	\$18,320.00	\$0.00	\$23,323.00	\$0.00
D	5139-3981	Impuestos sobre nóminas y otros que se deriven de una relación laboral	\$2,618,625.00	\$0.00	\$2,771,551.00	\$0.00	\$5,390,176.00	\$0.00
D	8000	CUENTAS DE ORDEN PRESUPUESTARIAS	\$0.00	\$0.00	\$810,800,884.31	\$810,800,884.31	\$0.00	\$0.00



# Colegio de Estudios Científicos y Tecnológicos del Estado de Tlaxcala TLAXCALA

**Balanza de Comprobación del 01/abr./2024 al 30/jun./2024**  
Cuentas con saldos y movimientos acumulado. (De la cuenta: 1000 a la 9999)

Fecha y 08/jul./2024

hora de Impresión 03:01 p. m.

Usr: tacho  
Rep: rptBalanzaComprobacion

Nat.	Cuenta	Nombre de la cuenta	SALDO ANTERIOR		MOVIMIENTOS		SALDO ACTUAL	
			DEUDOR	ACREEDOR	DEUDOR	ACREEDOR	DEUDOR	ACREEDOR
D	8100	LEY DE INGRESOS	\$0.00	\$0.00	\$272,381,209.59	\$272,381,209.59	\$0.00	\$0.00
D	8110	LEY DE INGRESOS ESTIMADA	\$587,168,044.00	\$0.00	\$0.00	\$0.00	\$587,168,044.00	\$0.00
D	8110-91	Transferencias y Asignaciones	\$587,168,044.00	\$0.00	\$0.00	\$0.00	\$587,168,044.00	\$0.00
D	8110-91-1	Transferencias (Ministración Federal)	\$303,927,507.00	\$0.00	\$0.00	\$0.00	\$303,927,507.00	\$0.00
D	8110-91-1-1	Federal CECYTE	\$256,415,663.00	\$0.00	\$0.00	\$0.00	\$256,415,663.00	\$0.00
D	8110-91-1-2	Federal EMSAD	\$47,511,844.00	\$0.00	\$0.00	\$0.00	\$47,511,844.00	\$0.00
D	8110-91-2	Transferencias (Ministración Estatal)	\$268,750,513.00	\$0.00	\$0.00	\$0.00	\$268,750,513.00	\$0.00
D	8110-91-2-1	Estatal CECYTE	\$226,877,288.00	\$0.00	\$0.00	\$0.00	\$226,877,288.00	\$0.00
D	8110-91-2-2	Estatal EMSAD	\$41,873,225.00	\$0.00	\$0.00	\$0.00	\$41,873,225.00	\$0.00
D	8110-91-3	Transferencias (Participación Estatal)	\$14,490,024.00	\$0.00	\$0.00	\$0.00	\$14,490,024.00	\$0.00
D	8110-91-3-1	Participación Estatal CECYTE	\$12,490,024.00	\$0.00	\$0.00	\$0.00	\$12,490,024.00	\$0.00
D	8110-91-3-2	Participación Estatal EMSAD	\$2,000,000.00	\$0.00	\$0.00	\$0.00	\$2,000,000.00	\$0.00
A	8120	LEY DE INGRESOS POR EJECUTAR	\$0.00	\$474,324,878.00	\$136,125,308.53	\$130,592.53	\$0.00	\$338,330,162.00
A	8120-51-01	Productos	\$0.00	\$0.00	\$130,592.53	\$130,592.53	\$0.00	\$0.00
A	8120-51-01-1	Interes Bancario CECYTE	\$0.00	\$0.00	\$103,736.24	\$103,736.24	\$0.00	\$0.00
A	8120-51-01-1-03	CTA. 01249018926 FONDO DE CONTINGENCIA	\$0.00	\$0.00	\$0.00	\$0.00	\$0.00	\$0.00
A	8120-51-01-1-13	CTA. 0196531296 PAAGES	\$0.00	\$0.00	\$0.12	\$0.12	\$0.00	\$0.00
A	8120-51-01-1-14	CTA. 0417458043 Pagadora de nomina 2016	\$0.00	\$0.00	\$16.37	\$16.37	\$0.00	\$0.00
A	8120-51-01-1-15	CTA. 1137522810 Pagadora de Nómina 2021	\$0.00	\$0.00	\$53.16	\$53.16	\$0.00	\$0.00
A	8120-51-01-1-25	CTA. 65509037295 Pagadora de Nómina 2022	\$0.00	\$0.00	\$11.79	\$11.79	\$0.00	\$0.00
A	8120-51-01-1-27	CTA. 66509591067 Pagadora de Nómina 2023	\$0.00	\$0.00	\$25.54	\$25.54	\$0.00	\$0.00
A	8120-51-01-1-28	CTA. 0119690751 Recurso Estatal 2023	\$0.00	\$0.00	\$12,336.70	\$12,336.70	\$0.00	\$0.00
A	8120-51-01-1-29	CTA. 0119690719 Participación Estatal 2023	\$0.00	\$0.00	\$2,812.14	\$2,812.14	\$0.00	\$0.00
A	8120-51-01-1-30	CTA.65509631680 FONDO DE AHORRO 2023 CECYTE	\$0.00	\$0.00	\$4.72	\$4.72	\$0.00	\$0.00
A	8120-51-01-1-32	CTA. 0120209511 FONDO DE CONTINGENCIA	\$0.00	\$0.00	\$1,883.11	\$1,883.11	\$0.00	\$0.00
A	8120-51-01-1-33	CTA. 65510238051 Pagadora de Nómina 2024	\$0.00	\$0.00	\$950.85	\$950.85	\$0.00	\$0.00
A	8120-51-01-1-34	CTA. 0122275910 Recurso Estatal 2024	\$0.00	\$0.00	\$63,695.09	\$63,695.09	\$0.00	\$0.00
A	8120-51-01-1-35	CTA. 65510285395 Fondo de Ahorro 2024	\$0.00	\$0.00	\$0.07	\$0.07	\$0.00	\$0.00
A	8120-51-01-1-36	CTA. 0122275988 Participación Estatal 2024	\$0.00	\$0.00	\$21,946.43	\$21,946.43	\$0.00	\$0.00
A	8120-51-01-1-37	CTA. 0122876248 CAJA CONCENTRADORA	\$0.00	\$0.00	\$0.15	\$0.15	\$0.00	\$0.00
A	8120-51-01-2	Interes Bancario EMSAD	\$0.00	\$0.00	\$26,856.29	\$26,856.29	\$0.00	\$0.00
A	8120-51-01-2-01	CTA 0119695052 RECURSO ESTATAL 2023	\$0.00	\$0.00	\$6,194.80	\$6,194.80	\$0.00	\$0.00
A	8120-51-01-2-02	CTA. 65509631768 FONDO DE AHORRO 2023	\$0.00	\$0.00	\$1.13	\$1.13	\$0.00	\$0.00
A	8120-51-01-2-03	CTA. 0114597478 PAGADORA DE NOMINA 2023	\$0.00	\$0.00	\$15.44	\$15.44	\$0.00	\$0.00
A	8120-51-01-2-04	CTA. 119694935 PARTICIPACION ESTATAL 2023	\$0.00	\$0.00	\$308.11	\$308.11	\$0.00	\$0.00
A	8120-51-01-2-05	CTA. 65510238142 PAGADORA DE NOMINA 2024 EMSAD	\$0.00	\$0.00	\$148.38	\$148.38	\$0.00	\$0.00
A	8120-51-01-2-06	CTA.0122275376 RECURSO ESTATAL 2024	\$0.00	\$0.00	\$15,348.04	\$15,348.04	\$0.00	\$0.00
A	8120-51-01-2-07	CTA. 0122275414 Participación Estatal 2024	\$0.00	\$0.00	\$4,829.03	\$4,829.03	\$0.00	\$0.00
A	8120-51-01-2-11	CTA. 0116242626 Pagadora de Nómina 2021	\$0.00	\$0.00	\$4.77	\$4.77	\$0.00	\$0.00
A	8120-51-01-2-17	CTA. 65509037324 Pagadora de Nómina 2022	\$0.00	\$0.00	\$0.00	\$0.00	\$0.00	\$0.00
A	8120-51-01-2-19	CTA. 65509591019 Pagadora de nomina 2023	\$0.00	\$0.00	\$6.59	\$6.59	\$0.00	\$0.00



# Colegio de Estudios Científicos y Tecnológicos del Estado de Tlaxcala TLAXCALA

**Balanza de Comprobación del 01/abr./2024 al 30/jun./2024**  
Cuentas con saldos y movimientos acumulado. (De la cuenta: 1000 a la 9999)

Fecha y 08/jul./2024

hora de Impresión 03:01 p. m.

Usr: tacho  
Rep: rptBalanzaComprobacion

Nat.	Cuenta	Nombre de la cuenta	SALDO ANTERIOR		MOVIMIENTOS		SALDO ACTUAL	
			DEUDOR	ACREEDOR	DEUDOR	ACREEDOR	DEUDOR	ACREEDOR
A	8120-91	Transferencias y Asignaciones	\$0.00	\$474,324,878.00	\$135,994,716.00	\$0.00	\$0.00	\$338,330,162.00
A	8120-91-1	Transferencias (Ministracion Federal)	\$0.00	\$238,795,825.00	\$79,977,647.00	\$0.00	\$0.00	\$158,818,178.00
A	8120-91-1-1	Federal CECYTE	\$0.00	\$201,472,554.00	\$67,477,314.00	\$0.00	\$0.00	\$133,995,240.00
A	8120-91-1-2	Federal EMSAD	\$0.00	\$37,323,271.00	\$12,500,333.00	\$0.00	\$0.00	\$24,822,938.00
A	8120-91-2	Transferencias (Ministración Estatal)	\$0.00	\$227,283,017.00	\$54,458,362.00	\$0.00	\$0.00	\$172,824,655.00
A	8120-91-2-1	Estatal CECYTE	\$0.00	\$193,023,379.50	\$46,366,993.00	\$0.00	\$0.00	\$146,656,386.50
A	8120-91-2-2	Estatal EMSAD	\$0.00	\$34,259,637.50	\$8,091,369.00	\$0.00	\$0.00	\$26,168,268.50
A	8120-91-3	Transferencias (Participación Estatal)	\$0.00	\$8,246,036.00	\$1,558,707.00	\$0.00	\$0.00	\$6,687,329.00
A	8120-91-3-1	Participación Estatal CECYTE	\$0.00	\$7,232,456.00	\$1,320,967.00	\$0.00	\$0.00	\$5,911,489.00
A	8120-91-3-2	Participación Estatal EMSAD	\$0.00	\$1,013,580.00	\$237,740.00	\$0.00	\$0.00	\$775,840.00
D	8130	MODIFICACIONES A LA LEY DE INGRESOS ESTIMADA	\$23,673,388.29	\$0.00	\$130,592.53	\$0.00	\$23,803,980.82	\$0.00
D	8130-51-01	Productos	\$154,980.29	\$0.00	\$130,592.53	\$0.00	\$285,572.82	\$0.00
D	8130-51-01-1	Interes Bancario CECYTE	\$141,473.69	\$0.00	\$103,736.24	\$0.00	\$245,209.93	\$0.00
D	8130-51-01-1-03	CTA. 01249018926 FONDO DE CONTINGENCIA	\$0.10	\$0.00	\$0.00	\$0.00	\$0.10	\$0.00
D	8130-51-01-1-13	CTA. 0196531296 PAAGES	\$0.12	\$0.00	\$0.12	\$0.00	\$0.24	\$0.00
D	8130-51-01-1-14	CTA. 0417458043 Pagadora de nomina 2016	\$16.35	\$0.00	\$16.37	\$0.00	\$32.72	\$0.00
D	8130-51-01-1-15	CTA. 1137522810 Pagadora de Nómina 2021	\$67.00	\$0.00	\$53.16	\$0.00	\$120.16	\$0.00
D	8130-51-01-1-25	CTA. 65509037295 Pagadora de Nómina 2022	\$484.89	\$0.00	\$11.79	\$0.00	\$496.68	\$0.00
D	8130-51-01-1-27	CTA. 66509591067 Pagadora de Nómina 2023	\$7,395.55	\$0.00	\$25.54	\$0.00	\$7,421.09	\$0.00
D	8130-51-01-1-28	CTA. 0119690751 Recurso Estatal 2023	\$101,389.65	\$0.00	\$12,336.70	\$0.00	\$113,726.35	\$0.00
D	8130-51-01-1-29	CTA. 0119690719 Participacion Estatal 2023	\$7,122.05	\$0.00	\$2,812.14	\$0.00	\$9,934.19	\$0.00
D	8130-51-01-1-30	CTA.65509631680 FONDO DE AHORRO 2023 CECYTE	\$1,447.43	\$0.00	\$4.72	\$0.00	\$1,452.15	\$0.00
D	8130-51-01-1-32	CTA. 0120209511 FONDO DE CONTINGENCIA	\$1,562.32	\$0.00	\$1,883.11	\$0.00	\$3,445.43	\$0.00
D	8130-51-01-1-33	CTA. 65510238051 Pagadora de Nómina 2024	\$0.52	\$0.00	\$950.85	\$0.00	\$951.37	\$0.00
D	8130-51-01-1-34	CTA. 0122275910 Recurso Estatal 2024	\$21,560.75	\$0.00	\$63,695.09	\$0.00	\$85,255.84	\$0.00
D	8130-51-01-1-35	CTA. 65510285395 Fondo de Ahorro 2024	\$0.03	\$0.00	\$0.07	\$0.00	\$0.10	\$0.00
D	8130-51-01-1-36	CTA. 0122275988 Participación Estatal 2024	\$426.93	\$0.00	\$21,946.43	\$0.00	\$22,373.36	\$0.00
D	8130-51-01-1-37	CTA. 0122876248 CAJA CONCENTRADORA	\$0.00	\$0.00	\$0.15	\$0.00	\$0.15	\$0.00
D	8130-51-01-2	Interes Bancario EMSAD	\$13,506.60	\$0.00	\$26,856.29	\$0.00	\$40,362.89	\$0.00
D	8130-51-01-2-01	CTA 0119695052 RECURSO ESTATAL 2023	\$8,618.06	\$0.00	\$6,194.80	\$0.00	\$14,812.86	\$0.00
D	8130-51-01-2-02	CTA. 65509631768 FONDO DE AHORRO 2023	\$17.34	\$0.00	\$1.13	\$0.00	\$18.47	\$0.00
D	8130-51-01-2-03	CTA. 0114597478 PAGADORA DE NOMINA 2020	\$15.27	\$0.00	\$15.44	\$0.00	\$30.71	\$0.00
D	8130-51-01-2-04	CTA. 119694935 PARTICIPACION ESTATAL 2023	\$1,454.38	\$0.00	\$308.11	\$0.00	\$1,762.49	\$0.00
D	8130-51-01-2-05	CTA. 65510238142 PAGADORA DE NOMINA 2024 EMSAD	\$0.15	\$0.00	\$148.38	\$0.00	\$148.53	\$0.00
D	8130-51-01-2-06	CTA.0122275376 RECURSO ESTATAL 2024	\$2,297.08	\$0.00	\$15,348.04	\$0.00	\$17,645.12	\$0.00
D	8130-51-01-2-07	CTA. 0122275414 Participación Estatal 2024	\$46.52	\$0.00	\$4,829.03	\$0.00	\$4,875.55	\$0.00
D	8130-51-01-2-11	CTA. 0116242626 Pagadora de Nómina 2021	\$4.74	\$0.00	\$4.77	\$0.00	\$9.51	\$0.00
D	8130-51-01-2-17	CTA. 65509037324 Pagadora de Nómina 2022	\$97.05	\$0.00	\$0.00	\$0.00	\$97.05	\$0.00
D	8130-51-01-2-19	CTA. 65509591019 Pagadora de nomina 2023	\$956.01	\$0.00	\$6.59	\$0.00	\$962.60	\$0.00
D	8130-91	Transferencias y Asignaciones	\$23,518,408.00	\$0.00	\$0.00	\$0.00	\$23,518,408.00	\$0.00
D	8130-91-1	Transferencias (Ministracion Federal)	\$1,415,719.00	\$0.00	\$0.00	\$0.00	\$1,415,719.00	\$0.00



# Colegio de Estudios Científicos y Tecnológicos del Estado de Tlaxcala TLAXCALA

**Balanza de Comprobación del 01/abr./2024 al 30/jun./2024**  
Cuentas con saldos y movimientos acumulado. (De la cuenta: 1000 a la 9999)

Usr: tacho  
Rep: rptBalanzaComprobacion

Fecha y hora de Impresión | 08/jul./2024  
03:01 p. m.

Nat.	Cuenta	Nombre de la cuenta	SALDO ANTERIOR		MOVIMIENTOS		SALDO ACTUAL	
			DEUDOR	ACREEDOR	DEUDOR	ACREEDOR	DEUDOR	ACREEDOR
D	8130-91-1-1	Federal CECYTE	\$1,203,078.00	\$0.00	\$0.00	\$0.00	\$1,203,078.00	\$0.00
D	8130-91-1-2	Federal EMSAD	\$212,641.00	\$0.00	\$0.00	\$0.00	\$212,641.00	\$0.00
D	8130-91-2	Transferencias (Ministración Estatal)	\$22,102,689.00	\$0.00	\$0.00	\$0.00	\$22,102,689.00	\$0.00
D	8130-91-2-1	Estatal CECYTE	\$20,875,034.50	\$0.00	\$0.00	\$0.00	\$20,875,034.50	\$0.00
D	8130-91-2-2	Estatal EMSAD	\$1,227,654.50	\$0.00	\$0.00	\$0.00	\$1,227,654.50	\$0.00
A	8140	LEY DE INGRESOS DEVENGADA	\$0.00	\$0.00	\$136,125,308.53	\$136,125,308.53	\$0.00	\$0.00
A	8140-51-01	Productos	\$0.00	\$0.00	\$130,592.53	\$130,592.53	\$0.00	\$0.00
A	8140-51-01-1	Interes Bancario CECYTE	\$0.00	\$0.00	\$103,736.24	\$103,736.24	\$0.00	\$0.00
A	8140-51-01-1-03	CTA. 01249018926 FONDO DE CONTINGENCIA	\$0.00	\$0.00	\$0.00	\$0.00	\$0.00	\$0.00
A	8140-51-01-1-13	CTA. 0196531296 PAAGES	\$0.00	\$0.00	\$0.12	\$0.12	\$0.00	\$0.00
A	8140-51-01-1-14	CTA. 0417458043 Pagadora de nomina 2016	\$0.00	\$0.00	\$16.37	\$16.37	\$0.00	\$0.00
A	8140-51-01-1-15	CTA. 1137522810 Pagadora de Nómina 2021	\$0.00	\$0.00	\$53.16	\$53.16	\$0.00	\$0.00
A	8140-51-01-1-25	CTA. 65509037295 Pagadora de Nómina 2022	\$0.00	\$0.00	\$11.79	\$11.79	\$0.00	\$0.00
A	8140-51-01-1-27	CTA. 66509591067 Pagadora de Nómina 2023	\$0.00	\$0.00	\$25.54	\$25.54	\$0.00	\$0.00
A	8140-51-01-1-28	CTA. 0119690751 Recurso Estatal 2023	\$0.00	\$0.00	\$12,336.70	\$12,336.70	\$0.00	\$0.00
A	8140-51-01-1-29	CTA. 0119690719 Participacion Estatal 2023	\$0.00	\$0.00	\$2,812.14	\$2,812.14	\$0.00	\$0.00
A	8140-51-01-1-30	CTA.65509631680 FONDO DE AHORRO 2023 CECYTE	\$0.00	\$0.00	\$4.72	\$4.72	\$0.00	\$0.00
A	8140-51-01-1-32	CTA. 0120209511 FONDO DE CONTINGENCIA	\$0.00	\$0.00	\$1,883.11	\$1,883.11	\$0.00	\$0.00
A	8140-51-01-1-33	CTA. 65510238051 Pagadora de Nómina 2024	\$0.00	\$0.00	\$950.85	\$950.85	\$0.00	\$0.00
A	8140-51-01-1-34	CTA. 0122275910 Recurso Estatal 2024	\$0.00	\$0.00	\$63,695.09	\$63,695.09	\$0.00	\$0.00
A	8140-51-01-1-35	CTA. 65510285395 Fondo de Ahorro 2024	\$0.00	\$0.00	\$0.07	\$0.07	\$0.00	\$0.00
A	8140-51-01-1-36	CTA. 0122275988 Participación Estatal 2024	\$0.00	\$0.00	\$21,946.43	\$21,946.43	\$0.00	\$0.00
A	8140-51-01-1-37	CTA. 0122876248 CAJA CONCENTRADORA	\$0.00	\$0.00	\$0.15	\$0.15	\$0.00	\$0.00
A	8140-51-01-2	Interes Bancario EMSAD	\$0.00	\$0.00	\$26,856.29	\$26,856.29	\$0.00	\$0.00
A	8140-51-01-2-01	CTA 0119695052 RECURSO ESTATAL 2023	\$0.00	\$0.00	\$6,194.80	\$6,194.80	\$0.00	\$0.00
A	8140-51-01-2-02	CTA. 65509631768 FONDO DE AHORRO 2023	\$0.00	\$0.00	\$1.13	\$1.13	\$0.00	\$0.00
A	8140-51-01-2-03	CTA. 0114597478 PAGADORA DE NOMINA 2020	\$0.00	\$0.00	\$15.44	\$15.44	\$0.00	\$0.00
A	8140-51-01-2-04	CTA. 119694935 PARTICIPACION ESTATAL 2023	\$0.00	\$0.00	\$308.11	\$308.11	\$0.00	\$0.00
A	8140-51-01-2-05	CTA. 65510238142 PAGADORA DE NOMINA 2024 EMSAD	\$0.00	\$0.00	\$148.38	\$148.38	\$0.00	\$0.00
A	8140-51-01-2-06	CTA.0122275376 RECURSO ESTATAL 2024	\$0.00	\$0.00	\$15,348.04	\$15,348.04	\$0.00	\$0.00
A	8140-51-01-2-07	CTA. 0122275414 Participación Estatal 2024	\$0.00	\$0.00	\$4,829.03	\$4,829.03	\$0.00	\$0.00
A	8140-51-01-2-11	CTA. 0116242626 Pagadora de Nómina 2021	\$0.00	\$0.00	\$4.77	\$4.77	\$0.00	\$0.00
A	8140-51-01-2-17	CTA. 65509037324 Pagadora de Nómina 2022	\$0.00	\$0.00	\$0.00	\$0.00	\$0.00	\$0.00
A	8140-51-01-2-19	CTA. 65509591019 Pagadora de nomina 2023	\$0.00	\$0.00	\$6.59	\$6.59	\$0.00	\$0.00
A	8140-91	Transferencias y Asignaciones	\$0.00	\$0.00	\$135,994,716.00	\$135,994,716.00	\$0.00	\$0.00
A	8140-91-1	Transferencias (Ministracion Federal)	\$0.00	\$0.00	\$79,977,647.00	\$79,977,647.00	\$0.00	\$0.00
A	8140-91-1-1	Federal CECYTE	\$0.00	\$0.00	\$67,477,314.00	\$67,477,314.00	\$0.00	\$0.00
A	8140-91-1-2	Federal EMSAD	\$0.00	\$0.00	\$12,500,333.00	\$12,500,333.00	\$0.00	\$0.00
A	8140-91-2	Transferencias (Ministración Estatal)	\$0.00	\$0.00	\$54,458,362.00	\$54,458,362.00	\$0.00	\$0.00
A	8140-91-2-1	Estatal CECYTE	\$0.00	\$0.00	\$46,366,993.00	\$46,366,993.00	\$0.00	\$0.00
A	8140-91-2-2	Estatal EMSAD	\$0.00	\$0.00	\$8,091,369.00	\$8,091,369.00	\$0.00	\$0.00



# Colegio de Estudios Científicos y Tecnológicos del Estado de Tlaxcala TLAXCALA

**Balanza de Comprobación del 01/abr./2024 al 30/jun./2024**

**Cuentas con saldos y movimientos acumulado. (De la cuenta: 1000 a la 9999)**

Fecha y 08/jul./2024

hora de Impresión 03:01 p. m.

Usr: tacho  
Rep: rptBalanzaComprobacion

Nat.	Cuenta	Nombre de la cuenta	SALDO ANTERIOR		MOVIMIENTOS		SALDO ACTUAL	
			DEUDOR	ACREEDOR	DEUDOR	ACREEDOR	DEUDOR	ACREEDOR
A	8140-91-3	Transferencias (Participación Estatal)	\$0.00	\$0.00	\$1,558,707.00	\$1,558,707.00	\$0.00	\$0.00
A	8140-91-3-1	Participación Estatal CECYTE	\$0.00	\$0.00	\$1,320,967.00	\$1,320,967.00	\$0.00	\$0.00
A	8140-91-3-2	Participación Estatal EMSAD	\$0.00	\$0.00	\$237,740.00	\$237,740.00	\$0.00	\$0.00
A	8150	LEY DE INGRESOS RECAUDADA	\$0.00	\$136,516,554.29	\$0.00	\$136,125,308.53	\$0.00	\$272,641,862.82
A	8150-51-01	Productos	\$0.00	\$154,980.29	\$0.00	\$130,592.53	\$0.00	\$285,572.82
A	8150-51-01-1	Interes Bancario CECYTE	\$0.00	\$141,473.69	\$0.00	\$103,736.24	\$0.00	\$245,209.93
A	8150-51-01-1-03	CTA. 01249018926 FONDO DE CONTINGENCIA	\$0.00	\$0.10	\$0.00	\$0.00	\$0.00	\$0.10
A	8150-51-01-1-13	CTA. 0196531296 PAAGES	\$0.00	\$0.12	\$0.00	\$0.12	\$0.00	\$0.24
A	8150-51-01-1-14	CTA. 0417458043 Pagadora de nomina 2016	\$0.00	\$16.35	\$0.00	\$16.37	\$0.00	\$32.72
A	8150-51-01-1-15	CTA. 1137522810 Pagadora de Nómina 2021	\$0.00	\$67.00	\$0.00	\$53.16	\$0.00	\$120.16
A	8150-51-01-1-25	CTA. 65509037295 Pagadora de Nómina 2022	\$0.00	\$484.89	\$0.00	\$11.79	\$0.00	\$496.68
A	8150-51-01-1-27	CTA. 66509591067 Pagadora de Nómina 2023	\$0.00	\$7,395.55	\$0.00	\$25.54	\$0.00	\$7,421.09
A	8150-51-01-1-28	CTA. 0119690751 Recurso Estatal 2023	\$0.00	\$101,389.65	\$0.00	\$12,336.70	\$0.00	\$113,726.35
A	8150-51-01-1-29	CTA. 0119690719 Participacion Estatal 2023	\$0.00	\$7,122.05	\$0.00	\$2,812.14	\$0.00	\$9,934.19
A	8150-51-01-1-30	CTA.65509631680 FONDO DE AHORRO 2023 CECYTE	\$0.00	\$1,447.43	\$0.00	\$4.72	\$0.00	\$1,452.15
A	8150-51-01-1-32	CTA. 0120209511 FONDO DE CONTINGENCIA	\$0.00	\$1,562.32	\$0.00	\$1,883.11	\$0.00	\$3,445.43
A	8150-51-01-1-33	CTA. 65510238051 Pagadora de Nómina 2024	\$0.00	\$0.52	\$0.00	\$950.85	\$0.00	\$951.37
A	8150-51-01-1-34	CTA. 0122275910 Recurso Estatal 2024	\$0.00	\$21,560.75	\$0.00	\$63,695.09	\$0.00	\$85,255.84
A	8150-51-01-1-35	CTA. 65510285395 Fondo de Ahorro 2024	\$0.00	\$0.03	\$0.00	\$0.07	\$0.00	\$0.10
A	8150-51-01-1-36	CTA. 0122275988 Participación Estatal 2024	\$0.00	\$426.93	\$0.00	\$21,946.43	\$0.00	\$22,373.36
A	8150-51-01-1-37	CTA. 0122876248 CAJA CONCENTRADORA	\$0.00	\$0.00	\$0.00	\$0.15	\$0.00	\$0.15
A	8150-51-01-2	Interes Bancario EMSAD	\$0.00	\$13,506.60	\$0.00	\$26,856.29	\$0.00	\$40,362.89
A	8150-51-01-2-01	CTA 0119695052 RECURSO ESTATAL 2023	\$0.00	\$8,618.06	\$0.00	\$6,194.80	\$0.00	\$14,812.86
A	8150-51-01-2-02	CTA. 65509631768 FONDO DE AHORRO 2023	\$0.00	\$17.34	\$0.00	\$1.13	\$0.00	\$18.47
A	8150-51-01-2-03	CTA. 0114597478 PAGADORA DE NOMINA 2020	\$0.00	\$15.27	\$0.00	\$15.44	\$0.00	\$30.71
A	8150-51-01-2-04	CTA. 119694935 PARTICIPACION ESTATAL 2023	\$0.00	\$1,454.38	\$0.00	\$308.11	\$0.00	\$1,762.49
A	8150-51-01-2-05	CTA. 65510238142 PAGADORA DE NOMINA 2024 EMSAD	\$0.00	\$0.15	\$0.00	\$148.38	\$0.00	\$148.53
A	8150-51-01-2-06	CTA.0122275376 RECURSO ESTATAL 2024	\$0.00	\$2,297.08	\$0.00	\$15,348.04	\$0.00	\$17,645.12
A	8150-51-01-2-07	CTA. 0122275414 Participación Estatal 2024	\$0.00	\$46.52	\$0.00	\$4,829.03	\$0.00	\$4,875.55
A	8150-51-01-2-11	CTA. 0116242626 Pagadora de Nómina 2021	\$0.00	\$4.74	\$0.00	\$4.77	\$0.00	\$9.51
A	8150-51-01-2-17	CTA. 65509037324 Pagadora de Nómina 2022	\$0.00	\$97.05	\$0.00	\$0.00	\$0.00	\$97.05
A	8150-51-01-2-19	CTA. 65509591019 Pagadora de nomina 2023	\$0.00	\$956.01	\$0.00	\$6.59	\$0.00	\$962.60
A	8150-91	Transferencias y Asignaciones	\$0.00	\$136,361,574.00	\$0.00	\$135,994,716.00	\$0.00	\$272,356,290.00
A	8150-91-1	Transferencias (Ministracion Federal)	\$0.00	\$66,547,401.00	\$0.00	\$79,977,647.00	\$0.00	\$146,525,048.00
A	8150-91-1-1	Federal CECYTE	\$0.00	\$56,146,187.00	\$0.00	\$67,477,314.00	\$0.00	\$123,623,501.00
A	8150-91-1-2	Federal EMSAD	\$0.00	\$10,401,214.00	\$0.00	\$12,500,333.00	\$0.00	\$22,901,547.00
A	8150-91-2	Transferencias (Ministración Estatal)	\$0.00	\$63,570,185.00	\$0.00	\$54,458,362.00	\$0.00	\$118,028,547.00
A	8150-91-2-1	Estatal CECYTE	\$0.00	\$54,728,943.00	\$0.00	\$46,366,993.00	\$0.00	\$101,095,936.00
A	8150-91-2-2	Estatal EMSAD	\$0.00	\$8,841,242.00	\$0.00	\$8,091,369.00	\$0.00	\$16,932,611.00
A	8150-91-3	Transferencias (Participación Estatal)	\$0.00	\$6,243,988.00	\$0.00	\$1,558,707.00	\$0.00	\$7,802,695.00
A	8150-91-3-1	Participación Estatal CECYTE	\$0.00	\$5,257,568.00	\$0.00	\$1,320,967.00	\$0.00	\$6,578,535.00



# Colegio de Estudios Científicos y Tecnológicos del Estado de Tlaxcala TLAXCALA

**Balanza de Comprobación del 01/abr./2024 al 30/jun./2024**  
Cuentas con saldos y movimientos acumulado. (De la cuenta: 1000 a la 9999)

Usr: tacho  
Rep: rptBalanzaComprobacion

Fecha y | 08/jul./2024  
hora de Impresión | 03:01 p. m.

Nat.	Cuenta	Nombre de la cuenta	SALDO ANTERIOR		MOVIMIENTOS		SALDO ACTUAL	
			DEUDOR	ACREEDOR	DEUDOR	ACREEDOR	DEUDOR	ACREEDOR
A	8150-91-3-2	Participación Estatal EMSAD	\$0.00	\$986,420.00	\$0.00	\$237,740.00	\$0.00	\$1,224,160.00
A	8200	PRESUPUESTO DE EGRESOS	\$0.00	\$0.00	\$538,419,674.72	\$538,419,674.72	\$0.00	\$0.00
A	8210	PRESUPUESTO DE EGRESOS APROBADO	\$0.00	\$587,168,044.00	\$0.00	\$0.00	\$0.00	\$587,168,044.00
A	8210-151-3-EMS001-3341-1	Servicios de capacitación G. Corriente	\$0.00	\$580,000.00	\$0.00	\$0.00	\$0.00	\$580,000.00
A	8210-151-7-CEC001-1131-1	Sueldos a Funcionarios G. Corriente	\$0.00	\$35,509,332.00	\$0.00	\$0.00	\$0.00	\$35,509,332.00
A	8210-151-7-CEC001-1132-1	Sueldos al Personal G. Corriente	\$0.00	\$11,993,319.00	\$0.00	\$0.00	\$0.00	\$11,993,319.00
A	8210-151-7-CEC001-1133-1	Sueldos a Trabajadores G. Corriente	\$0.00	\$28,237,287.00	\$0.00	\$0.00	\$0.00	\$28,237,287.00
A	8210-151-7-CEC001-1135-1	Sueldos a Magisterio G. Corriente	\$0.00	\$41,412,357.50	\$0.00	\$0.00	\$0.00	\$41,412,357.50
A	8210-151-7-CEC001-1312-1	Prima Quinquenal a Trabajadores G. Corriente	\$0.00	\$6,229,299.50	\$0.00	\$0.00	\$0.00	\$6,229,299.50
A	8210-151-7-CEC001-1313-1	Prima Quinquenal al Magisterio G. Corriente	\$0.00	\$8,597,199.50	\$0.00	\$0.00	\$0.00	\$8,597,199.50
A	8210-151-7-CEC001-1321-1	Primas de vacaciones, dominical y gratificación de fin de año a Funcionarios G. Corriente	\$0.00	\$2,367,288.00	\$0.00	\$0.00	\$0.00	\$2,367,288.00
A	8210-151-7-CEC001-1322-1	Primas de vacaciones, dominical y gratificación de fin de año al Personal G. Corriente	\$0.00	\$880,754.00	\$0.00	\$0.00	\$0.00	\$880,754.00
A	8210-151-7-CEC001-1323-1	Primas de vacaciones, dominical y gratificación de fin de año a Trabajadores G. Corriente	\$0.00	\$2,216,566.50	\$0.00	\$0.00	\$0.00	\$2,216,566.50
A	8210-151-7-CEC001-1324-1	Primas de vacaciones, dominical y gratificación de fin de año al Magisterio G. Corriente	\$0.00	\$3,434,461.50	\$0.00	\$0.00	\$0.00	\$3,434,461.50
A	8210-151-7-CEC001-1326-1	Gratificación de fin de año a Funcionarios G. Corriente	\$0.00	\$3,945,479.00	\$0.00	\$0.00	\$0.00	\$3,945,479.00
A	8210-151-7-CEC001-1327-1	Gratificación de fin de año al Personal G. Corriente	\$0.00	\$1,737,048.50	\$0.00	\$0.00	\$0.00	\$1,737,048.50
A	8210-151-7-CEC001-1328-1	Gratificación de fin de año a Trabajadores G. Corriente	\$0.00	\$3,425,159.50	\$0.00	\$0.00	\$0.00	\$3,425,159.50
A	8210-151-7-CEC001-1329-1	Gratificación de fin de año al Magisterio G. Corriente	\$0.00	\$5,556,612.00	\$0.00	\$0.00	\$0.00	\$5,556,612.00
A	8210-151-7-CEC001-1411-1	Aportaciones de seguridad social G. Corriente	\$0.00	\$49,089,080.00	\$0.00	\$0.00	\$0.00	\$49,089,080.00
A	8210-151-7-CEC001-1421-1	Aportaciones a fondos de vivienda G. Corriente	\$0.00	\$7,777,093.00	\$0.00	\$0.00	\$0.00	\$7,777,093.00
A	8210-151-7-CEC001-1442-1	Cuotas seguro de vida al Personal G. Corriente	\$0.00	\$113,220.00	\$0.00	\$0.00	\$0.00	\$113,220.00
A	8210-151-7-CEC001-1443-1	Cuotas seguro de vida a Trabajadores G. Corriente	\$0.00	\$570,697.00	\$0.00	\$0.00	\$0.00	\$570,697.00
A	8210-151-7-CEC001-1444-1	Cuotas seguro de vida al Magisterio G. Corriente	\$0.00	\$704,006.00	\$0.00	\$0.00	\$0.00	\$704,006.00
A	8210-151-7-CEC001-154F-1	Prestaciones contractuales a Funcionarios del Sector Educativo G. Corriente	\$0.00	\$1,262,551.50	\$0.00	\$0.00	\$0.00	\$1,262,551.50



# Colegio de Estudios Científicos y Tecnológicos del Estado de Tlaxcala TLAXCALA

**Balanza de Comprobación del 01/abr./2024 al 30/jun./2024**  
Cuentas con saldos y movimientos acumulado. (De la cuenta: 1000 a la 9999)

Fecha y hora de Impresión | 08/jul./2024  
03:01 p. m.

Usu: tacho  
Rep: rptBalanzaComprobacion

Nat.	Cuenta	Nombre de la cuenta	SALDO ANTERIOR		MOVIMIENTOS		SALDO ACTUAL	
			DEUDOR	ACREEDOR	DEUDOR	ACREEDOR	DEUDOR	ACREEDOR
A	8210-151-7-CEC001-154G-1	Prestaciones contractuales al Personal del Sector Educativo G. Corriente	\$0.00	\$2,568,478.50	\$0.00	\$0.00	\$0.00	\$2,568,478.50
A	8210-151-7-CEC001-154H-1	Prestaciones contractuales a Trabajadores del Sector Educativo G. Corriente	\$0.00	\$6,558,808.50	\$0.00	\$0.00	\$0.00	\$6,558,808.50
A	8210-151-7-CEC001-154J-1	Prestaciones contractuales a Magisterio G. Corriente	\$0.00	\$11,430,039.00	\$0.00	\$0.00	\$0.00	\$11,430,039.00
A	8210-151-7-CEC001-1592-1	Cuotas despensa al Personal G. Corriente	\$0.00	\$1,326,456.00	\$0.00	\$0.00	\$0.00	\$1,326,456.00
A	8210-151-7-CEC001-1593-1	Cuotas despensa a Trabajadores G. Corriente	\$0.00	\$4,478,684.50	\$0.00	\$0.00	\$0.00	\$4,478,684.50
A	8210-151-7-CEC001-1595-1	Cuotas despensa al Magisterio G. Corriente	\$0.00	\$3,285,444.50	\$0.00	\$0.00	\$0.00	\$3,285,444.50
A	8210-151-7-CEC001-3111-1	Energía eléctrica G. Corriente	\$0.00	\$892,729.00	\$0.00	\$0.00	\$0.00	\$892,729.00
A	8210-151-7-CEC001-3141-1	Telefonía tradicional G. Corriente	\$0.00	\$260,524.00	\$0.00	\$0.00	\$0.00	\$260,524.00
A	8210-151-7-CEC001-3171-1	Servicios de acceso de Internet, redes y procesamiento de información G. Corriente	\$0.00	\$1,187,107.00	\$0.00	\$0.00	\$0.00	\$1,187,107.00
A	8210-151-7-CEC001-3381-1	Servicios de vigilancia G. Corriente	\$0.00	\$9,368,581.00	\$0.00	\$0.00	\$0.00	\$9,368,581.00
A	8210-151-7-EMS001-1131-1	Sueldos a Funcionarios G. Corriente	\$0.00	\$7,729,195.50	\$0.00	\$0.00	\$0.00	\$7,729,195.50
A	8210-151-7-EMS001-1133-1	Sueldos a Trabajadores G. Corriente	\$0.00	\$2,550,965.00	\$0.00	\$0.00	\$0.00	\$2,550,965.00
A	8210-151-7-EMS001-1135-1	Sueldos a Magisterio G. Corriente	\$0.00	\$11,018,489.50	\$0.00	\$0.00	\$0.00	\$11,018,489.50
A	8210-151-7-EMS001-1312-1	Prima Quinquenal a Trabajadores G. Corriente	\$0.00	\$423,357.50	\$0.00	\$0.00	\$0.00	\$423,357.50
A	8210-151-7-EMS001-1313-1	Prima Quinquenal al Magisterio G. Corriente	\$0.00	\$1,829,067.00	\$0.00	\$0.00	\$0.00	\$1,829,067.00
A	8210-151-7-EMS001-1321-1	Primas de vacaciones, dominical y gratificación de fin de año a Funcionarios G. Corriente	\$0.00	\$515,278.00	\$0.00	\$0.00	\$0.00	\$515,278.00
A	8210-151-7-EMS001-1323-1	Primas de vacaciones, dominical y gratificación de fin de año a Trabajadores G. Corriente	\$0.00	\$198,288.00	\$0.00	\$0.00	\$0.00	\$198,288.00
A	8210-151-7-EMS001-1324-1	Primas de vacaciones, dominical y gratificación de fin de año al Magisterio G. Corriente	\$0.00	\$883,509.00	\$0.00	\$0.00	\$0.00	\$883,509.00
A	8210-151-7-EMS001-1326-1	Gratificación de fin de año a Funcionarios G. Corriente	\$0.00	\$858,797.50	\$0.00	\$0.00	\$0.00	\$858,797.50
A	8210-151-7-EMS001-1328-1	Gratificación de fin de año a Trabajadores G. Corriente	\$0.00	\$330,479.50	\$0.00	\$0.00	\$0.00	\$330,479.50
A	8210-151-7-EMS001-1329-1	Gratificación de fin de año al Magisterio G. Corriente	\$0.00	\$1,427,505.00	\$0.00	\$0.00	\$0.00	\$1,427,505.00
A	8210-151-7-EMS001-1411-1	Aportaciones de seguridad social G. Corriente	\$0.00	\$8,762,604.50	\$0.00	\$0.00	\$0.00	\$8,762,604.50
A	8210-151-7-EMS001-1421-1	Aportaciones a fondos de vivienda G. Corriente	\$0.00	\$1,388,242.50	\$0.00	\$0.00	\$0.00	\$1,388,242.50



## Colegio de Estudios Científicos y Tecnológicos del Estado de Tlaxcala TLAXCALA

**Balanza de Comprobación del 01/abr./2024 al 30/jun./2024**  
Cuentas con saldos y movimientos acumulado. (De la cuenta: 1000 a la 9999)

Fecha y hora de Impresión | 08/jul./2024  
03:01 p. m.

Usr: tacho  
Rep: rptBalanzaComprobacion

Nat.	Cuenta	Nombre de la cuenta	SALDO ANTERIOR		MOVIMIENTOS		SALDO ACTUAL	
			DEUDOR	ACREEDOR	DEUDOR	ACREEDOR	DEUDOR	ACREEDOR
A	8210-151-7-EMS001-1443-1	Cuotas seguro de vida a Trabajadores G. Corriente	\$0.00	\$43,366.00	\$0.00	\$0.00	\$0.00	\$43,366.00
A	8210-151-7-EMS001-1444-1	Cuotas seguro de vida al Magisterio G. Corriente	\$0.00	\$187,312.50	\$0.00	\$0.00	\$0.00	\$187,312.50
A	8210-151-7-EMS001-154F-1	Prestaciones contractuales a Funcionarios del Sector Educativo G. Corriente	\$0.00	\$274,812.50	\$0.00	\$0.00	\$0.00	\$274,812.50
A	8210-151-7-EMS001-154H-1	Prestaciones contractuales a Trabajadores del Sector Educativo G. Corriente	\$0.00	\$516,990.00	\$0.00	\$0.00	\$0.00	\$516,990.00
A	8210-151-7-EMS001-154J-1	Prestaciones contractuales a Magisterio G. Corriente	\$0.00	\$3,047,163.00	\$0.00	\$0.00	\$0.00	\$3,047,163.00
A	8210-151-7-EMS001-1593-1	Cuotas despensa a Trabajadores G. Corriente	\$0.00	\$343,605.50	\$0.00	\$0.00	\$0.00	\$343,605.50
A	8210-151-7-EMS001-1595-1	Cuotas despensa al Magisterio G. Corriente	\$0.00	\$947,125.00	\$0.00	\$0.00	\$0.00	\$947,125.00
A	8210-151-7-EMS001-2141-1	Materiales, útiles y equipos menores de tecnologías de la información y comunicaciones G. Corriente	\$0.00	\$30,866.00	\$0.00	\$0.00	\$0.00	\$30,866.00
A	8210-151-7-EMS001-2161-1	Material de limpieza G. Corriente	\$0.00	\$300,000.00	\$0.00	\$0.00	\$0.00	\$300,000.00
A	8210-151-7-EMS001-3111-1	Energía eléctrica G. Corriente	\$0.00	\$564,825.00	\$0.00	\$0.00	\$0.00	\$564,825.00
A	8210-151-7-EMS001-3171-1	Servicios de acceso de Internet, redes y procesamiento de información G. Corriente	\$0.00	\$840,000.00	\$0.00	\$0.00	\$0.00	\$840,000.00
A	8210-151-7-EMS001-3381-1	Servicios de vigilancia G. Corriente	\$0.00	\$1,920,000.00	\$0.00	\$0.00	\$0.00	\$1,920,000.00
A	8210-161-3-CEC002-3341-1	Servicios de capacitación G. Corriente	\$0.00	\$1,640,000.00	\$0.00	\$0.00	\$0.00	\$1,640,000.00
A	8210-161-4-CEC003-2111-1	Materiales, útiles y equipos menores de oficina G. Corriente	\$0.00	\$6,000.00	\$0.00	\$0.00	\$0.00	\$6,000.00
A	8210-161-4-CEC003-2461-1	Material eléctrico y electrónico G. Corriente	\$0.00	\$18,000.00	\$0.00	\$0.00	\$0.00	\$18,000.00
A	8210-161-4-CEC003-2491-1	Otros materiales y artículos de construcción y reparación G. Corriente	\$0.00	\$18,000.00	\$0.00	\$0.00	\$0.00	\$18,000.00
A	8210-161-4-CEC003-2931-1	Refacciones y accesorios menores de mobiliario y equipo de administración, educacional y recreativo G. Corriente	\$0.00	\$18,000.00	\$0.00	\$0.00	\$0.00	\$18,000.00
A	8210-161-4-CEC005-3171-1	Servicios de acceso de Internet, redes y procesamiento de información G. Corriente	\$0.00	\$12,000.00	\$0.00	\$0.00	\$0.00	\$12,000.00
A	8210-161-5-EMS001-2111-1	Materiales, útiles y equipos menores de oficina G. Corriente	\$0.00	\$1,700.00	\$0.00	\$0.00	\$0.00	\$1,700.00
A	8210-161-5-EMS001-2231-1	Utensilios para el servicio de alimentación G. Corriente	\$0.00	\$5,000.00	\$0.00	\$0.00	\$0.00	\$5,000.00
A	8210-161-5-EMS001-2711-1	Vestuario y uniformes G. Corriente	\$0.00	\$18,000.00	\$0.00	\$0.00	\$0.00	\$18,000.00
A	8210-161-5-EMS001-2731-1	Artículos deportivos G. Corriente	\$0.00	\$72,000.00	\$0.00	\$0.00	\$0.00	\$72,000.00
A	8210-161-5-EMS001-3251-1	Arrendamiento de equipo de transporte G. Corriente	\$0.00	\$26,000.00	\$0.00	\$0.00	\$0.00	\$26,000.00



# Colegio de Estudios Científicos y Tecnológicos del Estado de Tlaxcala TLAXCALA

**Balanza de Comprobación del 01/abr./2024 al 30/jun./2024**  
Cuentas con saldos y movimientos acumulado. (De la cuenta: 1000 a la 9999)

Usr: tacho  
Rep: rptBalanzaComprobacion

Fecha y hora de Impresión | 08/jul./2024  
03:01 p. m.

Nat.	Cuenta	Nombre de la cuenta	SALDO ANTERIOR		MOVIMIENTOS		SALDO ACTUAL	
			DEUDOR	ACREEDOR	DEUDOR	ACREEDOR	DEUDOR	ACREEDOR
A	8210-161-5-EMS001-3291-1	Otros arrendamientos G. Corriente	\$0.00	\$2,800.00	\$0.00	\$0.00	\$0.00	\$2,800.00
A	8210-161-5-EMS001-3361-1	Servicios de apoyo administrativo, fotocopiado e impresión G. Corriente	\$0.00	\$6,500.00	\$0.00	\$0.00	\$0.00	\$6,500.00
A	8210-161-5-EMS001-3391-1	Servicios profesionales, científicos y técnicos integrales G. Corriente	\$0.00	\$4,500.00	\$0.00	\$0.00	\$0.00	\$4,500.00
A	8210-161-5-EMS001-3751-1	Viáticos en el país G. Corriente	\$0.00	\$6,200.00	\$0.00	\$0.00	\$0.00	\$6,200.00
A	8210-161-5-EMS001-3821-1	Gastos de orden social y cultural G. Corriente	\$0.00	\$167,300.00	\$0.00	\$0.00	\$0.00	\$167,300.00
A	8210-161-7-CEC001-1131-1	Sueldos a Funcionarios G. Corriente	\$0.00	\$37,326,952.50	\$0.00	\$0.00	\$0.00	\$37,326,952.50
A	8210-161-7-CEC001-1132-1	Sueldos al Personal G. Corriente	\$0.00	\$12,726,911.00	\$0.00	\$0.00	\$0.00	\$12,726,911.00
A	8210-161-7-CEC001-1133-1	Sueldos a Trabajadores G. Corriente	\$0.00	\$28,973,264.00	\$0.00	\$0.00	\$0.00	\$28,973,264.00
A	8210-161-7-CEC001-1134-1	Sueldos a Interinos G. Corriente	\$0.00	\$14,418,456.00	\$0.00	\$0.00	\$0.00	\$14,418,456.00
A	8210-161-7-CEC001-1135-1	Sueldos a Magisterio G. Corriente	\$0.00	\$19,553,171.00	\$0.00	\$0.00	\$0.00	\$19,553,171.00
A	8210-161-7-CEC001-1211-1	Honorarios asimilables a salarios G. Corriente	\$0.00	\$424,309.00	\$0.00	\$0.00	\$0.00	\$424,309.00
A	8210-161-7-CEC001-1312-1	Prima Quinquenal a Trabajadores G. Corriente	\$0.00	\$13,213,770.50	\$0.00	\$0.00	\$0.00	\$13,213,770.50
A	8210-161-7-CEC001-1313-1	Prima Quinquenal al Magisterio G. Corriente	\$0.00	\$9,301,775.00	\$0.00	\$0.00	\$0.00	\$9,301,775.00
A	8210-161-7-CEC001-1321-1	Primas de vacaciones, dominical y gratificación de fin de año a Funcionarios G. Corriente	\$0.00	\$3,452,559.50	\$0.00	\$0.00	\$0.00	\$3,452,559.50
A	8210-161-7-CEC001-1322-1	Primas de vacaciones, dominical y gratificación de fin de año al Personal G. Corriente	\$0.00	\$1,084,038.00	\$0.00	\$0.00	\$0.00	\$1,084,038.00
A	8210-161-7-CEC001-1323-1	Primas de vacaciones, dominical y gratificación de fin de año a Trabajadores G. Corriente	\$0.00	\$1,601,709.00	\$0.00	\$0.00	\$0.00	\$1,601,709.00
A	8210-161-7-CEC001-1324-1	Primas de vacaciones, dominical y gratificación de fin de año al Magisterio G. Corriente	\$0.00	\$85,771.00	\$0.00	\$0.00	\$0.00	\$85,771.00
A	8210-161-7-CEC001-1326-1	Gratificación de fin de año a Funcionarios G. Corriente	\$0.00	\$5,091,708.00	\$0.00	\$0.00	\$0.00	\$5,091,708.00
A	8210-161-7-CEC001-1327-1	Gratificación de fin de año al Personal G. Corriente	\$0.00	\$1,537,605.50	\$0.00	\$0.00	\$0.00	\$1,537,605.50
A	8210-161-7-CEC001-1328-1	Gratificación de fin de año a Trabajadores G. Corriente	\$0.00	\$3,543,834.00	\$0.00	\$0.00	\$0.00	\$3,543,834.00
A	8210-161-7-CEC001-1329-1	Gratificación de fin de año al Magisterio G. Corriente	\$0.00	\$3,984,018.50	\$0.00	\$0.00	\$0.00	\$3,984,018.50
A	8210-161-7-CEC001-1411-1	Aportaciones de seguridad social G. Corriente	\$0.00	\$10,060,194.00	\$0.00	\$0.00	\$0.00	\$10,060,194.00
A	8210-161-7-CEC001-1421-1	Aportaciones a fondos de vivienda G. Corriente	\$0.00	\$13,593,112.00	\$0.00	\$0.00	\$0.00	\$13,593,112.00



# Colegio de Estudios Científicos y Tecnológicos del Estado de Tlaxcala TLAXCALA

**Balanza de Comprobación del 01/abr./2024 al 30/jun./2024**  
Cuentas con saldos y movimientos acumulado. (De la cuenta: 1000 a la 9999)

Fecha y hora de Impresión | 08/jul./2024  
03:01 p. m.

Usr: tacho  
Rep: rptBalanzaComprobacion

Nat.	Cuenta	Nombre de la cuenta	SALDO ANTERIOR		MOVIMIENTOS		SALDO ACTUAL	
			DEUDOR	ACREEDOR	DEUDOR	ACREEDOR	DEUDOR	ACREEDOR
A	8210-161-7-CEC001-1441-1	Cuotas seguro de vida a Funcionarios G. Corriente	\$0.00	\$254,745.00	\$0.00	\$0.00	\$0.00	\$254,745.00
A	8210-161-7-CEC001-1442-1	Cuotas seguro de vida al Personal G. Corriente	\$0.00	\$113,220.00	\$0.00	\$0.00	\$0.00	\$113,220.00
A	8210-161-7-CEC001-1443-1	Cuotas seguro de vida a Trabajadores G. Corriente	\$0.00	\$325,628.00	\$0.00	\$0.00	\$0.00	\$325,628.00
A	8210-161-7-CEC001-1444-1	Cuotas seguro de vida al Magisterio G. Corriente	\$0.00	\$277,234.00	\$0.00	\$0.00	\$0.00	\$277,234.00
A	8210-161-7-CEC001-1511-1	Cuotas para el fondo de ahorro y fondo de trabajo G. Corriente	\$0.00	\$3,740,514.00	\$0.00	\$0.00	\$0.00	\$3,740,514.00
A	8210-161-7-CEC001-1541-1	Ayuda para pasajes G. Corriente	\$0.00	\$502,000.00	\$0.00	\$0.00	\$0.00	\$502,000.00
A	8210-161-7-CEC001-154F-1	Prestaciones contractuales a Funcionarios del Sector Educativo G. Corriente	\$0.00	\$3,616,974.00	\$0.00	\$0.00	\$0.00	\$3,616,974.00
A	8210-161-7-CEC001-154G-1	Prestaciones contractuales al Personal del Sector Educativo G. Corriente	\$0.00	\$4,910,758.50	\$0.00	\$0.00	\$0.00	\$4,910,758.50
A	8210-161-7-CEC001-154H-1	Prestaciones contractuales a Trabajadores del Sector Educativo G. Corriente	\$0.00	\$14,993,396.00	\$0.00	\$0.00	\$0.00	\$14,993,396.00
A	8210-161-7-CEC001-154J-1	Prestaciones contractuales a Magisterio G. Corriente	\$0.00	\$7,730,758.00	\$0.00	\$0.00	\$0.00	\$7,730,758.00
A	8210-161-7-CEC001-1591-1	Cuotas despensa a Funcionarios G. Corriente	\$0.00	\$1,010,988.00	\$0.00	\$0.00	\$0.00	\$1,010,988.00
A	8210-161-7-CEC001-1595-1	Cuotas despensa al Magisterio G. Corriente	\$0.00	\$54,549.00	\$0.00	\$0.00	\$0.00	\$54,549.00
A	8210-161-7-CEC001-2111-1	Materiales, útiles y equipos menores de oficina G. Corriente	\$0.00	\$12,000.00	\$0.00	\$0.00	\$0.00	\$12,000.00
A	8210-161-7-CEC001-2211-1	Productos alimenticios para personas G. Corriente	\$0.00	\$216,000.00	\$0.00	\$0.00	\$0.00	\$216,000.00
A	8210-161-7-CEC001-3271-1	Arrendamiento de activos intangibles G. Corriente	\$0.00	\$3,300.00	\$0.00	\$0.00	\$0.00	\$3,300.00
A	8210-161-7-CEC001-3311-1	Servicios legales, de contabilidad, auditoría y relacionados G. Corriente	\$0.00	\$264,000.00	\$0.00	\$0.00	\$0.00	\$264,000.00
A	8210-161-7-CEC001-3331-1	Servicios de consultoría administrativa, procesos, técnica y en tecnologías de la información G. Corriente	\$0.00	\$119,816.00	\$0.00	\$0.00	\$0.00	\$119,816.00
A	8210-161-7-CEC001-3361-1	Servicios de apoyo administrativo, fotocopiado e impresión G. Corriente	\$0.00	\$12,000.00	\$0.00	\$0.00	\$0.00	\$12,000.00
A	8210-161-7-CEC001-3411-1	Servicios financieros y bancarios G. Corriente	\$0.00	\$135,980.00	\$0.00	\$0.00	\$0.00	\$135,980.00
A	8210-161-7-CEC001-3981-1	Impuesto sobre nóminas y otros que se deriven de una relación laboral G. Corriente	\$0.00	\$6,898,269.00	\$0.00	\$0.00	\$0.00	\$6,898,269.00
A	8210-161-7-EMS001-1131-1	Sueldos a Funcionarios G. Corriente	\$0.00	\$9,085,858.00	\$0.00	\$0.00	\$0.00	\$9,085,858.00
A	8210-161-7-EMS001-1133-1	Sueldos a Trabajadores G. Corriente	\$0.00	\$2,923,587.50	\$0.00	\$0.00	\$0.00	\$2,923,587.50
A	8210-161-7-EMS001-1135-1	Sueldos a Magisterio G. Corriente	\$0.00	\$7,207,150.00	\$0.00	\$0.00	\$0.00	\$7,207,150.00



# Colegio de Estudios Científicos y Tecnológicos del Estado de Tlaxcala TLAXCALA

**Balanza de Comprobación del 01/abr./2024 al 30/jun./2024**  
Cuentas con saldos y movimientos acumulado. (De la cuenta: 1000 a la 9999)

Fecha y hora de Impresión | 08/jul./2024  
03:01 p. m.

Usr: tacho  
Rep: rptBalanzaComprobacion

Nat.	Cuenta	Nombre de la cuenta	SALDO ANTERIOR		MOVIMIENTOS		SALDO ACTUAL	
			DEUDOR	ACREEDOR	DEUDOR	ACREEDOR	DEUDOR	ACREEDOR
A	8210-161-7-EMS001-1312 -1	Prima Quinquenal a Trabajadores G. Corriente	\$0.00	\$127,779.00	\$0.00	\$0.00	\$0.00	\$127,779.00
A	8210-161-7-EMS001-1313 -1	Prima Quinquenal al Magisterio G. Corriente	\$0.00	\$1,533,054.50	\$0.00	\$0.00	\$0.00	\$1,533,054.50
A	8210-161-7-EMS001-1321 -1	Primas de vacaciones, dominical y gratificación de fin de año a Funcionarios G. Corriente	\$0.00	\$609,466.50	\$0.00	\$0.00	\$0.00	\$609,466.50
A	8210-161-7-EMS001-1323 -1	Primas de vacaciones, dominical y gratificación de fin de año a Trabajadores G. Corriente	\$0.00	\$99,823.00	\$0.00	\$0.00	\$0.00	\$99,823.00
A	8210-161-7-EMS001-1324 -1	Primas de vacaciones, dominical y gratificación de fin de año al Magisterio G. Corriente	\$0.00	\$473,210.50	\$0.00	\$0.00	\$0.00	\$473,210.50
A	8210-161-7-EMS001-1326 -1	Gratificación de fin de año a Funcionarios G. Corriente	\$0.00	\$1,015,773.50	\$0.00	\$0.00	\$0.00	\$1,015,773.50
A	8210-161-7-EMS001-1328 -1	Gratificación de fin de año a Trabajadores G. Corriente	\$0.00	\$231,122.50	\$0.00	\$0.00	\$0.00	\$231,122.50
A	8210-161-7-EMS001-1329 -1	Gratificación de fin de año al Magisterio G. Corriente	\$0.00	\$859,551.50	\$0.00	\$0.00	\$0.00	\$859,551.50
A	8210-161-7-EMS001-1421 -1	Aportaciones a fondos de vivienda G. Corriente	\$0.00	\$6,421,652.00	\$0.00	\$0.00	\$0.00	\$6,421,652.00
A	8210-161-7-EMS001-1441 -1	Cuotas seguro de vida a Funcionarios G. Corriente	\$0.00	\$50,327.50	\$0.00	\$0.00	\$0.00	\$50,327.50
A	8210-161-7-EMS001-1442 -1	Cuotas seguro de vida al Personal G. Corriente	\$0.00	\$165,000.00	\$0.00	\$0.00	\$0.00	\$165,000.00
A	8210-161-7-EMS001-1511 -1	Cuotas para el fondo de ahorro y fondo de trabajo G. Corriente	\$0.00	\$54,300.00	\$0.00	\$0.00	\$0.00	\$54,300.00
A	8210-161-7-EMS001-154F -1	Prestaciones contractuales a Funcionarios del Sector Educativo G. Corriente	\$0.00	\$1,104,009.00	\$0.00	\$0.00	\$0.00	\$1,104,009.00
A	8210-161-7-EMS001-154H -1	Prestaciones contractuales a Trabajadores del Sector Educativo G. Corriente	\$0.00	\$1,798,333.50	\$0.00	\$0.00	\$0.00	\$1,798,333.50
A	8210-161-7-EMS001-154J -1	Prestaciones contractuales a Magisterio G. Corriente	\$0.00	\$4,191,379.00	\$0.00	\$0.00	\$0.00	\$4,191,379.00
A	8210-161-7-EMS001-1593 -1	Cuotas despensa a Trabajadores G. Corriente	\$0.00	\$125,068.50	\$0.00	\$0.00	\$0.00	\$125,068.50
A	8210-161-7-EMS001-2111-1	Materiales, útiles y equipos menores de oficina G. Corriente	\$0.00	\$200,000.00	\$0.00	\$0.00	\$0.00	\$200,000.00
A	8210-161-7-EMS001-2141 -1	Materiales, útiles y equipos menores de tecnologías de la información y comunicaciones G. Corriente	\$0.00	\$119,134.00	\$0.00	\$0.00	\$0.00	\$119,134.00
A	8210-161-7-EMS001-2611 -1	Combustibles, lubricantes y aditivos G. Corriente	\$0.00	\$150,000.00	\$0.00	\$0.00	\$0.00	\$150,000.00
A	8210-161-7-EMS001-2931 -1	Refacciones y accesorios menores de mobiliario y equipo de administración, educacional y recreativo G. Corriente	\$0.00	\$10,000.00	\$0.00	\$0.00	\$0.00	\$10,000.00
A	8210-161-7-EMS001-2941 -1	Refacciones y accesorios menores de equipo de cómputo y tecnologías de la información G. Corriente	\$0.00	\$75,000.00	\$0.00	\$0.00	\$0.00	\$75,000.00
A	8210-161-7-EMS001-2961 -1	Refacciones y accesorios menores de equipo de transporte G. Corriente	\$0.00	\$120,000.00	\$0.00	\$0.00	\$0.00	\$120,000.00
A	8210-161-7-EMS001-3131 -1	Agua G. Corriente	\$0.00	\$78,000.00	\$0.00	\$0.00	\$0.00	\$78,000.00



## Colegio de Estudios Científicos y Tecnológicos del Estado de Tlaxcala TLAXCALA

**Balanza de Comprobación del 01/abr./2024 al 30/jun./2024**  
Cuentas con saldos y movimientos acumulado. (De la cuenta: 1000 a la 9999)

Usr: tacho  
Rep: rptBalanzaComprobacion

Fecha y hora de Impresión | 08/jul./2024  
03:01 p. m.

Nat.	Cuenta	Nombre de la cuenta	SALDO ANTERIOR		MOVIMIENTOS		SALDO ACTUAL	
			DEUDOR	ACREEDOR	DEUDOR	ACREEDOR	DEUDOR	ACREEDOR
A	8210-161-7-EMS001-3221-1	Arrendamiento de edificios G. Corriente	\$0.00	\$1,080,000.00	\$0.00	\$0.00	\$0.00	\$1,080,000.00
A	8210-161-7-EMS001-3231-1	Arrendamiento de mobiliario y equipo de administración, educacional y recreativo G. Corriente	\$0.00	\$198,000.00	\$0.00	\$0.00	\$0.00	\$198,000.00
A	8210-161-7-EMS001-3311-1	Servicios legales, de contabilidad, auditoría y relacionados G. Corriente	\$0.00	\$93,793.00	\$0.00	\$0.00	\$0.00	\$93,793.00
A	8210-161-7-EMS001-3411-1	Servicios financieros y bancarios G. Corriente	\$0.00	\$2,971.00	\$0.00	\$0.00	\$0.00	\$2,971.00
A	8210-161-7-EMS001-3551-1	Reparación y mantenimiento de equipo de transporte G. Corriente	\$0.00	\$60,000.00	\$0.00	\$0.00	\$0.00	\$60,000.00
A	8210-161-7-EMS001-3921-1	Impuestos y derechos G. Corriente	\$0.00	\$12,000.00	\$0.00	\$0.00	\$0.00	\$12,000.00
A	8210-161-7-EMS001-3981-1	Impuesto sobre nóminas y otros que se deriven de una relación laboral G. Corriente	\$0.00	\$1,287,881.00	\$0.00	\$0.00	\$0.00	\$1,287,881.00
A	8210-162-1-CEC002-2111-1	Materiales, útiles y equipos menores de oficina G. Corriente	\$0.00	\$96,000.00	\$0.00	\$0.00	\$0.00	\$96,000.00
A	8210-162-1-CEC002-2141-1	Materiales, útiles y equipos menores de tecnologías de la información y comunicaciones G. Corriente	\$0.00	\$60,000.00	\$0.00	\$0.00	\$0.00	\$60,000.00
A	8210-162-1-CEC002-2151-1	Material impreso e información digital G. Corriente	\$0.00	\$150,000.00	\$0.00	\$0.00	\$0.00	\$150,000.00
A	8210-162-1-CEC002-2211-1	Productos alimenticios para personas G. Corriente	\$0.00	\$5,000.00	\$0.00	\$0.00	\$0.00	\$5,000.00
A	8210-162-1-CEC002-3221-1	Arrendamiento de edificios G. Corriente	\$0.00	\$5,000.00	\$0.00	\$0.00	\$0.00	\$5,000.00
A	8210-162-1-CEC002-3291-1	Otros arrendamientos G. Corriente	\$0.00	\$6,000.00	\$0.00	\$0.00	\$0.00	\$6,000.00
A	8210-162-1-CEC002-3331-1	Servicios de consultoría administrativa, procesos, técnica y en tecnologías de la información G. Corriente	\$0.00	\$200,000.00	\$0.00	\$0.00	\$0.00	\$200,000.00
A	8210-162-1-CEC002-3361-1	Servicios de apoyo administrativo, fotocopiado e impresión G. Corriente	\$0.00	\$109,500.00	\$0.00	\$0.00	\$0.00	\$109,500.00
A	8210-162-1-CEC002-3751-1	Viáticos en el país G. Corriente	\$0.00	\$13,000.00	\$0.00	\$0.00	\$0.00	\$13,000.00
A	8210-162-1-CEC002-3821-1	Gastos de orden social y cultural G. Corriente	\$0.00	\$5,500.00	\$0.00	\$0.00	\$0.00	\$5,500.00
A	8210-162-1-EMS001-2931-1	Refacciones y accesorios menores de mobiliario y equipo de administración, educacional y recreativo G. Corriente	\$0.00	\$50,000.00	\$0.00	\$0.00	\$0.00	\$50,000.00
A	8210-162-1-EMS001-3251-1	Arrendamiento de equipo de transporte G. Corriente	\$0.00	\$22,000.00	\$0.00	\$0.00	\$0.00	\$22,000.00
A	8210-162-1-EMS001-3291-1	Otros arrendamientos G. Corriente	\$0.00	\$900.00	\$0.00	\$0.00	\$0.00	\$900.00
A	8210-162-1-EMS001-3361-1	Servicios de apoyo administrativo, fotocopiado e impresión G. Corriente	\$0.00	\$13,700.00	\$0.00	\$0.00	\$0.00	\$13,700.00
A	8210-162-1-EMS001-3751-1	Viáticos en el país G. Corriente	\$0.00	\$15,320.00	\$0.00	\$0.00	\$0.00	\$15,320.00
A	8210-162-1-EMS001-3821-1	Gastos de orden social y cultural G. Corriente	\$0.00	\$102,440.00	\$0.00	\$0.00	\$0.00	\$102,440.00



# Colegio de Estudios Científicos y Tecnológicos del Estado de Tlaxcala TLAXCALA

**Balanza de Comprobación del 01/abr./2024 al 30/jun./2024**  
Cuentas con saldos y movimientos acumulado. (De la cuenta: 1000 a la 9999)

Usu: tacho  
Rep: rptBalanzaComprobacion

Fecha y hora de Impresión | 08/jul./2024  
03:01 p. m.

Nat.	Cuenta	Nombre de la cuenta	SALDO ANTERIOR		MOVIMIENTOS		SALDO ACTUAL	
			DEUDOR	ACREEDOR	DEUDOR	ACREEDOR	DEUDOR	ACREEDOR
A	8210-162-1-EMS001-5151-2	Equipo de cómputo y de tecnología de la información G. Capital	\$0.00	\$365,000.00	\$0.00	\$0.00	\$0.00	\$365,000.00
A	8210-162-2-CEC002-2211-1	Productos alimenticios para personas G. Corriente	\$0.00	\$12,600.00	\$0.00	\$0.00	\$0.00	\$12,600.00
A	8210-162-2-CEC002-3291-1	Otros arrendamientos G. Corriente	\$0.00	\$5,000.00	\$0.00	\$0.00	\$0.00	\$5,000.00
A	8210-162-2-CEC002-3331-1	Servicios de consultoría administrativa, procesos, técnica y en tecnologías de la información G. Corriente	\$0.00	\$5,000.00	\$0.00	\$0.00	\$0.00	\$5,000.00
A	8210-162-2-CEC002-3361-1	Servicios de apoyo administrativo, fotocopiado e impresión G. Corriente	\$0.00	\$6,000.00	\$0.00	\$0.00	\$0.00	\$6,000.00
A	8210-162-2-CEC002-3721-1	Pasajes terrestres G. Corriente	\$0.00	\$7,000.00	\$0.00	\$0.00	\$0.00	\$7,000.00
A	8210-162-2-CEC002-3751-1	Viáticos en el país G. Corriente	\$0.00	\$3,600.00	\$0.00	\$0.00	\$0.00	\$3,600.00
A	8210-162-2-CEC002-3821-1	Gastos de orden social y cultural G. Corriente	\$0.00	\$10,800.00	\$0.00	\$0.00	\$0.00	\$10,800.00
A	8210-162-2-EMS001-2171-1	Materiales y útiles de enseñanza G. Corriente	\$0.00	\$7,600.00	\$0.00	\$0.00	\$0.00	\$7,600.00
A	8210-162-2-EMS001-2211-1	Productos alimenticios para personas G. Corriente	\$0.00	\$14,000.00	\$0.00	\$0.00	\$0.00	\$14,000.00
A	8210-162-2-EMS001-2711-1	Vestuario y uniformes G. Corriente	\$0.00	\$3,000.00	\$0.00	\$0.00	\$0.00	\$3,000.00
A	8210-162-2-EMS001-2931-1	Refacciones y accesorios menores de mobiliario y equipo de administración, educacional y recreativo G. Corriente	\$0.00	\$8,000.00	\$0.00	\$0.00	\$0.00	\$8,000.00
A	8210-162-2-EMS001-3291-1	Otros arrendamientos G. Corriente	\$0.00	\$6,000.00	\$0.00	\$0.00	\$0.00	\$6,000.00
A	8210-162-2-EMS001-3361-1	Servicios de apoyo administrativo, fotocopiado e impresión G. Corriente	\$0.00	\$2,000.00	\$0.00	\$0.00	\$0.00	\$2,000.00
A	8210-162-2-EMS001-3711-1	Pasajes aéreos G. Corriente	\$0.00	\$5,000.00	\$0.00	\$0.00	\$0.00	\$5,000.00
A	8210-162-2-EMS001-3751-1	Viáticos en el país G. Corriente	\$0.00	\$22,400.00	\$0.00	\$0.00	\$0.00	\$22,400.00
A	8210-162-2-EMS001-3821-1	Gastos de orden social y cultural G. Corriente	\$0.00	\$13,000.00	\$0.00	\$0.00	\$0.00	\$13,000.00
A	8210-162-3-CEC002-2141-1	Materiales, útiles y equipos menores de tecnologías de la información y comunicaciones G. Corriente	\$0.00	\$12,500.00	\$0.00	\$0.00	\$0.00	\$12,500.00
A	8210-162-3-CEC002-2211-1	Productos alimenticios para personas G. Corriente	\$0.00	\$153,000.00	\$0.00	\$0.00	\$0.00	\$153,000.00
A	8210-162-3-CEC002-3221-1	Arrendamiento de edificios G. Corriente	\$0.00	\$50,000.00	\$0.00	\$0.00	\$0.00	\$50,000.00
A	8210-162-3-CEC002-3291-1	Otros arrendamientos G. Corriente	\$0.00	\$28,000.00	\$0.00	\$0.00	\$0.00	\$28,000.00
A	8210-162-3-CEC002-3341-1	Servicios de capacitación G. Corriente	\$0.00	\$30,000.00	\$0.00	\$0.00	\$0.00	\$30,000.00
A	8210-162-3-CEC002-3361-1	Servicios de apoyo administrativo, fotocopiado e impresión G. Corriente	\$0.00	\$47,000.00	\$0.00	\$0.00	\$0.00	\$47,000.00



# Colegio de Estudios Científicos y Tecnológicos del Estado de Tlaxcala TLAXCALA

**Balanza de Comprobación del 01/abr./2024 al 30/jun./2024**  
Cuentas con saldos y movimientos acumulado. (De la cuenta: 1000 a la 9999)

Fecha y 08/jul./2024

hora de Impresión 03:01 p. m.

Usr: tacho

Rep: rptBalanzaComprobacion

Nat.	Cuenta	Nombre de la cuenta	SALDO ANTERIOR		MOVIMIENTOS		SALDO ACTUAL	
			DEUDOR	ACREEDOR	DEUDOR	ACREEDOR	DEUDOR	ACREEDOR
A	8210-162-3-CEC002-3751 -1	Viáticos en el país G. Corriente	\$0.00	\$39,500.00	\$0.00	\$0.00	\$0.00	\$39,500.00
A	8210-162-3-EMS001-2111- 1	Materiales, útiles y equipos menores de oficina G. Corriente	\$0.00	\$2,000.00	\$0.00	\$0.00	\$0.00	\$2,000.00
A	8210-162-3-EMS001-2211 -1	Productos alimenticios para personas G. Corriente	\$0.00	\$44,000.00	\$0.00	\$0.00	\$0.00	\$44,000.00
A	8210-162-3-EMS001-2231 -1	Utensilios para el servicio de alimentación G. Corriente	\$0.00	\$12,000.00	\$0.00	\$0.00	\$0.00	\$12,000.00
A	8210-162-3-EMS001-3361 -1	Servicios de apoyo administrativo, fotocopiado e impresión G. Corriente	\$0.00	\$4,500.00	\$0.00	\$0.00	\$0.00	\$4,500.00
A	8210-162-3-EMS001-3751 -1	Viáticos en el país G. Corriente	\$0.00	\$2,500.00	\$0.00	\$0.00	\$0.00	\$2,500.00
A	8210-162-3-EMS001-3821 -1	Gastos de orden social y cultural G. Corriente	\$0.00	\$17,500.00	\$0.00	\$0.00	\$0.00	\$17,500.00
A	8210-162-4-CEC003-2171 -1	Materiales y útiles de enseñanza G. Corriente	\$0.00	\$300,000.00	\$0.00	\$0.00	\$0.00	\$300,000.00
A	8210-162-4-CEC003-2461 -1	Material eléctrico y electrónico G. Corriente	\$0.00	\$55,000.00	\$0.00	\$0.00	\$0.00	\$55,000.00
A	8210-162-4-CEC003-2491 -1	Otros materiales y artículos de construcción y reparación G. Corriente	\$0.00	\$160,000.00	\$0.00	\$0.00	\$0.00	\$160,000.00
A	8210-162-4-CEC003-2991 -1	Refacciones y accesorios menores otros bienes muebles G. Corriente	\$0.00	\$110,000.00	\$0.00	\$0.00	\$0.00	\$110,000.00
A	8210-162-4-CEC003-3511 -1	Conservación y mantenimiento menor de inmuebles G. Corriente	\$0.00	\$380,000.00	\$0.00	\$0.00	\$0.00	\$380,000.00
A	8210-162-4-CEC003-3521 -1	Instalación, reparación y mantenimiento de mobiliario y equipo de administración, educacional y recreativo G. Corriente	\$0.00	\$140,000.00	\$0.00	\$0.00	\$0.00	\$140,000.00
A	8210-162-4-CEC003-3611 -1	Difusión por radio, televisión y otros medios de mensajes sobre programas y actividades gubernamentales G. Corriente	\$0.00	\$55,000.00	\$0.00	\$0.00	\$0.00	\$55,000.00
A	8210-162-4-CEC005-2461 -1	Material eléctrico y electrónico G. Corriente	\$0.00	\$30,000.00	\$0.00	\$0.00	\$0.00	\$30,000.00
A	8210-162-4-CEC005-2561 -1	Fibras sintéticas, hules, plásticos y derivados G. Corriente	\$0.00	\$50,000.00	\$0.00	\$0.00	\$0.00	\$50,000.00
A	8210-162-4-CEC005-2911 -1	Herramientas menores G. Corriente	\$0.00	\$30,000.00	\$0.00	\$0.00	\$0.00	\$30,000.00
A	8210-162-4-CEC005-2941 -1	Refacciones y accesorios menores de equipo de cómputo y tecnologías de la información G. Corriente	\$0.00	\$120,000.00	\$0.00	\$0.00	\$0.00	\$120,000.00
A	8210-162-4-CEC005-3171 -1	Servicios de acceso de Internet, redes y procesamiento de información G. Corriente	\$0.00	\$150,000.00	\$0.00	\$0.00	\$0.00	\$150,000.00
A	8210-162-4-CEC005-3341 -1	Servicios de capacitación G. Corriente	\$0.00	\$30,000.00	\$0.00	\$0.00	\$0.00	\$30,000.00
A	8210-162-4-CEC005-5151 -2	Equipo de cómputo y de tecnología de la información G. Capital	\$0.00	\$78,000.00	\$0.00	\$0.00	\$0.00	\$78,000.00
A	8210-162-4-CEC005-5911 -2	Software G. Capital	\$0.00	\$1,800,000.00	\$0.00	\$0.00	\$0.00	\$1,800,000.00
A	8210-162-4-CEC005-5971 -2	LICENCIAS INFORMÁTICAS E INTELECTUALES G. Capital	\$0.00	\$100,000.00	\$0.00	\$0.00	\$0.00	\$100,000.00



# Colegio de Estudios Científicos y Tecnológicos del Estado de Tlaxcala TLAXCALA

**Balanza de Comprobación del 01/abr./2024 al 30/jun./2024**  
Cuentas con saldos y movimientos acumulado. (De la cuenta: 1000 a la 9999)

Usu: tacho  
Rep: rptBalanzaComprobacion

Fecha y hora de Impresión | 08/jul./2024  
03:01 p. m.

Nat.	Cuenta	Nombre de la cuenta	SALDO ANTERIOR		MOVIMIENTOS		SALDO ACTUAL	
			DEUDOR	ACREEDOR	DEUDOR	ACREEDOR	DEUDOR	ACREEDOR
A	8210-162-4-EMS001-2171-1	Materiales y útiles de enseñanza G. Corriente	\$0.00	\$36,000.00	\$0.00	\$0.00	\$0.00	\$36,000.00
A	8210-162-4-EMS001-2461-1	Material eléctrico y electrónico G. Corriente	\$0.00	\$35,000.00	\$0.00	\$0.00	\$0.00	\$35,000.00
A	8210-162-4-EMS001-2561-1	Fibras sintéticas, hules, plásticos y derivados G. Corriente	\$0.00	\$55,000.00	\$0.00	\$0.00	\$0.00	\$55,000.00
A	8210-162-4-EMS001-2911-1	Herramientas menores G. Corriente	\$0.00	\$25,000.00	\$0.00	\$0.00	\$0.00	\$25,000.00
A	8210-162-4-EMS001-2941-1	Refacciones y accesorios menores de equipo de cómputo y tecnologías de la información G. Corriente	\$0.00	\$75,000.00	\$0.00	\$0.00	\$0.00	\$75,000.00
A	8210-162-4-EMS001-2991-1	Refacciones y accesorios menores otros bienes muebles G. Corriente	\$0.00	\$24,000.00	\$0.00	\$0.00	\$0.00	\$24,000.00
A	8210-162-4-EMS001-3511-1	Conservación y mantenimiento menor de inmuebles G. Corriente	\$0.00	\$50,000.00	\$0.00	\$0.00	\$0.00	\$50,000.00
A	8210-162-4-EMS001-3521-1	Instalación, reparación y mantenimiento de mobiliario y equipo de administración, educacional y recreativo G. Corriente	\$0.00	\$90,000.00	\$0.00	\$0.00	\$0.00	\$90,000.00
A	8210-162-4-EMS001-5151-2	Equipo de cómputo y de tecnología de la información G. Capital	\$0.00	\$39,940.00	\$0.00	\$0.00	\$0.00	\$39,940.00
A	8210-162-4-EMS001-5911-2	Software G. Capital	\$0.00	\$700,000.00	\$0.00	\$0.00	\$0.00	\$700,000.00
A	8210-162-5-CEC002-2111-1	Materiales, útiles y equipos menores de oficina G. Corriente	\$0.00	\$2,100.00	\$0.00	\$0.00	\$0.00	\$2,100.00
A	8210-162-5-CEC002-2171-1	Materiales y útiles de enseñanza G. Corriente	\$0.00	\$70,000.00	\$0.00	\$0.00	\$0.00	\$70,000.00
A	8210-162-5-CEC002-2211-1	Productos alimenticios para personas G. Corriente	\$0.00	\$15,000.00	\$0.00	\$0.00	\$0.00	\$15,000.00
A	8210-162-5-CEC002-2491-1	Otros materiales y artículos de construcción y reparación G. Corriente	\$0.00	\$2,000.00	\$0.00	\$0.00	\$0.00	\$2,000.00
A	8210-162-5-CEC002-2551-1	Materiales, accesorios y suministros de laboratorio G. Corriente	\$0.00	\$80,000.00	\$0.00	\$0.00	\$0.00	\$80,000.00
A	8210-162-5-CEC002-2561-1	Fibras sintéticas, hules, plásticos y derivados G. Corriente	\$0.00	\$39,000.00	\$0.00	\$0.00	\$0.00	\$39,000.00
A	8210-162-5-CEC002-2711-1	Vestuario y uniformes G. Corriente	\$0.00	\$60,000.00	\$0.00	\$0.00	\$0.00	\$60,000.00
A	8210-162-5-CEC002-2731-1	Artículos deportivos G. Corriente	\$0.00	\$12,500.00	\$0.00	\$0.00	\$0.00	\$12,500.00
A	8210-162-5-CEC002-2931-1	Refacciones y accesorios menores de mobiliario y equipo de administración, educacional y recreativo G. Corriente	\$0.00	\$78,000.00	\$0.00	\$0.00	\$0.00	\$78,000.00
A	8210-162-5-CEC002-3251-1	Arrendamiento de equipo de transporte G. Corriente	\$0.00	\$271,900.00	\$0.00	\$0.00	\$0.00	\$271,900.00
A	8210-162-5-CEC002-3291-1	Otros arrendamientos G. Corriente	\$0.00	\$13,000.00	\$0.00	\$0.00	\$0.00	\$13,000.00
A	8210-162-5-CEC002-3361-1	Servicios de apoyo administrativo, fotocopiado e impresión G. Corriente	\$0.00	\$9,900.00	\$0.00	\$0.00	\$0.00	\$9,900.00
A	8210-162-5-CEC002-3391-1	Servicios profesionales, científicos y técnicos integrales G. Corriente	\$0.00	\$15,000.00	\$0.00	\$0.00	\$0.00	\$15,000.00



# Colegio de Estudios Científicos y Tecnológicos del Estado de Tlaxcala TLAXCALA

**Balanza de Comprobación del 01/abr./2024 al 30/jun./2024**  
Cuentas con saldos y movimientos acumulado. (De la cuenta: 1000 a la 9999)

Fecha y hora de Impresión | 08/jul./2024  
03:01 p. m.

Usr: tacho  
Rep: rptBalanzaComprobacion

Nat.	Cuenta	Nombre de la cuenta	SALDO ANTERIOR		MOVIMIENTOS		SALDO ACTUAL	
			DEUDOR	ACREEDOR	DEUDOR	ACREEDOR	DEUDOR	ACREEDOR
A	8210-162-5-CEC002-3751-1	Viáticos en el país G. Corriente	\$0.00	\$127,000.00	\$0.00	\$0.00	\$0.00	\$127,000.00
A	8210-162-5-CEC002-3821-1	Gastos de orden social y cultural G. Corriente	\$0.00	\$398,600.00	\$0.00	\$0.00	\$0.00	\$398,600.00
A	8210-162-5-CEC004-2111-1	Materiales, útiles y equipos menores de oficina G. Corriente	\$0.00	\$5,000.00	\$0.00	\$0.00	\$0.00	\$5,000.00
A	8210-162-5-CEC004-2711-1	Vestuario y uniformes G. Corriente	\$0.00	\$4,000.00	\$0.00	\$0.00	\$0.00	\$4,000.00
A	8210-162-5-CEC004-3251-1	Arrendamiento de equipo de transporte G. Corriente	\$0.00	\$50,000.00	\$0.00	\$0.00	\$0.00	\$50,000.00
A	8210-162-5-CEC004-3361-1	Servicios de apoyo administrativo, fotocopiado e impresión G. Corriente	\$0.00	\$2,500.00	\$0.00	\$0.00	\$0.00	\$2,500.00
A	8210-162-5-CEC004-3391-1	Servicios profesionales, científicos y técnicos integrales G. Corriente	\$0.00	\$5,000.00	\$0.00	\$0.00	\$0.00	\$5,000.00
A	8210-162-5-CEC004-3751-1	Viáticos en el país G. Corriente	\$0.00	\$50,000.00	\$0.00	\$0.00	\$0.00	\$50,000.00
A	8210-162-5-CEC004-3821-1	Gastos de orden social y cultural G. Corriente	\$0.00	\$91,500.00	\$0.00	\$0.00	\$0.00	\$91,500.00
A	8210-162-5-EMS001-2171-1	Materiales y útiles de enseñanza G. Corriente	\$0.00	\$6,000.00	\$0.00	\$0.00	\$0.00	\$6,000.00
A	8210-162-5-EMS001-2211-1	Productos alimenticios para personas G. Corriente	\$0.00	\$4,000.00	\$0.00	\$0.00	\$0.00	\$4,000.00
A	8210-162-5-EMS001-3291-1	Otros arrendamientos G. Corriente	\$0.00	\$3,000.00	\$0.00	\$0.00	\$0.00	\$3,000.00
A	8210-162-5-EMS001-3361-1	Servicios de apoyo administrativo, fotocopiado e impresión G. Corriente	\$0.00	\$4,200.00	\$0.00	\$0.00	\$0.00	\$4,200.00
A	8210-162-5-EMS001-3821-1	Gastos de orden social y cultural G. Corriente	\$0.00	\$50,000.00	\$0.00	\$0.00	\$0.00	\$50,000.00
A	8210-162-6-CEC002-2211-1	Productos alimenticios para personas G. Corriente	\$0.00	\$1,000.00	\$0.00	\$0.00	\$0.00	\$1,000.00
A	8210-162-6-CEC002-3751-1	Viáticos en el país G. Corriente	\$0.00	\$5,000.00	\$0.00	\$0.00	\$0.00	\$5,000.00
A	8210-162-6-CEC004-2211-1	Productos alimenticios para personas G. Corriente	\$0.00	\$4,500.00	\$0.00	\$0.00	\$0.00	\$4,500.00
A	8210-162-6-CEC004-2711-1	Vestuario y uniformes G. Corriente	\$0.00	\$8,000.00	\$0.00	\$0.00	\$0.00	\$8,000.00
A	8210-162-6-CEC004-2991-1	Refacciones y accesorios menores otros bienes muebles G. Corriente	\$0.00	\$5,000.00	\$0.00	\$0.00	\$0.00	\$5,000.00
A	8210-162-6-CEC004-3251-1	Arrendamiento de equipo de transporte G. Corriente	\$0.00	\$134,580.00	\$0.00	\$0.00	\$0.00	\$134,580.00
A	8210-162-6-CEC004-3291-1	Otros arrendamientos G. Corriente	\$0.00	\$11,000.00	\$0.00	\$0.00	\$0.00	\$11,000.00
A	8210-162-6-CEC004-3341-1	Servicios de capacitación G. Corriente	\$0.00	\$29,000.00	\$0.00	\$0.00	\$0.00	\$29,000.00
A	8210-162-6-CEC004-3361-1	Servicios de apoyo administrativo, fotocopiado e impresión G. Corriente	\$0.00	\$115,000.00	\$0.00	\$0.00	\$0.00	\$115,000.00



# Colegio de Estudios Científicos y Tecnológicos del Estado de Tlaxcala TLAXCALA

**Balanza de Comprobación del 01/abr./2024 al 30/jun./2024**

**Cuentas con saldos y movimientos acumulado. (De la cuenta: 1000 a la 9999)**

Usr: tacho  
Rep: rptBalanzaComprobacion

Fecha y hora de Impresión | 08/jul./2024  
03:01 p. m.

Nat.	Cuenta	Nombre de la cuenta	SALDO ANTERIOR		MOVIMIENTOS		SALDO ACTUAL	
			DEUDOR	ACREEDOR	DEUDOR	ACREEDOR	DEUDOR	ACREEDOR
A	8210-162-6-CEC004-3651-1	SERVICIOS DE LA INDUSTRIA FÍLMICA, DEL SONIDO Y DEL VIDEO G. Corriente	\$0.00	\$10,000.00	\$0.00	\$0.00	\$0.00	\$10,000.00
A	8210-162-6-CEC004-3751-1	Viáticos en el país G. Corriente	\$0.00	\$79,820.00	\$0.00	\$0.00	\$0.00	\$79,820.00
A	8210-162-6-CEC004-3821-1	Gastos de orden social y cultural G. Corriente	\$0.00	\$295,100.00	\$0.00	\$0.00	\$0.00	\$295,100.00
A	8210-162-6-EMS001-3361-1	Servicios de apoyo administrativo, fotocopiado e impresión G. Corriente	\$0.00	\$25,000.00	\$0.00	\$0.00	\$0.00	\$25,000.00
A	8210-162-7-CEC001-2111-1	Materiales, útiles y equipos menores de oficina G. Corriente	\$0.00	\$542,200.00	\$0.00	\$0.00	\$0.00	\$542,200.00
A	8210-162-7-CEC001-2141-1	Materiales, útiles y equipos menores de tecnologías de la información y comunicaciones G. Corriente	\$0.00	\$450,000.00	\$0.00	\$0.00	\$0.00	\$450,000.00
A	8210-162-7-CEC001-2161-1	Material de limpieza G. Corriente	\$0.00	\$700,000.00	\$0.00	\$0.00	\$0.00	\$700,000.00
A	8210-162-7-CEC001-2211-1	Productos alimenticios para personas G. Corriente	\$0.00	\$25,000.00	\$0.00	\$0.00	\$0.00	\$25,000.00
A	8210-162-7-CEC001-2611-1	Combustibles, lubricantes y aditivos G. Corriente	\$0.00	\$804,000.00	\$0.00	\$0.00	\$0.00	\$804,000.00
A	8210-162-7-CEC001-2941-1	Refacciones y accesorios menores de equipo de cómputo y tecnologías de la información G. Corriente	\$0.00	\$96,000.00	\$0.00	\$0.00	\$0.00	\$96,000.00
A	8210-162-7-CEC001-2961-1	Refacciones y accesorios menores de equipo de transporte G. Corriente	\$0.00	\$180,000.00	\$0.00	\$0.00	\$0.00	\$180,000.00
A	8210-162-7-CEC001-3111-1	Energía eléctrica G. Corriente	\$0.00	\$1,776,811.00	\$0.00	\$0.00	\$0.00	\$1,776,811.00
A	8210-162-7-CEC001-3231-1	Arrendamiento de mobiliario y equipo de administración, educacional y recreativo G. Corriente	\$0.00	\$540,000.00	\$0.00	\$0.00	\$0.00	\$540,000.00
A	8210-162-7-CEC001-3311-1	Servicios legales, de contabilidad, auditoría y relacionados G. Corriente	\$0.00	\$60,000.00	\$0.00	\$0.00	\$0.00	\$60,000.00
A	8210-162-7-CEC001-3331-1	Servicios de consultoría administrativa, procesos, técnica y en tecnologías de la información G. Corriente	\$0.00	\$66,000.00	\$0.00	\$0.00	\$0.00	\$66,000.00
A	8210-162-7-CEC001-3341-1	Servicios de capacitación G. Corriente	\$0.00	\$70,000.00	\$0.00	\$0.00	\$0.00	\$70,000.00
A	8210-162-7-CEC001-3411-1	Servicios financieros y bancarios G. Corriente	\$0.00	\$10,163.00	\$0.00	\$0.00	\$0.00	\$10,163.00
A	8210-162-7-CEC001-3451-1	Seguro de bienes patrimoniales G. Corriente	\$0.00	\$150,000.00	\$0.00	\$0.00	\$0.00	\$150,000.00
A	8210-162-7-CEC001-3551-1	Reparación y mantenimiento de equipo de transporte G. Corriente	\$0.00	\$60,000.00	\$0.00	\$0.00	\$0.00	\$60,000.00
A	8210-162-7-CEC001-3721-1	Pasajes terrestres G. Corriente	\$0.00	\$27,500.00	\$0.00	\$0.00	\$0.00	\$27,500.00
A	8210-162-7-CEC001-3751-1	Viáticos en el país G. Corriente	\$0.00	\$160,350.00	\$0.00	\$0.00	\$0.00	\$160,350.00
A	8210-162-7-CEC001-3921-1	Impuestos y derechos G. Corriente	\$0.00	\$24,000.00	\$0.00	\$0.00	\$0.00	\$24,000.00
A	8210-162-7-EMS001-3451-1	Seguro de bienes patrimoniales G. Corriente	\$0.00	\$45,000.00	\$0.00	\$0.00	\$0.00	\$45,000.00



# Colegio de Estudios Científicos y Tecnológicos del Estado de Tlaxcala TLAXCALA

**Balanza de Comprobación del 01/abr./2024 al 30/jun./2024**  
Cuentas con saldos y movimientos acumulado. (De la cuenta: 1000 a la 9999)

Usu: tacho  
Rep: rptBalanzaComprobacion

Fecha y hora de Impresión | 08/jul./2024  
03:01 p. m.

Nat.	Cuenta	Nombre de la cuenta	SALDO ANTERIOR		MOVIMIENTOS		SALDO ACTUAL	
			DEUDOR	ACREEDOR	DEUDOR	ACREEDOR	DEUDOR	ACREEDOR
D	8220	PRESUPUESTO DE EGRESOS POR EJERCER	\$487,214,287.00	\$0.00	\$12,488,310.26	\$144,602,821.10	\$355,099,776.16	\$0.00
D	8220-151-3-EMS001-3341-1	Servicios de capacitación G. Corriente	\$290,000.00	\$0.00	\$0.00	\$0.00	\$290,000.00	\$0.00
D	8220-151-7-CEC001-1131-1	Sueldos a Funcionarios G. Corriente	\$29,777,729.61	\$0.00	\$0.00	\$11,295,873.61	\$18,481,856.00	\$0.00
D	8220-151-7-CEC001-1132-1	Sueldos al Personal G. Corriente	\$10,213,130.00	\$0.00	\$0.00	\$4,093,154.00	\$6,119,976.00	\$0.00
D	8220-151-7-CEC001-1133-1	Sueldos a Trabajadores G. Corriente	\$23,418,763.08	\$0.00	\$0.00	\$11,530,718.77	\$11,888,044.31	\$0.00
D	8220-151-7-CEC001-1135-1	Sueldos a Magisterio G. Corriente	\$34,002,216.84	\$0.00	\$0.00	\$14,041,501.47	\$19,960,715.37	\$0.00
D	8220-151-7-CEC001-1312-1	Prima Quinquenal a Trabajadores G. Corriente	\$4,669,085.51	\$0.00	\$0.00	\$1,643,287.01	\$3,025,798.50	\$0.00
D	8220-151-7-CEC001-1313-1	Prima Quinquenal al Magisterio G. Corriente	\$6,559,941.50	\$0.00	\$0.00	\$2,830,261.88	\$3,729,679.62	\$0.00
D	8220-151-7-CEC001-1321-1	Primas de vacaciones, dominical y gratificación de fin de año a Funcionarios G. Corriente	\$1,245,351.00	\$0.00	\$0.00	\$0.00	\$1,245,351.00	\$0.00
D	8220-151-7-CEC001-1322-1	Primas de vacaciones, dominical y gratificación de fin de año al Personal G. Corriente	\$440,377.00	\$0.00	\$0.00	\$0.00	\$440,377.00	\$0.00
D	8220-151-7-CEC001-1323-1	Primas de vacaciones, dominical y gratificación de fin de año a Trabajadores G. Corriente	\$1,189,019.50	\$0.00	\$0.00	\$0.00	\$1,189,019.50	\$0.00
D	8220-151-7-CEC001-1324-1	Primas de vacaciones, dominical y gratificación de fin de año al Magisterio G. Corriente	\$1,760,116.50	\$0.00	\$0.00	\$0.00	\$1,760,116.50	\$0.00
D	8220-151-7-CEC001-1326-1	Gratificación de fin de año a Funcionarios G. Corriente	\$3,964,178.50	\$0.00	\$0.00	\$0.00	\$3,964,178.50	\$0.00
D	8220-151-7-CEC001-1327-1	Gratificación de fin de año al Personal G. Corriente	\$1,737,048.50	\$0.00	\$0.00	\$0.00	\$1,737,048.50	\$0.00
D	8220-151-7-CEC001-1328-1	Gratificación de fin de año a Trabajadores G. Corriente	\$3,448,346.00	\$0.00	\$0.00	\$0.00	\$3,448,346.00	\$0.00
D	8220-151-7-CEC001-1329-1	Gratificación de fin de año al Magisterio G. Corriente	\$5,584,058.50	\$0.00	\$0.00	\$0.00	\$5,584,058.50	\$0.00
D	8220-151-7-CEC001-1411-1	Aportaciones de seguridad social G. Corriente	\$32,422,140.26	\$0.00	\$0.00	\$15,026,900.84	\$17,395,239.42	\$0.00
D	8220-151-7-CEC001-1421-1	Aportaciones a fondos de vivienda G. Corriente	\$1,927,786.24	\$0.00	\$0.00	\$1,485,451.24	\$442,335.00	\$0.00
D	8220-151-7-CEC001-1442-1	Cuotas seguro de vida al Personal G. Corriente	\$113,220.00	\$0.00	\$0.00	\$0.00	\$113,220.00	\$0.00
D	8220-151-7-CEC001-1443-1	Cuotas seguro de vida a Trabajadores G. Corriente	\$573,767.50	\$0.00	\$0.00	\$0.00	\$573,767.50	\$0.00
D	8220-151-7-CEC001-1444-1	Cuotas seguro de vida al Magisterio G. Corriente	\$707,480.50	\$0.00	\$0.00	\$0.00	\$707,480.50	\$0.00
D	8220-151-7-CEC001-154F-1	Prestaciones contractuales a Funcionarios del Sector Educativo G. Corriente	\$1,041,903.50	\$0.00	\$0.00	\$0.00	\$1,041,903.50	\$0.00
D	8220-151-7-CEC001-154G-1	Prestaciones contractuales al Personal del Sector Educativo G. Corriente	\$2,506,935.46	\$0.00	\$0.00	\$0.00	\$2,506,935.46	\$0.00



# Colegio de Estudios Científicos y Tecnológicos del Estado de Tlaxcala TLAXCALA

**Balanza de Comprobación del 01/abr./2024 al 30/jun./2024**  
Cuentas con saldos y movimientos acumulado. (De la cuenta: 1000 a la 9999)

Usr: tacho  
Rep: rptBalanzaComprobacion

Fecha y hora de Impresión | 08/jul./2024  
03:01 p. m.

Nat.	Cuenta	Nombre de la cuenta	SALDO ANTERIOR		MOVIMIENTOS		SALDO ACTUAL	
			DEUDOR	ACREEDOR	DEUDOR	ACREEDOR	DEUDOR	ACREEDOR
D	8220-151-7-CEC001-154H-1	Prestaciones contractuales a Trabajadores del Sector Educativo G. Corriente	\$6,347,588.41	\$0.00	\$0.00	\$49,052.51	\$6,298,535.90	\$0.00
D	8220-151-7-CEC001-154J-1	Prestaciones contractuales a Magisterio G. Corriente	\$10,941,390.13	\$0.00	\$0.00	\$783,132.81	\$10,158,257.32	\$0.00
D	8220-151-7-CEC001-1592-1	Cuotas despensa al Personal G. Corriente	\$1,121,215.50	\$0.00	\$0.00	\$222,318.00	\$898,897.50	\$0.00
D	8220-151-7-CEC001-1593-1	Cuotas despensa a Trabajadores G. Corriente	\$3,747,720.70	\$0.00	\$0.00	\$863,500.50	\$2,884,220.20	\$0.00
D	8220-151-7-CEC001-1595-1	Cuotas despensa al Magisterio G. Corriente	\$2,854,984.76	\$0.00	\$0.00	\$545,273.36	\$2,309,711.40	\$0.00
D	8220-151-7-CEC001-3111-1	Energía eléctrica G. Corriente	\$412,417.00	\$0.00	\$0.00	\$260,350.00	\$152,067.00	\$0.00
D	8220-151-7-CEC001-3141-1	Telefonía tradicional G. Corriente	\$260,524.00	\$0.00	\$0.00	\$134,695.54	\$125,828.46	\$0.00
D	8220-151-7-CEC001-3171-1	Servicios de acceso de Internet, redes y procesamiento de información G. Corriente	\$1,187,107.00	\$0.00	\$0.00	\$74,054.40	\$1,113,052.60	\$0.00
D	8220-151-7-CEC001-3381-1	Servicios de vigilancia G. Corriente	\$8,387,218.88	\$0.00	\$0.00	\$3,307,962.18	\$5,079,256.70	\$0.00
D	8220-151-7-EMS001-1131-1	Sueldos a Funcionarios G. Corriente	\$6,458,521.23	\$0.00	\$0.00	\$2,503,563.72	\$3,954,957.51	\$0.00
D	8220-151-7-EMS001-1133-1	Sueldos a Trabajadores G. Corriente	\$2,282,991.19	\$0.00	\$0.00	\$992,195.77	\$1,290,795.42	\$0.00
D	8220-151-7-EMS001-1135-1	Sueldos a Magisterio G. Corriente	\$8,848,092.58	\$0.00	\$0.00	\$4,386,559.85	\$4,461,532.73	\$0.00
D	8220-151-7-EMS001-1312-1	Prima Quinquenal a Trabajadores G. Corriente	\$303,853.72	\$0.00	\$0.00	\$108,591.46	\$195,262.26	\$0.00
D	8220-151-7-EMS001-1313-1	Prima Quinquenal al Magisterio G. Corriente	\$1,419,313.94	\$0.00	\$0.00	\$705,163.45	\$714,150.49	\$0.00
D	8220-151-7-EMS001-1321-1	Primas de vacaciones, dominical y gratificación de fin de año a Funcionarios G. Corriente	\$271,070.00	\$0.00	\$0.00	\$0.00	\$271,070.00	\$0.00
D	8220-151-7-EMS001-1323-1	Primas de vacaciones, dominical y gratificación de fin de año a Trabajadores G. Corriente	\$104,313.00	\$0.00	\$0.00	\$0.00	\$104,313.00	\$0.00
D	8220-151-7-EMS001-1324-1	Primas de vacaciones, dominical y gratificación de fin de año al Magisterio G. Corriente	\$465,103.00	\$0.00	\$0.00	\$0.00	\$465,103.00	\$0.00
D	8220-151-7-EMS001-1326-1	Gratificación de fin de año a Funcionarios G. Corriente	\$862,868.00	\$0.00	\$0.00	\$0.00	\$862,868.00	\$0.00
D	8220-151-7-EMS001-1328-1	Gratificación de fin de año a Trabajadores G. Corriente	\$332,045.50	\$0.00	\$0.00	\$0.00	\$332,045.50	\$0.00
D	8220-151-7-EMS001-1329-1	Gratificación de fin de año al Magisterio G. Corriente	\$1,434,270.00	\$0.00	\$0.00	\$0.00	\$1,434,270.00	\$0.00
D	8220-151-7-EMS001-1411-1	Aportaciones de seguridad social G. Corriente	\$6,161,570.43	\$0.00	\$0.00	\$1,892,391.55	\$4,269,178.88	\$0.00
D	8220-151-7-EMS001-1421-1	Aportaciones a fondos de vivienda G. Corriente	\$475,419.56	\$0.00	\$0.00	\$0.00	\$475,419.56	\$0.00
D	8220-151-7-EMS001-1443-1	Cuotas seguro de vida a Trabajadores G. Corriente	\$43,571.00	\$0.00	\$0.00	\$0.00	\$43,571.00	\$0.00



## Colegio de Estudios Científicos y Tecnológicos del Estado de Tlaxcala TLAXCALA

**Balanza de Comprobación del 01/abr./2024 al 30/jun./2024**  
Cuentas con saldos y movimientos acumulado. (De la cuenta: 1000 a la 9999)

Fecha y hora de Impresión | 08/jul./2024  
03:01 p. m.

Usr: tacho  
Rep: rptBalanzaComprobacion

Nat.	Cuenta	Nombre de la cuenta	SALDO ANTERIOR		MOVIMIENTOS		SALDO ACTUAL	
			DEUDOR	ACREEDOR	DEUDOR	ACREEDOR	DEUDOR	ACREEDOR
D	8220-151-7-EMS001-1444-1	Cuotas seguro de vida al Magisterio G. Corriente	\$188,200.50	\$0.00	\$0.00	\$0.00	\$188,200.50	\$0.00
D	8220-151-7-EMS001-154F-1	Prestaciones contractuales a Funcionarios del Sector Educativo G. Corriente	\$224,343.00	\$0.00	\$0.00	\$0.00	\$224,343.00	\$0.00
D	8220-151-7-EMS001-154H-1	Prestaciones contractuales a Trabajadores del Sector Educativo G. Corriente	\$504,741.12	\$0.00	\$0.00	\$42,087.40	\$462,653.72	\$0.00
D	8220-151-7-EMS001-154J-1	Prestaciones contractuales a Magisterio G. Corriente	\$2,808,892.75	\$0.00	\$0.00	\$257,307.72	\$2,551,585.03	\$0.00
D	8220-151-7-EMS001-1593-1	Cuotas despensa a Trabajadores G. Corriente	\$233,278.50	\$0.00	\$0.00	\$112,950.00	\$120,328.50	\$0.00
D	8220-151-7-EMS001-1595-1	Cuotas despensa al Magisterio G. Corriente	\$588,259.98	\$0.00	\$0.00	\$390,080.08	\$198,179.90	\$0.00
D	8220-151-7-EMS001-2141-1	Materiales, útiles y equipos menores de tecnologías de la información y comunicaciones G. Corriente	\$30,866.00	\$0.00	\$0.00	\$0.00	\$30,866.00	\$0.00
D	8220-151-7-EMS001-2161-1	Material de limpieza G. Corriente	\$300,000.00	\$0.00	\$0.00	\$0.00	\$300,000.00	\$0.00
D	8220-151-7-EMS001-3111-1	Energía eléctrica G. Corriente	\$465,395.00	\$0.00	\$0.00	\$175,881.81	\$289,513.19	\$0.00
D	8220-151-7-EMS001-3171-1	Servicios de acceso de Internet, redes y procesamiento de información G. Corriente	\$840,000.00	\$0.00	\$0.00	\$126,950.40	\$713,049.60	\$0.00
D	8220-151-7-EMS001-3381-1	Servicios de vigilancia G. Corriente	\$1,693,994.45	\$0.00	\$40,447.81	\$761,816.46	\$972,625.80	\$0.00
D	8220-161-3-CEC002-3341-1	Servicios de capacitación G. Corriente	\$820,000.64	\$0.00	\$0.00	\$0.64	\$820,000.00	\$0.00
D	8220-161-3-EMS001-2211-1	Productos alimenticios para personas G. Corriente	\$0.00	\$0.00	\$7,000.00	\$0.00	\$7,000.00	\$0.00
D	8220-161-4-CEC003-2111-1	Materiales, útiles y equipos menores de oficina G. Corriente	\$4,500.00	\$0.00	\$0.00	\$0.00	\$4,500.00	\$0.00
D	8220-161-4-CEC003-2141-1	Materiales, útiles y equipos menores de tecnologías de la información y comunicaciones G. Corriente	\$0.00	\$0.00	\$0.00	\$0.00	\$0.00	\$0.00
D	8220-161-4-CEC003-2461-1	Material eléctrico y electrónico G. Corriente	\$13,779.00	\$0.00	\$0.00	\$2,956.58	\$10,822.42	\$0.00
D	8220-161-4-CEC003-2491-1	Otros materiales y artículos de construcción y reparación G. Corriente	\$14,644.00	\$0.00	\$0.00	\$6,130.00	\$8,514.00	\$0.00
D	8220-161-4-CEC003-2561-1	Fibras sintéticas, hules, plásticos y derivados G. Corriente	\$0.00	\$0.00	\$701.81	\$701.81	\$0.00	\$0.00
D	8220-161-4-CEC003-2721-1	Prendas de seguridad y protección personal G. Corriente	\$0.00	\$0.00	\$0.00	\$0.00	\$0.00	\$0.00
D	8220-161-4-CEC003-2911-1	Herramientas menores G. Corriente	\$0.00	\$0.00	\$0.00	\$0.00	\$0.00	\$0.00
D	8220-161-4-CEC003-2921-1	Refacciones y accesorios menores de edificios G. Corriente	\$0.00	\$0.00	\$599.00	\$599.00	\$0.00	\$0.00
D	8220-161-4-CEC003-2931-1	Refacciones y accesorios menores de mobiliario y equipo de administración, educacional y recreativo G. Corriente	\$17,590.39	\$0.00	\$0.00	\$4,194.20	\$13,396.19	\$0.00
D	8220-161-4-CEC003-2941-1	Refacciones y accesorios menores de equipo de cómputo y tecnologías de la información G. Corriente	\$0.00	\$0.00	\$1,759.58	\$1,759.58	\$0.00	\$0.00



# Colegio de Estudios Científicos y Tecnológicos del Estado de Tlaxcala TLAXCALA

**Balanza de Comprobación del 01/abr./2024 al 30/jun./2024**  
Cuentas con saldos y movimientos acumulado. (De la cuenta: 1000 a la 9999)

Usr: tacho  
Rep: rptBalanzaComprobacion

Fecha y hora de Impresión | 08/jul./2024  
03:01 p. m.

Nat.	Cuenta	Nombre de la cuenta	SALDO ANTERIOR		MOVIMIENTOS		SALDO ACTUAL	
			DEUDOR	ACREEDOR	DEUDOR	ACREEDOR	DEUDOR	ACREEDOR
D	8220-161-4-CEC005-3171-1	Servicios de acceso de Internet, redes y procesamiento de información G. Corriente	\$1,513.99	\$0.00	\$0.00	\$1,513.99	\$0.00	\$0.00
D	8220-161-5-EMS001-2111-1	Materiales, útiles y equipos menores de oficina G. Corriente	\$1,700.00	\$0.00	\$0.00	\$1,699.63	\$0.37	\$0.00
D	8220-161-5-EMS001-2231-1	Utensilios para el servicio de alimentación G. Corriente	\$5,000.00	\$0.00	\$0.00	\$5,000.00	\$0.00	\$0.00
D	8220-161-5-EMS001-2711-1	Vestuario y uniformes G. Corriente	\$18,000.00	\$0.00	\$0.00	\$5,430.00	\$12,570.00	\$0.00
D	8220-161-5-EMS001-2731-1	Artículos deportivos G. Corriente	\$72,000.00	\$0.00	\$0.00	\$28,294.88	\$43,705.12	\$0.00
D	8220-161-5-EMS001-3251-1	Arrendamiento de equipo de transporte G. Corriente	\$26,000.00	\$0.00	\$0.00	\$5,500.00	\$20,500.00	\$0.00
D	8220-161-5-EMS001-3291-1	Otros arrendamientos G. Corriente	\$2,800.00	\$0.00	\$0.00	\$1,543.41	\$1,256.59	\$0.00
D	8220-161-5-EMS001-3361-1	Servicios de apoyo administrativo, fotocopiado e impresión G. Corriente	\$6,500.00	\$0.00	\$0.00	\$6,500.00	\$0.00	\$0.00
D	8220-161-5-EMS001-3391-1	Servicios profesionales, científicos y técnicos integrales G. Corriente	\$4,500.00	\$0.00	\$0.00	\$1,000.00	\$3,500.00	\$0.00
D	8220-161-5-EMS001-3751-1	Viáticos en el país G. Corriente	\$6,200.00	\$0.00	\$8,375.69	\$13,215.69	\$1,360.00	\$0.00
D	8220-161-5-EMS001-3821-1	Gastos de orden social y cultural G. Corriente	\$167,300.00	\$0.00	\$8,048.12	\$103,263.12	\$72,085.00	\$0.00
D	8220-161-7-CEC001-1131-1	Sueldos a Funcionarios G. Corriente	\$24,669,852.17	\$0.00	\$0.00	\$6,361,113.30	\$18,308,738.87	\$0.00
D	8220-161-7-CEC001-1132-1	Sueldos al Personal G. Corriente	\$10,488,139.74	\$0.00	\$0.00	\$4,179,859.82	\$6,308,279.92	\$0.00
D	8220-161-7-CEC001-1133-1	Sueldos a Trabajadores G. Corriente	\$19,754,350.46	\$0.00	\$0.00	\$2,850,312.19	\$16,904,038.27	\$0.00
D	8220-161-7-CEC001-1134-1	Sueldos a Interinos G. Corriente	\$11,975,946.12	\$0.00	\$0.00	\$5,003,706.87	\$6,972,239.25	\$0.00
D	8220-161-7-CEC001-1135-1	Sueldos a Magisterio G. Corriente	\$12,012,471.59	\$0.00	\$1,604,614.42	\$3,158,499.38	\$10,458,586.63	\$0.00
D	8220-161-7-CEC001-1211-1	Honorarios asimilables a salarios G. Corriente	\$340,914.10	\$0.00	\$0.00	\$104,298.70	\$236,615.40	\$0.00
D	8220-161-7-CEC001-1312-1	Prima Quinquenal a Trabajadores G. Corriente	\$9,254,902.26	\$0.00	\$2,363,887.41	\$3,839,124.63	\$7,779,665.04	\$0.00
D	8220-161-7-CEC001-1313-1	Prima Quinquenal al Magisterio G. Corriente	\$6,651,394.23	\$0.00	\$1,312,402.35	\$2,031,803.31	\$5,931,993.27	\$0.00
D	8220-161-7-CEC001-1321-1	Primas de vacaciones, dominical y gratificación de fin de año a Funcionarios G. Corriente	\$2,416,530.24	\$0.00	\$0.00	\$269,615.74	\$2,146,914.50	\$0.00
D	8220-161-7-CEC001-1322-1	Primas de vacaciones, dominical y gratificación de fin de año al Personal G. Corriente	\$987,390.02	\$0.00	\$0.00	\$445,371.02	\$542,019.00	\$0.00
D	8220-161-7-CEC001-1323-1	Primas de vacaciones, dominical y gratificación de fin de año a Trabajadores G. Corriente	\$756,464.37	\$0.00	\$0.00	\$36,346.37	\$720,118.00	\$0.00
D	8220-161-7-CEC001-1324-1	Primas de vacaciones, dominical y gratificación de fin de año al Magisterio G. Corriente	\$0.00	\$0.00	\$329,002.56	\$0.00	\$329,002.56	\$0.00



# Colegio de Estudios Científicos y Tecnológicos del Estado de Tlaxcala TLAXCALA

**Balanza de Comprobación del 01/abr./2024 al 30/jun./2024**  
Cuentas con saldos y movimientos acumulado. (De la cuenta: 1000 a la 9999)

Usr: tacho  
Rep: rptBalanzaComprobacion

Fecha y hora de Impresión | 08/jul./2024  
03:01 p. m.

Nat.	Cuenta	Nombre de la cuenta	SALDO ANTERIOR		MOVIMIENTOS		SALDO ACTUAL	
			DEUDOR	ACREEDOR	DEUDOR	ACREEDOR	DEUDOR	ACREEDOR
D	8220-161-7-CEC001-1326-1	Gratificación de fin de año a Funcionarios G. Corriente	\$5,073,008.50	\$0.00	\$309,458.52	\$0.00	\$5,382,467.02	\$0.00
D	8220-161-7-CEC001-1327-1	Gratificación de fin de año al Personal G. Corriente	\$1,537,605.50	\$0.00	\$0.00	\$0.00	\$1,537,605.50	\$0.00
D	8220-161-7-CEC001-1328-1	Gratificación de fin de año a Trabajadores G. Corriente	\$3,520,647.50	\$0.00	\$0.00	\$0.00	\$3,520,647.50	\$0.00
D	8220-161-7-CEC001-1329-1	Gratificación de fin de año al Magisterio G. Corriente	\$3,956,572.00	\$0.00	\$0.00	\$0.00	\$3,956,572.00	\$0.00
D	8220-161-7-CEC001-1411-1	Aportaciones de seguridad social G. Corriente	\$9,795,624.00	\$0.00	\$0.00	\$0.00	\$9,795,624.00	\$0.00
D	8220-161-7-CEC001-1421-1	Aportaciones a fondos de vivienda G. Corriente	\$13,556,327.50	\$0.00	\$0.00	\$3,873,058.83	\$9,683,268.67	\$0.00
D	8220-161-7-CEC001-1441-1	Cuotas seguro de vida a Funcionarios G. Corriente	\$254,745.00	\$0.00	\$0.00	\$0.00	\$254,745.00	\$0.00
D	8220-161-7-CEC001-1442-1	Cuotas seguro de vida al Personal G. Corriente	\$113,220.00	\$0.00	\$0.00	\$0.00	\$113,220.00	\$0.00
D	8220-161-7-CEC001-1443-1	Cuotas seguro de vida a Trabajadores G. Corriente	\$322,557.50	\$0.00	\$0.00	\$0.00	\$322,557.50	\$0.00
D	8220-161-7-CEC001-1444-1	Cuotas seguro de vida al Magisterio G. Corriente	\$273,759.50	\$0.00	\$0.00	\$0.00	\$273,759.50	\$0.00
D	8220-161-7-CEC001-1511-1	Cuotas para el fondo de ahorro y fondo de trabajo G. Corriente	\$4,335,086.18	\$0.00	\$0.00	\$1,592,060.91	\$2,743,025.27	\$0.00
D	8220-161-7-CEC001-1541-1	Ayuda para pasajes G. Corriente	\$429,204.40	\$0.00	\$0.00	\$179,216.40	\$249,988.00	\$0.00
D	8220-161-7-CEC001-154F-1	Prestaciones contractuales a Funcionarios del Sector Educativo G. Corriente	\$8,166,083.61	\$0.00	\$197,628.39	\$3,428,768.05	\$4,934,943.95	\$0.00
D	8220-161-7-CEC001-154G-1	Prestaciones contractuales al Personal del Sector Educativo G. Corriente	\$6,063,277.50	\$0.00	\$135,140.00	\$1,242,009.90	\$4,956,407.60	\$0.00
D	8220-161-7-CEC001-154H-1	Prestaciones contractuales a Trabajadores del Sector Educativo G. Corriente	\$18,382,588.40	\$0.00	\$1,528,343.60	\$5,678,084.09	\$14,232,847.91	\$0.00
D	8220-161-7-CEC001-154J-1	Prestaciones contractuales a Magisterio G. Corriente	\$13,577,587.97	\$0.00	\$0.00	\$4,408,192.26	\$9,169,395.71	\$0.00
D	8220-161-7-CEC001-1591-1	Cuotas despensa a Funcionarios G. Corriente	\$767,452.50	\$0.00	\$0.00	\$288,972.00	\$478,480.50	\$0.00
D	8220-161-7-CEC001-1592-1	Cuotas despensa al Personal G. Corriente	\$0.00	\$0.00	\$0.00	\$0.00	\$0.00	\$0.00
D	8220-161-7-CEC001-1593-1	Cuotas despensa a Trabajadores G. Corriente	\$0.00	\$0.00	\$0.00	\$0.00	\$0.00	\$0.00
D	8220-161-7-CEC001-1595-1	Cuotas despensa al Magisterio G. Corriente	\$49,296.35	\$0.00	\$0.00	\$17,940.19	\$31,356.16	\$0.00
D	8220-161-7-CEC001-2111-1	Materiales, útiles y equipos menores de oficina G. Corriente	\$9,483.06	\$0.00	\$0.00	\$3,517.86	\$5,965.20	\$0.00
D	8220-161-7-CEC001-2141-1	Materiales, útiles y equipos menores de tecnologías de la información y comunicaciones G. Corriente	\$0.00	\$0.00	\$1,034.72	\$0.00	\$1,034.72	\$0.00
D	8220-161-7-CEC001-2211-1	Productos alimenticios para personas G. Corriente	\$196,087.71	\$0.00	\$0.00	\$71,901.30	\$124,186.41	\$0.00



# Colegio de Estudios Científicos y Tecnológicos del Estado de Tlaxcala TLAXCALA

**Balanza de Comprobación del 01/abr./2024 al 30/jun./2024**  
Cuentas con saldos y movimientos acumulado. (De la cuenta: 1000 a la 9999)

Fecha y hora de Impresión | 08/jul./2024  
03:01 p. m.

Usr: tacho  
Rep: rptBalanzaComprobacion

Nat.	Cuenta	Nombre de la cuenta	SALDO ANTERIOR		MOVIMIENTOS		SALDO ACTUAL	
			DEUDOR	ACREEDOR	DEUDOR	ACREEDOR	DEUDOR	ACREEDOR
D	8220-161-7-CEC001-2491-1	Otros materiales y artículos de construcción y reparación G. Corriente	\$0.00	\$0.00	\$50.00	\$50.00	\$0.00	\$0.00
D	8220-161-7-CEC001-2561-1	Fibras sintéticas, hules, plásticos y derivados G. Corriente	\$0.00	\$0.00	\$1,320.11	\$1,320.11	\$0.00	\$0.00
D	8220-161-7-CEC001-2721-1	Prendas de seguridad y protección personal G. Corriente	\$0.00	\$0.00	\$2,577.99	\$2,577.99	\$0.00	\$0.00
D	8220-161-7-CEC001-3271-1	Arrendamiento de activos intangibles G. Corriente	\$3,300.00	\$0.00	\$0.00	\$0.00	\$3,300.00	\$0.00
D	8220-161-7-CEC001-3291-1	Otros arrendamientos G. Corriente	\$0.00	\$0.00	\$1,900.00	\$1,900.00	\$0.00	\$0.00
D	8220-161-7-CEC001-3311-1	Servicios legales, de contabilidad, auditoría y relacionados G. Corriente	\$264,000.00	\$0.00	\$0.00	\$0.00	\$264,000.00	\$0.00
D	8220-161-7-CEC001-3331-1	Servicios de consultoría administrativa, procesos, técnica y en tecnologías de la información G. Corriente	\$115,258.36	\$0.00	\$0.00	\$5,400.00	\$109,858.36	\$0.00
D	8220-161-7-CEC001-3361-1	Servicios de apoyo administrativo, fotocopiado e impresión G. Corriente	\$10,000.00	\$0.00	\$0.00	\$3,900.00	\$6,100.00	\$0.00
D	8220-161-7-CEC001-3411-1	Servicios financieros y bancarios G. Corriente	\$127,010.21	\$0.00	\$30.00	\$22,457.56	\$104,582.65	\$0.00
D	8220-161-7-CEC001-3581-1	Servicios de limpieza y manejo de desechos G. Corriente	\$0.00	\$0.00	\$0.00	\$0.00	\$0.00	\$0.00
D	8220-161-7-CEC001-3721-1	Pasajes terrestres G. Corriente	\$0.00	\$0.00	\$0.00	\$0.00	\$0.00	\$0.00
D	8220-161-7-CEC001-3751-1	Viáticos en el país G. Corriente	\$0.00	\$0.00	\$1,343.00	\$1,343.00	\$0.00	\$0.00
D	8220-161-7-CEC001-3791-1	Otros servicios de traslado y hospedaje G. Corriente	\$0.00	\$0.00	\$0.00	\$0.00	\$0.00	\$0.00
D	8220-161-7-CEC001-3981-1	Impuesto sobre nóminas y otros que se deriven de una relación laboral G. Corriente	\$7,115,544.71	\$0.00	\$132,661.97	\$2,374,298.00	\$4,873,908.68	\$0.00
D	8220-161-7-EMS001-1131-1	Sueldos a Funcionarios G. Corriente	\$6,669,643.33	\$0.00	\$0.00	\$1,970,883.99	\$4,698,759.34	\$0.00
D	8220-161-7-EMS001-1133-1	Sueldos a Trabajadores G. Corriente	\$2,091,334.19	\$0.00	\$0.00	\$466,682.04	\$1,624,652.15	\$0.00
D	8220-161-7-EMS001-1135-1	Sueldos a Magisterio G. Corriente	\$4,989,298.75	\$0.00	\$488,700.31	\$522,830.88	\$4,955,168.18	\$0.00
D	8220-161-7-EMS001-1312-1	Prima Quinquenal a Trabajadores G. Corriente	\$59,566.36	\$0.00	\$200,758.29	\$80,086.89	\$180,237.76	\$0.00
D	8220-161-7-EMS001-1313-1	Prima Quinquenal al Magisterio G. Corriente	\$1,154,571.10	\$0.00	\$0.00	\$164,170.93	\$990,400.17	\$0.00
D	8220-161-7-EMS001-1321-1	Primas de vacaciones, dominical y gratificación de fin de año a Funcionarios G. Corriente	\$371,545.74	\$0.00	\$0.00	\$80,243.24	\$291,302.50	\$0.00
D	8220-161-7-EMS001-1323-1	Primas de vacaciones, dominical y gratificación de fin de año a Trabajadores G. Corriente	\$59,600.54	\$0.00	\$3,513.46	\$0.00	\$63,114.00	\$0.00
D	8220-161-7-EMS001-1324-1	Primas de vacaciones, dominical y gratificación de fin de año al Magisterio G. Corriente	\$298,846.76	\$0.00	\$53,052.74	\$0.00	\$351,899.50	\$0.00
D	8220-161-7-EMS001-1326-1	Gratificación de fin de año a Funcionarios G. Corriente	\$1,011,703.00	\$0.00	\$0.00	\$0.00	\$1,011,703.00	\$0.00



# Colegio de Estudios Científicos y Tecnológicos del Estado de Tlaxcala TLAXCALA

**Balanza de Comprobación del 01/abr./2024 al 30/jun./2024**  
Cuentas con saldos y movimientos acumulado. (De la cuenta: 1000 a la 9999)

Usr: tacho  
Rep: rptBalanzaComprobacion

Fecha y hora de Impresión | 08/jul./2024  
03:01 p. m.

Nat.	Cuenta	Nombre de la cuenta	SALDO ANTERIOR		MOVIMIENTOS		SALDO ACTUAL	
			DEUDOR	ACREEDOR	DEUDOR	ACREEDOR	DEUDOR	ACREEDOR
D	8220-161-7-EMS001-1328-1	Gratificación de fin de año a Trabajadores G. Corriente	\$229,556.50	\$0.00	\$0.00	\$0.00	\$229,556.50	\$0.00
D	8220-161-7-EMS001-1329-1	Gratificación de fin de año al Magisterio G. Corriente	\$852,786.50	\$0.00	\$0.00	\$0.00	\$852,786.50	\$0.00
D	8220-161-7-EMS001-1411-1	Aportaciones de seguridad social G. Corriente	\$0.00	\$0.00	\$0.00	\$487,798.89	-\$487,798.89	\$0.00
D	8220-161-7-EMS001-1421-1	Aportaciones a fondos de vivienda G. Corriente	\$6,548,530.18	\$0.00	\$0.00	\$1,145,130.27	\$5,403,399.91	\$0.00
D	8220-161-7-EMS001-1441-1	Cuotas seguro de vida a Funcionarios G. Corriente	\$50,327.50	\$0.00	\$0.00	\$0.00	\$50,327.50	\$0.00
D	8220-161-7-EMS001-1442-1	Cuotas seguro de vida al Personal G. Corriente	\$165,000.00	\$0.00	\$0.00	\$0.00	\$165,000.00	\$0.00
D	8220-161-7-EMS001-1511-1	Cuotas para el fondo de ahorro y fondo de trabajo G. Corriente	\$40,726.77	\$0.00	\$1,895.25	\$14,429.52	\$28,192.50	\$0.00
D	8220-161-7-EMS001-154F-1	Prestaciones contractuales a Funcionarios del Sector Educativo G. Corriente	\$1,487,724.47	\$0.00	\$0.00	\$616,153.51	\$871,570.96	\$0.00
D	8220-161-7-EMS001-154H-1	Prestaciones contractuales a Trabajadores del Sector Educativo G. Corriente	\$1,712,217.50	\$0.00	\$0.00	\$254,945.75	\$1,457,271.75	\$0.00
D	8220-161-7-EMS001-154J-1	Prestaciones contractuales a Magisterio G. Corriente	\$4,217,234.27	\$0.00	\$0.00	\$945,151.94	\$3,272,082.33	\$0.00
D	8220-161-7-EMS001-1593-1	Cuotas despensa a Trabajadores G. Corriente	\$122,445.50	\$0.00	\$67,921.50	\$0.00	\$190,367.00	\$0.00
D	8220-161-7-EMS001-1595-1	Cuotas despensa al Magisterio G. Corriente	\$0.00	\$0.00	\$674,026.16	\$0.00	\$674,026.16	\$0.00
D	8220-161-7-EMS001-2111-1	Materiales, útiles y equipos menores de oficina G. Corriente	\$18,910.08	\$0.00	\$0.00	\$0.00	\$18,910.08	\$0.00
D	8220-161-7-EMS001-2141-1	Materiales, útiles y equipos menores de tecnologías de la información y comunicaciones G. Corriente	\$119,134.00	\$0.00	\$0.00	\$0.00	\$119,134.00	\$0.00
D	8220-161-7-EMS001-2611-1	Combustibles, lubricantes y aditivos G. Corriente	\$125,000.00	\$0.00	\$0.00	\$44,500.00	\$80,500.00	\$0.00
D	8220-161-7-EMS001-2931-1	Refacciones y accesorios menores de mobiliario y equipo de administración, educacional y recreativo G. Corriente	\$10,000.00	\$0.00	\$0.00	\$0.00	\$10,000.00	\$0.00
D	8220-161-7-EMS001-2941-1	Refacciones y accesorios menores de equipo de cómputo y tecnologías de la información G. Corriente	\$75,000.00	\$0.00	\$0.00	\$0.00	\$75,000.00	\$0.00
D	8220-161-7-EMS001-2961-1	Refacciones y accesorios menores de equipo de transporte G. Corriente	\$112,441.44	\$0.00	\$0.00	\$14,032.97	\$98,408.47	\$0.00
D	8220-161-7-EMS001-3111-1	Energía eléctrica G. Corriente	\$0.00	\$0.00	\$40,447.81	\$0.00	\$40,447.81	\$0.00
D	8220-161-7-EMS001-3131-1	Agua G. Corriente	\$78,000.00	\$0.00	\$10,000.00	\$49,000.00	\$39,000.00	\$0.00
D	8220-161-7-EMS001-3221-1	Arrendamiento de edificios G. Corriente	\$815,400.00	\$0.00	\$7,200.00	\$282,600.00	\$540,000.00	\$0.00
D	8220-161-7-EMS001-3231-1	Arrendamiento de mobiliario y equipo de administración, educacional y recreativo G. Corriente	\$168,834.00	\$0.00	\$2,500.00	\$43,168.00	\$128,166.00	\$0.00
D	8220-161-7-EMS001-3311-1	Servicios legales, de contabilidad, auditoría y relacionados G. Corriente	\$93,793.00	\$0.00	\$0.00	\$0.00	\$93,793.00	\$0.00



# Colegio de Estudios Científicos y Tecnológicos del Estado de Tlaxcala TLAXCALA

**Balanza de Comprobación del 01/abr./2024 al 30/jun./2024**  
Cuentas con saldos y movimientos acumulado. (De la cuenta: 1000 a la 9999)

Fecha y hora de Impresión | 08/jul./2024  
03:01 p. m.

Usr: tacho  
Rep: rptBalanzaComprobacion

Nat.	Cuenta	Nombre de la cuenta	SALDO ANTERIOR		MOVIMIENTOS		SALDO ACTUAL	
			DEUDOR	ACREEDOR	DEUDOR	ACREEDOR	DEUDOR	ACREEDOR
D	8220-161-7-EMS001-3381-1	Servicios de vigilancia G. Corriente	\$0.00	\$0.00	\$0.00	\$0.00	\$0.00	\$0.00
D	8220-161-7-EMS001-3411-1	Servicios financieros y bancarios G. Corriente	\$2,971.00	\$0.00	\$0.00	\$348.00	\$2,623.00	\$0.00
D	8220-161-7-EMS001-3551-1	Reparación y mantenimiento de equipo de transporte G. Corriente	\$52,784.80	\$0.00	\$5.00	\$2,116.20	\$50,673.60	\$0.00
D	8220-161-7-EMS001-3921-1	Impuestos y derechos G. Corriente	\$11,088.00	\$0.00	\$10.00	\$3,706.00	\$7,392.00	\$0.00
D	8220-161-7-EMS001-3981-1	Impuesto sobre nóminas y otros que se deriven de una relación laboral G. Corriente	\$1,372,398.70	\$0.00	\$21,719.15	\$412,055.81	\$982,062.04	\$0.00
D	8220-162-1-CEC002-2111-1	Materiales, útiles y equipos menores de oficina G. Corriente	\$96,000.00	\$0.00	\$0.00	\$0.00	\$96,000.00	\$0.00
D	8220-162-1-CEC002-2141-1	Materiales, útiles y equipos menores de tecnologías de la información y comunicaciones G. Corriente	\$60,000.00	\$0.00	\$0.00	\$0.00	\$60,000.00	\$0.00
D	8220-162-1-CEC002-2151-1	Material impreso e información digital G. Corriente	\$150,000.00	\$0.00	\$0.00	\$95,500.48	\$54,499.52	\$0.00
D	8220-162-1-CEC002-2211-1	Productos alimenticios para personas G. Corriente	\$2,893.50	\$0.00	\$0.00	\$393.50	\$2,500.00	\$0.00
D	8220-162-1-CEC002-3221-1	Arrendamiento de edificios G. Corriente	\$11,300.00	\$0.00	\$0.00	\$11,300.00	\$0.00	\$0.00
D	8220-162-1-CEC002-3291-1	Otros arrendamientos G. Corriente	\$6,000.00	\$0.00	\$0.00	\$0.00	\$6,000.00	\$0.00
D	8220-162-1-CEC002-3331-1	Servicios de consultoría administrativa, procesos, técnica y en tecnologías de la información G. Corriente	\$200,000.00	\$0.00	\$0.00	\$88,032.00	\$111,968.00	\$0.00
D	8220-162-1-CEC002-3361-1	Servicios de apoyo administrativo, fotocopiado e impresión G. Corriente	\$109,500.00	\$0.00	\$0.00	\$9,464.80	\$100,035.20	\$0.00
D	8220-162-1-CEC002-3751-1	Viáticos en el país G. Corriente	\$13,000.00	\$0.00	\$0.00	\$3,000.00	\$10,000.00	\$0.00
D	8220-162-1-CEC002-3821-1	Gastos de orden social y cultural G. Corriente	\$5,500.00	\$0.00	\$0.00	\$1,000.00	\$4,500.00	\$0.00
D	8220-162-1-EMS001-2931-1	Refacciones y accesorios menores de mobiliario y equipo de administración, educacional y recreativo G. Corriente	\$50,000.00	\$0.00	\$7,000.00	\$55,958.40	\$1,041.60	\$0.00
D	8220-162-1-EMS001-3251-1	Arrendamiento de equipo de transporte G. Corriente	\$22,000.00	\$0.00	\$0.00	\$0.00	\$22,000.00	\$0.00
D	8220-162-1-EMS001-3291-1	Otros arrendamientos G. Corriente	\$900.00	\$0.00	\$0.00	\$0.00	\$900.00	\$0.00
D	8220-162-1-EMS001-3361-1	Servicios de apoyo administrativo, fotocopiado e impresión G. Corriente	\$13,700.00	\$0.00	\$0.00	\$0.00	\$13,700.00	\$0.00
D	8220-162-1-EMS001-3751-1	Viáticos en el país G. Corriente	\$15,320.00	\$0.00	\$0.00	\$0.00	\$15,320.00	\$0.00
D	8220-162-1-EMS001-3821-1	Gastos de orden social y cultural G. Corriente	\$102,440.00	\$0.00	\$0.00	\$0.00	\$102,440.00	\$0.00
D	8220-162-1-EMS001-5151-2	Equipo de cómputo y de tecnología de la información G. Capital	\$365,000.00	\$0.00	\$0.00	\$0.00	\$365,000.00	\$0.00
D	8220-162-2-CEC002-2211-1	Productos alimenticios para personas G. Corriente	\$9,010.50	\$0.00	\$0.00	\$3,010.50	\$6,000.00	\$0.00



# Colegio de Estudios Científicos y Tecnológicos del Estado de Tlaxcala TLAXCALA

**Balanza de Comprobación del 01/abr./2024 al 30/jun./2024**  
Cuentas con saldos y movimientos acumulado. (De la cuenta: 1000 a la 9999)

Fecha y hora de Impresión | 08/jul./2024  
03:01 p. m.

Usr: tacho  
Rep: rptBalanzaComprobacion

Nat.	Cuenta	Nombre de la cuenta	SALDO ANTERIOR		MOVIMIENTOS		SALDO ACTUAL	
			DEUDOR	ACREEDOR	DEUDOR	ACREEDOR	DEUDOR	ACREEDOR
D	8220-162-2-CEC002-3291-1	Otros arrendamientos G. Corriente	\$4,450.16	\$0.00	\$0.00	\$950.16	\$3,500.00	\$0.00
D	8220-162-2-CEC002-3331-1	Servicios de consultoría administrativa, procesos, técnica y en tecnologías de la información G. Corriente	\$5,000.00	\$0.00	\$0.00	\$0.00	\$5,000.00	\$0.00
D	8220-162-2-CEC002-3361-1	Servicios de apoyo administrativo, fotocopiado e impresión G. Corriente	\$4,054.10	\$0.00	\$0.00	\$2,054.10	\$2,000.00	\$0.00
D	8220-162-2-CEC002-3721-1	Pasajes terrestres G. Corriente	\$7,000.00	\$0.00	\$1,056.00	\$5,056.00	\$3,000.00	\$0.00
D	8220-162-2-CEC002-3751-1	Viáticos en el país G. Corriente	\$3,600.00	\$0.00	\$3,400.00	\$4,432.00	\$2,568.00	\$0.00
D	8220-162-2-CEC002-3791-1	Otros servicios de traslado y hospedaje G. Corriente	\$0.00	\$0.00	\$224.00	\$224.00	\$0.00	\$0.00
D	8220-162-2-CEC002-3821-1	Gastos de orden social y cultural G. Corriente	\$9,736.28	\$0.00	\$0.00	\$2,136.28	\$7,600.00	\$0.00
D	8220-162-2-EMS001-2171-1	Materiales y útiles de enseñanza G. Corriente	\$1,240.30	\$0.00	\$0.00	\$40.30	\$1,200.00	\$0.00
D	8220-162-2-EMS001-2211-1	Productos alimenticios para personas G. Corriente	\$14,000.00	\$0.00	\$0.00	\$7,000.00	\$7,000.00	\$0.00
D	8220-162-2-EMS001-2711-1	Vestuario y uniformes G. Corriente	\$3,000.00	\$0.00	\$0.00	\$0.00	\$3,000.00	\$0.00
D	8220-162-2-EMS001-2931-1	Refacciones y accesorios menores de mobiliario y equipo de administración, educacional y recreativo G. Corriente	\$334.72	\$0.00	\$0.00	\$334.72	\$0.00	\$0.00
D	8220-162-2-EMS001-3291-1	Otros arrendamientos G. Corriente	\$6,000.00	\$0.00	\$0.00	\$1,500.00	\$4,500.00	\$0.00
D	8220-162-2-EMS001-3361-1	Servicios de apoyo administrativo, fotocopiado e impresión G. Corriente	\$979.20	\$0.00	\$0.00	\$179.20	\$800.00	\$0.00
D	8220-162-2-EMS001-3711-1	Pasajes aéreos G. Corriente	\$5,000.00	\$0.00	\$0.00	\$5,000.00	\$0.00	\$0.00
D	8220-162-2-EMS001-3751-1	Viáticos en el país G. Corriente	\$22,400.00	\$0.00	\$0.00	\$14,400.00	\$8,000.00	\$0.00
D	8220-162-2-EMS001-3821-1	Gastos de orden social y cultural G. Corriente	\$13,000.00	\$0.00	\$0.00	\$0.00	\$13,000.00	\$0.00
D	8220-162-3-CEC002-2111-1	Materiales, útiles y equipos menores de oficina G. Corriente	\$0.00	\$0.00	\$428.74	\$428.74	\$0.00	\$0.00
D	8220-162-3-CEC002-2141-1	Materiales, útiles y equipos menores de tecnologías de la información y comunicaciones G. Corriente	\$12,500.00	\$0.00	\$0.00	\$4,898.81	\$7,601.19	\$0.00
D	8220-162-3-CEC002-2211-1	Productos alimenticios para personas G. Corriente	\$147,392.24	\$0.00	\$1,715.90	\$75,108.14	\$74,000.00	\$0.00
D	8220-162-3-CEC002-2461-1	Material eléctrico y electrónico G. Corriente	\$0.00	\$0.00	\$0.00	\$0.00	\$0.00	\$0.00
D	8220-162-3-CEC002-3221-1	Arrendamiento de edificios G. Corriente	\$43,700.00	\$0.00	\$0.00	\$18,700.00	\$25,000.00	\$0.00
D	8220-162-3-CEC002-3291-1	Otros arrendamientos G. Corriente	\$28,000.00	\$0.00	\$0.00	\$14,000.00	\$14,000.00	\$0.00
D	8220-162-3-CEC002-3341-1	Servicios de capacitación G. Corriente	\$30,000.00	\$0.00	\$0.00	\$30,000.00	\$0.00	\$0.00



# Colegio de Estudios Científicos y Tecnológicos del Estado de Tlaxcala TLAXCALA

**Balanza de Comprobación del 01/abr./2024 al 30/jun./2024**  
Cuentas con saldos y movimientos acumulado. (De la cuenta: 1000 a la 9999)

Fecha y hora de Impresión | 08/jul./2024  
03:01 p. m.

Usr: tacho  
Rep: rptBalanzaComprobacion

Nat.	Cuenta	Nombre de la cuenta	SALDO ANTERIOR		MOVIMIENTOS		SALDO ACTUAL	
			DEUDOR	ACREEDOR	DEUDOR	ACREEDOR	DEUDOR	ACREEDOR
D	8220-162-3-CEC002-3361-1	Servicios de apoyo administrativo, fotocopiado e impresión G. Corriente	\$35,041.21	\$0.00	\$0.00	\$11,041.21	\$24,000.00	\$0.00
D	8220-162-3-CEC002-3751-1	Viáticos en el país G. Corriente	\$39,500.00	\$0.00	\$0.00	\$13,400.00	\$26,100.00	\$0.00
D	8220-162-3-EMS001-2111-1	Materiales, útiles y equipos menores de oficina G. Corriente	\$1,014.47	\$0.00	\$0.00	\$14.47	\$1,000.00	\$0.00
D	8220-162-3-EMS001-2211-1	Productos alimenticios para personas G. Corriente	\$37,108.20	\$0.00	\$0.00	\$14,108.20	\$23,000.00	\$0.00
D	8220-162-3-EMS001-2231-1	Utensilios para el servicio de alimentación G. Corriente	\$4,270.92	\$0.00	\$0.00	\$4,270.92	\$0.00	\$0.00
D	8220-162-3-EMS001-3361-1	Servicios de apoyo administrativo, fotocopiado e impresión G. Corriente	\$4,500.00	\$0.00	\$0.00	\$0.00	\$4,500.00	\$0.00
D	8220-162-3-EMS001-3751-1	Viáticos en el país G. Corriente	\$2,500.00	\$0.00	\$0.00	\$2,500.00	\$0.00	\$0.00
D	8220-162-3-EMS001-3821-1	Gastos de orden social y cultural G. Corriente	\$17,500.00	\$0.00	\$0.00	\$17,500.00	\$0.00	\$0.00
D	8220-162-4-CEC003-2171-1	Materiales y útiles de enseñanza G. Corriente	\$300,000.00	\$0.00	\$0.00	\$0.00	\$300,000.00	\$0.00
D	8220-162-4-CEC003-2461-1	Material eléctrico y electrónico G. Corriente	\$55,000.00	\$0.00	\$0.00	\$0.00	\$55,000.00	\$0.00
D	8220-162-4-CEC003-2491-1	Otros materiales y artículos de construcción y reparación G. Corriente	\$160,000.00	\$0.00	\$0.00	\$53,830.96	\$106,169.04	\$0.00
D	8220-162-4-CEC003-2991-1	Refacciones y accesorios menores otros bienes muebles G. Corriente	\$110,000.00	\$0.00	\$0.00	\$0.00	\$110,000.00	\$0.00
D	8220-162-4-CEC003-3511-1	Conservación y mantenimiento menor de inmuebles G. Corriente	\$380,000.00	\$0.00	\$0.00	\$0.00	\$380,000.00	\$0.00
D	8220-162-4-CEC003-3521-1	Instalación, reparación y mantenimiento de mobiliario y equipo de administración, educacional y recreativo G. Corriente	\$140,000.00	\$0.00	\$0.00	\$0.00	\$140,000.00	\$0.00
D	8220-162-4-CEC003-3611-1	Difusión por radio, televisión y otros medios de mensajes sobre programas y actividades gubernamentales G. Corriente	\$55,000.00	\$0.00	\$0.00	\$0.00	\$55,000.00	\$0.00
D	8220-162-4-CEC005-2461-1	Material eléctrico y electrónico G. Corriente	\$28,850.00	\$0.00	\$0.00	\$10,230.27	\$18,619.73	\$0.00
D	8220-162-4-CEC005-2561-1	Fibras sintéticas, hules, plásticos y derivados G. Corriente	\$46,005.00	\$0.00	\$0.00	\$39,951.56	\$6,053.44	\$0.00
D	8220-162-4-CEC005-2721-1	Prendas de seguridad y protección personal G. Corriente	\$0.00	\$0.00	\$0.00	\$0.00	\$0.00	\$0.00
D	8220-162-4-CEC005-2911-1	Herramientas menores G. Corriente	\$24,023.16	\$0.00	\$3,959.08	\$0.00	\$27,982.24	\$0.00
D	8220-162-4-CEC005-2941-1	Refacciones y accesorios menores de equipo de cómputo y tecnologías de la información G. Corriente	\$120,000.00	\$0.00	\$0.00	\$45,936.00	\$74,064.00	\$0.00
D	8220-162-4-CEC005-3171-1	Servicios de acceso de Internet, redes y procesamiento de información G. Corriente	\$150,000.00	\$0.00	\$0.00	\$0.00	\$150,000.00	\$0.00
D	8220-162-4-CEC005-3341-1	Servicios de capacitación G. Corriente	\$30,000.00	\$0.00	\$0.00	\$0.00	\$30,000.00	\$0.00
D	8220-162-4-CEC005-5151-2	Equipo de cómputo y de tecnología de la información G. Capital	\$78,000.00	\$0.00	\$0.00	\$43,018.60	\$34,981.40	\$0.00



# Colegio de Estudios Científicos y Tecnológicos del Estado de Tlaxcala TLAXCALA

**Balanza de Comprobación del 01/abr./2024 al 30/jun./2024**  
Cuentas con saldos y movimientos acumulado. (De la cuenta: 1000 a la 9999)

Fecha y hora de Impresión | 08/jul./2024  
03:01 p. m.

Usr: tacho  
Rep: rptBalanzaComprobacion

Nat.	Cuenta	Nombre de la cuenta	SALDO ANTERIOR		MOVIMIENTOS		SALDO ACTUAL	
			DEUDOR	ACREEDOR	DEUDOR	ACREEDOR	DEUDOR	ACREEDOR
D	8220-162-4-CEC005-5911-2	Software G. Capital	\$1,800,000.00	\$0.00	\$0.00	\$1,800,000.00	\$0.00	\$0.00
D	8220-162-4-CEC005-5971-2	LICENCIAS INFORMÁTICAS E INTELECTUALES G. Capital	\$100,000.00	\$0.00	\$0.00	\$0.00	\$100,000.00	\$0.00
D	8220-162-4-EMS001-2171-1	Materiales y útiles de enseñanza G. Corriente	\$36,000.00	\$0.00	\$0.00	\$0.00	\$36,000.00	\$0.00
D	8220-162-4-EMS001-2461-1	Material eléctrico y electrónico G. Corriente	\$35,000.00	\$0.00	\$0.00	\$1,090.40	\$33,909.60	\$0.00
D	8220-162-4-EMS001-2561-1	Fibras sintéticas, hules, plásticos y derivados G. Corriente	\$55,000.00	\$0.00	\$0.00	\$0.00	\$55,000.00	\$0.00
D	8220-162-4-EMS001-2911-1	Herramientas menores G. Corriente	\$25,000.00	\$0.00	\$0.00	\$0.00	\$25,000.00	\$0.00
D	8220-162-4-EMS001-2941-1	Refacciones y accesorios menores de equipo de cómputo y tecnologías de la información G. Corriente	\$75,000.00	\$0.00	\$0.00	\$17,174.62	\$57,825.38	\$0.00
D	8220-162-4-EMS001-2991-1	Refacciones y accesorios menores otros bienes muebles G. Corriente	\$24,000.00	\$0.00	\$0.00	\$0.00	\$24,000.00	\$0.00
D	8220-162-4-EMS001-3511-1	Conservación y mantenimiento menor de inmuebles G. Corriente	\$50,000.00	\$0.00	\$0.00	\$0.00	\$50,000.00	\$0.00
D	8220-162-4-EMS001-3521-1	Instalación, reparación y mantenimiento de mobiliario y equipo de administración, educacional y recreativo G. Corriente	\$90,000.00	\$0.00	\$0.00	\$0.00	\$90,000.00	\$0.00
D	8220-162-4-EMS001-5151-2	Equipo de cómputo y de tecnología de la información G. Capital	\$39,940.00	\$0.00	\$0.00	\$0.00	\$39,940.00	\$0.00
D	8220-162-4-EMS001-5911-2	Software G. Capital	\$700,000.00	\$0.00	\$0.00	\$700,000.00	\$0.00	\$0.00
D	8220-162-5-CEC002-2111-1	Materiales, útiles y equipos menores de oficina G. Corriente	\$2,100.00	\$0.00	\$0.00	\$1,600.00	\$500.00	\$0.00
D	8220-162-5-CEC002-2171-1	Materiales y útiles de enseñanza G. Corriente	\$70,000.00	\$0.00	\$0.00	\$58,896.41	\$11,103.59	\$0.00
D	8220-162-5-CEC002-2211-1	Productos alimenticios para personas G. Corriente	\$15,000.00	\$0.00	\$0.00	\$7,855.00	\$7,145.00	\$0.00
D	8220-162-5-CEC002-2491-1	Otros materiales y artículos de construcción y reparación G. Corriente	\$2,000.00	\$0.00	\$0.00	\$0.00	\$2,000.00	\$0.00
D	8220-162-5-CEC002-2551-1	Materiales, accesorios y suministros de laboratorio G. Corriente	\$80,000.00	\$0.00	\$0.00	\$67,999.20	\$12,000.80	\$0.00
D	8220-162-5-CEC002-2561-1	Fibras sintéticas, hules, plásticos y derivados G. Corriente	\$39,000.00	\$0.00	\$0.00	\$22,707.00	\$16,293.00	\$0.00
D	8220-162-5-CEC002-2711-1	Vestuario y uniformes G. Corriente	\$60,000.00	\$0.00	\$0.00	\$0.00	\$60,000.00	\$0.00
D	8220-162-5-CEC002-2731-1	Artículos deportivos G. Corriente	\$12,500.00	\$0.00	\$0.00	\$0.00	\$12,500.00	\$0.00
D	8220-162-5-CEC002-2931-1	Refacciones y accesorios menores de mobiliario y equipo de administración, educacional y recreativo G. Corriente	\$78,000.00	\$0.00	\$0.00	\$69,856.48	\$8,143.52	\$0.00
D	8220-162-5-CEC002-3251-1	Arrendamiento de equipo de transporte G. Corriente	\$271,900.00	\$0.00	\$0.00	\$0.00	\$271,900.00	\$0.00
D	8220-162-5-CEC002-3291-1	Otros arrendamientos G. Corriente	\$13,000.00	\$0.00	\$0.00	\$603.20	\$12,396.80	\$0.00



# Colegio de Estudios Científicos y Tecnológicos del Estado de Tlaxcala TLAXCALA

**Balanza de Comprobación del 01/abr./2024 al 30/jun./2024**  
Cuentas con saldos y movimientos acumulado. (De la cuenta: 1000 a la 9999)

Fecha y hora de Impresión | 08/jul./2024  
03:01 p. m.

Usr: tacho  
Rep: rptBalanzaComprobacion

Nat.	Cuenta	Nombre de la cuenta	SALDO ANTERIOR		MOVIMIENTOS		SALDO ACTUAL	
			DEUDOR	ACREEDOR	DEUDOR	ACREEDOR	DEUDOR	ACREEDOR
D	8220-162-5-CEC002-3361-1	Servicios de apoyo administrativo, fotocopiado e impresión G. Corriente	\$9,900.00	\$0.00	\$2,000.00	\$2,061.90	\$9,838.10	\$0.00
D	8220-162-5-CEC002-3391-1	Servicios profesionales, científicos y técnicos integrales G. Corriente	\$15,000.00	\$0.00	\$0.00	\$0.00	\$15,000.00	\$0.00
D	8220-162-5-CEC002-3751-1	Viáticos en el país G. Corriente	\$127,000.00	\$0.00	\$0.00	\$0.00	\$127,000.00	\$0.00
D	8220-162-5-CEC002-3821-1	Gastos de orden social y cultural G. Corriente	\$398,600.00	\$0.00	\$355.00	\$6,400.74	\$392,554.26	\$0.00
D	8220-162-5-CEC004-2111-1	Materiales, útiles y equipos menores de oficina G. Corriente	\$5,000.00	\$0.00	\$0.00	\$0.00	\$5,000.00	\$0.00
D	8220-162-5-CEC004-2711-1	Vestuario y uniformes G. Corriente	\$4,000.00	\$0.00	\$0.00	\$4,000.00	\$0.00	\$0.00
D	8220-162-5-CEC004-3251-1	Arrendamiento de equipo de transporte G. Corriente	\$50,000.00	\$0.00	\$0.00	\$0.00	\$50,000.00	\$0.00
D	8220-162-5-CEC004-3361-1	Servicios de apoyo administrativo, fotocopiado e impresión G. Corriente	\$2,500.00	\$0.00	\$0.00	\$2,227.20	\$272.80	\$0.00
D	8220-162-5-CEC004-3391-1	Servicios profesionales, científicos y técnicos integrales G. Corriente	\$5,000.00	\$0.00	\$0.00	\$0.00	\$5,000.00	\$0.00
D	8220-162-5-CEC004-3751-1	Viáticos en el país G. Corriente	\$50,000.00	\$0.00	\$0.00	\$0.00	\$50,000.00	\$0.00
D	8220-162-5-CEC004-3821-1	Gastos de orden social y cultural G. Corriente	\$91,500.00	\$0.00	\$4,000.00	\$14,999.99	\$80,500.01	\$0.00
D	8220-162-5-EMS001-2171-1	Materiales y útiles de enseñanza G. Corriente	\$6,000.00	\$0.00	\$0.00	\$1,045.16	\$4,954.84	\$0.00
D	8220-162-5-EMS001-2211-1	Productos alimenticios para personas G. Corriente	\$4,000.00	\$0.00	\$0.00	\$0.00	\$4,000.00	\$0.00
D	8220-162-5-EMS001-3291-1	Otros arrendamientos G. Corriente	\$3,000.00	\$0.00	\$0.00	\$0.00	\$3,000.00	\$0.00
D	8220-162-5-EMS001-3361-1	Servicios de apoyo administrativo, fotocopiado e impresión G. Corriente	\$4,200.00	\$0.00	\$0.00	\$1,148.40	\$3,051.60	\$0.00
D	8220-162-5-EMS001-3821-1	Gastos de orden social y cultural G. Corriente	\$50,000.00	\$0.00	\$19,400.00	\$16,429.29	\$52,970.71	\$0.00
D	8220-162-6-CEC002-2211-1	Productos alimenticios para personas G. Corriente	\$1,000.00	\$0.00	\$0.00	\$1,000.00	\$0.00	\$0.00
D	8220-162-6-CEC002-3751-1	Viáticos en el país G. Corriente	\$5,000.00	\$0.00	\$0.00	\$5,000.00	\$0.00	\$0.00
D	8220-162-6-CEC004-2141-1	Materiales, útiles y equipos menores de tecnologías de la información y comunicaciones G. Corriente	\$0.00	\$0.00	\$3,130.84	\$2,486.75	\$644.09	\$0.00
D	8220-162-6-CEC004-2211-1	Productos alimenticios para personas G. Corriente	\$4,500.00	\$0.00	\$0.00	\$2,749.20	\$1,750.80	\$0.00
D	8220-162-6-CEC004-2711-1	Vestuario y uniformes G. Corriente	\$8,000.00	\$0.00	\$0.00	\$8,000.00	\$0.00	\$0.00
D	8220-162-6-CEC004-2991-1	Refacciones y accesorios menores otros bienes muebles G. Corriente	\$725.31	\$0.00	\$0.00	\$725.31	\$0.00	\$0.00
D	8220-162-6-CEC004-3251-1	Arrendamiento de equipo de transporte G. Corriente	\$134,580.00	\$0.00	\$0.00	\$35,195.00	\$99,385.00	\$0.00



# Colegio de Estudios Científicos y Tecnológicos del Estado de Tlaxcala TLAXCALA

**Balanza de Comprobación del 01/abr./2024 al 30/jun./2024**  
Cuentas con saldos y movimientos acumulado. (De la cuenta: 1000 a la 9999)

Fecha y hora de Impresión | 08/jul./2024  
03:01 p. m.

Usr: tacho  
Rep: rptBalanzaComprobacion

Nat.	Cuenta	Nombre de la cuenta	SALDO ANTERIOR		MOVIMIENTOS		SALDO ACTUAL	
			DEUDOR	ACREEDOR	DEUDOR	ACREEDOR	DEUDOR	ACREEDOR
D	8220-162-6-CEC004-3291-1	Otros arrendamientos G. Corriente	\$11,000.00	\$0.00	\$0.00	\$0.00	\$11,000.00	\$0.00
D	8220-162-6-CEC004-3341-1	Servicios de capacitación G. Corriente	\$29,000.00	\$0.00	\$0.00	\$13,000.00	\$16,000.00	\$0.00
D	8220-162-6-CEC004-3361-1	Servicios de apoyo administrativo, fotocopiado e impresión G. Corriente	\$91,473.34	\$0.00	\$9,725.31	\$6,199.62	\$94,999.03	\$0.00
D	8220-162-6-CEC004-3651-1	SERVICIOS DE LA INDUSTRIA FÍLMICA, DEL SONIDO Y DEL VIDEO G. Corriente	\$10,000.00	\$0.00	\$0.00	\$10,000.00	\$0.00	\$0.00
D	8220-162-6-CEC004-3721-1	Pasajes terrestres G. Corriente	\$0.00	\$0.00	\$5,602.00	\$2,780.00	\$2,822.00	\$0.00
D	8220-162-6-CEC004-3751-1	Viáticos en el país G. Corriente	\$79,820.00	\$0.00	\$20,311.00	\$53,647.33	\$46,483.67	\$0.00
D	8220-162-6-CEC004-3791-1	Otros servicios de traslado y hospedaje G. Corriente	\$0.00	\$0.00	\$54.00	\$54.00	\$0.00	\$0.00
D	8220-162-6-CEC004-3821-1	Gastos de orden social y cultural G. Corriente	\$293,599.99	\$0.00	\$17,319.16	\$70,052.20	\$240,866.95	\$0.00
D	8220-162-6-EMS001-3361-1	Servicios de apoyo administrativo, fotocopiado e impresión G. Corriente	\$25,000.00	\$0.00	\$0.00	\$24,998.00	\$2.00	\$0.00
D	8220-162-7-CEC001-2111-1	Materiales, útiles y equipos menores de oficina G. Corriente	\$271,100.00	\$0.00	\$997.60	\$997.60	\$271,100.00	\$0.00
D	8220-162-7-CEC001-2141-1	Materiales, útiles y equipos menores de tecnologías de la información y comunicaciones G. Corriente	\$261,362.00	\$0.00	\$0.00	\$997.60	\$260,364.40	\$0.00
D	8220-162-7-CEC001-2161-1	Material de limpieza G. Corriente	\$350,000.00	\$0.00	\$0.00	\$0.00	\$350,000.00	\$0.00
D	8220-162-7-CEC001-2211-1	Productos alimenticios para personas G. Corriente	\$25,000.00	\$0.00	\$0.00	\$5,000.00	\$20,000.00	\$0.00
D	8220-162-7-CEC001-2611-1	Combustibles, lubricantes y aditivos G. Corriente	\$670,000.00	\$0.00	\$0.00	\$238,000.00	\$432,000.00	\$0.00
D	8220-162-7-CEC001-2941-1	Refacciones y accesorios menores de equipo de cómputo y tecnologías de la información G. Corriente	\$96,000.00	\$0.00	\$0.00	\$0.00	\$96,000.00	\$0.00
D	8220-162-7-CEC001-2961-1	Refacciones y accesorios menores de equipo de transporte G. Corriente	\$161,412.16	\$0.00	\$0.00	\$26,407.81	\$135,004.35	\$0.00
D	8220-162-7-CEC001-3111-1	Energía eléctrica G. Corriente	\$1,776,811.00	\$0.00	\$0.00	\$503,751.00	\$1,273,060.00	\$0.00
D	8220-162-7-CEC001-3231-1	Arrendamiento de mobiliario y equipo de administración, educacional y recreativo G. Corriente	\$456,834.00	\$0.00	\$0.00	\$90,000.00	\$366,834.00	\$0.00
D	8220-162-7-CEC001-3311-1	Servicios legales, de contabilidad, auditoría y relacionados G. Corriente	\$60,000.00	\$0.00	\$0.00	\$1,504.00	\$58,496.00	\$0.00
D	8220-162-7-CEC001-3331-1	Servicios de consultoría administrativa, procesos, técnica y en tecnologías de la información G. Corriente	\$66,000.00	\$0.00	\$0.00	\$0.00	\$66,000.00	\$0.00
D	8220-162-7-CEC001-3341-1	Servicios de capacitación G. Corriente	\$70,000.00	\$0.00	\$9,560.00	\$13,465.00	\$66,095.00	\$0.00
D	8220-162-7-CEC001-3381-1	Servicios de vigilancia G. Corriente	\$0.00	\$0.00	\$2,035,486.39	\$0.00	\$2,035,486.39	\$0.00
D	8220-162-7-CEC001-3411-1	Servicios financieros y bancarios G. Corriente	\$10,163.00	\$0.00	\$0.00	\$0.00	\$10,163.00	\$0.00



# Colegio de Estudios Científicos y Tecnológicos del Estado de Tlaxcala TLAXCALA

**Balanza de Comprobación del 01/abr./2024 al 30/jun./2024**  
Cuentas con saldos y movimientos acumulado. (De la cuenta: 1000 a la 9999)

Fecha y hora de Impresión | 08/jul./2024  
03:01 p. m.

Usu: tacho  
Rep: rptBalanzaComprobacion

Nat.	Cuenta	Nombre de la cuenta	SALDO ANTERIOR		MOVIMIENTOS		SALDO ACTUAL	
			DEUDOR	ACREEDOR	DEUDOR	ACREEDOR	DEUDOR	ACREEDOR
D	8220-162-7-CEC001-3451 -1	Seguro de bienes patrimoniales G. Corriente	\$150,000.00	\$0.00	\$0.00	\$0.00	\$150,000.00	\$0.00
D	8220-162-7-CEC001-3551 -1	Reparación y mantenimiento de equipo de transporte G. Corriente	\$50,163.20	\$0.00	\$1,150.00	\$10,000.80	\$41,312.40	\$0.00
D	8220-162-7-CEC001-3721 -1	Pasajes terrestres G. Corriente	\$26,305.76	\$0.00	\$0.00	\$9,771.76	\$16,534.00	\$0.00
D	8220-162-7-CEC001-3751 -1	Viáticos en el país G. Corriente	\$146,212.81	\$0.00	\$0.00	\$26,059.88	\$120,152.93	\$0.00
D	8220-162-7-CEC001-3761 -1	Viáticos en el extranjero G. Corriente	\$0.00	\$0.00	\$0.00	\$0.00	\$0.00	\$0.00
D	8220-162-7-CEC001-3791 -1	Otros servicios de traslado y hospedaje G. Corriente	\$0.00	\$0.00	\$305.00	\$265.00	\$40.00	\$0.00
D	8220-162-7-CEC001-3921 -1	Impuestos y derechos G. Corriente	\$19,909.00	\$0.00	\$10,710.00	\$25,329.00	\$5,290.00	\$0.00
D	8220-162-7-CEC001-3981 -1	Impuesto sobre nóminas y otros que se deriven de una relación laboral G. Corriente	\$7,548.98	\$0.00	\$24,758.57	\$0.00	\$32,307.55	\$0.00
D	8220-162-7-EMS001-3381 -1	Servicios de vigilancia G. Corriente	\$0.00	\$0.00	\$740,447.81	\$0.00	\$740,447.81	\$0.00
D	8220-162-7-EMS001-3451 -1	Seguro de bienes patrimoniales G. Corriente	\$45,000.00	\$0.00	\$0.00	\$0.00	\$45,000.00	\$0.00
D	8220-162-7-EMS001-3981 -1	Impuesto sobre nóminas y otros que se deriven de una relación laboral G. Corriente	\$1,500.90	\$0.00	\$5,137.14	\$0.00	\$6,638.04	\$0.00
A	8230	MODIFICACIONES AL PRESUPUESTO DE EGRESOS APROBADO	\$0.00	\$23,673,388.29	\$12,357,717.73	\$12,488,310.26	\$0.00	\$23,803,980.82
A	8230-151-7-CEC001-1131 -1	Sueldos a Funcionarios G. Corriente	\$0.00	\$168,292.00	\$0.00	\$0.00	\$0.00	\$168,292.00
A	8230-151-7-CEC001-1133 -1	Sueldos a Trabajadores G. Corriente	\$0.00	\$180,701.50	\$0.00	\$0.00	\$0.00	\$180,701.50
A	8230-151-7-CEC001-1135 -1	Sueldos a Magisterio G. Corriente	\$0.00	\$204,554.00	\$0.00	\$0.00	\$0.00	\$204,554.00
A	8230-151-7-CEC001-1312 -1	Prima Quinquenal a Trabajadores G. Corriente	\$0.00	\$27,982.50	\$0.00	\$0.00	\$0.00	\$27,982.50
A	8230-151-7-CEC001-1313 -1	Prima Quinquenal al Magisterio G. Corriente	\$0.00	\$42,463.50	\$0.00	\$0.00	\$0.00	\$42,463.50
A	8230-151-7-CEC001-1321 -1	Primas de vacaciones, dominical y gratificación de fin de año a Funcionarios G. Corriente	\$0.00	\$11,218.00	\$0.00	\$0.00	\$0.00	\$11,218.00
A	8230-151-7-CEC001-1323 -1	Primas de vacaciones, dominical y gratificación de fin de año a Trabajadores G. Corriente	\$0.00	\$13,914.50	\$0.00	\$0.00	\$0.00	\$13,914.50
A	8230-151-7-CEC001-1324 -1	Primas de vacaciones, dominical y gratificación de fin de año al Magisterio G. Corriente	\$0.00	\$17,179.00	\$0.00	\$0.00	\$0.00	\$17,179.00
A	8230-151-7-CEC001-1326 -1	Gratificación de fin de año a Funcionarios G. Corriente	\$0.00	\$18,699.50	\$0.00	\$0.00	\$0.00	\$18,699.50
A	8230-151-7-CEC001-1328 -1	Gratificación de fin de año a Trabajadores G. Corriente	\$0.00	\$23,186.50	\$0.00	\$0.00	\$0.00	\$23,186.50
A	8230-151-7-CEC001-1329 -1	Gratificación de fin de año al Magisterio G. Corriente	\$0.00	\$27,446.50	\$0.00	\$0.00	\$0.00	\$27,446.50



# Colegio de Estudios Científicos y Tecnológicos del Estado de Tlaxcala TLAXCALA

**Balanza de Comprobación del 01/abr./2024 al 30/jun./2024**  
Cuentas con saldos y movimientos acumulado. (De la cuenta: 1000 a la 9999)

Fecha y hora de Impresión | 08/jul./2024  
03:01 p. m.

Usr: tacho  
Rep: rptBalanzaComprobacion

Nat.	Cuenta	Nombre de la cuenta	SALDO ANTERIOR		MOVIMIENTOS		SALDO ACTUAL	
			DEUDOR	ACREEDOR	DEUDOR	ACREEDOR	DEUDOR	ACREEDOR
A	8230-151-7-CEC001-1411 -1	Aportaciones de seguridad social G. Corriente	\$0.00	\$232,163.00	\$0.00	\$0.00	\$0.00	\$232,163.00
A	8230-151-7-CEC001-1421 -1	Aportaciones a fondos de vivienda G. Corriente	\$0.00	\$36,784.50	\$0.00	\$0.00	\$0.00	\$36,784.50
A	8230-151-7-CEC001-1443 -1	Cuotas seguro de vida a Trabajadores G. Corriente	\$0.00	\$3,070.50	\$0.00	\$0.00	\$0.00	\$3,070.50
A	8230-151-7-CEC001-1444 -1	Cuotas seguro de vida al Magisterio G. Corriente	\$0.00	\$3,474.50	\$0.00	\$0.00	\$0.00	\$3,474.50
A	8230-151-7-CEC001-154F -1	Prestaciones contractuales a Funcionarios del Sector Educativo G. Corriente	\$0.00	\$5,982.00	\$0.00	\$0.00	\$0.00	\$5,982.00
A	8230-151-7-CEC001-154H -1	Prestaciones contractuales a Trabajadores del Sector Educativo G. Corriente	\$0.00	\$44,929.00	\$0.00	\$0.00	\$0.00	\$44,929.00
A	8230-151-7-CEC001-154J -1	Prestaciones contractuales a Magisterio G. Corriente	\$0.00	\$70,968.00	\$0.00	\$0.00	\$0.00	\$70,968.00
A	8230-151-7-CEC001-1593 -1	Cuotas despensa a Trabajadores G. Corriente	\$0.00	\$44,309.00	\$0.00	\$0.00	\$0.00	\$44,309.00
A	8230-151-7-CEC001-1595 -1	Cuotas despensa al Magisterio G. Corriente	\$0.00	\$25,760.00	\$0.00	\$0.00	\$0.00	\$25,760.00
A	8230-151-7-EMS001-1131 -1	Sueldos a Funcionarios G. Corriente	\$0.00	\$36,630.50	\$0.00	\$0.00	\$0.00	\$36,630.50
A	8230-151-7-EMS001-1133 -1	Sueldos a Trabajadores G. Corriente	\$0.00	\$12,089.50	\$0.00	\$0.00	\$0.00	\$12,089.50
A	8230-151-7-EMS001-1135 -1	Sueldos a Magisterio G. Corriente	\$0.00	\$52,216.50	\$0.00	\$0.00	\$0.00	\$52,216.50
A	8230-151-7-EMS001-1312 -1	Prima Quinquenal a Trabajadores G. Corriente	\$0.00	\$2,006.50	\$0.00	\$0.00	\$0.00	\$2,006.50
A	8230-151-7-EMS001-1313 -1	Prima Quinquenal al Magisterio G. Corriente	\$0.00	\$8,668.50	\$0.00	\$0.00	\$0.00	\$8,668.50
A	8230-151-7-EMS001-1321 -1	Primas de vacaciones, dominical y gratificación de fin de año a Funcionarios G. Corriente	\$0.00	\$2,442.00	\$0.00	\$0.00	\$0.00	\$2,442.00
A	8230-151-7-EMS001-1323 -1	Primas de vacaciones, dominical y gratificación de fin de año a Trabajadores G. Corriente	\$0.00	\$939.00	\$0.00	\$0.00	\$0.00	\$939.00
A	8230-151-7-EMS001-1324 -1	Primas de vacaciones, dominical y gratificación de fin de año al Magisterio G. Corriente	\$0.00	\$4,245.00	\$0.00	\$0.00	\$0.00	\$4,245.00
A	8230-151-7-EMS001-1326 -1	Gratificación de fin de año a Funcionarios G. Corriente	\$0.00	\$4,070.50	\$0.00	\$0.00	\$0.00	\$4,070.50
A	8230-151-7-EMS001-1328 -1	Gratificación de fin de año a Trabajadores G. Corriente	\$0.00	\$1,566.00	\$0.00	\$0.00	\$0.00	\$1,566.00
A	8230-151-7-EMS001-1329 -1	Gratificación de fin de año al Magisterio G. Corriente	\$0.00	\$6,765.00	\$0.00	\$0.00	\$0.00	\$6,765.00
A	8230-151-7-EMS001-1411 -1	Aportaciones de seguridad social G. Corriente	\$0.00	\$41,545.00	\$0.00	\$0.00	\$0.00	\$41,545.00
A	8230-151-7-EMS001-1421 -1	Aportaciones a fondos de vivienda G. Corriente	\$0.00	\$6,581.00	\$0.00	\$0.00	\$0.00	\$6,581.00
A	8230-151-7-EMS001-1443 -1	Cuotas seguro de vida a Trabajadores G. Corriente	\$0.00	\$205.00	\$0.00	\$0.00	\$0.00	\$205.00



# Colegio de Estudios Científicos y Tecnológicos del Estado de Tlaxcala TLAXCALA

**Balanza de Comprobación del 01/abr./2024 al 30/jun./2024**  
Cuentas con saldos y movimientos acumulado. (De la cuenta: 1000 a la 9999)

Usr: tacho  
Rep: rptBalanzaComprobacion

Fecha y hora de Impresión | 08/jul./2024  
03:01 p. m.

Nat.	Cuenta	Nombre de la cuenta	SALDO ANTERIOR		MOVIMIENTOS		SALDO ACTUAL	
			DEUDOR	ACREEDOR	DEUDOR	ACREEDOR	DEUDOR	ACREEDOR
A	8230-151-7-EMS001-1444-1	Cuotas seguro de vida al Magisterio G. Corriente	\$0.00	\$888.00	\$0.00	\$0.00	\$0.00	\$888.00
A	8230-151-7-EMS001-154F-1	Prestaciones contractuales a Funcionarios del Sector Educativo G. Corriente	\$0.00	\$1,302.00	\$0.00	\$0.00	\$0.00	\$1,302.00
A	8230-151-7-EMS001-154H-1	Prestaciones contractuales a Trabajadores del Sector Educativo G. Corriente	\$0.00	\$44,246.00	\$0.00	\$0.00	\$0.00	\$44,246.00
A	8230-151-7-EMS001-154J-1	Prestaciones contractuales a Magisterio G. Corriente	\$0.00	-\$23,618.00	\$0.00	\$0.00	\$0.00	-\$23,618.00
A	8230-151-7-EMS001-1593-1	Cuotas despensa a Trabajadores G. Corriente	\$0.00	\$2,623.00	\$0.00	\$0.00	\$0.00	\$2,623.00
A	8230-151-7-EMS001-1595-1	Cuotas despensa al Magisterio G. Corriente	\$0.00	\$7,230.00	\$0.00	\$0.00	\$0.00	\$7,230.00
A	8230-151-7-EMS001-3111-1	Energía eléctrica G. Corriente	\$0.00	\$0.00	\$40,447.81	\$0.00	\$0.00	-\$40,447.81
A	8230-151-7-EMS001-3381-1	Servicios de vigilancia G. Corriente	\$0.00	\$0.00	\$0.00	\$40,447.81	\$0.00	\$40,447.81
A	8230-161-3-CEC002-3341-1	Servicios de capacitación G. Corriente	\$0.00	\$0.00	\$0.64	\$0.00	\$0.00	-\$0.64
A	8230-161-3-EMS001-2211-1	Productos alimenticios para personas G. Corriente	\$0.00	\$0.00	\$0.00	\$7,000.00	\$0.00	\$7,000.00
A	8230-161-4-CEC003-2111-1	Materiales, útiles y equipos menores de oficina G. Corriente	\$0.00	-\$1,500.00	\$0.00	\$0.00	\$0.00	-\$1,500.00
A	8230-161-4-CEC003-2141-1	Materiales, útiles y equipos menores de tecnologías de la información y comunicaciones G. Corriente	\$0.00	\$1,508.00	\$0.00	\$0.00	\$0.00	\$1,508.00
A	8230-161-4-CEC003-2461-1	Material eléctrico y electrónico G. Corriente	\$0.00	-\$1,485.00	\$2,956.58	\$0.00	\$0.00	-\$4,441.58
A	8230-161-4-CEC003-2491-1	Otros materiales y artículos de construcción y reparación G. Corriente	\$0.00	-\$1,624.00	\$0.00	\$0.00	\$0.00	-\$1,624.00
A	8230-161-4-CEC003-2561-1	Fibras sintéticas, hules, plásticos y derivados G. Corriente	\$0.00	\$367.00	\$0.00	\$701.81	\$0.00	\$1,068.81
A	8230-161-4-CEC003-2721-1	Prendas de seguridad y protección personal G. Corriente	\$0.00	\$925.26	\$0.00	\$0.00	\$0.00	\$925.26
A	8230-161-4-CEC003-2911-1	Herramientas menores G. Corriente	\$0.00	\$177.40	\$0.00	\$0.00	\$0.00	\$177.40
A	8230-161-4-CEC003-2921-1	Refacciones y accesorios menores de edificios G. Corriente	\$0.00	\$563.95	\$0.00	\$599.00	\$0.00	\$1,162.95
A	8230-161-4-CEC003-2931-1	Refacciones y accesorios menores de mobiliario y equipo de administración, educacional y recreativo G. Corriente	\$0.00	-\$409.61	\$4,194.20	\$0.00	\$0.00	-\$4,603.81
A	8230-161-4-CEC003-2941-1	Refacciones y accesorios menores de equipo de cómputo y tecnologías de la información G. Corriente	\$0.00	\$1,477.00	\$0.00	\$1,759.58	\$0.00	\$3,236.58
A	8230-161-4-CEC005-3171-1	Servicios de acceso de Internet, redes y procesamiento de información G. Corriente	\$0.00	\$0.00	\$1,513.99	\$0.00	\$0.00	-\$1,513.99
A	8230-161-5-EMS001-2231-1	Utensilios para el servicio de alimentación G. Corriente	\$0.00	\$0.00	\$1,871.48	\$0.00	\$0.00	-\$1,871.48
A	8230-161-5-EMS001-2711-1	Vestuario y uniformes G. Corriente	\$0.00	\$0.00	\$5,430.00	\$0.00	\$0.00	-\$5,430.00



## Colegio de Estudios Científicos y Tecnológicos del Estado de Tlaxcala TLAXCALA

**Balanza de Comprobación del 01/abr./2024 al 30/jun./2024**  
Cuentas con saldos y movimientos acumulado. (De la cuenta: 1000 a la 9999)

Fecha y hora de Impresión | 08/jul./2024  
03:01 p. m.

Usr: lacho  
Rep: rptBalanzaComprobacion

Nat.	Cuenta	Nombre de la cuenta	SALDO ANTERIOR		MOVIMIENTOS		SALDO ACTUAL	
			DEUDOR	ACREEDOR	DEUDOR	ACREEDOR	DEUDOR	ACREEDOR
A	8230-161-5-EMS001-2731-1	Artículos deportivos G. Corriente	\$0.00	\$0.00	\$5,128.52	\$0.00	\$0.00	-\$5,128.52
A	8230-161-5-EMS001-3251-1	Arrendamiento de equipo de transporte G. Corriente	\$0.00	\$0.00	\$5,500.00	\$0.00	\$0.00	-\$5,500.00
A	8230-161-5-EMS001-3291-1	Otros arrendamientos G. Corriente	\$0.00	\$0.00	\$511.01	\$0.00	\$0.00	-\$511.01
A	8230-161-5-EMS001-3361-1	Servicios de apoyo administrativo, fotocopiado e impresión G. Corriente	\$0.00	\$0.00	\$3,982.80	\$0.00	\$0.00	-\$3,982.80
A	8230-161-5-EMS001-3391-1	Servicios profesionales, científicos y técnicos integrales G. Corriente	\$0.00	\$0.00	\$1,000.00	\$0.00	\$0.00	-\$1,000.00
A	8230-161-5-EMS001-3751-1	Viáticos en el país G. Corriente	\$0.00	\$0.00	\$0.00	\$8,375.69	\$0.00	\$8,375.69
A	8230-161-5-EMS001-3821-1	Gastos de orden social y cultural G. Corriente	\$0.00	\$0.00	\$0.00	\$8,048.12	\$0.00	\$8,048.12
A	8230-161-7-CEC001-1131-1	Sueldos a Funcionarios G. Corriente	\$0.00	-\$2,567,620.44	\$1,410,071.80	\$0.00	\$0.00	-\$3,977,692.24
A	8230-161-7-CEC001-1132-1	Sueldos al Personal G. Corriente	\$0.00	\$0.00	\$4,009,150.44	\$0.00	\$0.00	-\$4,009,150.44
A	8230-161-7-CEC001-1133-1	Sueldos a Trabajadores G. Corriente	\$0.00	-\$180,701.50	\$353,309.84	\$0.00	\$0.00	-\$534,011.34
A	8230-161-7-CEC001-1134-1	Sueldos a Interinos G. Corriente	\$0.00	\$0.00	\$642,325.35	\$0.00	\$0.00	-\$642,325.35
A	8230-161-7-CEC001-1135-1	Sueldos a Magisterio G. Corriente	\$0.00	-\$533,557.06	\$0.00	\$1,604,614.42	\$0.00	\$1,071,057.36
A	8230-161-7-CEC001-1211-1	Honorarios asimilables a salarios G. Corriente	\$0.00	\$0.00	\$20,903.80	\$0.00	\$0.00	-\$20,903.80
A	8230-161-7-CEC001-1312-1	Prima Quinquenal a Trabajadores G. Corriente	\$0.00	-\$27,982.50	\$0.00	\$2,363,887.41	\$0.00	\$2,335,904.91
A	8230-161-7-CEC001-1313-1	Prima Quinquenal al Magisterio G. Corriente	\$0.00	-\$42,463.50	\$0.00	\$1,312,402.35	\$0.00	\$1,269,938.85
A	8230-161-7-CEC001-1321-1	Primas de vacaciones, dominical y gratificación de fin de año a Funcionarios G. Corriente	\$0.00	-\$11,218.00	\$269,615.74	\$0.00	\$0.00	-\$280,833.74
A	8230-161-7-CEC001-1322-1	Primas de vacaciones, dominical y gratificación de fin de año al Personal G. Corriente	\$0.00	\$0.00	\$445,371.02	\$0.00	\$0.00	-\$445,371.02
A	8230-161-7-CEC001-1323-1	Primas de vacaciones, dominical y gratificación de fin de año a Trabajadores G. Corriente	\$0.00	-\$13,914.50	\$36,346.37	\$0.00	\$0.00	-\$50,260.87
A	8230-161-7-CEC001-1324-1	Primas de vacaciones, dominical y gratificación de fin de año al Magisterio G. Corriente	\$0.00	\$311,824.06	\$0.00	\$329,002.56	\$0.00	\$640,826.62
A	8230-161-7-CEC001-1326-1	Gratificación de fin de año a Funcionarios G. Corriente	\$0.00	-\$18,699.50	\$0.00	\$309,458.52	\$0.00	\$290,759.02
A	8230-161-7-CEC001-1328-1	Gratificación de fin de año a Trabajadores G. Corriente	\$0.00	-\$23,186.50	\$0.00	\$0.00	\$0.00	-\$23,186.50
A	8230-161-7-CEC001-1329-1	Gratificación de fin de año al Magisterio G. Corriente	\$0.00	-\$27,446.50	\$0.00	\$0.00	\$0.00	-\$27,446.50
A	8230-161-7-CEC001-1411-1	Aportaciones de seguridad social G. Corriente	\$0.00	\$2,134,758.44	\$2,316.96	\$0.00	\$0.00	\$2,132,441.48



## Colegio de Estudios Científicos y Tecnológicos del Estado de Tlaxcala TLAXCALA

**Balanza de Comprobación del 01/abr./2024 al 30/jun./2024**  
Cuentas con saldos y movimientos acumulado. (De la cuenta: 1000 a la 9999)

Fecha y hora de Impresión | 08/jul./2024  
03:01 p. m.

Usr: tacho  
Rep: rptBalanzaComprobacion

Nat.	Cuenta	Nombre de la cuenta	SALDO ANTERIOR		MOVIMIENTOS		SALDO ACTUAL	
			DEUDOR	ACREEDOR	DEUDOR	ACREEDOR	DEUDOR	ACREEDOR
A	8230-161-7-CEC001-1421-1	Aportaciones a fondos de vivienda G. Corriente	\$0.00	-\$36,784.50	\$0.00	\$0.00	\$0.00	-\$36,784.50
A	8230-161-7-CEC001-1443-1	Cuotas seguro de vida a Trabajadores G. Corriente	\$0.00	-\$3,070.50	\$0.00	\$0.00	\$0.00	-\$3,070.50
A	8230-161-7-CEC001-1444-1	Cuotas seguro de vida al Magisterio G. Corriente	\$0.00	-\$3,474.50	\$0.00	\$0.00	\$0.00	-\$3,474.50
A	8230-161-7-CEC001-1511-1	Cuotas para el fondo de ahorro y fondo de trabajo G. Corriente	\$0.00	\$1,870,257.00	\$264,542.73	\$0.00	\$0.00	\$1,605,714.27
A	8230-161-7-CEC001-1541-1	Ayuda para pasajes G. Corriente	\$0.00	\$0.00	\$47,356.00	\$0.00	\$0.00	-\$47,356.00
A	8230-161-7-CEC001-154F-1	Prestaciones contractuales a Funcionarios del Sector Educativo G. Corriente	\$0.00	\$5,144,096.50	\$0.00	\$197,628.39	\$0.00	\$5,341,724.89
A	8230-161-7-CEC001-154G-1	Prestaciones contractuales al Personal del Sector Educativo G. Corriente	\$0.00	\$1,388,454.00	\$0.00	\$135,140.00	\$0.00	\$1,523,594.00
A	8230-161-7-CEC001-154H-1	Prestaciones contractuales a Trabajadores del Sector Educativo G. Corriente	\$0.00	\$5,030,984.80	\$0.00	\$1,528,343.60	\$0.00	\$6,559,328.40
A	8230-161-7-CEC001-154J-1	Prestaciones contractuales a Magisterio G. Corriente	\$0.00	\$6,059,423.00	\$226,000.77	\$0.00	\$0.00	\$5,833,422.23
A	8230-161-7-CEC001-1591-1	Cuotas despensa a Funcionarios G. Corriente	\$0.00	\$0.00	\$40,261.50	\$0.00	\$0.00	-\$40,261.50
A	8230-161-7-CEC001-1592-1	Cuotas despensa al Personal G. Corriente	\$0.00	\$0.00	\$0.00	\$0.00	\$0.00	\$0.00
A	8230-161-7-CEC001-1593-1	Cuotas despensa a Trabajadores G. Corriente	\$0.00	\$89,780.20	\$0.00	\$0.00	\$0.00	\$89,780.20
A	8230-161-7-CEC001-1595-1	Cuotas despensa al Magisterio G. Corriente	\$0.00	\$0.00	\$12,904.93	\$0.00	\$0.00	-\$12,904.93
A	8230-161-7-CEC001-2111-1	Materiales, útiles y equipos menores de oficina G. Corriente	\$0.00	-\$2,000.00	\$1,483.06	\$0.00	\$0.00	-\$3,483.06
A	8230-161-7-CEC001-2141-1	Materiales, útiles y equipos menores de tecnologías de la información y comunicaciones G. Corriente	\$0.00	\$0.00	\$0.00	\$1,034.72	\$0.00	\$1,034.72
A	8230-161-7-CEC001-2211-1	Productos alimenticios para personas G. Corriente	\$0.00	-\$543.00	\$50,109.68	\$0.00	\$0.00	-\$50,652.68
A	8230-161-7-CEC001-2491-1	Otros materiales y artículos de construcción y reparación G. Corriente	\$0.00	\$0.00	\$0.00	\$50.00	\$0.00	\$50.00
A	8230-161-7-CEC001-2561-1	Fibras sintéticas, hules, plásticos y derivados G. Corriente	\$0.00	\$0.00	\$0.00	\$1,320.11	\$0.00	\$1,320.11
A	8230-161-7-CEC001-2721-1	Prendas de seguridad y protección personal G. Corriente	\$0.00	\$0.00	\$0.00	\$2,577.99	\$0.00	\$2,577.99
A	8230-161-7-CEC001-3291-1	Otros arrendamientos G. Corriente	\$0.00	\$0.00	\$0.00	\$1,900.00	\$0.00	\$1,900.00
A	8230-161-7-CEC001-3331-1	Servicios de consultoría administrativa, procesos, técnica y en tecnologías de la información G. Corriente	\$0.00	\$0.00	\$842.36	\$0.00	\$0.00	-\$842.36
A	8230-161-7-CEC001-3361-1	Servicios de apoyo administrativo, fotocopiado e impresión G. Corriente	\$0.00	-\$2,000.00	\$3,900.00	\$0.00	\$0.00	-\$5,900.00
A	8230-161-7-CEC001-3411-1	Servicios financieros y bancarios G. Corriente	\$0.00	-\$30.00	\$0.00	\$30.00	\$0.00	\$0.00



# Colegio de Estudios Científicos y Tecnológicos del Estado de Tlaxcala TLAXCALA

**Balanza de Comprobación del 01/abr./2024 al 30/jun./2024**  
Cuentas con saldos y movimientos acumulado. (De la cuenta: 1000 a la 9999)

Usr: tacho  
Rep: rptBalanzaComprobacion

Fecha y hora de Impresión | 08/jul./2024  
03:01 p. m.

Nat.	Cuenta	Nombre de la cuenta	SALDO ANTERIOR		MOVIMIENTOS		SALDO ACTUAL	
			DEUDOR	ACREEDOR	DEUDOR	ACREEDOR	DEUDOR	ACREEDOR
A	8230-161-7-CEC001-3581-1	Servicios de limpieza y manejo de desechos G. Corriente	\$0.00	\$92.00	\$0.00	\$0.00	\$0.00	\$92.00
A	8230-161-7-CEC001-3721-1	Pasajes terrestres G. Corriente	\$0.00	\$2,412.00	\$0.00	\$0.00	\$0.00	\$2,412.00
A	8230-161-7-CEC001-3751-1	Viáticos en el país G. Corriente	\$0.00	\$1,859.00	\$0.00	\$1,343.00	\$0.00	\$3,202.00
A	8230-161-7-CEC001-3791-1	Otros servicios de traslado y hospedaje G. Corriente	\$0.00	\$210.00	\$0.00	\$0.00	\$0.00	\$210.00
A	8230-161-7-CEC001-3981-1	Impuesto sobre nóminas y otros que se deriven de una relación laboral G. Corriente	\$0.00	\$2,469,500.71	\$0.00	\$132,661.97	\$0.00	\$2,602,162.68
A	8230-161-7-EMS001-1131-1	Sueldos a Funcionarios G. Corriente	\$0.00	-\$36,630.50	\$787,558.77	\$0.00	\$0.00	-\$824,189.27
A	8230-161-7-EMS001-1133-1	Sueldos a Trabajadores G. Corriente	\$0.00	-\$12,089.50	\$327,065.00	\$0.00	\$0.00	-\$339,154.50
A	8230-161-7-EMS001-1135-1	Sueldos a Magisterio G. Corriente	\$0.00	-\$52,216.50	\$0.00	\$488,700.31	\$0.00	\$436,483.81
A	8230-161-7-EMS001-1312-1	Prima Quinquenal a Trabajadores G. Corriente	\$0.00	-\$2,006.50	\$0.00	\$200,758.29	\$0.00	\$198,751.79
A	8230-161-7-EMS001-1313-1	Prima Quinquenal al Magisterio G. Corriente	\$0.00	-\$8,668.50	\$24,257.91	\$0.00	\$0.00	-\$32,926.41
A	8230-161-7-EMS001-1321-1	Primas de vacaciones, dominical y gratificación de fin de año a Funcionarios G. Corriente	\$0.00	-\$2,442.00	\$70,786.88	\$0.00	\$0.00	-\$73,228.88
A	8230-161-7-EMS001-1323-1	Primas de vacaciones, dominical y gratificación de fin de año a Trabajadores G. Corriente	\$0.00	-\$939.00	\$0.00	\$3,513.46	\$0.00	\$2,574.46
A	8230-161-7-EMS001-1324-1	Primas de vacaciones, dominical y gratificación de fin de año al Magisterio G. Corriente	\$0.00	-\$4,245.00	\$0.00	\$53,052.74	\$0.00	\$48,807.74
A	8230-161-7-EMS001-1326-1	Gratificación de fin de año a Funcionarios G. Corriente	\$0.00	-\$4,070.50	\$0.00	\$0.00	\$0.00	-\$4,070.50
A	8230-161-7-EMS001-1328-1	Gratificación de fin de año a Trabajadores G. Corriente	\$0.00	-\$1,566.00	\$0.00	\$0.00	\$0.00	-\$1,566.00
A	8230-161-7-EMS001-1329-1	Gratificación de fin de año al Magisterio G. Corriente	\$0.00	-\$6,765.00	\$0.00	\$0.00	\$0.00	-\$6,765.00
A	8230-161-7-EMS001-1411-1	Aportaciones de seguridad social G. Corriente	\$0.00	\$371,890.32	\$0.00	\$0.00	\$0.00	\$371,890.32
A	8230-161-7-EMS001-1421-1	Aportaciones a fondos de vivienda G. Corriente	\$0.00	\$126,878.18	\$280,199.15	\$0.00	\$0.00	-\$153,320.97
A	8230-161-7-EMS001-1511-1	Cuotas para el fondo de ahorro y fondo de trabajo G. Corriente	\$0.00	\$0.00	\$0.00	\$1,895.25	\$0.00	\$1,895.25
A	8230-161-7-EMS001-154F-1	Prestaciones contractuales a Funcionarios del Sector Educativo G. Corriente	\$0.00	\$422,698.00	\$0.00	\$0.00	\$0.00	\$422,698.00
A	8230-161-7-EMS001-154H-1	Prestaciones contractuales a Trabajadores del Sector Educativo G. Corriente	\$0.00	-\$44,246.00	\$0.00	\$0.00	\$0.00	-\$44,246.00
A	8230-161-7-EMS001-154J-1	Prestaciones contractuales a Magisterio G. Corriente	\$0.00	\$45,784.00	\$0.00	\$0.00	\$0.00	\$45,784.00
A	8230-161-7-EMS001-1593-1	Cuotas despensa a Trabajadores G. Corriente	\$0.00	-\$2,623.00	\$0.00	\$67,921.50	\$0.00	\$65,298.50



# Colegio de Estudios Científicos y Tecnológicos del Estado de Tlaxcala TLAXCALA

**Balanza de Comprobación del 01/abr./2024 al 30/jun./2024**  
Cuentas con saldos y movimientos acumulado. (De la cuenta: 1000 a la 9999)

Fecha y hora de Impresión | 08/jul./2024  
03:01 p. m.

Usr: tacho  
Rep: rptBalanzaComprobacion

Nat.	Cuenta	Nombre de la cuenta	SALDO ANTERIOR		MOVIMIENTOS		SALDO ACTUAL	
			DEUDOR	ACREEDOR	DEUDOR	ACREEDOR	DEUDOR	ACREEDOR
A	8230-161-7-EMS001-1595-1	Cuotas despensa al Magisterio G. Corriente	\$0.00	\$0.00	\$0.00	\$674,026.16	\$0.00	\$674,026.16
A	8230-161-7-EMS001-2111-1	Materiales, útiles y equipos menores de oficina G. Corriente	\$0.00	-\$181,089.92	\$0.00	\$0.00	\$0.00	-\$181,089.92
A	8230-161-7-EMS001-3111-1	Energía eléctrica G. Corriente	\$0.00	\$0.00	\$0.00	\$40,447.81	\$0.00	\$40,447.81
A	8230-161-7-EMS001-3131-1	Agua G. Corriente	\$0.00	\$0.00	\$13,000.00	\$10,000.00	\$0.00	-\$3,000.00
A	8230-161-7-EMS001-3221-1	Arrendamiento de edificios G. Corriente	\$0.00	\$0.00	\$18,000.00	\$7,200.00	\$0.00	-\$10,800.00
A	8230-161-7-EMS001-3231-1	Arrendamiento de mobiliario y equipo de administración, educacional y recreativo G. Corriente	\$0.00	\$0.00	\$14,002.00	\$2,500.00	\$0.00	-\$11,502.00
A	8230-161-7-EMS001-3381-1	Servicios de vigilancia G. Corriente	\$0.00	\$181,089.92	\$0.00	\$0.00	\$0.00	\$181,089.92
A	8230-161-7-EMS001-3411-1	Servicios financieros y bancarios G. Corriente	\$0.00	\$0.00	\$348.00	\$0.00	\$0.00	-\$348.00
A	8230-161-7-EMS001-3551-1	Reparación y mantenimiento de equipo de transporte G. Corriente	\$0.00	\$0.00	\$5.00	\$5.00	\$0.00	\$0.00
A	8230-161-7-EMS001-3921-1	Impuestos y derechos G. Corriente	\$0.00	\$0.00	\$5.00	\$10.00	\$0.00	\$5.00
A	8230-161-7-EMS001-3981-1	Impuesto sobre nóminas y otros que se deriven de una relación laboral G. Corriente	\$0.00	\$450,917.70	\$14,802.81	\$21,719.15	\$0.00	\$457,834.04
A	8230-162-1-CEC002-2211-1	Productos alimenticios para personas G. Corriente	\$0.00	\$0.00	\$393.50	\$0.00	\$0.00	-\$393.50
A	8230-162-1-CEC002-3221-1	Arrendamiento de edificios G. Corriente	\$0.00	\$6,300.00	\$6,300.00	\$0.00	\$0.00	\$0.00
A	8230-162-1-CEC002-3361-1	Servicios de apoyo administrativo, fotocopiado e impresión G. Corriente	\$0.00	\$0.00	\$4,500.00	\$0.00	\$0.00	-\$4,500.00
A	8230-162-1-CEC002-3751-1	Viáticos en el país G. Corriente	\$0.00	\$0.00	\$3,000.00	\$0.00	\$0.00	-\$3,000.00
A	8230-162-1-CEC002-3821-1	Gastos de orden social y cultural G. Corriente	\$0.00	\$0.00	\$1,000.00	\$0.00	\$0.00	-\$1,000.00
A	8230-162-1-EMS001-2931-1	Refacciones y accesorios menores de mobiliario y equipo de administración, educacional y recreativo G. Corriente	\$0.00	\$0.00	\$0.00	\$7,000.00	\$0.00	\$7,000.00
A	8230-162-2-CEC002-2211-1	Productos alimenticios para personas G. Corriente	\$0.00	\$0.00	\$3,010.50	\$0.00	\$0.00	-\$3,010.50
A	8230-162-2-CEC002-3291-1	Otros arrendamientos G. Corriente	\$0.00	\$0.00	\$950.16	\$0.00	\$0.00	-\$950.16
A	8230-162-2-CEC002-3361-1	Servicios de apoyo administrativo, fotocopiado e impresión G. Corriente	\$0.00	\$0.00	\$2,054.10	\$0.00	\$0.00	-\$2,054.10
A	8230-162-2-CEC002-3721-1	Pasajes terrestres G. Corriente	\$0.00	\$0.00	\$3,890.00	\$1,056.00	\$0.00	-\$2,834.00
A	8230-162-2-CEC002-3751-1	Viáticos en el país G. Corriente	\$0.00	\$0.00	\$967.00	\$3,400.00	\$0.00	\$2,433.00
A	8230-162-2-CEC002-3791-1	Otros servicios de traslado y hospedaje G. Corriente	\$0.00	\$0.00	\$0.00	\$224.00	\$0.00	\$224.00



# Colegio de Estudios Científicos y Tecnológicos del Estado de Tlaxcala TLAXCALA

**Balanza de Comprobación del 01/abr./2024 al 30/jun./2024**  
Cuentas con saldos y movimientos acumulado. (De la cuenta: 1000 a la 9999)

Fecha y hora de Impresión | 08/jul./2024  
03:01 p. m.

Usr: tacho  
Rep: rptBalanzaComprobacion

Nat.	Cuenta	Nombre de la cuenta	SALDO ANTERIOR		MOVIMIENTOS		SALDO ACTUAL	
			DEUDOR	ACREEDOR	DEUDOR	ACREEDOR	DEUDOR	ACREEDOR
A	8230-162-2-CEC002-3821-1	Gastos de orden social y cultural G. Corriente	\$0.00	\$0.00	\$2,136.28	\$0.00	\$0.00	-\$2,136.28
A	8230-162-2-EMS001-2171-1	Materiales y útiles de enseñanza G. Corriente	\$0.00	\$0.00	\$40.30	\$0.00	\$0.00	-\$40.30
A	8230-162-2-EMS001-2211-1	Productos alimenticios para personas G. Corriente	\$0.00	\$0.00	\$7,000.00	\$0.00	\$0.00	-\$7,000.00
A	8230-162-2-EMS001-2931-1	Refacciones y accesorios menores de mobiliario y equipo de administración, educacional y recreativo G. Corriente	\$0.00	\$0.00	\$334.72	\$0.00	\$0.00	-\$334.72
A	8230-162-2-EMS001-3291-1	Otros arrendamientos G. Corriente	\$0.00	\$0.00	\$1,500.00	\$0.00	\$0.00	-\$1,500.00
A	8230-162-2-EMS001-3361-1	Servicios de apoyo administrativo, fotocopiado e impresión G. Corriente	\$0.00	\$0.00	\$179.20	\$0.00	\$0.00	-\$179.20
A	8230-162-2-EMS001-3711-1	Pasajes aéreos G. Corriente	\$0.00	\$0.00	\$5,000.00	\$0.00	\$0.00	-\$5,000.00
A	8230-162-2-EMS001-3751-1	Viáticos en el país G. Corriente	\$0.00	\$0.00	\$14,400.00	\$0.00	\$0.00	-\$14,400.00
A	8230-162-3-CEC002-2111-1	Materiales, útiles y equipos menores de oficina G. Corriente	\$0.00	\$0.00	\$0.00	\$428.74	\$0.00	\$428.74
A	8230-162-3-CEC002-2141-1	Materiales, útiles y equipos menores de tecnologías de la información y comunicaciones G. Corriente	\$0.00	\$0.00	\$428.74	\$0.00	\$0.00	-\$428.74
A	8230-162-3-CEC002-2211-1	Productos alimenticios para personas G. Corriente	\$0.00	-\$679.76	\$73,392.24	\$1,715.90	\$0.00	-\$72,356.10
A	8230-162-3-CEC002-2461-1	Material eléctrico y electrónico G. Corriente	\$0.00	\$679.76	\$0.00	\$0.00	\$0.00	\$679.76
A	8230-162-3-CEC002-3221-1	Arrendamiento de edificios G. Corriente	\$0.00	-\$6,300.00	\$18,700.00	\$0.00	\$0.00	-\$25,000.00
A	8230-162-3-CEC002-3291-1	Otros arrendamientos G. Corriente	\$0.00	\$0.00	\$14,000.00	\$0.00	\$0.00	-\$14,000.00
A	8230-162-3-CEC002-3341-1	Servicios de capacitación G. Corriente	\$0.00	\$0.00	\$30,000.00	\$0.00	\$0.00	-\$30,000.00
A	8230-162-3-CEC002-3361-1	Servicios de apoyo administrativo, fotocopiado e impresión G. Corriente	\$0.00	\$0.00	\$11,041.21	\$0.00	\$0.00	-\$11,041.21
A	8230-162-3-CEC002-3751-1	Viáticos en el país G. Corriente	\$0.00	\$0.00	\$13,400.00	\$0.00	\$0.00	-\$13,400.00
A	8230-162-3-EMS001-2111-1	Materiales, útiles y equipos menores de oficina G. Corriente	\$0.00	\$0.00	\$14.47	\$0.00	\$0.00	-\$14.47
A	8230-162-3-EMS001-2211-1	Productos alimenticios para personas G. Corriente	\$0.00	\$0.00	\$14,108.20	\$0.00	\$0.00	-\$14,108.20
A	8230-162-3-EMS001-2231-1	Utensilios para el servicio de alimentación G. Corriente	\$0.00	\$0.00	\$4,270.92	\$0.00	\$0.00	-\$4,270.92
A	8230-162-3-EMS001-3751-1	Viáticos en el país G. Corriente	\$0.00	\$0.00	\$2,500.00	\$0.00	\$0.00	-\$2,500.00
A	8230-162-3-EMS001-3821-1	Gastos de orden social y cultural G. Corriente	\$0.00	\$0.00	\$17,500.00	\$0.00	\$0.00	-\$17,500.00
A	8230-162-4-CEC005-2561-1	Fibras sintéticas, hules, plásticos y derivados G. Corriente	\$0.00	-\$1,320.00	\$3,959.08	\$0.00	\$0.00	-\$5,279.08



## Colegio de Estudios Científicos y Tecnológicos del Estado de Tlaxcala TLAXCALA

**Balanza de Comprobación del 01/abr./2024 al 30/jun./2024**  
Cuentas con saldos y movimientos acumulado. (De la cuenta: 1000 a la 9999)

Fecha y hora de Impresión | 08/jul./2024  
03:01 p. m.

Usr: tacho  
Rep: rptBalanzaComprobacion

Nat.	Cuenta	Nombre de la cuenta	SALDO ANTERIOR		MOVIMIENTOS		SALDO ACTUAL	
			DEUDOR	ACREEDOR	DEUDOR	ACREEDOR	DEUDOR	ACREEDOR
A	8230-162-4-CEC005-2721-1	Prendas de seguridad y protección personal G. Corriente	\$0.00	\$1,320.00	\$0.00	\$0.00	\$0.00	\$1,320.00
A	8230-162-4-CEC005-2911-1	Herramientas menores G. Corriente	\$0.00	\$0.00	\$0.00	\$3,959.08	\$0.00	\$3,959.08
A	8230-162-4-CEC005-5911-2	Software G. Capital	\$0.00	\$0.00	\$1,800,000.00	\$0.00	\$0.00	-\$1,800,000.00
A	8230-162-4-EMS001-5911-2	Software G. Capital	\$0.00	\$0.00	\$700,000.00	\$0.00	\$0.00	-\$700,000.00
A	8230-162-5-CEC002-2111-1	Materiales, útiles y equipos menores de oficina G. Corriente	\$0.00	\$0.00	\$1,600.00	\$0.00	\$0.00	-\$1,600.00
A	8230-162-5-CEC002-2211-1	Productos alimenticios para personas G. Corriente	\$0.00	\$0.00	\$7,855.00	\$0.00	\$0.00	-\$7,855.00
A	8230-162-5-CEC002-3361-1	Servicios de apoyo administrativo, fotocopiado e impresión G. Corriente	\$0.00	\$0.00	\$0.00	\$2,000.00	\$0.00	\$2,000.00
A	8230-162-5-CEC002-3821-1	Gastos de orden social y cultural G. Corriente	\$0.00	\$0.00	\$0.00	\$355.00	\$0.00	\$355.00
A	8230-162-5-CEC004-2711-1	Vestuario y uniformes G. Corriente	\$0.00	\$0.00	\$4,000.00	\$0.00	\$0.00	-\$4,000.00
A	8230-162-5-CEC004-3821-1	Gastos de orden social y cultural G. Corriente	\$0.00	\$0.00	\$0.00	\$4,000.00	\$0.00	\$4,000.00
A	8230-162-5-EMS001-3821-1	Gastos de orden social y cultural G. Corriente	\$0.00	\$0.00	\$0.00	\$19,400.00	\$0.00	\$19,400.00
A	8230-162-6-CEC002-2211-1	Productos alimenticios para personas G. Corriente	\$0.00	\$0.00	\$1,000.00	\$0.00	\$0.00	-\$1,000.00
A	8230-162-6-CEC002-3751-1	Viáticos en el país G. Corriente	\$0.00	\$0.00	\$5,000.00	\$0.00	\$0.00	-\$5,000.00
A	8230-162-6-CEC004-2141-1	Materiales, útiles y equipos menores de tecnologías de la información y comunicaciones G. Corriente	\$0.00	\$0.00	\$0.00	\$3,130.84	\$0.00	\$3,130.84
A	8230-162-6-CEC004-2711-1	Vestuario y uniformes G. Corriente	\$0.00	\$0.00	\$8,000.00	\$0.00	\$0.00	-\$8,000.00
A	8230-162-6-CEC004-2991-1	Refacciones y accesorios menores otros bienes muebles G. Corriente	\$0.00	\$0.00	\$725.31	\$0.00	\$0.00	-\$725.31
A	8230-162-6-CEC004-3251-1	Arrendamiento de equipo de transporte G. Corriente	\$0.00	\$0.00	\$35,195.00	\$0.00	\$0.00	-\$35,195.00
A	8230-162-6-CEC004-3361-1	Servicios de apoyo administrativo, fotocopiado e impresión G. Corriente	\$0.00	\$0.00	\$0.00	\$9,725.31	\$0.00	\$9,725.31
A	8230-162-6-CEC004-3651-1	SERVICIOS DE LA INDUSTRIA FÍLMICA, DEL SONIDO Y DEL VIDEO G. Corriente	\$0.00	\$0.00	\$10,000.00	\$0.00	\$0.00	-\$10,000.00
A	8230-162-6-CEC004-3721-1	Pasajes terrestres G. Corriente	\$0.00	\$0.00	\$0.00	\$5,602.00	\$0.00	\$5,602.00
A	8230-162-6-CEC004-3751-1	Viáticos en el país G. Corriente	\$0.00	\$0.00	\$2,670.00	\$20,311.00	\$0.00	\$17,641.00
A	8230-162-6-CEC004-3791-1	Otros servicios de traslado y hospedaje G. Corriente	\$0.00	\$0.00	\$0.00	\$54.00	\$0.00	\$54.00
A	8230-162-6-CEC004-3821-1	Gastos de orden social y cultural G. Corriente	\$0.00	\$0.00	\$0.00	\$17,319.16	\$0.00	\$17,319.16



# Colegio de Estudios Científicos y Tecnológicos del Estado de Tlaxcala TLAXCALA

**Balanza de Comprobación del 01/abr./2024 al 30/jun./2024**  
Cuentas con saldos y movimientos acumulado. (De la cuenta: 1000 a la 9999)

Fecha y hora de Impresión | 08/jul./2024  
03:01 p. m.

Usr: tacho  
Rep: rptBalanzaComprobacion

Nat.	Cuenta	Nombre de la cuenta	SALDO ANTERIOR		MOVIMIENTOS		SALDO ACTUAL	
			DEUDOR	ACREEDOR	DEUDOR	ACREEDOR	DEUDOR	ACREEDOR
A	8230-162-7-CEC001-2111-1	Materiales, útiles y equipos menores de oficina G. Corriente	\$0.00	-\$269,740.48	\$0.00	\$997.60	\$0.00	-\$268,742.88
A	8230-162-7-CEC001-2141-1	Materiales, útiles y equipos menores de tecnologías de la información y comunicaciones G. Corriente	\$0.00	-\$188,638.00	\$997.60	\$0.00	\$0.00	-\$189,635.60
A	8230-162-7-CEC001-2161-1	Material de limpieza G. Corriente	\$0.00	-\$350,000.00	\$0.00	\$0.00	\$0.00	-\$350,000.00
A	8230-162-7-CEC001-2211-1	Productos alimenticios para personas G. Corriente	\$0.00	\$0.00	\$5,000.00	\$0.00	\$0.00	-\$5,000.00
A	8230-162-7-CEC001-3231-1	Arrendamiento de mobiliario y equipo de administración, educacional y recreativo G. Corriente	\$0.00	\$0.00	\$6,834.00	\$0.00	\$0.00	-\$6,834.00
A	8230-162-7-CEC001-3311-1	Servicios legales, de contabilidad, auditoría y relacionados G. Corriente	\$0.00	\$0.00	\$0.00	\$0.00	\$0.00	\$0.00
A	8230-162-7-CEC001-3341-1	Servicios de capacitación G. Corriente	\$0.00	\$0.00	\$12,615.00	\$9,560.00	\$0.00	-\$3,055.00
A	8230-162-7-CEC001-3381-1	Servicios de vigilancia G. Corriente	\$0.00	\$808,378.48	\$0.00	\$2,035,486.39	\$0.00	\$2,843,864.87
A	8230-162-7-CEC001-3551-1	Reparación y mantenimiento de equipo de transporte G. Corriente	\$0.00	\$0.00	\$1,150.00	\$1,150.00	\$0.00	\$0.00
A	8230-162-7-CEC001-3721-1	Pasajes terrestres G. Corriente	\$0.00	-\$146.24	\$3,778.75	\$0.00	\$0.00	-\$3,924.99
A	8230-162-7-CEC001-3751-1	Viáticos en el país G. Corriente	\$0.00	-\$12,692.19	\$21,236.55	\$0.00	\$0.00	-\$33,928.74
A	8230-162-7-CEC001-3761-1	Viáticos en el extranjero G. Corriente	\$0.00	\$12,838.43	\$0.00	\$0.00	\$0.00	\$12,838.43
A	8230-162-7-CEC001-3791-1	Otros servicios de traslado y hospedaje G. Corriente	\$0.00	\$0.00	\$0.00	\$305.00	\$0.00	\$305.00
A	8230-162-7-CEC001-3921-1	Impuestos y derechos G. Corriente	\$0.00	\$0.00	\$10,710.00	\$10,710.00	\$0.00	\$0.00
A	8230-162-7-CEC001-3981-1	Impuesto sobre nóminas y otros que se deriven de una relación laboral G. Corriente	\$0.00	\$7,548.98	\$0.00	\$24,758.57	\$0.00	\$32,307.55
A	8230-162-7-EMS001-3381-1	Servicios de vigilancia G. Corriente	\$0.00	\$0.00	\$0.00	\$740,447.81	\$0.00	\$740,447.81
A	8230-162-7-EMS001-3981-1	Impuesto sobre nóminas y otros que se deriven de una relación laboral G. Corriente	\$0.00	\$1,500.90	\$0.00	\$5,137.14	\$0.00	\$6,638.04
D	8240	PRESUPUESTO DE EGRESOS COMPROMETIDO	\$1,380,414.09	\$0.00	\$132,245,103.37	\$133,301,309.46	\$324,208.00	\$0.00
D	8240-151-3-EMS001-3341-1	Servicios de capacitación G. Corriente	\$156,600.00	\$0.00	\$0.00	\$156,600.00	\$0.00	\$0.00
D	8240-151-7-CEC001-1131-1	Sueldos a Funcionarios G. Corriente	\$0.00	\$0.00	\$11,295,873.61	\$11,295,873.61	\$0.00	\$0.00
D	8240-151-7-CEC001-1132-1	Sueldos al Personal G. Corriente	\$0.00	\$0.00	\$4,093,154.00	\$4,093,154.00	\$0.00	\$0.00
D	8240-151-7-CEC001-1133-1	Sueldos a Trabajadores G. Corriente	\$0.00	\$0.00	\$11,530,718.77	\$11,530,718.77	\$0.00	\$0.00
D	8240-151-7-CEC001-1135-1	Sueldos a Magisterio G. Corriente	\$0.00	\$0.00	\$14,041,501.47	\$14,041,501.47	\$0.00	\$0.00



# Colegio de Estudios Científicos y Tecnológicos del Estado de Tlaxcala TLAXCALA

**Balanza de Comprobación del 01/abr./2024 al 30/jun./2024**  
Cuentas con saldos y movimientos acumulado. (De la cuenta: 1000 a la 9999)

Fecha y hora de Impresión | 08/jul./2024  
03:01 p. m.

Usr: tacho  
Rep: rptBalanzaComprobacion

Nat.	Cuenta	Nombre de la cuenta	SALDO ANTERIOR		MOVIMIENTOS		SALDO ACTUAL	
			DEUDOR	ACREEDOR	DEUDOR	ACREEDOR	DEUDOR	ACREEDOR
D	8240-151-7-CEC001-1312 -1	Prima Quinquenal a Trabajadores G. Corriente	\$0.00	\$0.00	\$1,643,287.01	\$1,643,287.01	\$0.00	\$0.00
D	8240-151-7-CEC001-1313 -1	Prima Quinquenal al Magisterio G. Corriente	\$0.00	\$0.00	\$2,830,261.88	\$2,830,261.88	\$0.00	\$0.00
D	8240-151-7-CEC001-1321 -1	Primas de vacaciones, dominical y gratificación de fin de año a Funcionarios G. Corriente	\$0.00	\$0.00	\$0.00	\$0.00	\$0.00	\$0.00
D	8240-151-7-CEC001-1322 -1	Primas de vacaciones, dominical y gratificación de fin de año al Personal G. Corriente	\$0.00	\$0.00	\$0.00	\$0.00	\$0.00	\$0.00
D	8240-151-7-CEC001-1323 -1	Primas de vacaciones, dominical y gratificación de fin de año a Trabajadores G. Corriente	\$0.00	\$0.00	\$0.00	\$0.00	\$0.00	\$0.00
D	8240-151-7-CEC001-1324 -1	Primas de vacaciones, dominical y gratificación de fin de año al Magisterio G. Corriente	\$0.00	\$0.00	\$0.00	\$0.00	\$0.00	\$0.00
D	8240-151-7-CEC001-1411 -1	Aportaciones de seguridad social G. Corriente	\$0.00	\$0.00	\$15,026,900.84	\$15,026,900.84	\$0.00	\$0.00
D	8240-151-7-CEC001-1421 -1	Aportaciones a fondos de vivienda G. Corriente	\$0.00	\$0.00	\$1,485,451.24	\$1,485,451.24	\$0.00	\$0.00
D	8240-151-7-CEC001-154F -1	Prestaciones contractuales a Funcionarios del Sector Educativo G. Corriente	\$0.00	\$0.00	\$0.00	\$0.00	\$0.00	\$0.00
D	8240-151-7-CEC001-154G -1	Prestaciones contractuales al Personal del Sector Educativo G. Corriente	\$0.00	\$0.00	\$0.00	\$0.00	\$0.00	\$0.00
D	8240-151-7-CEC001-154H -1	Prestaciones contractuales a Trabajadores del Sector Educativo G. Corriente	\$0.00	\$0.00	\$49,052.51	\$49,052.51	\$0.00	\$0.00
D	8240-151-7-CEC001-154J -1	Prestaciones contractuales a Magisterio G. Corriente	\$0.00	\$0.00	\$783,132.81	\$783,132.81	\$0.00	\$0.00
D	8240-151-7-CEC001-1592 -1	Cuotas despensa al Personal G. Corriente	\$0.00	\$0.00	\$222,318.00	\$222,318.00	\$0.00	\$0.00
D	8240-151-7-CEC001-1593 -1	Cuotas despensa a Trabajadores G. Corriente	\$0.00	\$0.00	\$863,500.50	\$863,500.50	\$0.00	\$0.00
D	8240-151-7-CEC001-1595 -1	Cuotas despensa al Magisterio G. Corriente	\$0.00	\$0.00	\$545,273.36	\$545,273.36	\$0.00	\$0.00
D	8240-151-7-CEC001-3111-1	Energía eléctrica G. Corriente	\$0.00	\$0.00	\$260,350.00	\$260,350.00	\$0.00	\$0.00
D	8240-151-7-CEC001-3141 -1	Telefonía tradicional G. Corriente	\$0.00	\$0.00	\$134,695.54	\$134,695.54	\$0.00	\$0.00
D	8240-151-7-CEC001-3171 -1	Servicios de acceso de Internet, redes y procesamiento de información G. Corriente	\$0.00	\$0.00	\$74,054.40	\$74,054.40	\$0.00	\$0.00
D	8240-151-7-CEC001-3381 -1	Servicios de vigilancia G. Corriente	\$981,362.12	\$0.00	\$3,307,962.18	\$4,289,324.30	\$0.00	\$0.00
D	8240-151-7-EMS001-1131 -1	Sueldos a Funcionarios G. Corriente	\$0.00	\$0.00	\$2,503,563.72	\$2,503,563.72	\$0.00	\$0.00
D	8240-151-7-EMS001-1133 -1	Sueldos a Trabajadores G. Corriente	\$0.00	\$0.00	\$992,195.77	\$992,195.77	\$0.00	\$0.00
D	8240-151-7-EMS001-1135 -1	Sueldos a Magisterio G. Corriente	\$0.00	\$0.00	\$4,386,559.85	\$4,386,559.85	\$0.00	\$0.00
D	8240-151-7-EMS001-1312 -1	Prima Quinquenal a Trabajadores G. Corriente	\$0.00	\$0.00	\$108,591.46	\$108,591.46	\$0.00	\$0.00



# Colegio de Estudios Científicos y Tecnológicos del Estado de Tlaxcala TLAXCALA

**Balanza de Comprobación del 01/abr./2024 al 30/jun./2024**  
Cuentas con saldos y movimientos acumulado. (De la cuenta: 1000 a la 9999)

Fecha y hora de Impresión | 08/jul./2024  
03:01 p. m.

Usr: tacho  
Rep: rptBalanzaComprobacion

Nat.	Cuenta	Nombre de la cuenta	SALDO ANTERIOR		MOVIMIENTOS		SALDO ACTUAL	
			DEUDOR	ACREEDOR	DEUDOR	ACREEDOR	DEUDOR	ACREEDOR
D	8240-151-7-EMS001-1313-1	Prima Quinquenal al Magisterio G. Corriente	\$0.00	\$0.00	\$705,163.45	\$705,163.45	\$0.00	\$0.00
D	8240-151-7-EMS001-1321-1	Primas de vacaciones, dominical y gratificación de fin de año a Funcionarios G. Corriente	\$0.00	\$0.00	\$0.00	\$0.00	\$0.00	\$0.00
D	8240-151-7-EMS001-1323-1	Primas de vacaciones, dominical y gratificación de fin de año a Trabajadores G. Corriente	\$0.00	\$0.00	\$0.00	\$0.00	\$0.00	\$0.00
D	8240-151-7-EMS001-1324-1	Primas de vacaciones, dominical y gratificación de fin de año al Magisterio G. Corriente	\$0.00	\$0.00	\$0.00	\$0.00	\$0.00	\$0.00
D	8240-151-7-EMS001-1411-1	Aportaciones de seguridad social G. Corriente	\$0.00	\$0.00	\$1,892,391.55	\$1,892,391.55	\$0.00	\$0.00
D	8240-151-7-EMS001-1421-1	Aportaciones a fondos de vivienda G. Corriente	\$0.00	\$0.00	\$0.00	\$0.00	\$0.00	\$0.00
D	8240-151-7-EMS001-154F-1	Prestaciones contractuales a Funcionarios del Sector Educativo G. Corriente	\$0.00	\$0.00	\$0.00	\$0.00	\$0.00	\$0.00
D	8240-151-7-EMS001-154H-1	Prestaciones contractuales a Trabajadores del Sector Educativo G. Corriente	\$0.00	\$0.00	\$42,087.40	\$42,087.40	\$0.00	\$0.00
D	8240-151-7-EMS001-154J-1	Prestaciones contractuales a Magisterio G. Corriente	\$0.00	\$0.00	\$257,307.72	\$257,307.72	\$0.00	\$0.00
D	8240-151-7-EMS001-1593-1	Cuotas despensa a Trabajadores G. Corriente	\$0.00	\$0.00	\$112,950.00	\$112,950.00	\$0.00	\$0.00
D	8240-151-7-EMS001-1595-1	Cuotas despensa al Magisterio G. Corriente	\$0.00	\$0.00	\$390,080.08	\$390,080.08	\$0.00	\$0.00
D	8240-151-7-EMS001-3111-1	Energía eléctrica G. Corriente	\$0.00	\$0.00	\$135,434.00	\$135,434.00	\$0.00	\$0.00
D	8240-151-7-EMS001-3171-1	Servicios de acceso de Internet, redes y procesamiento de información G. Corriente	\$0.00	\$0.00	\$126,950.40	\$126,950.40	\$0.00	\$0.00
D	8240-151-7-EMS001-3381-1	Servicios de vigilancia G. Corriente	\$226,005.55	\$0.00	\$761,816.46	\$987,822.01	\$0.00	\$0.00
D	8240-161-3-CEC002-3341-1	Servicios de capacitación G. Corriente	\$0.00	\$0.00	\$0.00	\$0.00	\$0.00	\$0.00
D	8240-161-4-CEC003-2141-1	Materiales, útiles y equipos menores de tecnologías de la información y comunicaciones G. Corriente	\$0.00	\$0.00	\$0.00	\$0.00	\$0.00	\$0.00
D	8240-161-4-CEC003-2461-1	Material eléctrico y electrónico G. Corriente	\$0.00	\$0.00	\$0.00	\$0.00	\$0.00	\$0.00
D	8240-161-4-CEC003-2491-1	Otros materiales y artículos de construcción y reparación G. Corriente	\$0.00	\$0.00	\$6,130.00	\$6,130.00	\$0.00	\$0.00
D	8240-161-4-CEC003-2561-1	Fibras sintéticas, hules, plásticos y derivados G. Corriente	\$0.00	\$0.00	\$701.81	\$701.81	\$0.00	\$0.00
D	8240-161-4-CEC003-2721-1	Prendas de seguridad y protección personal G. Corriente	\$0.00	\$0.00	\$0.00	\$0.00	\$0.00	\$0.00
D	8240-161-4-CEC003-2911-1	Herramientas menores G. Corriente	\$0.00	\$0.00	\$0.00	\$0.00	\$0.00	\$0.00
D	8240-161-4-CEC003-2921-1	Refacciones y accesorios menores de edificios G. Corriente	\$0.00	\$0.00	\$599.00	\$599.00	\$0.00	\$0.00
D	8240-161-4-CEC003-2941-1	Refacciones y accesorios menores de equipo de cómputo y tecnologías de la información G. Corriente	\$0.00	\$0.00	\$1,759.58	\$1,759.58	\$0.00	\$0.00



# Colegio de Estudios Científicos y Tecnológicos del Estado de Tlaxcala TLAXCALA

**Balanza de Comprobación del 01/abr./2024 al 30/jun./2024**  
**Cuentas con saldos y movimientos acumulado. (De la cuenta: 1000 a la 9999)**

Fecha y hora de Impresión | 08/jul./2024  
03:01 p. m.

Usr: tacho  
Rep: rptBalanzaComprobacion

Nat.	Cuenta	Nombre de la cuenta	SALDO ANTERIOR		MOVIMIENTOS		SALDO ACTUAL	
			DEUDOR	ACREEDOR	DEUDOR	ACREEDOR	DEUDOR	ACREEDOR
D	8240-161-4-CEC005-3171-1	Servicios de acceso de Internet, redes y procesamiento de información G. Corriente	\$0.00	\$0.00	\$0.00	\$0.00	\$0.00	\$0.00
D	8240-161-5-EMS001-2111-1	Materiales, útiles y equipos menores de oficina G. Corriente	\$0.00	\$0.00	\$1,699.63	\$1,699.63	\$0.00	\$0.00
D	8240-161-5-EMS001-2231-1	Utensilios para el servicio de alimentación G. Corriente	\$0.00	\$0.00	\$3,128.52	\$3,128.52	\$0.00	\$0.00
D	8240-161-5-EMS001-2731-1	Artículos deportivos G. Corriente	\$0.00	\$0.00	\$23,166.36	\$23,166.36	\$0.00	\$0.00
D	8240-161-5-EMS001-3291-1	Otros arrendamientos G. Corriente	\$0.00	\$0.00	\$1,032.40	\$1,032.40	\$0.00	\$0.00
D	8240-161-5-EMS001-3361-1	Servicios de apoyo administrativo, fotocopiado e impresión G. Corriente	\$0.00	\$0.00	\$2,517.20	\$2,517.20	\$0.00	\$0.00
D	8240-161-5-EMS001-3751-1	Viáticos en el país G. Corriente	\$0.00	\$0.00	\$13,215.69	\$13,215.69	\$0.00	\$0.00
D	8240-161-5-EMS001-3821-1	Gastos de orden social y cultural G. Corriente	\$0.00	\$0.00	\$103,263.12	\$103,263.12	\$0.00	\$0.00
D	8240-161-7-CEC001-1131-1	Sueldos a Funcionarios G. Corriente	\$0.00	\$0.00	\$4,951,041.50	\$4,951,041.50	\$0.00	\$0.00
D	8240-161-7-CEC001-1132-1	Sueldos al Personal G. Corriente	\$0.00	\$0.00	\$170,709.38	\$170,709.38	\$0.00	\$0.00
D	8240-161-7-CEC001-1133-1	Sueldos a Trabajadores G. Corriente	\$0.00	\$0.00	\$2,497,002.35	\$2,497,002.35	\$0.00	\$0.00
D	8240-161-7-CEC001-1134-1	Sueldos a Interinos G. Corriente	\$0.00	\$0.00	\$4,361,381.52	\$4,361,381.52	\$0.00	\$0.00
D	8240-161-7-CEC001-1135-1	Sueldos a Magisterio G. Corriente	\$0.00	\$0.00	\$3,158,499.38	\$3,158,499.38	\$0.00	\$0.00
D	8240-161-7-CEC001-1211-1	Honorarios asimilables a salarios G. Corriente	\$0.00	\$0.00	\$83,394.90	\$83,394.90	\$0.00	\$0.00
D	8240-161-7-CEC001-1312-1	Prima Quinquenal a Trabajadores G. Corriente	\$0.00	\$0.00	\$3,839,124.63	\$3,839,124.63	\$0.00	\$0.00
D	8240-161-7-CEC001-1313-1	Prima Quinquenal al Magisterio G. Corriente	\$0.00	\$0.00	\$2,031,803.31	\$2,031,803.31	\$0.00	\$0.00
D	8240-161-7-CEC001-1321-1	Primas de vacaciones, dominical y gratificación de fin de año a Funcionarios G. Corriente	\$0.00	\$0.00	\$0.00	\$0.00	\$0.00	\$0.00
D	8240-161-7-CEC001-1322-1	Primas de vacaciones, dominical y gratificación de fin de año al Personal G. Corriente	\$0.00	\$0.00	\$0.00	\$0.00	\$0.00	\$0.00
D	8240-161-7-CEC001-1323-1	Primas de vacaciones, dominical y gratificación de fin de año a Trabajadores G. Corriente	\$0.00	\$0.00	\$0.00	\$0.00	\$0.00	\$0.00
D	8240-161-7-CEC001-1324-1	Primas de vacaciones, dominical y gratificación de fin de año al Magisterio G. Corriente	\$0.00	\$0.00	\$0.00	\$0.00	\$0.00	\$0.00
D	8240-161-7-CEC001-1411-1	Aportaciones de seguridad social G. Corriente	\$0.00	\$0.00	-\$2,316.96	-\$2,316.96	\$0.00	\$0.00
D	8240-161-7-CEC001-1421-1	Aportaciones a fondos de vivienda G. Corriente	\$0.00	\$0.00	\$3,873,058.83	\$3,873,058.83	\$0.00	\$0.00
D	8240-161-7-CEC001-1511-1	Cuotas para el fondo de ahorro y fondo de trabajo G. Corriente	\$0.00	\$0.00	\$1,327,518.18	\$1,327,518.18	\$0.00	\$0.00



# Colegio de Estudios Científicos y Tecnológicos del Estado de Tlaxcala TLAXCALA

**Balanza de Comprobación del 01/abr./2024 al 30/jun./2024**  
Cuentas con saldos y movimientos acumulado. (De la cuenta: 1000 a la 9999)

Fecha y hora de Impresión | 08/jul./2024  
03:01 p. m.

Usr: tacho  
Rep: rptBalanzaComprobacion

Nat.	Cuenta	Nombre de la cuenta	SALDO ANTERIOR		MOVIMIENTOS		SALDO ACTUAL	
			DEUDOR	ACREEDOR	DEUDOR	ACREEDOR	DEUDOR	ACREEDOR
D	8240-161-7-CEC001-1541-1	Ayuda para pasajes G. Corriente	\$0.00	\$0.00	\$131,860.40	\$131,860.40	\$0.00	\$0.00
D	8240-161-7-CEC001-154F-1	Prestaciones contractuales a Funcionarios del Sector Educativo G. Corriente	\$0.00	\$0.00	\$3,428,768.05	\$3,428,768.05	\$0.00	\$0.00
D	8240-161-7-CEC001-154G-1	Prestaciones contractuales al Personal del Sector Educativo G. Corriente	\$0.00	\$0.00	\$1,242,009.90	\$1,242,009.90	\$0.00	\$0.00
D	8240-161-7-CEC001-154H-1	Prestaciones contractuales a Trabajadores del Sector Educativo G. Corriente	\$0.00	\$0.00	\$5,678,084.09	\$5,678,084.09	\$0.00	\$0.00
D	8240-161-7-CEC001-154J-1	Prestaciones contractuales a Magisterio G. Corriente	\$0.00	\$0.00	\$4,182,191.49	\$4,182,191.49	\$0.00	\$0.00
D	8240-161-7-CEC001-1591-1	Cuotas despensa a Funcionarios G. Corriente	\$0.00	\$0.00	\$248,710.50	\$248,710.50	\$0.00	\$0.00
D	8240-161-7-CEC001-1593-1	Cuotas despensa a Trabajadores G. Corriente	\$0.00	\$0.00	\$0.00	\$0.00	\$0.00	\$0.00
D	8240-161-7-CEC001-1595-1	Cuotas despensa al Magisterio G. Corriente	\$0.00	\$0.00	\$5,035.26	\$5,035.26	\$0.00	\$0.00
D	8240-161-7-CEC001-2111-1	Materiales, útiles y equipos menores de oficina G. Corriente	\$0.00	\$0.00	\$2,034.80	\$2,034.80	\$0.00	\$0.00
D	8240-161-7-CEC001-2211-1	Productos alimenticios para personas G. Corriente	\$0.00	\$0.00	\$21,791.62	\$21,791.62	\$0.00	\$0.00
D	8240-161-7-CEC001-2491-1	Otros materiales y artículos de construcción y reparación G. Corriente	\$0.00	\$0.00	\$50.00	\$50.00	\$0.00	\$0.00
D	8240-161-7-CEC001-2561-1	Fibras sintéticas, hules, plásticos y derivados G. Corriente	\$0.00	\$0.00	\$1,320.11	\$1,320.11	\$0.00	\$0.00
D	8240-161-7-CEC001-2721-1	Prendas de seguridad y protección personal G. Corriente	\$0.00	\$0.00	\$2,577.99	\$2,577.99	\$0.00	\$0.00
D	8240-161-7-CEC001-3291-1	Otros arrendamientos G. Corriente	\$0.00	\$0.00	\$1,900.00	\$1,900.00	\$0.00	\$0.00
D	8240-161-7-CEC001-3331-1	Servicios de consultoría administrativa, procesos, técnica y en tecnologías de la información G. Corriente	\$0.00	\$0.00	\$4,557.64	\$4,557.64	\$0.00	\$0.00
D	8240-161-7-CEC001-3411-1	Servicios financieros y bancarios G. Corriente	\$0.00	\$0.00	\$22,457.56	\$22,457.56	\$0.00	\$0.00
D	8240-161-7-CEC001-3581-1	Servicios de limpieza y manejo de desechos G. Corriente	\$0.00	\$0.00	\$0.00	\$0.00	\$0.00	\$0.00
D	8240-161-7-CEC001-3721-1	Pasajes terrestres G. Corriente	\$0.00	\$0.00	\$0.00	\$0.00	\$0.00	\$0.00
D	8240-161-7-CEC001-3751-1	Viáticos en el país G. Corriente	\$0.00	\$0.00	\$1,343.00	\$1,343.00	\$0.00	\$0.00
D	8240-161-7-CEC001-3791-1	Otros servicios de traslado y hospedaje G. Corriente	\$0.00	\$0.00	\$0.00	\$0.00	\$0.00	\$0.00
D	8240-161-7-CEC001-3981-1	Impuesto sobre nóminas y otros que se deriven de una relación laboral G. Corriente	\$636,888.00	\$0.00	\$2,374,298.00	\$2,374,298.00	\$636,888.00	\$0.00
D	8240-161-7-EMS001-1131-1	Sueldos a Funcionarios G. Corriente	\$0.00	\$0.00	\$1,183,325.22	\$1,183,325.22	\$0.00	\$0.00
D	8240-161-7-EMS001-1133-1	Sueldos a Trabajadores G. Corriente	\$0.00	\$0.00	\$139,617.04	\$139,617.04	\$0.00	\$0.00



# Colegio de Estudios Científicos y Tecnológicos del Estado de Tlaxcala TLAXCALA

**Balanza de Comprobación del 01/abr./2024 al 30/jun./2024**  
Cuentas con saldos y movimientos acumulado. (De la cuenta: 1000 a la 9999)

Fecha y hora de Impresión | 08/jul./2024  
03:01 p. m.

Usr: tacho  
Rep: rptBalanzaComprobacion

Nat.	Cuenta	Nombre de la cuenta	SALDO ANTERIOR		MOVIMIENTOS		SALDO ACTUAL	
			DEUDOR	ACREEDOR	DEUDOR	ACREEDOR	DEUDOR	ACREEDOR
D	8240-161-7-EMS001-1135 -1	Sueldos a Magisterio G. Corriente	\$0.00	\$0.00	\$522,830.88	\$522,830.88	\$0.00	\$0.00
D	8240-161-7-EMS001-1312 -1	Prima Quinquenal a Trabajadores G. Corriente	\$0.00	\$0.00	\$80,086.89	\$80,086.89	\$0.00	\$0.00
D	8240-161-7-EMS001-1313 -1	Prima Quinquenal al Magisterio G. Corriente	\$0.00	\$0.00	\$139,913.02	\$139,913.02	\$0.00	\$0.00
D	8240-161-7-EMS001-1321 -1	Primas de vacaciones, dominical y gratificación de fin de año a Funcionarios G. Corriente	\$0.00	\$0.00	\$9,456.36	\$9,456.36	\$0.00	\$0.00
D	8240-161-7-EMS001-1323 -1	Primas de vacaciones, dominical y gratificación de fin de año a Trabajadores G. Corriente	\$0.00	\$0.00	\$0.00	\$0.00	\$0.00	\$0.00
D	8240-161-7-EMS001-1324 -1	Primas de vacaciones, dominical y gratificación de fin de año al Magisterio G. Corriente	\$0.00	\$0.00	\$0.00	\$0.00	\$0.00	\$0.00
D	8240-161-7-EMS001-1411 -1	Aportaciones de seguridad social G. Corriente	\$0.00	\$0.00	\$487,798.89	\$487,798.89	\$0.00	\$0.00
D	8240-161-7-EMS001-1421 -1	Aportaciones a fondos de vivienda G. Corriente	\$0.00	\$0.00	\$864,931.12	\$864,931.12	\$0.00	\$0.00
D	8240-161-7-EMS001-1511 -1	Cuotas para el fondo de ahorro y fondo de trabajo G. Corriente	\$0.00	\$0.00	\$14,429.52	\$14,429.52	\$0.00	\$0.00
D	8240-161-7-EMS001-154F -1	Prestaciones contractuales a Funcionarios del Sector Educativo G. Corriente	\$0.00	\$0.00	\$616,153.51	\$616,153.51	\$0.00	\$0.00
D	8240-161-7-EMS001-154H -1	Prestaciones contractuales a Trabajadores del Sector Educativo G. Corriente	\$0.00	\$0.00	\$254,945.75	\$254,945.75	\$0.00	\$0.00
D	8240-161-7-EMS001-154J -1	Prestaciones contractuales a Magisterio G. Corriente	\$0.00	\$0.00	\$945,151.94	\$945,151.94	\$0.00	\$0.00
D	8240-161-7-EMS001-2611 -1	Combustibles, lubricantes y aditivos G. Corriente	\$0.00	\$0.00	\$44,500.00	\$37,500.00	\$7,000.00	\$0.00
D	8240-161-7-EMS001-2961 -1	Refacciones y accesorios menores de equipo de transporte G. Corriente	\$0.00	\$0.00	\$14,032.97	\$14,032.97	\$0.00	\$0.00
D	8240-161-7-EMS001-3131 -1	Agua G. Corriente	\$0.00	\$0.00	\$36,000.00	\$36,000.00	\$0.00	\$0.00
D	8240-161-7-EMS001-3221 -1	Arrendamiento de edificios G. Corriente	\$0.00	\$0.00	\$264,600.00	\$264,600.00	\$0.00	\$0.00
D	8240-161-7-EMS001-3231 -1	Arrendamiento de mobiliario y equipo de administración, educacional y recreativo G. Corriente	\$0.00	\$0.00	\$29,166.00	\$29,166.00	\$0.00	\$0.00
D	8240-161-7-EMS001-3381 -1	Servicios de vigilancia G. Corriente	\$0.00	\$0.00	\$0.00	\$0.00	\$0.00	\$0.00
D	8240-161-7-EMS001-3551 -1	Reparación y mantenimiento de equipo de transporte G. Corriente	\$0.00	\$0.00	\$2,111.20	\$2,111.20	\$0.00	\$0.00
D	8240-161-7-EMS001-3921 -1	Impuestos y derechos G. Corriente	\$0.00	\$0.00	\$3,701.00	\$3,701.00	\$0.00	\$0.00
D	8240-161-7-EMS001-3981 -1	Impuesto sobre nóminas y otros que se deriven de una relación laboral G. Corriente	\$0.00	\$0.00	\$397,253.00	\$397,253.00	\$0.00	\$0.00
D	8240-162-1-CEC002-2151 -1	Material impreso e información digital G. Corriente	\$0.00	\$0.00	\$95,500.48	\$95,500.48	\$0.00	\$0.00
D	8240-162-1-CEC002-2211 -1	Productos alimenticios para personas G. Corriente	\$2,106.50	\$0.00	\$0.00	\$2,106.50	\$0.00	\$0.00



# Colegio de Estudios Científicos y Tecnológicos del Estado de Tlaxcala TLAXCALA

**Balanza de Comprobación del 01/abr./2024 al 30/jun./2024**  
Cuentas con saldos y movimientos acumulado. (De la cuenta: 1000 a la 9999)

Usr: tacho  
Rep: rptBalanzaComprobacion

Fecha y hora de Impresión | 08/jul./2024  
03:01 p. m.

Nat.	Cuenta	Nombre de la cuenta	SALDO ANTERIOR		MOVIMIENTOS		SALDO ACTUAL	
			DEUDOR	ACREEDOR	DEUDOR	ACREEDOR	DEUDOR	ACREEDOR
D	8240-162-1-CEC002-3221-1	Arrendamiento de edificios G. Corriente	\$0.00	\$0.00	\$5,000.00	\$5,000.00	\$0.00	\$0.00
D	8240-162-1-CEC002-3331-1	Servicios de consultoría administrativa, procesos, técnica y en tecnologías de la información G. Corriente	\$0.00	\$0.00	\$88,032.00	\$88,032.00	\$0.00	\$0.00
D	8240-162-1-CEC002-3361-1	Servicios de apoyo administrativo, fotocopiado e impresión G. Corriente	\$0.00	\$0.00	\$4,964.80	\$4,964.80	\$0.00	\$0.00
D	8240-162-1-EMS001-2931-1	Refacciones y accesorios menores de mobiliario y equipo de administración, educacional y recreativo G. Corriente	\$0.00	\$0.00	\$55,958.40	\$0.00	\$55,958.40	\$0.00
D	8240-162-2-CEC002-2211-1	Productos alimenticios para personas G. Corriente	\$0.00	\$0.00	\$0.00	\$0.00	\$0.00	\$0.00
D	8240-162-2-CEC002-3291-1	Otros arrendamientos G. Corriente	\$0.00	\$0.00	\$0.00	\$0.00	\$0.00	\$0.00
D	8240-162-2-CEC002-3361-1	Servicios de apoyo administrativo, fotocopiado e impresión G. Corriente	\$0.00	\$0.00	\$0.00	\$0.00	\$0.00	\$0.00
D	8240-162-2-CEC002-3721-1	Pasajes terrestres G. Corriente	\$0.00	\$0.00	\$1,166.00	\$1,166.00	\$0.00	\$0.00
D	8240-162-2-CEC002-3751-1	Viáticos en el país G. Corriente	\$0.00	\$0.00	\$3,465.00	\$3,465.00	\$0.00	\$0.00
D	8240-162-2-CEC002-3791-1	Otros servicios de traslado y hospedaje G. Corriente	\$0.00	\$0.00	\$224.00	\$224.00	\$0.00	\$0.00
D	8240-162-2-CEC002-3821-1	Gastos de orden social y cultural G. Corriente	\$0.00	\$0.00	\$0.00	\$0.00	\$0.00	\$0.00
D	8240-162-2-EMS001-2171-1	Materiales y útiles de enseñanza G. Corriente	\$0.00	\$0.00	\$0.00	\$0.00	\$0.00	\$0.00
D	8240-162-2-EMS001-2931-1	Refacciones y accesorios menores de mobiliario y equipo de administración, educacional y recreativo G. Corriente	\$0.00	\$0.00	\$0.00	\$0.00	\$0.00	\$0.00
D	8240-162-2-EMS001-3361-1	Servicios de apoyo administrativo, fotocopiado e impresión G. Corriente	\$0.00	\$0.00	\$0.00	\$0.00	\$0.00	\$0.00
D	8240-162-3-CEC002-2111-1	Materiales, útiles y equipos menores de oficina G. Corriente	\$0.00	\$0.00	\$428.74	\$428.74	\$0.00	\$0.00
D	8240-162-3-CEC002-2141-1	Materiales, útiles y equipos menores de tecnologías de la información y comunicaciones G. Corriente	\$0.00	\$0.00	\$4,470.07	\$4,470.07	\$0.00	\$0.00
D	8240-162-3-CEC002-2211-1	Productos alimenticios para personas G. Corriente	\$0.00	\$0.00	\$1,715.90	\$1,715.90	\$0.00	\$0.00
D	8240-162-3-CEC002-2461-1	Material eléctrico y electrónico G. Corriente	\$0.00	\$0.00	\$0.00	\$0.00	\$0.00	\$0.00
D	8240-162-3-CEC002-3361-1	Servicios de apoyo administrativo, fotocopiado e impresión G. Corriente	\$0.00	\$0.00	\$0.00	\$0.00	\$0.00	\$0.00
D	8240-162-3-EMS001-2111-1	Materiales, útiles y equipos menores de oficina G. Corriente	\$0.00	\$0.00	\$0.00	\$0.00	\$0.00	\$0.00
D	8240-162-3-EMS001-2211-1	Productos alimenticios para personas G. Corriente	\$0.00	\$0.00	\$0.00	\$0.00	\$0.00	\$0.00
D	8240-162-3-EMS001-2231-1	Utensilios para el servicio de alimentación G. Corriente	\$0.00	\$0.00	\$0.00	\$0.00	\$0.00	\$0.00
D	8240-162-4-CEC003-2491-1	Otros materiales y artículos de construcción y reparación G. Corriente	\$0.00	\$0.00	\$53,830.96	\$53,830.96	\$0.00	\$0.00



# Colegio de Estudios Científicos y Tecnológicos del Estado de Tlaxcala TLAXCALA

**Balanza de Comprobación del 01/abr./2024 al 30/jun./2024**  
Cuentas con saldos y movimientos acumulado. (De la cuenta: 1000 a la 9999)

Fecha y hora de Impresión | 08/jul./2024  
03:01 p. m.

Usr: tacho  
Rep: rptBalanzaComprobacion

Nat.	Cuenta	Nombre de la cuenta	SALDO ANTERIOR		MOVIMIENTOS		SALDO ACTUAL	
			DEUDOR	ACREEDOR	DEUDOR	ACREEDOR	DEUDOR	ACREEDOR
D	8240-162-4-CEC005-2461-1	Material eléctrico y electrónico G. Corriente	\$0.00	\$0.00	\$10,230.27	\$10,230.27	\$0.00	\$0.00
D	8240-162-4-CEC005-2561-1	Fibras sintéticas, hules, plásticos y derivados G. Corriente	\$0.00	\$0.00	\$35,992.48	\$35,992.48	\$0.00	\$0.00
D	8240-162-4-CEC005-2721-1	Prendas de seguridad y protección personal G. Corriente	\$0.00	\$0.00	\$0.00	\$0.00	\$0.00	\$0.00
D	8240-162-4-CEC005-2911-1	Herramientas menores G. Corriente	\$4,986.84	\$0.00	\$0.00	\$4,986.84	\$0.00	\$0.00
D	8240-162-4-CEC005-2941-1	Refacciones y accesorios menores de equipo de cómputo y tecnologías de la información G. Corriente	\$0.00	\$0.00	\$45,936.00	\$45,936.00	\$0.00	\$0.00
D	8240-162-4-CEC005-5151-2	Equipo de cómputo y de tecnología de la información G. Capital	\$0.00	\$0.00	\$43,018.60	\$43,018.60	\$0.00	\$0.00
D	8240-162-4-EMS001-2461-1	Material eléctrico y electrónico G. Corriente	\$0.00	\$0.00	\$1,090.40	\$1,090.40	\$0.00	\$0.00
D	8240-162-4-EMS001-2941-1	Refacciones y accesorios menores de equipo de cómputo y tecnologías de la información G. Corriente	\$0.00	\$0.00	\$17,174.62	\$17,174.62	\$0.00	\$0.00
D	8240-162-5-CEC002-2171-1	Materiales y útiles de enseñanza G. Corriente	\$0.00	\$0.00	\$58,896.41	\$0.00	\$58,896.41	\$0.00
D	8240-162-5-CEC002-2551-1	Materiales, accesorios y suministros de laboratorio G. Corriente	\$0.00	\$0.00	\$67,999.20	\$0.00	\$67,999.20	\$0.00
D	8240-162-5-CEC002-2561-1	Fibras sintéticas, hules, plásticos y derivados G. Corriente	\$0.00	\$0.00	\$22,707.00	\$22,707.00	\$0.00	\$0.00
D	8240-162-5-CEC002-2931-1	Refacciones y accesorios menores de mobiliario y equipo de administración, educacional y recreativo G. Corriente	\$0.00	\$0.00	\$69,856.48	\$69,856.48	\$0.00	\$0.00
D	8240-162-5-CEC002-3291-1	Otros arrendamientos G. Corriente	\$0.00	\$0.00	\$603.20	\$603.20	\$0.00	\$0.00
D	8240-162-5-CEC002-3361-1	Servicios de apoyo administrativo, fotocopiado e impresión G. Corriente	\$0.00	\$0.00	\$2,061.90	\$2,061.90	\$0.00	\$0.00
D	8240-162-5-CEC002-3821-1	Gastos de orden social y cultural G. Corriente	\$0.00	\$0.00	\$6,400.74	\$5,545.74	\$855.00	\$0.00
D	8240-162-5-CEC004-3361-1	Servicios de apoyo administrativo, fotocopiado e impresión G. Corriente	\$0.00	\$0.00	\$2,227.20	\$2,227.20	\$0.00	\$0.00
D	8240-162-5-CEC004-3821-1	Gastos de orden social y cultural G. Corriente	\$0.00	\$0.00	\$14,999.99	\$0.00	\$14,999.99	\$0.00
D	8240-162-5-EMS001-2171-1	Materiales y útiles de enseñanza G. Corriente	\$0.00	\$0.00	\$1,045.16	\$1,045.16	\$0.00	\$0.00
D	8240-162-5-EMS001-3361-1	Servicios de apoyo administrativo, fotocopiado e impresión G. Corriente	\$0.00	\$0.00	\$1,148.40	\$1,148.40	\$0.00	\$0.00
D	8240-162-5-EMS001-3821-1	Gastos de orden social y cultural G. Corriente	\$0.00	\$0.00	\$16,429.29	\$16,429.29	\$0.00	\$0.00
D	8240-162-6-CEC004-2141-1	Materiales, útiles y equipos menores de tecnologías de la información y comunicaciones G. Corriente	\$0.00	\$0.00	\$2,486.75	\$2,486.75	\$0.00	\$0.00
D	8240-162-6-CEC004-2211-1	Productos alimenticios para personas G. Corriente	\$0.00	\$0.00	\$2,749.20	\$2,749.20	\$0.00	\$0.00
D	8240-162-6-CEC004-2991-1	Refacciones y accesorios menores otros bienes muebles G. Corriente	\$0.00	\$0.00	\$0.00	\$0.00	\$0.00	\$0.00



# Colegio de Estudios Científicos y Tecnológicos del Estado de Tlaxcala TLAXCALA

**Balanza de Comprobación del 01/abr./2024 al 30/jun./2024**  
Cuentas con saldos y movimientos acumulado. (De la cuenta: 1000 a la 9999)

Usr: tacho  
Rep: rptBalanzaComprobacion

Fecha y hora de Impresión | 08/jul./2024  
03:01 p. m.

Nat.	Cuenta	Nombre de la cuenta	SALDO ANTERIOR		MOVIMIENTOS		SALDO ACTUAL	
			DEUDOR	ACREEDOR	DEUDOR	ACREEDOR	DEUDOR	ACREEDOR
D	8240-162-6-CEC004-3341-1	Servicios de capacitación G. Corriente	\$0.00	\$0.00	\$13,000.00	\$13,000.00	\$0.00	\$0.00
D	8240-162-6-CEC004-3361-1	Servicios de apoyo administrativo, fotocopiado e impresión G. Corriente	\$7,993.56	\$0.00	\$6,199.62	\$14,193.18	\$0.00	\$0.00
D	8240-162-6-CEC004-3721-1	Pasajes terrestres G. Corriente	\$0.00	\$0.00	\$2,780.00	\$2,780.00	\$0.00	\$0.00
D	8240-162-6-CEC004-3751-1	Viáticos en el país G. Corriente	\$0.00	\$0.00	\$50,977.33	\$23,781.33	\$27,196.00	\$0.00
D	8240-162-6-CEC004-3791-1	Otros servicios de traslado y hospedaje G. Corriente	\$0.00	\$0.00	\$54.00	\$54.00	\$0.00	\$0.00
D	8240-162-6-CEC004-3821-1	Gastos de orden social y cultural G. Corriente	\$0.00	\$0.00	\$70,052.20	\$15,749.20	\$54,303.00	\$0.00
D	8240-162-6-EMS001-3361-1	Servicios de apoyo administrativo, fotocopiado e impresión G. Corriente	\$0.00	\$0.00	\$24,998.00	\$24,998.00	\$0.00	\$0.00
D	8240-162-7-CEC001-2111-1	Materiales, útiles y equipos menores de oficina G. Corriente	\$1,359.52	\$0.00	\$997.60	\$2,357.12	\$0.00	\$0.00
D	8240-162-7-CEC001-2611-1	Combustibles, lubricantes y aditivos G. Corriente	\$0.00	\$0.00	\$238,000.00	\$201,000.00	\$37,000.00	\$0.00
D	8240-162-7-CEC001-2961-1	Refacciones y accesorios menores de equipo de transporte G. Corriente	\$0.00	\$0.00	\$26,407.81	\$26,407.81	\$0.00	\$0.00
D	8240-162-7-CEC001-3111-1	Energía eléctrica G. Corriente	\$0.00	\$0.00	\$503,751.00	\$503,751.00	\$0.00	\$0.00
D	8240-162-7-CEC001-3231-1	Arrendamiento de mobiliario y equipo de administración, educacional y recreativo G. Corriente	\$0.00	\$0.00	\$83,166.00	\$83,166.00	\$0.00	\$0.00
D	8240-162-7-CEC001-3311-1	Servicios legales, de contabilidad, auditoría y relacionados G. Corriente	\$0.00	\$0.00	\$1,504.00	\$1,504.00	\$0.00	\$0.00
D	8240-162-7-CEC001-3341-1	Servicios de capacitación G. Corriente	\$0.00	\$0.00	\$850.00	\$850.00	\$0.00	\$0.00
D	8240-162-7-CEC001-3381-1	Servicios de vigilancia G. Corriente	\$0.00	\$0.00	\$0.00	\$0.00	\$0.00	\$0.00
D	8240-162-7-CEC001-3551-1	Reparación y mantenimiento de equipo de transporte G. Corriente	\$0.00	\$0.00	\$8,850.80	\$8,850.80	\$0.00	\$0.00
D	8240-162-7-CEC001-3721-1	Pasajes terrestres G. Corriente	\$0.00	\$0.00	\$5,993.01	\$5,993.01	\$0.00	\$0.00
D	8240-162-7-CEC001-3751-1	Viáticos en el país G. Corriente	\$0.00	\$0.00	\$4,823.33	\$4,823.33	\$0.00	\$0.00
D	8240-162-7-CEC001-3761-1	Viáticos en el extranjero G. Corriente	\$0.00	\$0.00	\$0.00	\$0.00	\$0.00	\$0.00
D	8240-162-7-CEC001-3791-1	Otros servicios de traslado y hospedaje G. Corriente	\$0.00	\$0.00	\$265.00	\$265.00	\$0.00	\$0.00
D	8240-162-7-CEC001-3921-1	Impuestos y derechos G. Corriente	\$0.00	\$0.00	\$14,619.00	\$14,619.00	\$0.00	\$0.00
D	8240-162-7-CEC001-3981-1	Impuesto sobre nóminas y otros que se deriven de una relación laboral G. Corriente	-\$636,888.00	\$0.00	\$0.00	\$0.00	-\$636,888.00	\$0.00
D	8250	PRESUPUESTO DE EGRESOS DEVENGADO	\$5,349,647.67	\$0.00	\$133,301,309.46	\$124,013,616.95	\$14,637,340.18	\$0.00



# Colegio de Estudios Científicos y Tecnológicos del Estado de Tlaxcala TLAXCALA

**Balanza de Comprobación del 01/abr./2024 al 30/jun./2024**  
Cuentas con saldos y movimientos acumulado. (De la cuenta: 1000 a la 9999)

Fecha y hora de Impresión | 08/jul./2024  
03:01 p. m.

Usr: tacho  
Rep: rptBalanzaComprobacion

Nat.	Cuenta	Nombre de la cuenta	SALDO ANTERIOR		MOVIMIENTOS		SALDO ACTUAL	
			DEUDOR	ACREEDOR	DEUDOR	ACREEDOR	DEUDOR	ACREEDOR
D	8250-151-3-EMS001-3341-1	Servicios de capacitación G. Corriente	\$0.00	\$0.00	\$156,600.00	\$156,600.00	\$0.00	\$0.00
D	8250-151-7-CEC001-1131-1	Sueldos a Funcionarios G. Corriente	\$0.00	\$0.00	\$11,295,873.61	\$11,295,873.61	\$0.00	\$0.00
D	8250-151-7-CEC001-1132-1	Sueldos al Personal G. Corriente	\$0.00	\$0.00	\$4,093,154.00	\$4,093,154.00	\$0.00	\$0.00
D	8250-151-7-CEC001-1133-1	Sueldos a Trabajadores G. Corriente	\$0.00	\$0.00	\$11,530,718.77	\$11,530,718.77	\$0.00	\$0.00
D	8250-151-7-CEC001-1135-1	Sueldos a Magisterio G. Corriente	\$0.00	\$0.00	\$14,041,501.47	\$14,041,501.47	\$0.00	\$0.00
D	8250-151-7-CEC001-1312-1	Prima Quinquenal a Trabajadores G. Corriente	\$0.00	\$0.00	\$1,643,287.01	\$1,643,287.01	\$0.00	\$0.00
D	8250-151-7-CEC001-1313-1	Prima Quinquenal al Magisterio G. Corriente	\$0.00	\$0.00	\$2,830,261.88	\$2,830,261.88	\$0.00	\$0.00
D	8250-151-7-CEC001-1321-1	Primas de vacaciones, dominical y gratificación de fin de año a Funcionarios G. Corriente	\$0.00	\$0.00	\$0.00	\$0.00	\$0.00	\$0.00
D	8250-151-7-CEC001-1322-1	Primas de vacaciones, dominical y gratificación de fin de año al Personal G. Corriente	\$0.00	\$0.00	\$0.00	\$0.00	\$0.00	\$0.00
D	8250-151-7-CEC001-1323-1	Primas de vacaciones, dominical y gratificación de fin de año a Trabajadores G. Corriente	\$0.00	\$0.00	\$0.00	\$0.00	\$0.00	\$0.00
D	8250-151-7-CEC001-1324-1	Primas de vacaciones, dominical y gratificación de fin de año al Magisterio G. Corriente	\$0.00	\$0.00	\$0.00	\$0.00	\$0.00	\$0.00
D	8250-151-7-CEC001-1411-1	Aportaciones de seguridad social G. Corriente	\$0.00	\$0.00	\$15,026,900.84	\$8,611,494.70	\$6,415,406.14	\$0.00
D	8250-151-7-CEC001-1421-1	Aportaciones a fondos de vivienda G. Corriente	\$0.00	\$0.00	\$1,485,451.24	\$1,485,451.24	\$0.00	\$0.00
D	8250-151-7-CEC001-154F-1	Prestaciones contractuales a Funcionarios del Sector Educativo G. Corriente	\$0.00	\$0.00	\$0.00	\$0.00	\$0.00	\$0.00
D	8250-151-7-CEC001-154G-1	Prestaciones contractuales al Personal del Sector Educativo G. Corriente	\$0.00	\$0.00	\$0.00	\$0.00	\$0.00	\$0.00
D	8250-151-7-CEC001-154H-1	Prestaciones contractuales a Trabajadores del Sector Educativo G. Corriente	\$0.00	\$0.00	\$49,052.51	\$49,052.51	\$0.00	\$0.00
D	8250-151-7-CEC001-154J-1	Prestaciones contractuales a Magisterio G. Corriente	\$0.00	\$0.00	\$783,132.81	\$783,132.81	\$0.00	\$0.00
D	8250-151-7-CEC001-1592-1	Cuotas despensa al Personal G. Corriente	\$0.00	\$0.00	\$222,318.00	\$222,318.00	\$0.00	\$0.00
D	8250-151-7-CEC001-1593-1	Cuotas despensa a Trabajadores G. Corriente	\$0.00	\$0.00	\$863,500.50	\$863,500.50	\$0.00	\$0.00
D	8250-151-7-CEC001-1595-1	Cuotas despensa al Magisterio G. Corriente	\$0.00	\$0.00	\$545,273.36	\$545,273.36	\$0.00	\$0.00
D	8250-151-7-CEC001-3111-1	Energía eléctrica G. Corriente	\$0.00	\$0.00	\$260,350.00	\$260,350.00	\$0.00	\$0.00
D	8250-151-7-CEC001-3141-1	Telefonía tradicional G. Corriente	\$0.00	\$0.00	\$134,695.54	\$90,243.32	\$44,452.22	\$0.00
D	8250-151-7-CEC001-3171-1	Servicios de acceso de Internet, redes y procesamiento de información G. Corriente	\$0.00	\$0.00	\$74,054.40	\$55,540.80	\$18,513.60	\$0.00



# Colegio de Estudios Científicos y Tecnológicos del Estado de Tlaxcala TLAXCALA

**Balanza de Comprobación del 01/abr./2024 al 30/jun./2024**  
Cuentas con saldos y movimientos acumulado. (De la cuenta: 1000 a la 9999)

Usr: tacho  
Rep: rptBalanzaComprobacion

Fecha y hora de Impresión | 08/jul./2024  
03:01 p. m.

Nat.	Cuenta	Nombre de la cuenta	SALDO ANTERIOR		MOVIMIENTOS		SALDO ACTUAL	
			DEUDOR	ACREEDOR	DEUDOR	ACREEDOR	DEUDOR	ACREEDOR
D	8250-151-7-CEC001-3381-1	Servicios de vigilancia G. Corriente	\$0.00	\$0.00	\$4,289,324.30	\$4,289,324.30	\$0.00	\$0.00
D	8250-151-7-EMS001-1131-1	Sueldos a Funcionarios G. Corriente	\$0.00	\$0.00	\$2,503,563.72	\$2,503,563.72	\$0.00	\$0.00
D	8250-151-7-EMS001-1133-1	Sueldos a Trabajadores G. Corriente	\$0.00	\$0.00	\$992,195.77	\$992,195.77	\$0.00	\$0.00
D	8250-151-7-EMS001-1135-1	Sueldos a Magisterio G. Corriente	\$0.00	\$0.00	\$4,386,559.85	\$4,386,559.85	\$0.00	\$0.00
D	8250-151-7-EMS001-1312-1	Prima Quinquenal a Trabajadores G. Corriente	\$0.00	\$0.00	\$108,591.46	\$108,591.46	\$0.00	\$0.00
D	8250-151-7-EMS001-1313-1	Prima Quinquenal al Magisterio G. Corriente	\$0.00	\$0.00	\$705,163.45	\$705,163.45	\$0.00	\$0.00
D	8250-151-7-EMS001-1321-1	Primas de vacaciones, dominical y gratificación de fin de año a Funcionarios G. Corriente	\$0.00	\$0.00	\$0.00	\$0.00	\$0.00	\$0.00
D	8250-151-7-EMS001-1323-1	Primas de vacaciones, dominical y gratificación de fin de año a Trabajadores G. Corriente	\$0.00	\$0.00	\$0.00	\$0.00	\$0.00	\$0.00
D	8250-151-7-EMS001-1324-1	Primas de vacaciones, dominical y gratificación de fin de año al Magisterio G. Corriente	\$0.00	\$0.00	\$0.00	\$0.00	\$0.00	\$0.00
D	8250-151-7-EMS001-1411-1	Aportaciones de seguridad social G. Corriente	\$0.00	\$0.00	\$1,892,391.55	\$1,356,265.20	\$536,126.35	\$0.00
D	8250-151-7-EMS001-1421-1	Aportaciones a fondos de vivienda G. Corriente	\$0.00	\$0.00	\$0.00	\$0.00	\$0.00	\$0.00
D	8250-151-7-EMS001-154F-1	Prestaciones contractuales a Funcionarios del Sector Educativo G. Corriente	\$0.00	\$0.00	\$0.00	\$0.00	\$0.00	\$0.00
D	8250-151-7-EMS001-154H-1	Prestaciones contractuales a Trabajadores del Sector Educativo G. Corriente	\$0.00	\$0.00	\$42,087.40	\$42,087.40	\$0.00	\$0.00
D	8250-151-7-EMS001-154J-1	Prestaciones contractuales a Magisterio G. Corriente	\$0.00	\$0.00	\$257,307.72	\$257,307.72	\$0.00	\$0.00
D	8250-151-7-EMS001-1593-1	Cuotas despensa a Trabajadores G. Corriente	\$0.00	\$0.00	\$112,950.00	\$112,950.00	\$0.00	\$0.00
D	8250-151-7-EMS001-1595-1	Cuotas despensa al Magisterio G. Corriente	\$0.00	\$0.00	\$390,080.08	\$390,080.08	\$0.00	\$0.00
D	8250-151-7-EMS001-3111-1	Energía eléctrica G. Corriente	\$0.00	\$0.00	\$135,434.00	\$135,434.00	\$0.00	\$0.00
D	8250-151-7-EMS001-3171-1	Servicios de acceso de Internet, redes y procesamiento de información G. Corriente	\$0.00	\$0.00	\$126,950.40	\$95,212.80	\$31,737.60	\$0.00
D	8250-151-7-EMS001-3381-1	Servicios de vigilancia G. Corriente	\$0.00	\$0.00	\$987,822.01	\$987,822.01	\$0.00	\$0.00
D	8250-161-3-CEC002-3341-1	Servicios de capacitación G. Corriente	\$181,999.36	\$0.00	\$0.00	\$0.00	\$181,999.36	\$0.00
D	8250-161-4-CEC003-2141-1	Materiales, útiles y equipos menores de tecnologías de la información y comunicaciones G. Corriente	\$0.00	\$0.00	\$0.00	\$0.00	\$0.00	\$0.00
D	8250-161-4-CEC003-2461-1	Material eléctrico y electrónico G. Corriente	\$0.00	\$0.00	\$0.00	\$0.00	\$0.00	\$0.00
D	8250-161-4-CEC003-2491-1	Otros materiales y artículos de construcción y reparación G. Corriente	\$0.00	\$0.00	\$6,130.00	\$6,130.00	\$0.00	\$0.00



# Colegio de Estudios Científicos y Tecnológicos del Estado de Tlaxcala TLAXCALA

**Balanza de Comprobación del 01/abr./2024 al 30/jun./2024**  
Cuentas con saldos y movimientos acumulado. (De la cuenta: 1000 a la 9999)

Fecha y hora de Impresión | 08/jul./2024  
03:01 p. m.

Usu: tacho  
Rep: rptBalanzaComprobacion

Nat.	Cuenta	Nombre de la cuenta	SALDO ANTERIOR		MOVIMIENTOS		SALDO ACTUAL	
			DEUDOR	ACREEDOR	DEUDOR	ACREEDOR	DEUDOR	ACREEDOR
D	8250-161-4-CEC003-2561-1	Fibras sintéticas, hules, plásticos y derivados G. Corriente	\$0.00	\$0.00	\$701.81	\$701.81	\$0.00	\$0.00
D	8250-161-4-CEC003-2721-1	Prendas de seguridad y protección personal G. Corriente	\$0.00	\$0.00	\$0.00	\$0.00	\$0.00	\$0.00
D	8250-161-4-CEC003-2911-1	Herramientas menores G. Corriente	\$0.00	\$0.00	\$0.00	\$0.00	\$0.00	\$0.00
D	8250-161-4-CEC003-2921-1	Refacciones y accesorios menores de edificios G. Corriente	\$0.00	\$0.00	\$599.00	\$599.00	\$0.00	\$0.00
D	8250-161-4-CEC003-2941-1	Refacciones y accesorios menores de equipo de cómputo y tecnologías de la información G. Corriente	\$0.00	\$0.00	\$1,759.58	\$1,759.58	\$0.00	\$0.00
D	8250-161-4-CEC005-3171-1	Servicios de acceso de Internet, redes y procesamiento de información G. Corriente	\$0.00	\$0.00	\$0.00	\$0.00	\$0.00	\$0.00
D	8250-161-5-EMS001-2111-1	Materiales, útiles y equipos menores de oficina G. Corriente	\$0.00	\$0.00	\$1,699.63	\$1,699.63	\$0.00	\$0.00
D	8250-161-5-EMS001-2231-1	Utensilios para el servicio de alimentación G. Corriente	\$0.00	\$0.00	\$3,128.52	\$3,128.52	\$0.00	\$0.00
D	8250-161-5-EMS001-2731-1	Artículos deportivos G. Corriente	\$0.00	\$0.00	\$23,166.36	\$0.00	\$23,166.36	\$0.00
D	8250-161-5-EMS001-3291-1	Otros arrendamientos G. Corriente	\$0.00	\$0.00	\$1,032.40	\$1,032.40	\$0.00	\$0.00
D	8250-161-5-EMS001-3361-1	Servicios de apoyo administrativo, fotocopiado e impresión G. Corriente	\$0.00	\$0.00	\$2,517.20	\$2,517.20	\$0.00	\$0.00
D	8250-161-5-EMS001-3751-1	Viáticos en el país G. Corriente	\$0.00	\$0.00	\$13,215.69	\$13,215.69	\$0.00	\$0.00
D	8250-161-5-EMS001-3821-1	Gastos de orden social y cultural G. Corriente	\$0.00	\$0.00	\$103,263.12	\$100,337.83	\$2,925.29	\$0.00
D	8250-161-7-CEC001-1131-1	Sueldos a Funcionarios G. Corriente	\$0.00	\$0.00	\$4,951,041.50	\$4,951,041.50	\$0.00	\$0.00
D	8250-161-7-CEC001-1132-1	Sueldos al Personal G. Corriente	\$0.00	\$0.00	\$170,709.38	\$170,709.38	\$0.00	\$0.00
D	8250-161-7-CEC001-1133-1	Sueldos a Trabajadores G. Corriente	\$0.00	\$0.00	\$2,497,002.35	\$2,497,002.35	\$0.00	\$0.00
D	8250-161-7-CEC001-1134-1	Sueldos a Interinos G. Corriente	\$0.00	\$0.00	\$4,361,381.52	\$4,361,381.52	\$0.00	\$0.00
D	8250-161-7-CEC001-1135-1	Sueldos a Magisterio G. Corriente	\$0.00	\$0.00	\$3,158,499.38	\$3,158,499.38	\$0.00	\$0.00
D	8250-161-7-CEC001-1211-1	Honorarios asimilables a salarios G. Corriente	\$0.00	\$0.00	\$83,394.90	\$83,394.90	\$0.00	\$0.00
D	8250-161-7-CEC001-1312-1	Prima Quinquenal a Trabajadores G. Corriente	\$0.00	\$0.00	\$3,839,124.63	\$3,839,124.63	\$0.00	\$0.00
D	8250-161-7-CEC001-1313-1	Prima Quinquenal al Magisterio G. Corriente	\$0.00	\$0.00	\$2,031,803.31	\$2,031,803.31	\$0.00	\$0.00
D	8250-161-7-CEC001-1321-1	Primas de vacaciones, dominical y gratificación de fin de año a Funcionarios G. Corriente	\$0.00	\$0.00	\$0.00	\$0.00	\$0.00	\$0.00
D	8250-161-7-CEC001-1322-1	Primas de vacaciones, dominical y gratificación de fin de año al Personal G. Corriente	\$0.00	\$0.00	\$0.00	\$0.00	\$0.00	\$0.00



# Colegio de Estudios Científicos y Tecnológicos del Estado de Tlaxcala TLAXCALA

**Balanza de Comprobación del 01/abr./2024 al 30/jun./2024**  
Cuentas con saldos y movimientos acumulado. (De la cuenta: 1000 a la 9999)

Fecha y hora de Impresión | 08/jul./2024  
03:01 p. m.

Usr: tacho  
Rep: rptBalanzaComprobacion

Nat.	Cuenta	Nombre de la cuenta	SALDO ANTERIOR		MOVIMIENTOS		SALDO ACTUAL	
			DEUDOR	ACREEDOR	DEUDOR	ACREEDOR	DEUDOR	ACREEDOR
D	8250-161-7-CEC001-1323-1	Primas de vacaciones, dominical y gratificación de fin de año a Trabajadores G. Corriente	\$0.00	\$0.00	\$0.00	\$0.00	\$0.00	\$0.00
D	8250-161-7-CEC001-1324-1	Primas de vacaciones, dominical y gratificación de fin de año al Magisterio G. Corriente	\$0.00	\$0.00	\$0.00	\$0.00	\$0.00	\$0.00
D	8250-161-7-CEC001-1411-1	Aportaciones de seguridad social G. Corriente	\$2,399,328.44	\$0.00	-\$2,316.96	\$2,397,011.48	\$0.00	\$0.00
D	8250-161-7-CEC001-1421-1	Aportaciones a fondos de vivienda G. Corriente	\$0.00	\$0.00	\$3,873,058.83	\$1,115,008.81	\$2,758,050.02	\$0.00
D	8250-161-7-CEC001-1511-1	Cuotas para el fondo de ahorro y fondo de trabajo G. Corriente	\$1,275,684.82	\$0.00	\$1,327,518.18	\$0.00	\$2,603,203.00	\$0.00
D	8250-161-7-CEC001-1541-1	Ayuda para pasajes G. Corriente	\$0.00	\$0.00	\$131,860.40	\$131,860.40	\$0.00	\$0.00
D	8250-161-7-CEC001-154F-1	Prestaciones contractuales a Funcionarios del Sector Educativo G. Corriente	\$0.00	\$0.00	\$3,428,768.05	\$3,428,768.05	\$0.00	\$0.00
D	8250-161-7-CEC001-154G-1	Prestaciones contractuales al Personal del Sector Educativo G. Corriente	\$0.00	\$0.00	\$1,242,009.90	\$1,242,009.90	\$0.00	\$0.00
D	8250-161-7-CEC001-154H-1	Prestaciones contractuales a Trabajadores del Sector Educativo G. Corriente	\$0.00	\$0.00	\$5,678,084.09	\$5,678,084.09	\$0.00	\$0.00
D	8250-161-7-CEC001-154J-1	Prestaciones contractuales a Magisterio G. Corriente	\$0.00	\$0.00	\$4,182,191.49	\$4,182,191.49	\$0.00	\$0.00
D	8250-161-7-CEC001-1591-1	Cuotas despensa a Funcionarios G. Corriente	\$0.00	\$0.00	\$248,710.50	\$248,710.50	\$0.00	\$0.00
D	8250-161-7-CEC001-1593-1	Cuotas despensa a Trabajadores G. Corriente	\$0.00	\$0.00	\$0.00	\$0.00	\$0.00	\$0.00
D	8250-161-7-CEC001-1595-1	Cuotas despensa al Magisterio G. Corriente	\$0.00	\$0.00	\$5,035.26	\$5,035.26	\$0.00	\$0.00
D	8250-161-7-CEC001-2111-1	Materiales, útiles y equipos menores de oficina G. Corriente	\$0.00	\$0.00	\$2,034.80	\$2,034.80	\$0.00	\$0.00
D	8250-161-7-CEC001-2211-1	Productos alimenticios para personas G. Corriente	\$0.00	\$0.00	\$21,791.62	\$21,791.62	\$0.00	\$0.00
D	8250-161-7-CEC001-2491-1	Otros materiales y artículos de construcción y reparación G. Corriente	\$0.00	\$0.00	\$50.00	\$50.00	\$0.00	\$0.00
D	8250-161-7-CEC001-2561-1	Fibras sintéticas, hules, plásticos y derivados G. Corriente	\$0.00	\$0.00	\$1,320.11	\$1,320.11	\$0.00	\$0.00
D	8250-161-7-CEC001-2721-1	Prendas de seguridad y protección personal G. Corriente	\$0.00	\$0.00	\$2,577.99	\$2,577.99	\$0.00	\$0.00
D	8250-161-7-CEC001-3291-1	Otros arrendamientos G. Corriente	\$0.00	\$0.00	\$1,900.00	\$1,900.00	\$0.00	\$0.00
D	8250-161-7-CEC001-3331-1	Servicios de consultoría administrativa, procesos, técnica y en tecnologías de la información G. Corriente	\$0.00	\$0.00	\$4,557.64	\$4,557.64	\$0.00	\$0.00
D	8250-161-7-CEC001-3411-1	Servicios financieros y bancarios G. Corriente	\$0.00	\$0.00	\$22,457.56	\$22,457.56	\$0.00	\$0.00
D	8250-161-7-CEC001-3581-1	Servicios de limpieza y manejo de desechos G. Corriente	\$0.00	\$0.00	\$0.00	\$0.00	\$0.00	\$0.00
D	8250-161-7-CEC001-3721-1	Pasajes terrestres G. Corriente	\$0.00	\$0.00	\$0.00	\$0.00	\$0.00	\$0.00



# Colegio de Estudios Científicos y Tecnológicos del Estado de Tlaxcala TLAXCALA

**Balanza de Comprobación del 01/abr./2024 al 30/jun./2024**  
Cuentas con saldos y movimientos acumulado. (De la cuenta: 1000 a la 9999)

Fecha y hora de Impresión | 08/jul./2024  
03:01 p. m.

Utr: tacho  
Rep: rptBalanzaComprobacion

Nat.	Cuenta	Nombre de la cuenta	SALDO ANTERIOR		MOVIMIENTOS		SALDO ACTUAL	
			DEUDOR	ACREEDOR	DEUDOR	ACREEDOR	DEUDOR	ACREEDOR
D	8250-161-7-CEC001-3751 -1	Viáticos en el país G. Corriente	\$0.00	\$0.00	\$1,343.00	\$1,343.00	\$0.00	\$0.00
D	8250-161-7-CEC001-3791 -1	Otros servicios de traslado y hospedaje G. Corriente	\$0.00	\$0.00	\$0.00	\$0.00	\$0.00	\$0.00
D	8250-161-7-CEC001-3981 -1	Impuesto sobre nóminas y otros que se deriven de una relación laboral G. Corriente	\$942,280.00	\$0.00	\$2,374,298.00	\$2,589,265.00	\$727,313.00	\$0.00
D	8250-161-7-EMS001-1131 -1	Sueldos a Funcionarios G. Corriente	\$0.00	\$0.00	\$1,183,325.22	\$1,183,325.22	\$0.00	\$0.00
D	8250-161-7-EMS001-1133 -1	Sueldos a Trabajadores G. Corriente	\$0.00	\$0.00	\$139,617.04	\$139,617.04	\$0.00	\$0.00
D	8250-161-7-EMS001-1135 -1	Sueldos a Magisterio G. Corriente	\$0.00	\$0.00	\$522,830.88	\$522,830.88	\$0.00	\$0.00
D	8250-161-7-EMS001-1312 -1	Prima Quinquenal a Trabajadores G. Corriente	\$0.00	\$0.00	\$80,086.89	\$80,086.89	\$0.00	\$0.00
D	8250-161-7-EMS001-1313 -1	Prima Quinquenal al Magisterio G. Corriente	\$0.00	\$0.00	\$139,913.02	\$139,913.02	\$0.00	\$0.00
D	8250-161-7-EMS001-1321 -1	Primas de vacaciones, dominical y gratificación de fin de año a Funcionarios G. Corriente	\$0.00	\$0.00	\$9,456.36	\$9,456.36	\$0.00	\$0.00
D	8250-161-7-EMS001-1323 -1	Primas de vacaciones, dominical y gratificación de fin de año a Trabajadores G. Corriente	\$0.00	\$0.00	\$0.00	\$0.00	\$0.00	\$0.00
D	8250-161-7-EMS001-1324 -1	Primas de vacaciones, dominical y gratificación de fin de año al Magisterio G. Corriente	\$0.00	\$0.00	\$0.00	\$.00	\$0.00	\$0.00
D	8250-161-7-EMS001-1411 -1	Aportaciones de seguridad social G. Corriente	\$371,890.32	\$0.00	\$487,798.89	\$371,890.32	\$487,798.89	\$0.00
D	8250-161-7-EMS001-1421 -1	Aportaciones a fondos de vivienda G. Corriente	\$0.00	\$0.00	\$864,931.12	\$418,677.53	\$446,253.59	\$0.00
D	8250-161-7-EMS001-1511 -1	Cuotas para el fondo de ahorro y fondo de trabajo G. Corriente	\$13,573.23	\$0.00	\$14,429.52	\$0.00	\$28,002.75	\$0.00
D	8250-161-7-EMS001-154F -1	Prestaciones contractuales a Funcionarios del Sector Educativo G. Corriente	\$0.00	\$0.00	\$616,153.51	\$616,153.51	\$0.00	\$0.00
D	8250-161-7-EMS001-154H -1	Prestaciones contractuales a Trabajadores del Sector Educativo G. Corriente	\$0.00	\$0.00	\$254,945.75	\$254,945.75	\$0.00	\$0.00
D	8250-161-7-EMS001-154J -1	Prestaciones contractuales a Magisterio G. Corriente	\$0.00	\$0.00	\$945,151.94	\$945,151.94	\$0.00	\$0.00
D	8250-161-7-EMS001-2611 -1	Combustibles, lubricantes y aditivos G. Corriente	\$0.00	\$0.00	\$37,500.00	\$37,500.00	\$0.00	\$0.00
D	8250-161-7-EMS001-2961 -1	Refacciones y accesorios menores de equipo de transporte G. Corriente	\$0.00	\$0.00	\$14,032.97	\$2,372.21	\$11,660.76	\$0.00
D	8250-161-7-EMS001-3131 -1	Agua G. Corriente	\$0.00	\$0.00	\$36,000.00	\$36,000.00	\$0.00	\$0.00
D	8250-161-7-EMS001-3221 -1	Arrendamiento de edificios G. Corriente	\$0.00	\$0.00	\$264,600.00	\$264,600.00	\$0.00	\$0.00
D	8250-161-7-EMS001-3231 -1	Arrendamiento de mobiliario y equipo de administración, educacional y recreativo G. Corriente	\$0.00	\$0.00	\$29,166.00	\$29,166.00	\$0.00	\$0.00
D	8250-161-7-EMS001-3381 -1	Servicios de vigilancia G. Corriente	\$0.00	\$0.00	\$0.00	\$0.00	\$0.00	\$0.00



# Colegio de Estudios Científicos y Tecnológicos del Estado de Tlaxcala TLAXCALA

**Balanza de Comprobación del 01/abr./2024 al 30/jun./2024**  
Cuentas con saldos y movimientos acumulado. (De la cuenta: 1000 a la 9999)

Usr: tacho  
Rep: rptBalanzaComprobacion

Fecha y hora de Impresión | 08/jul./2024  
03:01 p. m.

Nat.	Cuenta	Nombre de la cuenta	SALDO ANTERIOR		MOVIMIENTOS		SALDO ACTUAL	
			DEUDOR	ACREEDOR	DEUDOR	ACREEDOR	DEUDOR	ACREEDOR
D	8250-161-7-EMS001-3551-1	Reparación y mantenimiento de equipo de transporte G. Corriente	\$0.00	\$0.00	\$2,111.20	\$1,508.00	\$603.20	\$0.00
D	8250-161-7-EMS001-3921-1	Impuestos y derechos G. Corriente	\$0.00	\$0.00	\$3,701.00	\$3,701.00	\$0.00	\$0.00
D	8250-161-7-EMS001-3981-1	Impuesto sobre nóminas y otros que se deriven de una relación laboral G. Corriente	\$152,660.00	\$0.00	\$397,253.00	\$434,331.00	\$115,582.00	\$0.00
D	8250-162-1-CEC002-2151-1	Material impreso e información digital G. Corriente	\$0.00	\$0.00	\$95,500.48	\$0.00	\$95,500.48	\$0.00
D	8250-162-1-CEC002-2211-1	Productos alimenticios para personas G. Corriente	\$0.00	\$0.00	\$2,106.50	\$2,106.50	\$0.00	\$0.00
D	8250-162-1-CEC002-3221-1	Arrendamiento de edificios G. Corriente	\$0.00	\$0.00	\$5,000.00	\$5,000.00	\$0.00	\$0.00
D	8250-162-1-CEC002-3331-1	Servicios de consultoría administrativa, procesos, técnica y en tecnologías de la información G. Corriente	\$0.00	\$0.00	\$88,032.00	\$88,032.00	\$0.00	\$0.00
D	8250-162-1-CEC002-3361-1	Servicios de apoyo administrativo, fotocopiado e impresión G. Corriente	\$0.00	\$0.00	\$4,964.80	\$0.00	\$4,964.80	\$0.00
D	8250-162-2-CEC002-2211-1	Productos alimenticios para personas G. Corriente	\$3,589.50	\$0.00	\$0.00	\$3,589.50	\$0.00	\$0.00
D	8250-162-2-CEC002-3291-1	Otros arrendamientos G. Corriente	\$0.00	\$0.00	\$0.00	\$0.00	\$0.00	\$0.00
D	8250-162-2-CEC002-3361-1	Servicios de apoyo administrativo, fotocopiado e impresión G. Corriente	\$0.00	\$0.00	\$0.00	\$0.00	\$0.00	\$0.00
D	8250-162-2-CEC002-3721-1	Pasajes terrestres G. Corriente	\$0.00	\$0.00	\$1,166.00	\$1,166.00	\$0.00	\$0.00
D	8250-162-2-CEC002-3751-1	Viáticos en el país G. Corriente	\$0.00	\$0.00	\$3,465.00	\$3,465.00	\$0.00	\$0.00
D	8250-162-2-CEC002-3791-1	Otros servicios de traslado y hospedaje G. Corriente	\$0.00	\$0.00	\$224.00	\$224.00	\$0.00	\$0.00
D	8250-162-2-CEC002-3821-1	Gastos de orden social y cultural G. Corriente	\$0.00	\$0.00	\$0.00	\$0.00	\$0.00	\$0.00
D	8250-162-2-EMS001-2171-1	Materiales y útiles de enseñanza G. Corriente	\$0.00	\$0.00	\$0.00	\$0.00	\$0.00	\$0.00
D	8250-162-2-EMS001-2931-1	Refacciones y accesorios menores de mobiliario y equipo de administración, educacional y recreativo G. Corriente	\$0.00	\$0.00	\$0.00	\$0.00	\$0.00	\$0.00
D	8250-162-2-EMS001-3361-1	Servicios de apoyo administrativo, fotocopiado e impresión G. Corriente	\$0.00	\$0.00	\$0.00	\$0.00	\$0.00	\$0.00
D	8250-162-3-CEC002-2111-1	Materiales, útiles y equipos menores de oficina G. Corriente	\$0.00	\$0.00	\$428.74	\$428.74	\$0.00	\$0.00
D	8250-162-3-CEC002-2141-1	Materiales, útiles y equipos menores de tecnologías de la información y comunicaciones G. Corriente	\$0.00	\$0.00	\$4,470.07	\$4,470.07	\$0.00	\$0.00
D	8250-162-3-CEC002-2211-1	Productos alimenticios para personas G. Corriente	\$0.00	\$0.00	\$1,715.90	\$1,715.90	\$0.00	\$0.00
D	8250-162-3-CEC002-2461-1	Material eléctrico y electrónico G. Corriente	\$0.00	\$0.00	\$0.00	\$0.00	\$0.00	\$0.00
D	8250-162-3-CEC002-3361-1	Servicios de apoyo administrativo, fotocopiado e impresión G. Corriente	\$0.00	\$0.00	\$0.00	\$0.00	\$0.00	\$0.00



# Colegio de Estudios Científicos y Tecnológicos del Estado de Tlaxcala TLAXCALA

**Balanza de Comprobación del 01/abr./2024 al 30/jun./2024**

**Cuentas con saldos y movimientos acumulado. (De la cuenta: 1000 a la 9999)**

Usr: tacho

Rep: rptBalanzaComprobacion

Fecha y | 08/jul./2024

hora de Impresión | 03:01 p. m.

Nat.	Cuenta	Nombre de la cuenta	SALDO ANTERIOR		MOVIMIENTOS		SALDO ACTUAL	
			DEUDOR	ACREEDOR	DEUDOR	ACREEDOR	DEUDOR	ACREEDOR
D	8250-162-3-EMS001-2111-1	Materiales, útiles y equipos menores de oficina G. Corriente	\$0.00	\$0.00	\$0.00	\$0.00	\$0.00	\$0.00
D	8250-162-3-EMS001-2211-1	Productos alimenticios para personas G. Corriente	\$0.00	\$0.00	\$0.00	\$0.00	\$0.00	\$0.00
D	8250-162-3-EMS001-2231-1	Utensilios para el servicio de alimentación G. Corriente	\$0.00	\$0.00	\$0.00	\$0.00	\$0.00	\$0.00
D	8250-162-4-CEC003-2491-1	Otros materiales y artículos de construcción y reparación G. Corriente	\$0.00	\$0.00	\$53,830.96	\$53,830.96	\$0.00	\$0.00
D	8250-162-4-CEC005-2461-1	Material eléctrico y electrónico G. Corriente	\$0.00	\$0.00	\$10,230.27	\$10,230.27	\$0.00	\$0.00
D	8250-162-4-CEC005-2561-1	Fibras sintéticas, hules, plásticos y derivados G. Corriente	\$0.00	\$0.00	\$35,992.48	\$0.00	\$35,992.48	\$0.00
D	8250-162-4-CEC005-2721-1	Prendas de seguridad y protección personal G. Corriente	\$0.00	\$0.00	\$0.00	\$0.00	\$0.00	\$0.00
D	8250-162-4-CEC005-2911-1	Herramientas menores G. Corriente	\$0.00	\$0.00	\$4,986.84	\$4,986.84	\$0.00	\$0.00
D	8250-162-4-CEC005-2941-1	Refacciones y accesorios menores de equipo de cómputo y tecnologías de la información G. Corriente	\$0.00	\$0.00	\$45,936.00	\$45,936.00	\$0.00	\$0.00
D	8250-162-4-CEC005-5151-2	Equipo de cómputo y de tecnología de la información G. Capital	\$0.00	\$0.00	\$43,018.60	\$43,018.60	\$0.00	\$0.00
D	8250-162-4-EMS001-2461-1	Material eléctrico y electrónico G. Corriente	\$0.00	\$0.00	\$1,090.40	\$1,090.40	\$0.00	\$0.00
D	8250-162-4-EMS001-2941-1	Refacciones y accesorios menores de equipo de cómputo y tecnologías de la información G. Corriente	\$0.00	\$0.00	\$17,174.62	\$17,174.62	\$0.00	\$0.00
D	8250-162-5-CEC002-2561-1	Fibras sintéticas, hules, plásticos y derivados G. Corriente	\$0.00	\$0.00	\$22,707.00	\$22,707.00	\$0.00	\$0.00
D	8250-162-5-CEC002-2931-1	Refacciones y accesorios menores de mobiliario y equipo de administración, educacional y recreativo G. Corriente	\$0.00	\$0.00	\$69,856.48	\$14,914.24	\$54,942.24	\$0.00
D	8250-162-5-CEC002-3291-1	Otros arrendamientos G. Corriente	\$0.00	\$0.00	\$603.20	\$603.20	\$0.00	\$0.00
D	8250-162-5-CEC002-3361-1	Servicios de apoyo administrativo, fotocopiado e impresión G. Corriente	\$0.00	\$0.00	\$2,061.90	\$2,061.90	\$0.00	\$0.00
D	8250-162-5-CEC002-3821-1	Gastos de orden social y cultural G. Corriente	\$0.00	\$0.00	\$5,545.74	\$5,545.74	\$0.00	\$0.00
D	8250-162-5-CEC004-3361-1	Servicios de apoyo administrativo, fotocopiado e impresión G. Corriente	\$0.00	\$0.00	\$2,227.20	\$0.00	\$2,227.20	\$0.00
D	8250-162-5-EMS001-2171-1	Materiales y útiles de enseñanza G. Corriente	\$0.00	\$0.00	\$1,045.16	\$1,045.16	\$0.00	\$0.00
D	8250-162-5-EMS001-3361-1	Servicios de apoyo administrativo, fotocopiado e impresión G. Corriente	\$0.00	\$0.00	\$1,148.40	\$1,148.40	\$0.00	\$0.00
D	8250-162-5-EMS001-3821-1	Gastos de orden social y cultural G. Corriente	\$0.00	\$0.00	\$16,429.29	\$13,504.00	\$2,925.29	\$0.00
D	8250-162-6-CEC004-2141-1	Materiales, útiles y equipos menores de tecnologías de la información y comunicaciones G. Corriente	\$0.00	\$0.00	\$2,486.75	\$2,486.75	\$0.00	\$0.00
D	8250-162-6-CEC004-2211-1	Productos alimenticios para personas G. Corriente	\$0.00	\$0.00	\$2,749.20	\$2,749.20	\$0.00	\$0.00



# Colegio de Estudios Científicos y Tecnológicos del Estado de Tlaxcala TLAXCALA

**Balanza de Comprobación del 01/abr./2024 al 30/jun./2024**  
Cuentas con saldos y movimientos acumulado. (De la cuenta: 1000 a la 9999)

Usr: tacho  
Rep: rptBalanzaComprobacion

Fecha y hora de Impresión | 08/jul./2024  
03:01 p. m.

Nat.	Cuenta	Nombre de la cuenta	SALDO ANTERIOR		MOVIMIENTOS		SALDO ACTUAL	
			DEUDOR	ACREEDOR	DEUDOR	ACREEDOR	DEUDOR	ACREEDOR
D	8250-162-6-CEC004-2991-1	Refacciones y accesorios menores otros bienes muebles G. Corriente	\$0.00	\$0.00	\$0.00	\$0.00	\$0.00	\$0.00
D	8250-162-6-CEC004-3341-1	Servicios de capacitación G. Corriente	\$0.00	\$0.00	\$13,000.00	\$13,000.00	\$0.00	\$0.00
D	8250-162-6-CEC004-3361-1	Servicios de apoyo administrativo, fotocopiado e impresión G. Corriente	\$8,642.00	\$0.00	\$14,193.18	\$14,841.62	\$7,993.56	\$0.00
D	8250-162-6-CEC004-3721-1	Pasajes terrestres G. Corriente	\$0.00	\$0.00	\$2,780.00	\$2,780.00	\$0.00	\$0.00
D	8250-162-6-CEC004-3751-1	Viáticos en el país G. Corriente	\$0.00	\$0.00	\$23,781.33	\$23,781.33	\$0.00	\$0.00
D	8250-162-6-CEC004-3791-1	Otros servicios de traslado y hospedaje G. Corriente	\$0.00	\$0.00	\$54.00	\$54.00	\$0.00	\$0.00
D	8250-162-6-CEC004-3821-1	Gastos de orden social y cultural G. Corriente	\$0.00	\$0.00	\$15,749.20	\$15,749.20	\$0.00	\$0.00
D	8250-162-6-EMS001-3361-1	Servicios de apoyo administrativo, fotocopiado e impresión G. Corriente	\$0.00	\$0.00	\$24,998.00	\$24,998.00	\$0.00	\$0.00
D	8250-162-7-CEC001-2111-1	Materiales, útiles y equipos menores de oficina G. Corriente	\$0.00	\$0.00	\$2,357.12	\$2,357.12	\$0.00	\$0.00
D	8250-162-7-CEC001-2611-1	Combustibles, lubricantes y aditivos G. Corriente	\$0.00	\$0.00	\$201,000.00	\$201,000.00	\$0.00	\$0.00
D	8250-162-7-CEC001-2961-1	Refacciones y accesorios menores de equipo de transporte G. Corriente	\$0.00	\$0.00	\$26,407.81	\$26,407.81	\$0.00	\$0.00
D	8250-162-7-CEC001-3111-1	Energía eléctrica G. Corriente	\$0.00	\$0.00	\$503,751.00	\$503,751.00	\$0.00	\$0.00
D	8250-162-7-CEC001-3231-1	Arrendamiento de mobiliario y equipo de administración, educacional y recreativo G. Corriente	\$0.00	\$0.00	\$83,166.00	\$83,166.00	\$0.00	\$0.00
D	8250-162-7-CEC001-3311-1	Servicios legales, de contabilidad, auditoría y relacionados G. Corriente	\$0.00	\$0.00	\$1,504.00	\$1,504.00	\$0.00	\$0.00
D	8250-162-7-CEC001-3341-1	Servicios de capacitación G. Corriente	\$0.00	\$0.00	\$850.00	\$850.00	\$0.00	\$0.00
D	8250-162-7-CEC001-3381-1	Servicios de vigilancia G. Corriente	\$0.00	\$0.00	\$0.00	\$0.00	\$0.00	\$0.00
D	8250-162-7-CEC001-3551-1	Reparación y mantenimiento de equipo de transporte G. Corriente	\$0.00	\$0.00	\$8,850.80	\$8,850.80	\$0.00	\$0.00
D	8250-162-7-CEC001-3721-1	Pasajes terrestres G. Corriente	\$0.00	\$0.00	\$5,993.01	\$5,993.01	\$0.00	\$0.00
D	8250-162-7-CEC001-3751-1	Viáticos en el país G. Corriente	\$0.00	\$0.00	\$4,823.33	\$4,823.33	\$0.00	\$0.00
D	8250-162-7-CEC001-3761-1	Viáticos en el extranjero G. Corriente	\$0.00	\$0.00	\$0.00	\$0.00	\$0.00	\$0.00
D	8250-162-7-CEC001-3791-1	Otros servicios de traslado y hospedaje G. Corriente	\$0.00	\$0.00	\$265.00	\$265.00	\$0.00	\$0.00
D	8250-162-7-CEC001-3921-1	Impuestos y derechos G. Corriente	\$0.00	\$0.00	\$14,619.00	\$14,619.00	\$0.00	\$0.00
D	8260	PRESUPUESTO DE EGRESOS EJERCIDO	\$0.00	\$0.00	\$124,013,616.95	\$124,013,616.95	\$0.00	\$0.00



# Colegio de Estudios Científicos y Tecnológicos del Estado de Tlaxcala TLAXCALA

**Balanza de Comprobación del 01/abr./2024 al 30/jun./2024**  
Cuentas con saldos y movimientos acumulado. (De la cuenta: 1000 a la 9999)

Usr: tacho  
Rep: rptBalanzaComprobacion

Fecha y 08/jul./2024  
hora de Impresión 03:01 p. m.

Nat.	Cuenta	Nombre de la cuenta	SALDO ANTERIOR		MOVIMIENTOS		SALDO ACTUAL	
			DEUDOR	ACREEDOR	DEUDOR	ACREEDOR	DEUDOR	ACREEDOR
D	8260-151-3-EMS001-3341-1	Servicios de capacitación G. Corriente	\$0.00	\$0.00	\$156,600.00	\$156,600.00	\$0.00	\$0.00
D	8260-151-7-CEC001-1131-1	Sueldos a Funcionarios G. Corriente	\$0.00	\$0.00	\$11,295,873.61	\$11,295,873.61	\$0.00	\$0.00
D	8260-151-7-CEC001-1132-1	Sueldos al Personal G. Corriente	\$0.00	\$0.00	\$4,093,154.00	\$4,093,154.00	\$0.00	\$0.00
D	8260-151-7-CEC001-1133-1	Sueldos a Trabajadores G. Corriente	\$0.00	\$0.00	\$11,530,718.77	\$11,530,718.77	\$0.00	\$0.00
D	8260-151-7-CEC001-1135-1	Sueldos a Magisterio G. Corriente	\$0.00	\$0.00	\$14,041,501.47	\$14,041,501.47	\$0.00	\$0.00
D	8260-151-7-CEC001-1312-1	Prima Quinquenal a Trabajadores G. Corriente	\$0.00	\$0.00	\$1,643,287.01	\$1,643,287.01	\$0.00	\$0.00
D	8260-151-7-CEC001-1313-1	Prima Quinquenal al Magisterio G. Corriente	\$0.00	\$0.00	\$2,830,261.88	\$2,830,261.88	\$0.00	\$0.00
D	8260-151-7-CEC001-1321-1	Primas de vacaciones, dominical y gratificación de fin de año a Funcionarios G. Corriente	\$0.00	\$0.00	\$0.00	\$0.00	\$0.00	\$0.00
D	8260-151-7-CEC001-1322-1	Primas de vacaciones, dominical y gratificación de fin de año al Personal G. Corriente	\$0.00	\$0.00	\$0.00	\$0.00	\$0.00	\$0.00
D	8260-151-7-CEC001-1323-1	Primas de vacaciones, dominical y gratificación de fin de año a Trabajadores G. Corriente	\$0.00	\$0.00	\$0.00	\$0.00	\$0.00	\$0.00
D	8260-151-7-CEC001-1324-1	Primas de vacaciones, dominical y gratificación de fin de año al Magisterio G. Corriente	\$0.00	\$0.00	\$0.00	\$0.00	\$0.00	\$0.00
D	8260-151-7-CEC001-1411-1	Aportaciones de seguridad social G. Corriente	\$0.00	\$0.00	\$8,611,494.70	\$8,611,494.70	\$0.00	\$0.00
D	8260-151-7-CEC001-1421-1	Aportaciones a fondos de vivienda G. Corriente	\$0.00	\$0.00	\$1,485,451.24	\$1,485,451.24	\$0.00	\$0.00
D	8260-151-7-CEC001-154F-1	Prestaciones contractuales a Funcionarios del Sector Educativo G. Corriente	\$0.00	\$0.00	\$0.00	\$0.00	\$0.00	\$0.00
D	8260-151-7-CEC001-154G-1	Prestaciones contractuales al Personal del Sector Educativo G. Corriente	\$0.00	\$0.00	\$0.00	\$0.00	\$0.00	\$0.00
D	8260-151-7-CEC001-154H-1	Prestaciones contractuales a Trabajadores del Sector Educativo G. Corriente	\$0.00	\$0.00	\$49,052.51	\$49,052.51	\$0.00	\$0.00
D	8260-151-7-CEC001-154J-1	Prestaciones contractuales a Magisterio G. Corriente	\$0.00	\$0.00	\$783,132.81	\$783,132.81	\$0.00	\$0.00
D	8260-151-7-CEC001-1592-1	Cuotas despensa al Personal G. Corriente	\$0.00	\$0.00	\$222,318.00	\$222,318.00	\$0.00	\$0.00
D	8260-151-7-CEC001-1593-1	Cuotas despensa a Trabajadores G. Corriente	\$0.00	\$0.00	\$863,500.50	\$863,500.50	\$0.00	\$0.00
D	8260-151-7-CEC001-1595-1	Cuotas despensa al Magisterio G. Corriente	\$0.00	\$0.00	\$545,273.36	\$545,273.36	\$0.00	\$0.00
D	8260-151-7-CEC001-3111-1	Energía eléctrica G. Corriente	\$0.00	\$0.00	\$260,350.00	\$260,350.00	\$0.00	\$0.00
D	8260-151-7-CEC001-3141-1	Telefonía tradicional G. Corriente	\$0.00	\$0.00	\$90,243.32	\$90,243.32	\$0.00	\$0.00
D	8260-151-7-CEC001-3171-1	Servicios de acceso de Internet, redes y procesamiento de información G. Corriente	\$0.00	\$0.00	\$55,540.80	\$55,540.80	\$0.00	\$0.00



# Colegio de Estudios Científicos y Tecnológicos del Estado de Tlaxcala TLAXCALA

**Balanza de Comprobación del 01/abr./2024 al 30/jun./2024**  
Cuentas con saldos y movimientos acumulado. (De la cuenta: 1000 a la 9999)

Fecha y hora de Impresión | 08/jul./2024  
03:01 p. m.

Usr: tacho  
Rep: rptBalanzaComprobacion

Nat.	Cuenta	Nombre de la cuenta	SALDO ANTERIOR		MOVIMIENTOS		SALDO ACTUAL	
			DEUDOR	ACREEDOR	DEUDOR	ACREEDOR	DEUDOR	ACREEDOR
D	8260-151-7-CEC001-3381-1	Servicios de vigilancia G. Corriente	\$0.00	\$0.00	\$4,289,324.30	\$4,289,324.30	\$0.00	\$0.00
D	8260-151-7-EMS001-1131-1	Sueldos a Funcionarios G. Corriente	\$0.00	\$0.00	\$2,503,563.72	\$2,503,563.72	\$0.00	\$0.00
D	8260-151-7-EMS001-1133-1	Sueldos a Trabajadores G. Corriente	\$0.00	\$0.00	\$992,195.77	\$992,195.77	\$0.00	\$0.00
D	8260-151-7-EMS001-1135-1	Sueldos a Magisterio G. Corriente	\$0.00	\$0.00	\$4,386,559.85	\$4,386,559.85	\$0.00	\$0.00
D	8260-151-7-EMS001-1312-1	Prima Quinquenal a Trabajadores G. Corriente	\$0.00	\$0.00	\$108,591.46	\$108,591.46	\$0.00	\$0.00
D	8260-151-7-EMS001-1313-1	Prima Quinquenal al Magisterio G. Corriente	\$0.00	\$0.00	\$705,163.45	\$705,163.45	\$0.00	\$0.00
D	8260-151-7-EMS001-1321-1	Primas de vacaciones, dominical y gratificación de fin de año a Funcionarios G. Corriente	\$0.00	\$0.00	\$0.00	\$0.00	\$0.00	\$0.00
D	8260-151-7-EMS001-1323-1	Primas de vacaciones, dominical y gratificación de fin de año a Trabajadores G. Corriente	\$0.00	\$0.00	\$0.00	\$0.00	\$0.00	\$0.00
D	8260-151-7-EMS001-1324-1	Primas de vacaciones, dominical y gratificación de fin de año al Magisterio G. Corriente	\$0.00	\$0.00	\$0.00	\$0.00	\$0.00	\$0.00
D	8260-151-7-EMS001-1411-1	Aportaciones de seguridad social G. Corriente	\$0.00	\$0.00	\$1,356,265.20	\$1,356,265.20	\$0.00	\$0.00
D	8260-151-7-EMS001-1421-1	Aportaciones a fondos de vivienda G. Corriente	\$0.00	\$0.00	\$0.00	\$0.00	\$0.00	\$0.00
D	8260-151-7-EMS001-154F-1	Prestaciones contractuales a Funcionarios del Sector Educativo G. Corriente	\$0.00	\$0.00	\$0.00	\$0.00	\$0.00	\$0.00
D	8260-151-7-EMS001-154H-1	Prestaciones contractuales a Trabajadores del Sector Educativo G. Corriente	\$0.00	\$0.00	\$42,087.40	\$42,087.40	\$0.00	\$0.00
D	8260-151-7-EMS001-154J-1	Prestaciones contractuales a Magisterio G. Corriente	\$0.00	\$0.00	\$257,307.72	\$257,307.72	\$0.00	\$0.00
D	8260-151-7-EMS001-1593-1	Cuotas despensa a Trabajadores G. Corriente	\$0.00	\$0.00	\$112,950.00	\$112,950.00	\$0.00	\$0.00
D	8260-151-7-EMS001-1595-1	Cuotas despensa al Magisterio G. Corriente	\$0.00	\$0.00	\$390,080.08	\$390,080.08	\$0.00	\$0.00
D	8260-151-7-EMS001-3111-1	Energía eléctrica G. Corriente	\$0.00	\$0.00	\$135,434.00	\$135,434.00	\$0.00	\$0.00
D	8260-151-7-EMS001-3171-1	Servicios de acceso de Internet, redes y procesamiento de información G. Corriente	\$0.00	\$0.00	\$95,212.80	\$95,212.80	\$0.00	\$0.00
D	8260-151-7-EMS001-3381-1	Servicios de vigilancia G. Corriente	\$0.00	\$0.00	\$987,822.01	\$987,822.01	\$0.00	\$0.00
D	8260-161-3-CEC002-3341-1	Servicios de capacitación G. Corriente	\$0.00	\$0.00	\$0.00	\$0.00	\$0.00	\$0.00
D	8260-161-4-CEC003-2141-1	Materiales, útiles y equipos menores de tecnologías de la información y comunicaciones G. Corriente	\$0.00	\$0.00	\$0.00	\$0.00	\$0.00	\$0.00
D	8260-161-4-CEC003-2461-1	Material eléctrico y electrónico G. Corriente	\$0.00	\$0.00	\$0.00	\$0.00	\$0.00	\$0.00
D	8260-161-4-CEC003-2491-1	Otros materiales y artículos de construcción y reparación G. Corriente	\$0.00	\$0.00	\$6,130.00	\$6,130.00	\$0.00	\$0.00



# Colegio de Estudios Científicos y Tecnológicos del Estado de Tlaxcala TLAXCALA

**Balanza de Comprobación del 01/abr./2024 al 30/jun./2024**  
Cuentas con saldos y movimientos acumulado. (De la cuenta: 1000 a la 9999)

Fecha y hora de Impresión | 08/jul./2024  
03:01 p. m.

Usr: tacho  
Rep: rptBalanzaComprobacion

Nat.	Cuenta	Nombre de la cuenta	SALDO ANTERIOR		MOVIMIENTOS		SALDO ACTUAL	
			DEUDOR	ACREEDOR	DEUDOR	ACREEDOR	DEUDOR	ACREEDOR
D	8260-161-4-CEC003-2561-1	Fibras sintéticas, hules, plásticos y derivados G. Corriente	\$0.00	\$0.00	\$701.81	\$701.81	\$0.00	\$0.00
D	8260-161-4-CEC003-2721-1	Prendas de seguridad y protección personal G. Corriente	\$0.00	\$0.00	\$0.00	\$0.00	\$0.00	\$0.00
D	8260-161-4-CEC003-2911-1	Herramientas menores G. Corriente	\$0.00	\$0.00	\$0.00	\$0.00	\$0.00	\$0.00
D	8260-161-4-CEC003-2921-1	Refacciones y accesorios menores de edificios G. Corriente	\$0.00	\$0.00	\$599.00	\$599.00	\$0.00	\$0.00
D	8260-161-4-CEC003-2941-1	Refacciones y accesorios menores de equipo de cómputo y tecnologías de la información G. Corriente	\$0.00	\$0.00	\$1,759.58	\$1,759.58	\$0.00	\$0.00
D	8260-161-4-CEC005-3171-1	Servicios de acceso de Internet, redes y procesamiento de información G. Corriente	\$0.00	\$0.00	\$0.00	\$0.00	\$0.00	\$0.00
D	8260-161-5-EMS001-2111-1	Materiales, útiles y equipos menores de oficina G. Corriente	\$0.00	\$0.00	\$1,699.63	\$1,699.63	\$0.00	\$0.00
D	8260-161-5-EMS001-2231-1	Utensilios para el servicio de alimentación G. Corriente	\$0.00	\$0.00	\$3,128.52	\$3,128.52	\$0.00	\$0.00
D	8260-161-5-EMS001-3291-1	Otros arrendamientos G. Corriente	\$0.00	\$0.00	\$1,032.40	\$1,032.40	\$0.00	\$0.00
D	8260-161-5-EMS001-3361-1	Servicios de apoyo administrativo, fotocopiado e impresión G. Corriente	\$0.00	\$0.00	\$2,517.20	\$2,517.20	\$0.00	\$0.00
D	8260-161-5-EMS001-3751-1	Viáticos en el país G. Corriente	\$0.00	\$0.00	\$13,215.69	\$13,215.69	\$0.00	\$0.00
D	8260-161-5-EMS001-3821-1	Gastos de orden social y cultural G. Corriente	\$0.00	\$0.00	\$100,337.83	\$100,337.83	\$0.00	\$0.00
D	8260-161-7-CEC001-1131-1	Sueldos a Funcionarios G. Corriente	\$0.00	\$0.00	\$4,951,041.50	\$4,951,041.50	\$0.00	\$0.00
D	8260-161-7-CEC001-1132-1	Sueldos al Personal G. Corriente	\$0.00	\$0.00	\$170,709.38	\$170,709.38	\$0.00	\$0.00
D	8260-161-7-CEC001-1133-1	Sueldos a Trabajadores G. Corriente	\$0.00	\$0.00	\$2,497,002.35	\$2,497,002.35	\$0.00	\$0.00
D	8260-161-7-CEC001-1134-1	Sueldos a Interinos G. Corriente	\$0.00	\$0.00	\$4,361,381.52	\$4,361,381.52	\$0.00	\$0.00
D	8260-161-7-CEC001-1135-1	Sueldos a Magisterio G. Corriente	\$0.00	\$0.00	\$3,158,499.38	\$3,158,499.38	\$0.00	\$0.00
D	8260-161-7-CEC001-1211-1	Honorarios asimilables a salarios G. Corriente	\$0.00	\$0.00	\$83,394.90	\$83,394.90	\$0.00	\$0.00
D	8260-161-7-CEC001-1312-1	Prima Quinquenal a Trabajadores G. Corriente	\$0.00	\$0.00	\$3,839,124.63	\$3,839,124.63	\$0.00	\$0.00
D	8260-161-7-CEC001-1313-1	Prima Quinquenal al Magisterio G. Corriente	\$0.00	\$0.00	\$2,031,803.31	\$2,031,803.31	\$0.00	\$0.00
D	8260-161-7-CEC001-1321-1	Primas de vacaciones, dominical y gratificación de fin de año a Funcionarios G. Corriente	\$0.00	\$0.00	\$0.00	\$0.00	\$0.00	\$0.00
D	8260-161-7-CEC001-1322-1	Primas de vacaciones, dominical y gratificación de fin de año al Personal G. Corriente	\$0.00	\$0.00	\$0.00	\$0.00	\$0.00	\$0.00
D	8260-161-7-CEC001-1323-1	Primas de vacaciones, dominical y gratificación de fin de año a Trabajadores G. Corriente	\$0.00	\$0.00	\$0.00	\$0.00	\$0.00	\$0.00



# Colegio de Estudios Científicos y Tecnológicos del Estado de Tlaxcala TLAXCALA

**Balanza de Comprobación del 01/abr./2024 al 30/jun./2024**  
Cuentas con saldos y movimientos acumulado. (De la cuenta: 1000 a la 9999)

Usr: tacho  
Rep: rptBalanzaComprobacion

Fecha y hora de Impresión | 08/jul./2024  
03:01 p. m.

Nat.	Cuenta	Nombre de la cuenta	SALDO ANTERIOR		MOVIMIENTOS		SALDO ACTUAL	
			DEUDOR	ACREEDOR	DEUDOR	ACREEDOR	DEUDOR	ACREEDOR
D	8260-161-7-CEC001-1324-1	Primas de vacaciones, dominical y gratificación de fin de año al Magisterio G. Corriente	\$0.00	\$0.00	\$0.00	\$0.00	\$0.00	\$0.00
D	8260-161-7-CEC001-1411-1	Aportaciones de seguridad social G. Corriente	\$0.00	\$0.00	\$2,397,011.48	\$2,397,011.48	\$0.00	\$0.00
D	8260-161-7-CEC001-1421-1	Aportaciones a fondos de vivienda G. Corriente	\$0.00	\$0.00	\$1,115,008.81	\$1,115,008.81	\$0.00	\$0.00
D	8260-161-7-CEC001-1541-1	Ayuda para pasajes G. Corriente	\$0.00	\$0.00	\$131,860.40	\$131,860.40	\$0.00	\$0.00
D	8260-161-7-CEC001-154F-1	Prestaciones contractuales a Funcionarios del Sector Educativo G. Corriente	\$0.00	\$0.00	\$3,428,768.05	\$3,428,768.05	\$0.00	\$0.00
D	8260-161-7-CEC001-154G-1	Prestaciones contractuales al Personal del Sector Educativo G. Corriente	\$0.00	\$0.00	\$1,242,009.90	\$1,242,009.90	\$0.00	\$0.00
D	8260-161-7-CEC001-154H-1	Prestaciones contractuales a Trabajadores del Sector Educativo G. Corriente	\$0.00	\$0.00	\$5,678,084.09	\$5,678,084.09	\$0.00	\$0.00
D	8260-161-7-CEC001-154J-1	Prestaciones contractuales a Magisterio G. Corriente	\$0.00	\$0.00	\$4,182,191.49	\$4,182,191.49	\$0.00	\$0.00
D	8260-161-7-CEC001-1591-1	Cuotas despensa a Funcionarios G. Corriente	\$0.00	\$0.00	\$248,710.50	\$248,710.50	\$0.00	\$0.00
D	8260-161-7-CEC001-1593-1	Cuotas despensa a Trabajadores G. Corriente	\$0.00	\$0.00	\$0.00	\$0.00	\$0.00	\$0.00
D	8260-161-7-CEC001-1595-1	Cuotas despensa al Magisterio G. Corriente	\$0.00	\$0.00	\$5,035.26	\$5,035.26	\$0.00	\$0.00
D	8260-161-7-CEC001-2111-1	Materiales, útiles y equipos menores de oficina G. Corriente	\$0.00	\$0.00	\$2,034.80	\$2,034.80	\$0.00	\$0.00
D	8260-161-7-CEC001-2211-1	Productos alimenticios para personas G. Corriente	\$0.00	\$0.00	\$21,791.62	\$21,791.62	\$0.00	\$0.00
D	8260-161-7-CEC001-2491-1	Otros materiales y artículos de construcción y reparación G. Corriente	\$0.00	\$0.00	\$50.00	\$50.00	\$0.00	\$0.00
D	8260-161-7-CEC001-2561-1	Fibras sintéticas, hules, plásticos y derivados G. Corriente	\$0.00	\$0.00	\$1,320.11	\$1,320.11	\$0.00	\$0.00
D	8260-161-7-CEC001-2721-1	Prendas de seguridad y protección personal G. Corriente	\$0.00	\$0.00	\$2,577.99	\$2,577.99	\$0.00	\$0.00
D	8260-161-7-CEC001-3291-1	Otros arrendamientos G. Corriente	\$0.00	\$0.00	\$1,900.00	\$1,900.00	\$0.00	\$0.00
D	8260-161-7-CEC001-3331-1	Servicios de consultoría administrativa, procesos, técnica y en tecnologías de la información G. Corriente	\$0.00	\$0.00	\$4,557.64	\$4,557.64	\$0.00	\$0.00
D	8260-161-7-CEC001-3411-1	Servicios financieros y bancarios G. Corriente	\$0.00	\$0.00	\$22,457.56	\$22,457.56	\$0.00	\$0.00
D	8260-161-7-CEC001-3581-1	Servicios de limpieza y manejo de desechos G. Corriente	\$0.00	\$0.00	\$0.00	\$0.00	\$0.00	\$0.00
D	8260-161-7-CEC001-3721-1	Pasajes terrestres G. Corriente	\$0.00	\$0.00	\$0.00	\$0.00	\$0.00	\$0.00
D	8260-161-7-CEC001-3751-1	Viáticos en el país G. Corriente	\$0.00	\$0.00	\$1,343.00	\$1,343.00	\$0.00	\$0.00
D	8260-161-7-CEC001-3791-1	Otros servicios de traslado y hospedaje G. Corriente	\$0.00	\$0.00	\$0.00	\$0.00	\$0.00	\$0.00



# Colegio de Estudios Científicos y Tecnológicos del Estado de Tlaxcala TLAXCALA

**Balanza de Comprobación del 01/abr./2024 al 30/jun./2024**  
Cuentas con saldos y movimientos acumulado. (De la cuenta: 1000 a la 9999)

Fecha y hora de Impresión | 08/jul./2024  
03:01 p. m.

Usr: Iacho  
Rep: rptBalanzaComprobacion

Nat.	Cuenta	Nombre de la cuenta	SALDO ANTERIOR		MOVIMIENTOS		SALDO ACTUAL	
			DEUDOR	ACREEDOR	DEUDOR	ACREEDOR	DEUDOR	ACREEDOR
D	8260-161-7-CEC001-3981-1	Impuesto sobre nóminas y otros que se deriven de una relación laboral G. Corriente	\$0.00	\$0.00	\$2,589,265.00	\$2,589,265.00	\$0.00	\$0.00
D	8260-161-7-EMS001-1131-1	Sueldos a Funcionarios G. Corriente	\$0.00	\$0.00	\$1,183,325.22	\$1,183,325.22	\$0.00	\$0.00
D	8260-161-7-EMS001-1133-1	Sueldos a Trabajadores G. Corriente	\$0.00	\$0.00	\$139,617.04	\$139,617.04	\$0.00	\$0.00
D	8260-161-7-EMS001-1135-1	Sueldos a Magisterio G. Corriente	\$0.00	\$0.00	\$522,830.88	\$522,830.88	\$0.00	\$0.00
D	8260-161-7-EMS001-1312-1	Prima Quinquenal a Trabajadores G. Corriente	\$0.00	\$0.00	\$80,086.89	\$80,086.89	\$0.00	\$0.00
D	8260-161-7-EMS001-1313-1	Prima Quinquenal al Magisterio G. Corriente	\$0.00	\$0.00	\$139,913.02	\$139,913.02	\$0.00	\$0.00
D	8260-161-7-EMS001-1321-1	Primas de vacaciones, dominical y gratificación de fin de año a Funcionarios G. Corriente	\$0.00	\$0.00	\$9,456.36	\$9,456.36	\$0.00	\$0.00
D	8260-161-7-EMS001-1323-1	Primas de vacaciones, dominical y gratificación de fin de año a Trabajadores G. Corriente	\$0.00	\$0.00	\$0.00	\$0.00	\$0.00	\$0.00
D	8260-161-7-EMS001-1324-1	Primas de vacaciones, dominical y gratificación de fin de año al Magisterio G. Corriente	\$0.00	\$0.00	\$0.00	\$0.00	\$0.00	\$0.00
D	8260-161-7-EMS001-1411-1	Aportaciones de seguridad social G. Corriente	\$0.00	\$0.00	\$371,890.32	\$371,890.32	\$0.00	\$0.00
D	8260-161-7-EMS001-1421-1	Aportaciones a fondos de vivienda G. Corriente	\$0.00	\$0.00	\$418,677.53	\$418,677.53	\$0.00	\$0.00
D	8260-161-7-EMS001-154F-1	Prestaciones contractuales a Funcionarios del Sector Educativo G. Corriente	\$0.00	\$0.00	\$616,153.51	\$616,153.51	\$0.00	\$0.00
D	8260-161-7-EMS001-154H-1	Prestaciones contractuales a Trabajadores del Sector Educativo G. Corriente	\$0.00	\$0.00	\$254,945.75	\$254,945.75	\$0.00	\$0.00
D	8260-161-7-EMS001-154J-1	Prestaciones contractuales a Magisterio G. Corriente	\$0.00	\$0.00	\$945,151.94	\$945,151.94	\$0.00	\$0.00
D	8260-161-7-EMS001-2611-1	Combustibles, lubricantes y aditivos G. Corriente	\$0.00	\$0.00	\$37,500.00	\$37,500.00	\$0.00	\$0.00
D	8260-161-7-EMS001-2961-1	Refacciones y accesorios menores de equipo de transporte G. Corriente	\$0.00	\$0.00	\$2,372.21	\$2,372.21	\$0.00	\$0.00
D	8260-161-7-EMS001-3131-1	Agua G. Corriente	\$0.00	\$0.00	\$36,000.00	\$36,000.00	\$0.00	\$0.00
D	8260-161-7-EMS001-3221-1	Arrendamiento de edificios G. Corriente	\$0.00	\$0.00	\$264,600.00	\$264,600.00	\$0.00	\$0.00
D	8260-161-7-EMS001-3231-1	Arrendamiento de mobiliario y equipo de administración, educacional y recreativo G. Corriente	\$0.00	\$0.00	\$29,166.00	\$29,166.00	\$0.00	\$0.00
D	8260-161-7-EMS001-3381-1	Servicios de vigilancia G. Corriente	\$0.00	\$0.00	\$0.00	\$0.00	\$0.00	\$0.00
D	8260-161-7-EMS001-3551-1	Reparación y mantenimiento de equipo de transporte G. Corriente	\$0.00	\$0.00	\$1,508.00	\$1,508.00	\$0.00	\$0.00
D	8260-161-7-EMS001-3921-1	Impuestos y derechos G. Corriente	\$0.00	\$0.00	\$3,701.00	\$3,701.00	\$0.00	\$0.00
D	8260-161-7-EMS001-3981-1	Impuesto sobre nóminas y otros que se deriven de una relación laboral G. Corriente	\$0.00	\$0.00	\$434,331.00	\$434,331.00	\$0.00	\$0.00



# Colegio de Estudios Científicos y Tecnológicos del Estado de Tlaxcala TLAXCALA

**Balanza de Comprobación del 01/abr./2024 al 30/jun./2024**  
Cuentas con saldos y movimientos acumulado. (De la cuenta: 1000 a la 9999)

Fecha y hora de Impresión | 08/jul./2024  
03:01 p. m.

Usr: tacho  
Rep: rptBalanzaComprobacion

Nat.	Cuenta	Nombre de la cuenta	SALDO ANTERIOR		MOVIMIENTOS		SALDO ACTUAL	
			DEUDOR	ACREEDOR	DEUDOR	ACREEDOR	DEUDOR	ACREEDOR
D	8260-162-1-CEC002-2211-1	Productos alimenticios para personas G. Corriente	\$0.00	\$0.00	\$2,106.50	\$2,106.50	\$0.00	\$0.00
D	8260-162-1-CEC002-3221-1	Arrendamiento de edificios G. Corriente	\$0.00	\$0.00	\$5,000.00	\$5,000.00	\$0.00	\$0.00
D	8260-162-1-CEC002-3331-1	Servicios de consultoría administrativa, procesos, técnica y en tecnologías de la información G. Corriente	\$0.00	\$0.00	\$88,032.00	\$88,032.00	\$0.00	\$0.00
D	8260-162-2-CEC002-2211-1	Productos alimenticios para personas G. Corriente	\$0.00	\$0.00	\$3,589.50	\$3,589.50	\$0.00	\$0.00
D	8260-162-2-CEC002-3291-1	Otros arrendamientos G. Corriente	\$0.00	\$0.00	\$0.00	\$0.00	\$0.00	\$0.00
D	8260-162-2-CEC002-3361-1	Servicios de apoyo administrativo, fotocopiado e impresión G. Corriente	\$0.00	\$0.00	\$0.00	\$0.00	\$0.00	\$0.00
D	8260-162-2-CEC002-3721-1	Pasajes terrestres G. Corriente	\$0.00	\$0.00	\$1,166.00	\$1,166.00	\$0.00	\$0.00
D	8260-162-2-CEC002-3751-1	Viáticos en el país G. Corriente	\$0.00	\$0.00	\$3,465.00	\$3,465.00	\$0.00	\$0.00
D	8260-162-2-CEC002-3791-1	Otros servicios de traslado y hospedaje G. Corriente	\$0.00	\$0.00	\$224.00	\$224.00	\$0.00	\$0.00
D	8260-162-2-CEC002-3821-1	Gastos de orden social y cultural G. Corriente	\$0.00	\$0.00	\$0.00	\$0.00	\$0.00	\$0.00
D	8260-162-2-EMS001-2171-1	Materiales y útiles de enseñanza G. Corriente	\$0.00	\$0.00	\$0.00	\$0.00	\$0.00	\$0.00
D	8260-162-2-EMS001-2931-1	Refacciones y accesorios menores de mobiliario y equipo de administración, educacional y recreativo G. Corriente	\$0.00	\$0.00	\$0.00	\$0.00	\$0.00	\$0.00
D	8260-162-2-EMS001-3361-1	Servicios de apoyo administrativo, fotocopiado e impresión G. Corriente	\$0.00	\$0.00	\$0.00	\$0.00	\$0.00	\$0.00
D	8260-162-3-CEC002-2111-1	Materiales, útiles y equipos menores de oficina G. Corriente	\$0.00	\$0.00	\$428.74	\$428.74	\$0.00	\$0.00
D	8260-162-3-CEC002-2141-1	Materiales, útiles y equipos menores de tecnologías de la información y comunicaciones G. Corriente	\$0.00	\$0.00	\$4,470.07	\$4,470.07	\$0.00	\$0.00
D	8260-162-3-CEC002-2211-1	Productos alimenticios para personas G. Corriente	\$0.00	\$0.00	\$1,715.90	\$1,715.90	\$0.00	\$0.00
D	8260-162-3-CEC002-2461-1	Material eléctrico y electrónico G. Corriente	\$0.00	\$0.00	\$0.00	\$0.00	\$0.00	\$0.00
D	8260-162-3-CEC002-3361-1	Servicios de apoyo administrativo, fotocopiado e impresión G. Corriente	\$0.00	\$0.00	\$0.00	\$0.00	\$0.00	\$0.00
D	8260-162-3-EMS001-2111-1	Materiales, útiles y equipos menores de oficina G. Corriente	\$0.00	\$0.00	\$0.00	\$0.00	\$0.00	\$0.00
D	8260-162-3-EMS001-2211-1	Productos alimenticios para personas G. Corriente	\$0.00	\$0.00	\$0.00	\$0.00	\$0.00	\$0.00
D	8260-162-3-EMS001-2231-1	Utensilios para el servicio de alimentación G. Corriente	\$0.00	\$0.00	\$0.00	\$0.00	\$0.00	\$0.00
D	8260-162-4-CEC003-2491-1	Otros materiales y artículos de construcción y reparación G. Corriente	\$0.00	\$0.00	\$53,830.96	\$53,830.96	\$0.00	\$0.00
D	8260-162-4-CEC005-2461-1	Material eléctrico y electrónico G. Corriente	\$0.00	\$0.00	\$10,230.27	\$10,230.27	\$0.00	\$0.00



# Colegio de Estudios Científicos y Tecnológicos del Estado de Tlaxcala TLAXCALA

**Balanza de Comprobación del 01/abr./2024 al 30/jun./2024**

**Cuentas con saldos y movimientos acumulado. (De la cuenta: 1000 a la 9999)**

Fecha y 08/jul./2024

hora de Impresión 03:01 p. m.

Usr: tacho  
Rep: rptBalanzaComprobacion

Nat.	Cuenta	Nombre de la cuenta	SALDO ANTERIOR		MOVIMIENTOS		SALDO ACTUAL	
			DEUDOR	ACREEDOR	DEUDOR	ACREEDOR	DEUDOR	ACREEDOR
D	8260-162-4-CEC005-2561-1	Fibras sintéticas, hules, plásticos y derivados G. Corriente	\$0.00	\$0.00	\$0.00	\$0.00	\$0.00	\$0.00
D	8260-162-4-CEC005-2721-1	Prendas de seguridad y protección personal G. Corriente	\$0.00	\$0.00	\$0.00	\$0.00	\$0.00	\$0.00
D	8260-162-4-CEC005-2911-1	Herramientas menores G. Corriente	\$0.00	\$0.00	\$4,986.84	\$4,986.84	\$0.00	\$0.00
D	8260-162-4-CEC005-2941-1	Refacciones y accesorios menores de equipo de cómputo y tecnologías de la información G. Corriente	\$0.00	\$0.00	\$45,936.00	\$45,936.00	\$0.00	\$0.00
D	8260-162-4-CEC005-5151-2	Equipo de cómputo y de tecnología de la información G. Capital	\$0.00	\$0.00	\$43,018.60	\$43,018.60	\$0.00	\$0.00
D	8260-162-4-EMS001-2461-1	Material eléctrico y electrónico G. Corriente	\$0.00	\$0.00	\$1,090.40	\$1,090.40	\$0.00	\$0.00
D	8260-162-4-EMS001-2941-1	Refacciones y accesorios menores de equipo de cómputo y tecnologías de la información G. Corriente	\$0.00	\$0.00	\$17,174.62	\$17,174.62	\$0.00	\$0.00
D	8260-162-5-CEC002-2561-1	Fibras sintéticas, hules, plásticos y derivados G. Corriente	\$0.00	\$0.00	\$22,707.00	\$22,707.00	\$0.00	\$0.00
D	8260-162-5-CEC002-2931-1	Refacciones y accesorios menores de mobiliario y equipo de administración, educacional y recreativo G. Corriente	\$0.00	\$0.00	\$14,914.24	\$14,914.24	\$0.00	\$0.00
D	8260-162-5-CEC002-3291-1	Otros arrendamientos G. Corriente	\$0.00	\$0.00	\$603.20	\$603.20	\$0.00	\$0.00
D	8260-162-5-CEC002-3361-1	Servicios de apoyo administrativo, fotocopiado e impresión G. Corriente	\$0.00	\$0.00	\$2,061.90	\$2,061.90	\$0.00	\$0.00
D	8260-162-5-CEC002-3821-1	Gastos de orden social y cultural G. Corriente	\$0.00	\$0.00	\$5,545.74	\$5,545.74	\$0.00	\$0.00
D	8260-162-5-EMS001-2171-1	Materiales y útiles de enseñanza G. Corriente	\$0.00	\$0.00	\$1,045.16	\$1,045.16	\$0.00	\$0.00
D	8260-162-5-EMS001-3361-1	Servicios de apoyo administrativo, fotocopiado e impresión G. Corriente	\$0.00	\$0.00	\$1,148.40	\$1,148.40	\$0.00	\$0.00
D	8260-162-5-EMS001-3821-1	Gastos de orden social y cultural G. Corriente	\$0.00	\$0.00	\$13,504.00	\$13,504.00	\$0.00	\$0.00
D	8260-162-6-CEC004-2141-1	Materiales, útiles y equipos menores de tecnologías de la información y comunicaciones G. Corriente	\$0.00	\$0.00	\$2,486.75	\$2,486.75	\$0.00	\$0.00
D	8260-162-6-CEC004-2211-1	Productos alimenticios para personas G. Corriente	\$0.00	\$0.00	\$2,749.20	\$2,749.20	\$0.00	\$0.00
D	8260-162-6-CEC004-2991-1	Refacciones y accesorios menores otros bienes muebles G. Corriente	\$0.00	\$0.00	\$0.00	\$0.00	\$0.00	\$0.00
D	8260-162-6-CEC004-3341-1	Servicios de capacitación G. Corriente	\$0.00	\$0.00	\$13,000.00	\$13,000.00	\$0.00	\$0.00
D	8260-162-6-CEC004-3361-1	Servicios de apoyo administrativo, fotocopiado e impresión G. Corriente	\$0.00	\$0.00	\$14,841.62	\$14,841.62	\$0.00	\$0.00
D	8260-162-6-CEC004-3721-1	Pasajes terrestres G. Corriente	\$0.00	\$0.00	\$2,780.00	\$2,780.00	\$0.00	\$0.00
D	8260-162-6-CEC004-3751-1	Viáticos en el país G. Corriente	\$0.00	\$0.00	\$23,781.33	\$23,781.33	\$0.00	\$0.00
D	8260-162-6-CEC004-3791-1	Otros servicios de traslado y hospedaje G. Corriente	\$0.00	\$0.00	\$54.00	\$54.00	\$0.00	\$0.00



# Colegio de Estudios Científicos y Tecnológicos del Estado de Tlaxcala TLAXCALA

**Balanza de Comprobación del 01/abr./2024 al 30/jun./2024**  
Cuentas con saldos y movimientos acumulado. (De la cuenta: 1000 a la 9999)

Fecha y hora de Impresión | 08/jul./2024  
03:01 p. m.

Usr: tacho  
Rep: rptBalanzaComprobacion

Nat.	Cuenta	Nombre de la cuenta	SALDO ANTERIOR		MOVIMIENTOS		SALDO ACTUAL	
			DEUDOR	ACREEDOR	DEUDOR	ACREEDOR	DEUDOR	ACREEDOR
D	8260-162-6-CEC004-3821-1	Gastos de orden social y cultural G. Corriente	\$0.00	\$0.00	\$15,749.20	\$15,749.20	\$0.00	\$0.00
D	8260-162-6-EMS001-3361-1	Servicios de apoyo administrativo, fotocopiado e impresión G. Corriente	\$0.00	\$0.00	\$24,998.00	\$24,998.00	\$0.00	\$0.00
D	8260-162-7-CEC001-2111-1	Materiales, útiles y equipos menores de oficina G. Corriente	\$0.00	\$0.00	\$2,357.12	\$2,357.12	\$0.00	\$0.00
D	8260-162-7-CEC001-2611-1	Combustibles, lubricantes y aditivos G. Corriente	\$0.00	\$0.00	\$201,000.00	\$201,000.00	\$0.00	\$0.00
D	8260-162-7-CEC001-2961-1	Refacciones y accesorios menores de equipo de transporte G. Corriente	\$0.00	\$0.00	\$26,407.81	\$26,407.81	\$0.00	\$0.00
D	8260-162-7-CEC001-3111-1	Energía eléctrica G. Corriente	\$0.00	\$0.00	\$503,751.00	\$503,751.00	\$0.00	\$0.00
D	8260-162-7-CEC001-3231-1	Arrendamiento de mobiliario y equipo de administración, educacional y recreativo G. Corriente	\$0.00	\$0.00	\$83,166.00	\$83,166.00	\$0.00	\$0.00
D	8260-162-7-CEC001-3311-1	Servicios legales, de contabilidad, auditoría y relacionados G. Corriente	\$0.00	\$0.00	\$1,504.00	\$1,504.00	\$0.00	\$0.00
D	8260-162-7-CEC001-3341-1	Servicios de capacitación G. Corriente	\$0.00	\$0.00	\$850.00	\$850.00	\$0.00	\$0.00
D	8260-162-7-CEC001-3381-1	Servicios de vigilancia G. Corriente	\$0.00	\$0.00	\$0.00	\$0.00	\$0.00	\$0.00
D	8260-162-7-CEC001-3551-1	Reparación y mantenimiento de equipo de transporte G. Corriente	\$0.00	\$0.00	\$8,850.80	\$8,850.80	\$0.00	\$0.00
D	8260-162-7-CEC001-3721-1	Pasajes terrestres G. Corriente	\$0.00	\$0.00	\$5,993.01	\$5,993.01	\$0.00	\$0.00
D	8260-162-7-CEC001-3751-1	Viáticos en el país G. Corriente	\$0.00	\$0.00	\$4,823.33	\$4,823.33	\$0.00	\$0.00
D	8260-162-7-CEC001-3761-1	Viáticos en el extranjero G. Corriente	\$0.00	\$0.00	\$0.00	\$0.00	\$0.00	\$0.00
D	8260-162-7-CEC001-3791-1	Otros servicios de traslado y hospedaje G. Corriente	\$0.00	\$0.00	\$265.00	\$265.00	\$0.00	\$0.00
D	8260-162-7-CEC001-3921-1	Impuestos y derechos G. Corriente	\$0.00	\$0.00	\$14,619.00	\$14,619.00	\$0.00	\$0.00
D	8270	PRESUPUESTO DE EGRESOS PAGADO	\$116,897,083.53	\$0.00	\$124,013,616.95	\$0.00	\$240,910,700.48	\$0.00
D	8270-151-3-EMS001-3341-1	Servicios de capacitación G. Corriente	\$133,400.00	\$0.00	\$156,600.00	\$0.00	\$290,000.00	\$0.00
D	8270-151-7-CEC001-1131-1	Sueldos a Funcionarios G. Corriente	\$5,899,894.39	\$0.00	\$11,295,873.61	\$0.00	\$17,195,768.00	\$0.00
D	8270-151-7-CEC001-1132-1	Sueldos al Personal G. Corriente	\$1,780,189.00	\$0.00	\$4,093,154.00	\$0.00	\$5,873,343.00	\$0.00
D	8270-151-7-CEC001-1133-1	Sueldos a Trabajadores G. Corriente	\$4,999,225.42	\$0.00	\$11,530,718.77	\$0.00	\$16,529,944.19	\$0.00
D	8270-151-7-CEC001-1135-1	Sueldos a Magisterio G. Corriente	\$7,614,694.66	\$0.00	\$14,041,501.47	\$0.00	\$21,656,196.13	\$0.00
D	8270-151-7-CEC001-1312-1	Prima Quinquenal a Trabajadores G. Corriente	\$1,588,196.49	\$0.00	\$1,643,287.01	\$0.00	\$3,231,483.50	\$0.00



# Colegio de Estudios Científicos y Tecnológicos del Estado de Tlaxcala TLAXCALA

**Balanza de Comprobación del 01/abr./2024 al 30/jun./2024**

**Cuentas con saldos y movimientos acumulado. (De la cuenta: 1000 a la 9999)**

Fecha y 08/jul./2024

hora de Impresión 03:01 p. m.

Usr: tacho

Rep: rptBalanzaComprobacion

Nat.	Cuenta	Nombre de la cuenta	SALDO ANTERIOR		MOVIMIENTOS		SALDO ACTUAL	
			DEUDOR	ACREEDOR	DEUDOR	ACREEDOR	DEUDOR	ACREEDOR
D	8270-151-7-CEC001-1313-1	Prima Quinquenal al Magisterio G. Corriente	\$2,079,721.50	\$0.00	\$2,830,261.88	\$0.00	\$4,909,983.38	\$0.00
D	8270-151-7-CEC001-1321-1	Primas de vacaciones, dominical y gratificación de fin de año a Funcionarios G. Corriente	\$1,133,155.00	\$0.00	\$0.00	\$0.00	\$1,133,155.00	\$0.00
D	8270-151-7-CEC001-1322-1	Primas de vacaciones, dominical y gratificación de fin de año al Personal G. Corriente	\$440,377.00	\$0.00	\$0.00	\$0.00	\$440,377.00	\$0.00
D	8270-151-7-CEC001-1323-1	Primas de vacaciones, dominical y gratificación de fin de año a Trabajadores G. Corriente	\$1,041,461.50	\$0.00	\$0.00	\$0.00	\$1,041,461.50	\$0.00
D	8270-151-7-CEC001-1324-1	Primas de vacaciones, dominical y gratificación de fin de año al Magisterio G. Corriente	\$1,691,524.00	\$0.00	\$0.00	\$0.00	\$1,691,524.00	\$0.00
D	8270-151-7-CEC001-1411-1	Aportaciones de seguridad social G. Corriente	\$16,899,102.74	\$0.00	\$8,611,494.70	\$0.00	\$25,510,597.44	\$0.00
D	8270-151-7-CEC001-1421-1	Aportaciones a fondos de vivienda G. Corriente	\$5,886,091.26	\$0.00	\$1,485,451.24	\$0.00	\$7,371,542.50	\$0.00
D	8270-151-7-CEC001-154F-1	Prestaciones contractuales a Funcionarios del Sector Educativo G. Corriente	\$226,630.00	\$0.00	\$0.00	\$0.00	\$226,630.00	\$0.00
D	8270-151-7-CEC001-154G-1	Prestaciones contractuales al Personal del Sector Educativo G. Corriente	\$61,543.04	\$0.00	\$0.00	\$0.00	\$61,543.04	\$0.00
D	8270-151-7-CEC001-154H-1	Prestaciones contractuales a Trabajadores del Sector Educativo G. Corriente	\$256,149.09	\$0.00	\$49,052.51	\$0.00	\$305,201.60	\$0.00
D	8270-151-7-CEC001-154J-1	Prestaciones contractuales a Magisterio G. Corriente	\$559,616.87	\$0.00	\$783,132.81	\$0.00	\$1,342,749.68	\$0.00
D	8270-151-7-CEC001-1592-1	Cuotas despensa al Personal G. Corriente	\$205,240.50	\$0.00	\$222,318.00	\$0.00	\$427,558.50	\$0.00
D	8270-151-7-CEC001-1593-1	Cuotas despensa a Trabajadores G. Corriente	\$775,272.80	\$0.00	\$863,500.50	\$0.00	\$1,638,773.30	\$0.00
D	8270-151-7-CEC001-1595-1	Cuotas despensa al Magisterio G. Corriente	\$456,219.74	\$0.00	\$545,273.36	\$0.00	\$1,001,493.10	\$0.00
D	8270-151-7-CEC001-3111-1	Energía eléctrica G. Corriente	\$480,312.00	\$0.00	\$260,350.00	\$0.00	\$740,662.00	\$0.00
D	8270-151-7-CEC001-3141-1	Telefonía tradicional G. Corriente	\$0.00	\$0.00	\$90,243.32	\$0.00	\$90,243.32	\$0.00
D	8270-151-7-CEC001-3171-1	Servicios de acceso de Internet, redes y procesamiento de información G. Corriente	\$0.00	\$0.00	\$55,540.80	\$0.00	\$55,540.80	\$0.00
D	8270-151-7-CEC001-3381-1	Servicios de vigilancia G. Corriente	\$0.00	\$0.00	\$4,289,324.30	\$0.00	\$4,289,324.30	\$0.00
D	8270-151-7-EMS001-1131-1	Sueldos a Funcionarios G. Corriente	\$1,307,304.77	\$0.00	\$2,503,563.72	\$0.00	\$3,810,868.49	\$0.00
D	8270-151-7-EMS001-1133-1	Sueldos a Trabajadores G. Corriente	\$280,063.31	\$0.00	\$992,195.77	\$0.00	\$1,272,259.08	\$0.00
D	8270-151-7-EMS001-1135-1	Sueldos a Magisterio G. Corriente	\$2,222,613.42	\$0.00	\$4,386,559.85	\$0.00	\$6,609,173.27	\$0.00
D	8270-151-7-EMS001-1312-1	Prima Quinquenal a Trabajadores G. Corriente	\$121,510.28	\$0.00	\$108,591.46	\$0.00	\$230,101.74	\$0.00
D	8270-151-7-EMS001-1313-1	Prima Quinquenal al Magisterio G. Corriente	\$418,421.56	\$0.00	\$705,163.45	\$0.00	\$1,123,585.01	\$0.00



# Colegio de Estudios Científicos y Tecnológicos del Estado de Tlaxcala TLAXCALA

**Balanza de Comprobación del 01/abr./2024 al 30/jun./2024**  
Cuentas con saldos y movimientos acumulado. (De la cuenta: 1000 a la 9999)

Usr: tacho  
Rep: rptBalanzaComprobacion

Fecha y hora de Impresión | 08/jul./2024  
03:01 p. m.

Nat.	Cuenta	Nombre de la cuenta	SALDO ANTERIOR		MOVIMIENTOS		SALDO ACTUAL	
			DEUDOR	ACREEDOR	DEUDOR	ACREEDOR	DEUDOR	ACREEDOR
D	8270-151-7-EMS001-1321-1	Primas de vacaciones, dominical y gratificación de fin de año a Funcionarios G. Corriente	\$246,650.00	\$0.00	\$0.00	\$0.00	\$246,650.00	\$0.00
D	8270-151-7-EMS001-1323-1	Primas de vacaciones, dominical y gratificación de fin de año a Trabajadores G. Corriente	\$94,914.00	\$0.00	\$0.00	\$0.00	\$94,914.00	\$0.00
D	8270-151-7-EMS001-1324-1	Primas de vacaciones, dominical y gratificación de fin de año al Magisterio G. Corriente	\$422,651.00	\$0.00	\$0.00	\$0.00	\$422,651.00	\$0.00
D	8270-151-7-EMS001-1411-1	Aportaciones de seguridad social G. Corriente	\$2,642,579.07	\$0.00	\$1,356,265.20	\$0.00	\$3,998,844.27	\$0.00
D	8270-151-7-EMS001-1421-1	Aportaciones a fondos de vivienda G. Corriente	\$919,403.94	\$0.00	\$0.00	\$0.00	\$919,403.94	\$0.00
D	8270-151-7-EMS001-154F-1	Prestaciones contractuales a Funcionarios del Sector Educativo G. Corriente	\$51,771.50	\$0.00	\$0.00	\$0.00	\$51,771.50	\$0.00
D	8270-151-7-EMS001-154H-1	Prestaciones contractuales a Trabajadores del Sector Educativo G. Corriente	\$56,494.88	\$0.00	\$42,087.40	\$0.00	\$98,582.28	\$0.00
D	8270-151-7-EMS001-154J-1	Prestaciones contractuales a Magisterio G. Corriente	\$214,652.25	\$0.00	\$257,307.72	\$0.00	\$471,959.97	\$0.00
D	8270-151-7-EMS001-1593-1	Cuotas despensa a Trabajadores G. Corriente	\$112,950.00	\$0.00	\$112,950.00	\$0.00	\$225,900.00	\$0.00
D	8270-151-7-EMS001-1595-1	Cuotas despensa al Magisterio G. Corriente	\$366,095.02	\$0.00	\$390,080.08	\$0.00	\$756,175.10	\$0.00
D	8270-151-7-EMS001-3111-1	Energía eléctrica G. Corriente	\$99,430.00	\$0.00	\$135,434.00	\$0.00	\$234,864.00	\$0.00
D	8270-151-7-EMS001-3171-1	Servicios de acceso de Internet, redes y procesamiento de información G. Corriente	\$0.00	\$0.00	\$95,212.80	\$0.00	\$95,212.80	\$0.00
D	8270-151-7-EMS001-3381-1	Servicios de vigilancia G. Corriente	\$0.00	\$0.00	\$987,822.01	\$0.00	\$987,822.01	\$0.00
D	8270-161-3-CEC002-3341-1	Servicios de capacitación G. Corriente	\$638,000.00	\$0.00	\$0.00	\$0.00	\$638,000.00	\$0.00
D	8270-161-4-CEC003-2141-1	Materiales, útiles y equipos menores de tecnologías de la información y comunicaciones G. Corriente	\$1,508.00	\$0.00	\$0.00	\$0.00	\$1,508.00	\$0.00
D	8270-161-4-CEC003-2461-1	Material eléctrico y electrónico G. Corriente	\$2,736.00	\$0.00	\$0.00	\$0.00	\$2,736.00	\$0.00
D	8270-161-4-CEC003-2491-1	Otros materiales y artículos de construcción y reparación G. Corriente	\$1,732.00	\$0.00	\$6,130.00	\$0.00	\$7,862.00	\$0.00
D	8270-161-4-CEC003-2561-1	Fibras sintéticas, hules, plásticos y derivados G. Corriente	\$367.00	\$0.00	\$701.81	\$0.00	\$1,068.81	\$0.00
D	8270-161-4-CEC003-2721-1	Prendas de seguridad y protección personal G. Corriente	\$925.26	\$0.00	\$0.00	\$0.00	\$925.26	\$0.00
D	8270-161-4-CEC003-2911-1	Herramientas menores G. Corriente	\$177.40	\$0.00	\$0.00	\$0.00	\$177.40	\$0.00
D	8270-161-4-CEC003-2921-1	Refacciones y accesorios menores de edificios G. Corriente	\$563.95	\$0.00	\$599.00	\$0.00	\$1,162.95	\$0.00
D	8270-161-4-CEC003-2941-1	Refacciones y accesorios menores de equipo de cómputo y tecnologías de la información G. Corriente	\$1,477.00	\$0.00	\$1,759.58	\$0.00	\$3,236.58	\$0.00
D	8270-161-4-CEC005-3171-1	Servicios de acceso de Internet, redes y procesamiento de información G. Corriente	\$10,486.01	\$0.00	\$0.00	\$0.00	\$10,486.01	\$0.00



# Colegio de Estudios Científicos y Tecnológicos del Estado de Tlaxcala TLAXCALA

**Balanza de Comprobación del 01/abr./2024 al 30/jun./2024**  
Cuentas con saldos y movimientos acumulado. (De la cuenta: 1000 a la 9999)

Fecha y hora de Impresión | 08/jul./2024  
03:01 p. m.

Usr: tacho  
Rep: rptBalanzaComprobacion

Nat.	Cuenta	Nombre de la cuenta	SALDO ANTERIOR		MOVIMIENTOS		SALDO ACTUAL	
			DEUDOR	ACREEDOR	DEUDOR	ACREEDOR	DEUDOR	ACREEDOR
D	8270-161-5-EMS001-2111-1	Materiales, útiles y equipos menores de oficina G. Corriente	\$0.00	\$0.00	\$1,699.63	\$0.00	\$1,699.63	\$0.00
D	8270-161-5-EMS001-2231-1	Utensilios para el servicio de alimentación G. Corriente	\$0.00	\$0.00	\$3,128.52	\$0.00	\$3,128.52	\$0.00
D	8270-161-5-EMS001-3291-1	Otros arrendamientos G. Corriente	\$0.00	\$0.00	\$1,032.40	\$0.00	\$1,032.40	\$0.00
D	8270-161-5-EMS001-3361-1	Servicios de apoyo administrativo, fotocopiado e impresión G. Corriente	\$0.00	\$0.00	\$2,517.20	\$0.00	\$2,517.20	\$0.00
D	8270-161-5-EMS001-3751-1	Viáticos en el país G. Corriente	\$0.00	\$0.00	\$13,215.69	\$0.00	\$13,215.69	\$0.00
D	8270-161-5-EMS001-3821-1	Gastos de orden social y cultural G. Corriente	\$0.00	\$0.00	\$100,337.83	\$0.00	\$100,337.83	\$0.00
D	8270-161-7-CEC001-1131-1	Sueldos a Funcionarios G. Corriente	\$10,089,479.89	\$0.00	\$4,951,041.50	\$0.00	\$15,040,521.39	\$0.00
D	8270-161-7-CEC001-1132-1	Sueldos al Personal G. Corriente	\$2,238,771.26	\$0.00	\$170,709.38	\$0.00	\$2,409,480.64	\$0.00
D	8270-161-7-CEC001-1133-1	Sueldos a Trabajadores G. Corriente	\$9,038,212.04	\$0.00	\$2,497,002.35	\$0.00	\$11,535,214.39	\$0.00
D	8270-161-7-CEC001-1134-1	Sueldos a Interinos G. Corriente	\$2,442,509.88	\$0.00	\$4,361,381.52	\$0.00	\$6,803,891.40	\$0.00
D	8270-161-7-CEC001-1135-1	Sueldos a Magisterio G. Corriente	\$7,007,142.35	\$0.00	\$3,158,499.38	\$0.00	\$10,165,641.73	\$0.00
D	8270-161-7-CEC001-1211-1	Honorarios asimilables a salarios G. Corriente	\$83,394.90	\$0.00	\$83,394.90	\$0.00	\$166,789.80	\$0.00
D	8270-161-7-CEC001-1312-1	Prima Quinquenal a Trabajadores G. Corriente	\$3,930,885.74	\$0.00	\$3,839,124.63	\$0.00	\$7,770,010.37	\$0.00
D	8270-161-7-CEC001-1313-1	Prima Quinquenal al Magisterio G. Corriente	\$2,607,917.27	\$0.00	\$2,031,803.31	\$0.00	\$4,639,720.58	\$0.00
D	8270-161-7-CEC001-1321-1	Primas de vacaciones, dominical y gratificación de fin de año a Funcionarios G. Corriente	\$1,024,811.26	\$0.00	\$0.00	\$0.00	\$1,024,811.26	\$0.00
D	8270-161-7-CEC001-1322-1	Primas de vacaciones, dominical y gratificación de fin de año al Personal G. Corriente	\$96,647.98	\$0.00	\$0.00	\$0.00	\$96,647.98	\$0.00
D	8270-161-7-CEC001-1323-1	Primas de vacaciones, dominical y gratificación de fin de año a Trabajadores G. Corriente	\$831,330.13	\$0.00	\$0.00	\$0.00	\$831,330.13	\$0.00
D	8270-161-7-CEC001-1324-1	Primas de vacaciones, dominical y gratificación de fin de año al Magisterio G. Corriente	\$397,595.06	\$0.00	\$0.00	\$0.00	\$397,595.06	\$0.00
D	8270-161-7-CEC001-1411-1	Aportaciones de seguridad social G. Corriente	\$0.00	\$0.00	\$2,397,011.48	\$0.00	\$2,397,011.48	\$0.00
D	8270-161-7-CEC001-1421-1	Aportaciones a fondos de vivienda G. Corriente	\$0.00	\$0.00	\$1,115,008.81	\$0.00	\$1,115,008.81	\$0.00
D	8270-161-7-CEC001-1541-1	Ayuda para pasajes G. Corriente	\$72,795.60	\$0.00	\$131,860.40	\$0.00	\$204,656.00	\$0.00
D	8270-161-7-CEC001-154F-1	Prestaciones contractuales a Funcionarios del Sector Educativo G. Corriente	\$594,986.89	\$0.00	\$3,428,768.05	\$0.00	\$4,023,754.94	\$0.00
D	8270-161-7-CEC001-154G-1	Prestaciones contractuales al Personal del Sector Educativo G. Corriente	\$235,935.00	\$0.00	\$1,242,009.90	\$0.00	\$1,477,944.90	\$0.00



# Colegio de Estudios Científicos y Tecnológicos del Estado de Tlaxcala TLAXCALA

**Balanza de Comprobación del 01/abr./2024 al 30/jun./2024**

**Cuentas con saldos y movimientos acumulado. (De la cuenta: 1000 a la 9999)**

Fecha y 08/jul./2024

hora de Impresión 03:01 p. m.

Usr: tacho

Rep: rptBalanzaComprobacion

Nat.	Cuenta	Nombre de la cuenta	SALDO ANTERIOR		MOVIMIENTOS		SALDO ACTUAL	
			DEUDOR	ACREEDOR	DEUDOR	ACREEDOR	DEUDOR	ACREEDOR
D	8270-161-7-CEC001-154H-1	Prestaciones contractuales a Trabajadores del Sector Educativo G. Corriente	\$1,641,792.40	\$0.00	\$5,678,084.09	\$0.00	\$7,319,876.49	\$0.00
D	8270-161-7-CEC001-154J-1	Prestaciones contractuales a Magisterio G. Corriente	\$212,593.03	\$0.00	\$4,182,191.49	\$0.00	\$4,394,784.52	\$0.00
D	8270-161-7-CEC001-1591-1	Cuotas despensa a Funcionarios G. Corriente	\$243,535.50	\$0.00	\$248,710.50	\$0.00	\$492,246.00	\$0.00
D	8270-161-7-CEC001-1593-1	Cuotas despensa a Trabajadores G. Corriente	\$89,780.20	\$0.00	\$0.00	\$0.00	\$89,780.20	\$0.00
D	8270-161-7-CEC001-1595-1	Cuotas despensa al Magisterio G. Corriente	\$5,252.65	\$0.00	\$5,035.26	\$0.00	\$10,287.91	\$0.00
D	8270-161-7-CEC001-2111-1	Materiales, útiles y equipos menores de oficina G. Corriente	\$516.94	\$0.00	\$2,034.80	\$0.00	\$2,551.74	\$0.00
D	8270-161-7-CEC001-2211-1	Productos alimenticios para personas G. Corriente	\$19,369.29	\$0.00	\$21,791.62	\$0.00	\$41,160.91	\$0.00
D	8270-161-7-CEC001-2491-1	Otros materiales y artículos de construcción y reparación G. Corriente	\$0.00	\$0.00	\$50.00	\$0.00	\$50.00	\$0.00
D	8270-161-7-CEC001-2561-1	Fibras sintéticas, hules, plásticos y derivados G. Corriente	\$0.00	\$0.00	\$1,320.11	\$0.00	\$1,320.11	\$0.00
D	8270-161-7-CEC001-2721-1	Prendas de seguridad y protección personal G. Corriente	\$0.00	\$0.00	\$2,577.99	\$0.00	\$2,577.99	\$0.00
D	8270-161-7-CEC001-3291-1	Otros arrendamientos G. Corriente	\$0.00	\$0.00	\$1,900.00	\$0.00	\$1,900.00	\$0.00
D	8270-161-7-CEC001-3331-1	Servicios de consultoría administrativa, procesos, técnica y en tecnologías de la información G. Corriente	\$4,557.64	\$0.00	\$4,557.64	\$0.00	\$9,115.28	\$0.00
D	8270-161-7-CEC001-3411-1	Servicios financieros y bancarios G. Corriente	\$8,939.79	\$0.00	\$22,457.56	\$0.00	\$31,397.35	\$0.00
D	8270-161-7-CEC001-3581-1	Servicios de limpieza y manejo de desechos G. Corriente	\$92.00	\$0.00	\$0.00	\$0.00	\$92.00	\$0.00
D	8270-161-7-CEC001-3721-1	Pasajes terrestres G. Corriente	\$2,412.00	\$0.00	\$0.00	\$0.00	\$2,412.00	\$0.00
D	8270-161-7-CEC001-3751-1	Viáticos en el país G. Corriente	\$1,859.00	\$0.00	\$1,343.00	\$0.00	\$3,202.00	\$0.00
D	8270-161-7-CEC001-3791-1	Otros servicios de traslado y hospedaje G. Corriente	\$210.00	\$0.00	\$0.00	\$0.00	\$210.00	\$0.00
D	8270-161-7-CEC001-3981-1	Impuesto sobre nóminas y otros que se deriven de una relación laboral G. Corriente	\$1,309,945.00	\$0.00	\$2,589,265.00	\$0.00	\$3,899,210.00	\$0.00
D	8270-161-7-EMS001-1131-1	Sueldos a Funcionarios G. Corriente	\$2,379,584.17	\$0.00	\$1,183,325.22	\$0.00	\$3,562,909.39	\$0.00
D	8270-161-7-EMS001-1133-1	Sueldos a Trabajadores G. Corriente	\$820,163.81	\$0.00	\$139,617.04	\$0.00	\$959,780.85	\$0.00
D	8270-161-7-EMS001-1135-1	Sueldos a Magisterio G. Corriente	\$2,165,634.75	\$0.00	\$522,830.88	\$0.00	\$2,688,465.63	\$0.00
D	8270-161-7-EMS001-1312-1	Prima Quinquenal a Trabajadores G. Corriente	\$66,206.14	\$0.00	\$80,086.89	\$0.00	\$146,293.03	\$0.00
D	8270-161-7-EMS001-1313-1	Prima Quinquenal al Magisterio G. Corriente	\$369,814.90	\$0.00	\$139,913.02	\$0.00	\$509,727.92	\$0.00



# Colegio de Estudios Científicos y Tecnológicos del Estado de Tlaxcala TLAXCALA

**Balanza de Comprobación del 01/abr./2024 al 30/jun./2024**

**Cuentas con saldos y movimientos acumulado. (De la cuenta: 1000 a la 9999)**

Fecha y | 08/jul./2024

hora de Impresión | 03:01 p. m.

Usr: tacho

Rep: rptBalanzaComprobacion

Nat.	Cuenta	Nombre de la cuenta	SALDO ANTERIOR		MOVIMIENTOS		SALDO ACTUAL	
			DEUDOR	ACREEDOR	DEUDOR	ACREEDOR	DEUDOR	ACREEDOR
D	8270-161-7-EMS001-1321-1	Primas de vacaciones, dominical y gratificación de fin de año a Funcionarios G. Corriente	\$235,478.76	\$0.00	\$9,456.36	\$0.00	\$244,935.12	\$0.00
D	8270-161-7-EMS001-1323-1	Primas de vacaciones, dominical y gratificación de fin de año a Trabajadores G. Corriente	\$39,283.46	\$0.00	\$0.00	\$0.00	\$39,283.46	\$0.00
D	8270-161-7-EMS001-1324-1	Primas de vacaciones, dominical y gratificación de fin de año al Magisterio G. Corriente	\$170,118.74	\$0.00	\$0.00	\$0.00	\$170,118.74	\$0.00
D	8270-161-7-EMS001-1411-1	Aportaciones de seguridad social G. Corriente	\$0.00	\$0.00	\$371,890.32	\$0.00	\$371,890.32	\$0.00
D	8270-161-7-EMS001-1421-1	Aportaciones a fondos de vivienda G. Corriente	\$0.00	\$0.00	\$418,677.53	\$0.00	\$418,677.53	\$0.00
D	8270-161-7-EMS001-154F-1	Prestaciones contractuales a Funcionarios del Sector Educativo G. Corriente	\$38,982.53	\$0.00	\$616,153.51	\$0.00	\$655,136.04	\$0.00
D	8270-161-7-EMS001-154H-1	Prestaciones contractuales a Trabajadores del Sector Educativo G. Corriente	\$41,870.00	\$0.00	\$254,945.75	\$0.00	\$296,815.75	\$0.00
D	8270-161-7-EMS001-154J-1	Prestaciones contractuales a Magisterio G. Corriente	\$19,928.73	\$0.00	\$945,151.94	\$0.00	\$965,080.67	\$0.00
D	8270-161-7-EMS001-2611-1	Combustibles, lubricantes y aditivos G. Corriente	\$25,000.00	\$0.00	\$37,500.00	\$0.00	\$62,500.00	\$0.00
D	8270-161-7-EMS001-2961-1	Refacciones y accesorios menores de equipo de transporte G. Corriente	\$7,558.56	\$0.00	\$2,372.21	\$0.00	\$9,930.77	\$0.00
D	8270-161-7-EMS001-3131-1	Agua G. Corriente	\$0.00	\$0.00	\$36,000.00	\$0.00	\$36,000.00	\$0.00
D	8270-161-7-EMS001-3221-1	Arrendamiento de edificios G. Corriente	\$264,600.00	\$0.00	\$264,600.00	\$0.00	\$529,200.00	\$0.00
D	8270-161-7-EMS001-3231-1	Arrendamiento de mobiliario y equipo de administración, educacional y recreativo G. Corriente	\$29,166.00	\$0.00	\$29,166.00	\$0.00	\$58,332.00	\$0.00
D	8270-161-7-EMS001-3381-1	Servicios de vigilancia G. Corriente	\$181,089.92	\$0.00	\$0.00	\$0.00	\$181,089.92	\$0.00
D	8270-161-7-EMS001-3551-1	Reparación y mantenimiento de equipo de transporte G. Corriente	\$7,215.20	\$0.00	\$1,508.00	\$0.00	\$8,723.20	\$0.00
D	8270-161-7-EMS001-3921-1	Impuestos y derechos G. Corriente	\$912.00	\$0.00	\$3,701.00	\$0.00	\$4,613.00	\$0.00
D	8270-161-7-EMS001-3981-1	Impuesto sobre nóminas y otros que se deriven de una relación laboral G. Corriente	\$213,740.00	\$0.00	\$434,331.00	\$0.00	\$648,071.00	\$0.00
D	8270-162-1-CEC002-2211-1	Productos alimenticios para personas G. Corriente	\$0.00	\$0.00	\$2,106.50	\$0.00	\$2,106.50	\$0.00
D	8270-162-1-CEC002-3221-1	Arrendamiento de edificios G. Corriente	\$0.00	\$0.00	\$5,000.00	\$0.00	\$5,000.00	\$0.00
D	8270-162-1-CEC002-3331-1	Servicios de consultoría administrativa, procesos, técnica y en tecnologías de la información G. Corriente	\$0.00	\$0.00	\$88,032.00	\$0.00	\$88,032.00	\$0.00
D	8270-162-2-CEC002-2211-1	Productos alimenticios para personas G. Corriente	\$0.00	\$0.00	\$3,589.50	\$0.00	\$3,589.50	\$0.00
D	8270-162-2-CEC002-3291-1	Otros arrendamientos G. Corriente	\$549.84	\$0.00	\$0.00	\$0.00	\$549.84	\$0.00
D	8270-162-2-CEC002-3361-1	Servicios de apoyo administrativo, fotocopiado e impresión G. Corriente	\$1,945.90	\$0.00	\$0.00	\$0.00	\$1,945.90	\$0.00



# Colegio de Estudios Científicos y Tecnológicos del Estado de Tlaxcala TLAXCALA

**Balanza de Comprobación del 01/abr./2024 al 30/jun./2024**  
Cuentas con saldos y movimientos acumulado. (De la cuenta: 1000 a la 9999)

Usr: tacho  
Rep: rptBalanzaComprobacion

Fecha y hora de Impresión | 08/jul./2024  
03:01 p. m.

Nat.	Cuenta	Nombre de la cuenta	SALDO ANTERIOR		MOVIMIENTOS		SALDO ACTUAL	
			DEUDOR	ACREEDOR	DEUDOR	ACREEDOR	DEUDOR	ACREEDOR
D	8270-162-2-CEC002-3721-1	Pasajes terrestres G. Corriente	\$0.00	\$0.00	\$1,166.00	\$0.00	\$1,166.00	\$0.00
D	8270-162-2-CEC002-3751-1	Viáticos en el país G. Corriente	\$0.00	\$0.00	\$3,465.00	\$0.00	\$3,465.00	\$0.00
D	8270-162-2-CEC002-3791-1	Otros servicios de traslado y hospedaje G. Corriente	\$0.00	\$0.00	\$224.00	\$0.00	\$224.00	\$0.00
D	8270-162-2-CEC002-3821-1	Gastos de orden social y cultural G. Corriente	\$1,063.72	\$0.00	\$0.00	\$0.00	\$1,063.72	\$0.00
D	8270-162-2-EMS001-2171-1	Materiales y útiles de enseñanza G. Corriente	\$6,359.70	\$0.00	\$0.00	\$0.00	\$6,359.70	\$0.00
D	8270-162-2-EMS001-2931-1	Refacciones y accesorios menores de mobiliario y equipo de administración, educacional y recreativo G. Corriente	\$7,665.28	\$0.00	\$0.00	\$0.00	\$7,665.28	\$0.00
D	8270-162-2-EMS001-3361-1	Servicios de apoyo administrativo, fotocopiado e impresión G. Corriente	\$1,020.80	\$0.00	\$0.00	\$0.00	\$1,020.80	\$0.00
D	8270-162-3-CEC002-2111-1	Materiales, útiles y equipos menores de oficina G. Corriente	\$0.00	\$0.00	\$428.74	\$0.00	\$428.74	\$0.00
D	8270-162-3-CEC002-2141-1	Materiales, útiles y equipos menores de tecnologías de la información y comunicaciones G. Corriente	\$0.00	\$0.00	\$4,470.07	\$0.00	\$4,470.07	\$0.00
D	8270-162-3-CEC002-2211-1	Productos alimenticios para personas G. Corriente	\$4,928.00	\$0.00	\$1,715.90	\$0.00	\$6,643.90	\$0.00
D	8270-162-3-CEC002-2461-1	Material eléctrico y electrónico G. Corriente	\$679.76	\$0.00	\$0.00	\$0.00	\$679.76	\$0.00
D	8270-162-3-CEC002-3361-1	Servicios de apoyo administrativo, fotocopiado e impresión G. Corriente	\$11,958.79	\$0.00	\$0.00	\$0.00	\$11,958.79	\$0.00
D	8270-162-3-EMS001-2111-1	Materiales, útiles y equipos menores de oficina G. Corriente	\$985.53	\$0.00	\$0.00	\$0.00	\$985.53	\$0.00
D	8270-162-3-EMS001-2211-1	Productos alimenticios para personas G. Corriente	\$6,891.80	\$0.00	\$0.00	\$0.00	\$6,891.80	\$0.00
D	8270-162-3-EMS001-2231-1	Utensilios para el servicio de alimentación G. Corriente	\$7,729.08	\$0.00	\$0.00	\$0.00	\$7,729.08	\$0.00
D	8270-162-4-CEC003-2491-1	Otros materiales y artículos de construcción y reparación G. Corriente	\$0.00	\$0.00	\$53,830.96	\$0.00	\$53,830.96	\$0.00
D	8270-162-4-CEC005-2461-1	Material eléctrico y electrónico G. Corriente	\$1,150.00	\$0.00	\$10,230.27	\$0.00	\$11,380.27	\$0.00
D	8270-162-4-CEC005-2561-1	Fibras sintéticas, hules, plásticos y derivados G. Corriente	\$2,675.00	\$0.00	\$0.00	\$0.00	\$2,675.00	\$0.00
D	8270-162-4-CEC005-2721-1	Prendas de seguridad y protección personal G. Corriente	\$1,320.00	\$0.00	\$0.00	\$0.00	\$1,320.00	\$0.00
D	8270-162-4-CEC005-2911-1	Herramientas menores G. Corriente	\$990.00	\$0.00	\$4,986.84	\$0.00	\$5,976.84	\$0.00
D	8270-162-4-CEC005-2941-1	Refacciones y accesorios menores de equipo de cómputo y tecnologías de la información G. Corriente	\$0.00	\$0.00	\$45,936.00	\$0.00	\$45,936.00	\$0.00
D	8270-162-4-CEC005-5151-2	Equipo de cómputo y de tecnología de la información G. Capital	\$0.00	\$0.00	\$43,018.60	\$0.00	\$43,018.60	\$0.00
D	8270-162-4-EMS001-2461-1	Material eléctrico y electrónico G. Corriente	\$0.00	\$0.00	\$1,090.40	\$0.00	\$1,090.40	\$0.00



# Colegio de Estudios Científicos y Tecnológicos del Estado de Tlaxcala TLAXCALA

**Balanza de Comprobación del 01/abr./2024 al 30/jun./2024**  
Cuentas con saldos y movimientos acumulado. (De la cuenta: 1000 a la 9999)

Usr: tacho  
Rep: rptBalanzaComprobacion

Fecha y 08/jul./2024  
hora de Impresión 03:01 p. m.

Nat.	Cuenta	Nombre de la cuenta	SALDO ANTERIOR		MOVIMIENTOS		SALDO ACTUAL	
			DEUDOR	ACREEDOR	DEUDOR	ACREEDOR	DEUDOR	ACREEDOR
D	8270-162-4-EMS001-2941-1	Refacciones y accesorios menores de equipo de cómputo y tecnologías de la información G. Corriente	\$0.00	\$0.00	\$17,174.62	\$0.00	\$17,174.62	\$0.00
D	8270-162-5-CEC002-2561-1	Fibras sintéticas, hules, plásticos y derivados G. Corriente	\$0.00	\$0.00	\$22,707.00	\$0.00	\$22,707.00	\$0.00
D	8270-162-5-CEC002-2931-1	Refacciones y accesorios menores de mobiliario y equipo de administración, educacional y recreativo G. Corriente	\$0.00	\$0.00	\$14,914.24	\$0.00	\$14,914.24	\$0.00
D	8270-162-5-CEC002-3291-1	Otros arrendamientos G. Corriente	\$0.00	\$0.00	\$603.20	\$0.00	\$603.20	\$0.00
D	8270-162-5-CEC002-3361-1	Servicios de apoyo administrativo, fotocopiado e impresión G. Corriente	\$0.00	\$0.00	\$2,061.90	\$0.00	\$2,061.90	\$0.00
D	8270-162-5-CEC002-3821-1	Gastos de orden social y cultural G. Corriente	\$0.00	\$0.00	\$5,545.74	\$0.00	\$5,545.74	\$0.00
D	8270-162-5-EMS001-2171-1	Materiales y útiles de enseñanza G. Corriente	\$0.00	\$0.00	\$1,045.16	\$0.00	\$1,045.16	\$0.00
D	8270-162-5-EMS001-3361-1	Servicios de apoyo administrativo, fotocopiado e impresión G. Corriente	\$0.00	\$0.00	\$1,148.40	\$0.00	\$1,148.40	\$0.00
D	8270-162-5-EMS001-3821-1	Gastos de orden social y cultural G. Corriente	\$0.00	\$0.00	\$13,504.00	\$0.00	\$13,504.00	\$0.00
D	8270-162-6-CEC004-2141-1	Materiales, útiles y equipos menores de tecnologías de la información y comunicaciones G. Corriente	\$0.00	\$0.00	\$2,486.75	\$0.00	\$2,486.75	\$0.00
D	8270-162-6-CEC004-2211-1	Productos alimenticios para personas G. Corriente	\$0.00	\$0.00	\$2,749.20	\$0.00	\$2,749.20	\$0.00
D	8270-162-6-CEC004-2991-1	Refacciones y accesorios menores otros bienes muebles G. Corriente	\$4,274.69	\$0.00	\$0.00	\$0.00	\$4,274.69	\$0.00
D	8270-162-6-CEC004-3341-1	Servicios de capacitación G. Corriente	\$0.00	\$0.00	\$13,000.00	\$0.00	\$13,000.00	\$0.00
D	8270-162-6-CEC004-3361-1	Servicios de apoyo administrativo, fotocopiado e impresión G. Corriente	\$6,891.10	\$0.00	\$14,841.62	\$0.00	\$21,732.72	\$0.00
D	8270-162-6-CEC004-3721-1	Pasajes terrestres G. Corriente	\$0.00	\$0.00	\$2,780.00	\$0.00	\$2,780.00	\$0.00
D	8270-162-6-CEC004-3751-1	Viáticos en el país G. Corriente	\$0.00	\$0.00	\$23,781.33	\$0.00	\$23,781.33	\$0.00
D	8270-162-6-CEC004-3791-1	Otros servicios de traslado y hospedaje G. Corriente	\$0.00	\$0.00	\$54.00	\$0.00	\$54.00	\$0.00
D	8270-162-6-CEC004-3821-1	Gastos de orden social y cultural G. Corriente	\$1,500.01	\$0.00	\$15,749.20	\$0.00	\$17,249.21	\$0.00
D	8270-162-6-EMS001-3361-1	Servicios de apoyo administrativo, fotocopiado e impresión G. Corriente	\$0.00	\$0.00	\$24,998.00	\$0.00	\$24,998.00	\$0.00
D	8270-162-7-CEC001-2111-1	Materiales, útiles y equipos menores de oficina G. Corriente	\$0.00	\$0.00	\$2,357.12	\$0.00	\$2,357.12	\$0.00
D	8270-162-7-CEC001-2611-1	Combustibles, lubricantes y aditivos G. Corriente	\$134,000.00	\$0.00	\$201,000.00	\$0.00	\$335,000.00	\$0.00
D	8270-162-7-CEC001-2961-1	Refacciones y accesorios menores de equipo de transporte G. Corriente	\$18,587.84	\$0.00	\$26,407.81	\$0.00	\$44,995.65	\$0.00
D	8270-162-7-CEC001-3111-1	Energía eléctrica G. Corriente	\$0.00	\$0.00	\$503,751.00	\$0.00	\$503,751.00	\$0.00



# Colegio de Estudios Científicos y Tecnológicos del Estado de Tlaxcala TLAXCALA

**Balanza de Comprobación del 01/abr./2024 al 30/jun./2024**

**Cuentas con saldos y movimientos acumulado. (De la cuenta: 1000 a la 9999)**

Usr: tacho

Rep: rptBalanzaComprobacion

Fecha y | 08/jul./2024

hora de Impresión | 03:01 p. m.

Nat.	Cuenta	Nombre de la cuenta	SALDO ANTERIOR		MOVIMIENTOS		SALDO ACTUAL	
			DEUDOR	ACREEDOR	DEUDOR	ACREEDOR	DEUDOR	ACREEDOR
D	8270-162-7-CEC001-3231 -1	Arrendamiento de mobiliario y equipo de administración, educacional y recreativo G. Corriente	\$83,166.00	\$0.00	\$83,166.00	\$0.00	\$166,332.00	\$0.00
D	8270-162-7-CEC001-3311 -1	Servicios legales, de contabilidad, auditoría y relacionados G. Corriente	\$0.00	\$0.00	\$1,504.00	\$0.00	\$1,504.00	\$0.00
D	8270-162-7-CEC001-3341 -1	Servicios de capacitación G. Corriente	\$0.00	\$0.00	\$850.00	\$0.00	\$850.00	\$0.00
D	8270-162-7-CEC001-3381 -1	Servicios de vigilancia G. Corriente	\$808,378.48	\$0.00	\$0.00	\$0.00	\$808,378.48	\$0.00
D	8270-162-7-CEC001-3551 -1	Reparación y mantenimiento de equipo de transporte G. Corriente	\$9,836.80	\$0.00	\$8,850.80	\$0.00	\$18,687.60	\$0.00
D	8270-162-7-CEC001-3721 -1	Pasajes terrestres G. Corriente	\$1,048.00	\$0.00	\$5,993.01	\$0.00	\$7,041.01	\$0.00
D	8270-162-7-CEC001-3751 -1	Viáticos en el país G. Corriente	\$1,445.00	\$0.00	\$4,823.33	\$0.00	\$6,268.33	\$0.00
D	8270-162-7-CEC001-3761 -1	Viáticos en el extranjero G. Corriente	\$12,838.43	\$0.00	\$0.00	\$0.00	\$12,838.43	\$0.00
D	8270-162-7-CEC001-3791 -1	Otros servicios de traslado y hospedaje G. Corriente	\$0.00	\$0.00	\$265.00	\$0.00	\$265.00	\$0.00
D	8270-162-7-CEC001-3921 -1	Impuestos y derechos G. Corriente	\$4,091.00	\$0.00	\$14,619.00	\$0.00	\$18,710.00	\$0.00
<b>Sumas =&gt;</b>			<b>\$1,618,384,339.88</b>	<b>\$1,618,384,339.88</b>	<b>\$1,502,492,692.79</b>	<b>\$1,502,492,692.79</b>	<b>\$1,765,134,193.95</b>	<b>\$1,765,134,193.95</b>