

COLEGIO DE ESTUDIOS CIENTÍFICOS Y TECNOLÓGICOS DEL ESTADO DE TLAXCALA

**DIRECCIÓN PLANEACIÓN**  
**CONTROL PRESUPUESTAL**

*PACT- 338/95 CONT*

Folio presupuestal: <b>000181</b>	Institucion:	
	<b>CECYTE X</b>	<b>EMSAD</b>
Hoja <b>1</b>	de	<b>1</b>
TRAMITE: Comprobación de Viáticos		

Plantel o Área que Solicita: Dirección Académica				Orden de compra:		Poliza de comprometido:	
Nombre y Firma del Responsable: Lic. Enrique Portillo Cisneros				Proyecto No. 3		Número de Actividad del Proyecto: 2.1	
Fecha de Solicitud: 08 de abril del 2025				Mes de Ejecución: ABRIL		Fecha de Recepción: <i>07-05-2025</i>	
Justificación : Comprobación de viáticos del folio No. 181; por participar en la 1RA. CAPACITACIÓN 2025 DE ACTORES DE LA EDUCACIÓN MEDIA SUPERIOR EN LOS CECyTEs, convocado por la ODEs de CECyTE, según el oficio 220(6)234/2025, los días 08 y 09 de abril en CDMX				Fuente de Financiamiento:			
				Federal	Estatal	Participación Estatal	Otro
	Concepto (Descripción)	Unidad de Medida	Cantidad	Partida	Nombre de partida	Techo Presupuestal	Importe Ejercido
1	Viáticos	2500		<i>3751</i>	<i>Viáticos</i>	<i>1.585</i>	
2	Baucher	915					
TOTAL							

Responsable del proyecto

*[Firma]*  
Lic. Enrique Portillo Cisneros  
Director Académico

Validó:

*[Firma]*  
Mtra. Isabel Gabriela del Razo Becerra  
Directora de Planeación

Autorizó

*[Firma]*  
C.P. Máximo Óscar Capilla Luna  
Director de Administración y Finanzas



COLEGIO DE ESTUDIOS CIENTÍFICOS Y TECNOLÓGICOS DEL ESTADO DE TLAXCALA

**DIRECCIÓN DE PLANEACIÓN**

**Oficio Núm. D.P./CECyTE/0509/2025**

**Asunto:** Asignación Presupuestal

Tlaxcala de Xicoténcatl, Tlax., a 07 de mayo del 2025.

**C.P. Maximo Oscar Luna Capilla**  
Director de Administración y Finanzas  
P r e s e n t e



En seguimiento al oficio número D.A./CECyTE/0320/2025. Por este medio informo que el requerimiento de Comprobación de Miriam Muñoz Jiménez quien asistió a la primera Capacitación 2025 de Actores de la Educación Media Superior en los CECyTEs, cuenta con la siguiente disposición presupuestal, por lo que se anexa al presente el Formato de Control Presupuestal **CECyTE** con número **0181**, con aplicación al presupuesto de **Recurso de Participación Estatal**, con un techo presupuestal de **\$1,585.00** (Mil quinientos ochenta y cinco pesos 00/100 M.N.), para el trámite administrativo correspondiente.

Nota: Es importante hacer mención que en caso de que el techo presupuestal no se ajuste al presupuesto requerido para la contratación de bienes y/o servicios el área requirente deberá solicitar la suficiencia presupuestal.

Sin más por el momento, reciba un cordial saludo.

**Atentamente**  
**¡Educación, ciencia y tecnología, fortaleza para el futuro!**

**Mtra. Isabel Gabriela Del Razo Becerra**  
Directora de Planeación de CECyTE-EMSAD

C.c.p.- Mtro. Blas Marvín Mora Olvera. - Director General del CECyTE-EMSAD. Para su superior conocimiento.  
C.c.p.- Archivo.  
LMC/fch.





COLEGIO DE ESTUDIOS CIENTÍFICOS Y TECNOLÓGICOS DEL ESTADO DE TLAXCALA  
DIRECCIÓN ACADÉMICA

Oficio núm. D.A./CECyTE/0320/2025  
Asunto: Comprobación de gastos

Tlaxcala de Xicohtécatl, Tlax., a 14 de abril del 2025

Mtra. Gabriela del Razo Becerra  
Directora de planeación CECyTE - EMSaD  
P r e s e n t e

Por este medio se envía la comprobación de gastos con folio No. 181, que se generó para que el personal asignado asistiera a la 1RA. CAPACITACIÓN 2025 DE ACTORES DE LA EDUCACIÓN MEDIA SUPERIOR EN LOS CECyTE, convocada por la ODES de CECyTEs los días 08 y 09 de abril del 2025, las instalaciones de la CDMX, realizada os días 08 y 09 de abril del 2025, a la acudió la Lic. Miriam Muñoz Jiménez, con número de empleado: 2861 para lo que se realizó un depósito de \$2,500.00 (Dos mil quinientos pesos 00/100 M. N.)

Remito la siguiente documentación:

- Comprobantes Fiscales Digitales (CFDI),
- Oficio de comisión debidamente sellado por la institución visitada (FV1)
- Formatos de viáticos
- Evidencia fotográfica del evento
- Informe
- Boucher de depósito (reembolso)

Sin otro particular, le envío un cordial saludo.

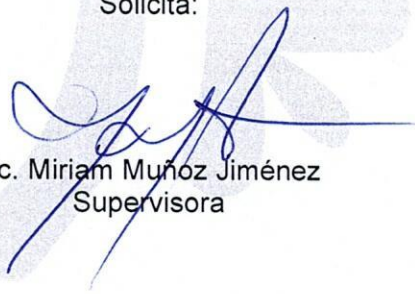

Solicita:

  
Lic. Miriam Muñoz Jiménez  
Supervisora

A t e n t a m e n t e

TLAXCALA  
¡Educación, ciencia y Tecnología, fortaleza para el futuro!

  
Lic. Enrique Portillo Cisneros  
Director Académico

EPC/mmj\*





COLEGIO DE ESTUDIOS CIENTÍFICOS Y TECNOLÓGICOS DEL ESTADO DE TLAXCALA

COLEGIO DE ESTUDIOS CIENTÍFICOS Y TECNOLÓGICOS DEL ESTADO DE TLAXCALA

GOBIERNO DEL ESTADO DE TLAXCALA

REPORTE DE GASTOS DIARIO

DIRECCION O DEPARTAMENTO: Dirección Académica  
 NOMBRE: Miriam Muñoz Jiménez  
 CARGO: Supervisor  
 FECHA DE COMISION: 8 Y 9 DE: Abril DEL: 25  
 LUGAR DE COMISION: Av. Viaducto Río de la Piedad, Número 551, Colonia  
Magdalena Mixhuca, Alcaldía Venustiano Carranza, C.P. 15860, CDMX.  
 MEDIO DE TRANSPORTE: Terrestre  
 RECIBI: 2500 (Dos mil quinientos pesos 00/100 M.N.)

EFECTIVO  
 TRANSFERENCIA ELECTRONICA  
 BANCO Santander  
 CUENTA BANCARIA 56827916433

OBSERVACIONES: \_\_\_\_\_

CONCEPTO
ALIMENTOS:
PEAJES:
PASAJES:
ESTACIONAMIENTO:
TAXI O PASAJES LOCALES: (ANEXO NO. 1)
OTROS (ESPECIFIQUE): <u>Hospedaje</u>

IMPORTE
635
\$
\$
\$
\$
\$
950
\$
\$

TOTAL VIATICOS COMPROBADO
SALDO REINTEGRADO

1585
915

FECHA DE COMPROBACION: \_\_\_\_\_  
 Lic. Miriam Muñoz Jiménez  
 NOMBRE Y FIRMA DEL  
 COMISIONADO

14/04/2025  
 Lic. Enrique Portillo Cisneros  
 NOMBRE Y FIRMA DEL  
 JEFE INMEDIATO

C.P. Maximo Oscar Luna Capilla  
 AUTORIZO  
 DIRECTOR ADMINISTRATIVO





COLEGIO DE ESTUDIOS CIENTÍFICOS Y TECNOLÓGICOS DEL ESTADO DE TLAXCALA

**DIRECCIÓN ACADÉMICA**

**OFICIO DE COMISIÓN**

FECHA: 07/04/2025

RESPONSABLE DEL DEPARTAMENTO: LIC. PASTOR FLORES CUAMATZI

**DATOS DEL COMISIONADO:**

NOMBRE:	MIRIAM MUÑOZ JIMÉNEZ
RFC:	MUJM840427TY6
PUESTO:	SUPERVISOR
LUGAR DE ADSCRIPCIÓN:	SUBDIRECCIÓN DE PLANES Y PROGRAMAS
NO. DE EMPLEADO:	2861

LUGAR DE LA COMISIÓN:	<b>COORDINACIÓN DE ODES DE LOS CECyTES</b> VIADUCTO RÍO DE LA PIEDAD 551, JARDÍN BALBUENA, VENUSTIANO CARRANZA, 15900 CIUDAD DE MÉXICO, CDMX	
PERIODO DE LA COMISIÓN:	LUNES 07, MARTES 08 Y MIÉRCOLES 09 DE ABRIL DEL 2025	
MOTIVO DE LA COMISIÓN:	CAPACITACIÓN EN EDUCACIÓN DUAL	
DOCUMENTACIÓN QUE SE ANEXARÁ COMO SOPORTE Y VALIDACIÓN A LA COMISIÓN:	NINGUNA	
OBSERVACIONES:	NINGUNA	

COMISIONADO:

  
LIC. MIRIAM MUÑOZ JIMÉNEZ

AUTORIZÓ:

  
LIC. ENRIQUE PORTILLO CISNEROS  
DIRECTOR ACADÉMICO

Vo.Bo.

  
LIC. PASTOR FLORES CUAMATZI  
SUBDIRECTOR DE PLANES Y PROGRAMAS





Oficio Número 220(6)/234/2025

Ciudad de México, a 26 de marzo de 2025

**DIRECTORAS Y DIRECTORES GENERALES DE LOS  
COLEGIOS DE ESTUDIOS CIENTÍFICOS Y TECNOLÓGICOS  
PRESENTES**

En el marco del proyecto de Fortalecimiento y Escalamiento de la Educación Dual en los CECyTE y considerando la incorporación de nuevos actores que participan en su operación, me permito hacer de su conocimiento que **el próximo 8 y 9 de abril se llevará a cabo un proceso de capacitación para la implementación de esta modalidad educativa en nuestro Subsistema.**

Lo anterior tiene el objetivo de brindar las herramientas y conocimientos al personal que opera esta modalidad educativa en los Colegios en los que hubo cambio de Titular, así como en aquellos CECyTE interesados en una actualización sobre el tema.

Por lo anterior, solicitó su amable apoyo y autorización para que dos representantes (uno del Área Académica y otro Vinculación) de la Dirección General a su digno cargo, involucrados en la implementación de la Educación Dual participen en este proceso de capacitación. Anexo se envía el perfil requerido de los actores convocados y en próximas fechas se estará compartiendo el programa de este evento.

Esta capacitación se realizará en las instalaciones de esta Coordinación Nacional, ubicadas en Av. Viaducto Río de la Piedad, Número 551, Colonia Magdalena Mixhuca, Alcaldía Venustiano Carranza, C.P. 15860, Ciudad de México, de las 09:00 am a las 06:00 pm.

Agradecemos su atención a esta solicitud y esperamos contar con su valioso apoyo

**ATENTAMENTE**



**IVÁN FLORES BENÍTEZ**  
COORDINADOR DE ODES DE LOS CECyTES

**S. E. P. S. E. M. S.**  
DIRECCIÓN GENERAL  
DE EDUCACIÓN TECNOLÓGICA  
INDUSTRIAL Y DE SERVICIOS  
COORDINACIÓN DE ODES DE LOS CECyTES





## ANEXO I

### PERFIL REQUERIDO DE LOS ACTORES PARTICIPANTES EN LA CAPACITACIÓN EN EDUCACIÓN DUAL EN LOS CECyTE

#### Perfil Requerido del Participante por el Área Académica

- Conocer acerca del Marco Curricular Común: Debe tener los programas vigentes del CECyTE, así como de los principios de la educación técnica y tecnológica.
- Tener experiencia en preselección, selección de estudiantes duales, convenios de aprendizaje, diseño de matrices de correspondencia, planes de rotación y seguimiento académico.
- Experiencia en la formación de estudiantes duales: Debe tener una experiencia comprobada en la enseñanza de estudiantes duales, entendiendo las necesidades particulares de las y los jóvenes que se encuentran bajo esta modalidad educativa.
- Capacidad para interactuar con diversos actores, como estudiantes, empresas, colegas del área de vinculación y otros actores institucionales.
- Conocer las normativas nacionales e internacionales que regulan la educación dual, como los convenios y regulaciones en materia de formación dual y su implementación. Esto incluye el marco legal que rige la relación entre las instituciones educativas y las empresas.
- Conocer los beneficios que el modelo de educación dual ofrece a estudiantes, instituciones educativas y empresas, como la mejora de la empleabilidad, la vinculación directa con el mercado laboral y la mejora en la calidad educativa.
- Conocer los aspectos esenciales para operar la Educación Dual.
- Conocer y tener experiencia en el uso de la plataforma de aprendizaje de estudiantes duales.





**Educación**  
Secretaría de Educación Pública



Subsecretaría de Educación Media Superior  
Dirección General de Educación Tecnológica Industrial y de Servicios  
Coordinación de Organismos Descentralizados Estatales de los CECyTE



## Perfil Requerido del Participante por el Área Vinculación

- Promover e impulsar los mecanismos para asegurar una relación eficaz entre los actores de la Escuela y del sector productivo privado y público.
- Difundir la Educación Dual mediante diversas estrategias a la comunidad escolar y sector productivo.
- Emitir la convocatoria para la preselección de candidatos en el plantel, en coordinación con los responsables del área académica y servicios escolares. Coordinar el proceso de preselección de Educandos.
- Dar seguimiento a la selección de Educandos por parte de la Empresa.
- Comunicar a las áreas involucradas sobre la incorporación de los Educandos en la Empresa.
- Gestionar la firma de convenios de aprendizaje y, en su caso, gestionar la firma de los convenios de colaboración.
- Gestionar apoyos económicos o en especie para los Educandos de ED con el sector productivo.
- Dar seguimiento y asegurar la validación de la matriz de correspondencia y plan de rotación de puestos de aprendizaje.
- Dar seguimiento al cumplimiento de las condiciones mínimas que aseguren el proceso de aprendizaje de los Educandos en la Empresa y la Escuela.
- Seguimiento a la firma de Convenios de Colaboración para la operación de Educación Dual en los Planteles CECyTE.
- En la Vinculación con el Sector Empresarial que realizan los responsables de Educación Dual, los responsables de vinculación brindarán asesoramiento a los empresarios para que realicen el registro de las empresas en la Plataforma de Registro de Empresas Educación Dual.
- Envío de Convenio de Colaboración a la Coordinación Nacional de CECyTE para que se adjunte en la plataforma, en caso de que el Convenio no cumpla con los criterios para la operación, deberá solicitar con el área jurídica que se realicen las correcciones pertinentes; con lo cual se garantice que la educación dual se desarrolla dentro de un marco jurídico pertinente.
- Conocer la Plataforma de Registro de Empresas de Educación Dual de la COSFAC.



**2025**  
Año de  
**La Mujer  
Indígena**

Av. Viaducto Río de la Piedad, No. 551, Colonia Magdalena Mixhuca, Alcaldía Venustiano Carranza, C.P. 15860, CDMX.  
Tel. 55 36 00 43 50 Ext. 60545 [coordinacion@cecyste.edu.mx](mailto:coordinacion@cecyste.edu.mx)



**AGENDA: 1RA. CAPACITACIÓN 2025 DE ACTORES  
DE LA EDUCACIÓN MEDIA SUPERIOR EN LOS CECyTE**

**8 Y 9 DE ABRIL DE 2025**

**DÍA 1: PUNTOS CLAVE DE LA EDUCACIÓN EN LOS CECyTE**

PRESIDIUM		
<ol style="list-style-type: none"> <li><b>Mtro. Iván Flores Benítez.</b> Coordinador Nacional de ODES del CECyTE.</li> <li><b>Dra. Virginia Lorenzo Holm.</b> Coordinadora Sectorial de Fortalecimiento Académico (COSFAC) de la Subsecretaría de Educación Media Superior (SEMS) de la SEP.</li> <li><b>Dr. Manuel Gerardo Delgado Linero,</b> Secretario Técnico del Comité Directivo de Educación del Tipo Medio Superior, SEMS.</li> <li><b>Mtro. Rafael Hernández Martínez.</b> Director en México de la Alianza para Educación Dual Profesional (DIHK)</li> <li><b>Dra. Griselda Villareal Gallarzo.</b> Comisión de Formación Dual del Consejo Coordinador Empresarial (CCE).</li> </ol>		
Desarrollo del Evento		
Hora	Actividad	
8:30 - 09:00	Registro de Asistencia.	Coordinación Nacional de CECyTE.
09:10 - 09:30	<b>Bienvenida e Inauguración de la Capacitación 2025 de Actores en la Educación en los CECyTE.</b>	<b>Mtro. Iván Flores Benítez.</b>
09:30 - 09:45	<b>Mensaje a las y los participantes sobre las perspectivas de la Educación.</b>	<b>Dra. Virginia Lorenzo Holm.</b>
09:45 - 10:00	Acomodo de las y los participantes en las mesas de trabajo.	Coordinación Nacional de CECyTE.
10: 00 - 11: 00	<b>Conferencia: "Elementos Esenciales para la Operación de la Educación Media Superior".</b>	<b>Mtro. Rafael Hernández Martínez.</b>





11:00 - 12:45	<b>Bases de la Educación a las y los actores que implementan y operan esta modalidad educativa.</b>	<b>Mtro. Fabricio Javier Ramos Terrazas.</b> Educación CECyTE Coahuila
<b>12:45-13:00</b>	<b>Receso</b>	
13:00 - 15:00	<b>Elementos clave para planeación, organización y ejecución de los aprendizajes:</b> <ul style="list-style-type: none"> <li>• Matriz de correspondencia.</li> <li>• Plan de Rotación.</li> </ul>	<b>Dra. Griselda Villareal Gallarzo.</b> Experta de la Comisión de Formación del Consejo Coordinador Empresarial (CCE)
	<b>Ejercicio práctico y real del llenado de una Matriz de Correspondencia.</b>	<b>Participantes.</b>
<b>15:00-16:30</b>	<b>Comida</b>	
16:30 - 18:00	<b>Panel: "Desafíos y Oportunidades de la Articulación Académica y de Vinculación".</b>	<b>Mtro. Yarib Cota Castro.</b> Sistema de Educación CECyTE Durango
<b>18:00</b>	<b>Fin de la Sesión</b>	
18:00 - 18:15	<b>Evaluación, análisis y retroalimentación sobre los aspectos generales de la sesión.</b>	<b>Participantes.</b>





**DÍA 2**

**PLATAFORMA PARA EL REGISTRO DE EMPRESAS  
PARTICIPANTES EN LA EDUCACIÓN COSFAC**

<b>Desarrollo del Evento</b>		
08:30 - 09:00	Registro de asistencia.	Coordinación Nacional de CECyTE.
09:00 - 09:15	Presentación de las y los ponentes y/o instructores.	Coordinación Nacional de CECyTE.
09:15 - 10:00	<b>Encuadre de la capacitación (COSFAC)</b>	<b>Personal de la COSFAC.</b>
10:00 - 11:00	<b>Presentación de la Plataforma para el Registro de Empresas y ejercicio práctico.</b>	<b>Personal de la COSFAC.</b>
11:00 - 12:00	<b>Sesión de preguntas y respuestas.</b>	<b>Personal de la COSFAC.</b>
<b>12:00 - 12:15</b>	<b>Receso</b>	
12:15 - 13:15	<b>Presentación de la Plataforma Académica y ejercicio práctico.</b>	<b>Personal de la COSFAC.</b>
13:15 - 14:15	<b>Sesión de preguntas y respuestas.</b>	<b>Personal de la COSFAC.</b>
14:15 - 14:45	<b>Cierre, retroalimentación y acuerdos</b>	<b>Personal de la COSFAC. Participantes y Coordinación Nacional de CECyTE.</b>





MORDIN MOR790802FN2

Calle VIADUCTO RIO PIEDAD, No. 367, Ciudad de México, Iztacalco, Ciudad de México, MEX. México, CP 08310
Régimen fiscal: 601. General de Ley Personas Morales

Factura

No. Comprobante: HVP000008502
Lugar de expedición: 08310
Fecha comprobante: 2025-04-09T09:37:31
Tipo comprobante: I. Ingreso

RFC: CEC921001SW6 Cliente: COLEGIO DE ESTUDIOS CIENTIFICOS Y TECNOLOGICOS DEL ESTADO DE TLAXCALA
Domicilio: Calle REVOLUCION, No. 30, Col. San Buenaventura Atempan, Tlaxcala (Tlaxcala de Xicotencatl), Tlaxcala, Tlaxcala, México, CP 90010 Teléfono:
Uso de CFDI: G03. Gastos en general Reg. Fiscal: 603. Personas Morales con Fines no Lucrativos
Forma de pago: 28. Tarjeta de débito. Método de pago: PUE. Pago en una sola exhibición.
Telefono: Moneda: MXN

Table with 6 columns: Cantidad, Unidad, Clave, Descripción, Precio Unitario, Importe. Row 1: 1.00, NO APLICA, 001, HOSPEDAJE HABITACION No. 207 PAGO EL DIA 08 DE ABRIL DEL 2025, 794.98, 794.98



Este documento es una representación impresa de un CFDI

Fecha de certificación del CFDI: 2025-04-09T09:37:34
Folio fiscal: A350FB2E-A12B-4F98-8901-1347FE9414FE
Número de serie del certificado de sello digital: 00001000000705440797
Número de serie del certificado de sello digital del SAT: 00001000000702693654

Summary table with 2 columns: Description, Amount. Rows: Subtotal: 794.98, Descuento: 0.00, IVA(16.00)%: 127.20, IMPUESTO ISH HOSPEDAJE 3.50%: 27.82, Total: 950.00

NOVECIENTOS CINCUENTA Pesos 00/100 MXN

Cadena original del complemento de certificación digital del SAT:

||1.1|A350FB2E-A12B-4F98-8901-1347FE9414FE|2025-04-09T09:37:34|TSP080724QW6|aUD|IBQ|bsdGHeJNA4gRCLPquR2lyXTLBQya/KPfpHNvm
gH15qY+pgqFhffHhCMKeh1/+gdw6tc/85sdKNH1IBhvoPxrH6B+7YSuFN5sJ/s/w4/Fn9yKb5s/n6TPTuCMkrUs0uu5KZjm4toOVovkVAamZWhuv|BPA7eRWM|vjji|KR6ol/KTtcyWCC34gWgXri2ZibbbT1gHP4bObTCWtoKCu
MPJSTaStxNa1QZuLJXSJ5E2WVcww8ICYMvHm4qQOvaQKHJQItAcmlB8sRA8f+7Kk7j0wRn1mrxK6LiCynxdpiMdMTBtED6xaGpo/4c+ZlxwGVoPCKiRNx1uNLSMF7Q==|00001000000702693654||

Sello digital del Emisor:

aUD|IBQ|bsdGHeJNA4gRCLPquR2lyXTLBQya/KPfpHNvmgH15qY+pgqFhffHhCMKeh1/+gdw6tc/85sdKNH1IBhvoPxrH6B+7YSuFN5sJ/s/w4/Fn9yKb5s/n6TPTuCMkrUs0uu5KZjm4toOVovkVAamZWhuv|BPA7eRWM|vjji
iKR6ol/KTtcyWCC34gWgXri2ZibbbT1gHP4bObTCWtoKCuMPJSTaStxNa1QZuLJXSJ5E2WVcww8ICYMvHm4qQOvaQKHJQItAcmlB8sRA8f+7Kk7j0wRn1mrxK6LiCynxdpiMdMTBtED6xaGpo/4c+ZlxwGVoPCKiRNx1u
NLSMF7Q==

Sello digital del SAT:

VZheRuP5CMrT5rZ558T5LbKwYErzCOvkc/6IPNspqn/j5fvPv1MmPqUfttMHa+8aDio4qpn9Mw0M3/vG3YYubh9/CiwmYIzFvqZ89PaFqCldtYrBdunikUjV9QzbQWkFwUOflydJwm9l/H8iewsecDzWDeS1z4CaCe6Dly
yAJ2PrG112m/RvzMoRKLwSCOYQWAZbZhdU8TJMgwcha3Q8jLITJRW011wJKuEJ7M1G4R4NaFpXC3nWweCPibgDnXGxePwClzkNvQbnkE7XG6iBQPvY3D/cGf5c+4zZij/mDeecZTIBwdV2mMny5wMoP8u/Py3y7zSjG
v0w3x3g==

Handwritten signature

<?xml version="1.0" encoding="UTF-8"?>  
<cfdi:Comprobante xsi:schemaLocation="http://www.sat.gob.mx/cfd/4  
http://www.sat.gob.mx/sitio\_internet/cfd/4/cfdv40.xsd  
http://www.sat.gob.mx/implocal  
http://www.sat.gob.mx/sitio\_internet/cfd/implocal/implocal.xsd" Version="4.0"  
Serie="HVP" Folio="8502" Fecha="2025-04-09T09:37:31"  
Sello="aUD/IBQjbsdGHeJNA4gRCLPquR2lyXTLBQya/KPfpHNVmgH15qY+pgqFhffHhCMKeh1/+gdw6  
tc/85sdKNH11BhvoPxrH6B+7YSuFN5sJs/w4/Fn9yKb5s/n6TPTuOMkrUs0uu5KZjm4toOVovkVAamZW  
huvIBPA7eRWMjvjjiKR6oI/KTtcyWCC34gWgXri2ZibbbT1gHP4bObTCWtOKCuMPJSTaStxNa1QZuLJX  
Sj5E2wVcw8ICYMVHm4qQ0vaQKHJQItAcmlB8sRA8f+7Kk7j0wRn1mxrK6LiCynxdpiMdMTBtE06xaG  
po/4c+ZtxwGVoPCkIRNx1uNLSMF7Q==" FormaPago="28"  
NoCertificado="00001000000705440797"  
Certificado="MIIF8jCCA9qgAwIBAgIUMDAwMDEwMDAwMDA3MDU0NDA3OTcwDQYJKoZIhvcNAQELBQA  
wggGVTUwMwYDVQQDDCxBQYBERUwU0VSvk1DSU8gREUGQURNSU5JU1RSQUNJT04gVFJJQ1VUQVJJQTE  
uMCwGA1UECgw1U0VSvk1DSU8gREUGQURNSU5JU1RSQUNJT04gVFJJQ1VUQVJJQTEaMBGGA1UECwwRU0F  
ULULFUyBBdXR0b3JpdHkxMjAwBgkqhkiG9w0BCQEWI3NlcnZpY2lvc2FsY29udHJpYnV5ZW50ZUBzYXQ  
uZ29iLm14MSYwJAYDVQQDB1Bdi4gSGlkYXNbyA3NywgQ29sLiBHdWVycmVyb3E0MAwGA1UEEQUwFMDY  
zMDAxZCzAJBgNVBAYTA1YMQ0wCwYDVQQIDARE1YMRMwEQYDVQQHDApDVUFVSRFTU9DMRUwEwYDVQQ  
tEwXQVQ5NzA3MDFOTjMxXDBaBgkqhkiG9w0BCQITTXJlc3BvbhNhYmxlOibBRE1JTKlTVFJBQ01PTiB  
DRU5UUKFMIERFIENFU1ZJQ01PUyBUUK1CVVRBUK1PUyBBT05UUK1CVV1FT1RFMB4XDTI0MDIyODE  
4NDg1M1oXDTI4MDIyODE4NDg1M1owga8xGDAWBgNVBAMTD01PUKRJTtBTQSBERSBDVJEYMBYGA1UEKRM  
PTU9SRE1OIFNBIERFIENWMRgWfGyDVQQKEw9NT1JESU4gU0EgREUGQ1YxJTAjbGVBBC0THE1PUjc5MDg  
wMkZOMiAvIE1BUEUZOTEyMThRSzMXHjAcBgNVBAUTFSAvIE1BUEUZOTEyMThITkVUUKQxOTEYMBYGA1U  
ECxMPTU9SRE1OIFNBIERFIENWMIIBIjANBgkqhkiG9w0BAQEFAAOCAQ8AMIIBCgKCAQEAmLNpudbYiF  
yrQEZDZ6IyC4YNinxW3eKmwSbsGe/NDCOWP0/sf2+StD2BRsArG0oe4BeQQvcn9uaogbruGpRuDaRtA  
0CmSSNPaur0qsLuGxDnLXHUH9qfSncBE7uK6fheftIIQbTq1U6EDj4iI7T1TDc0b4b702gbFwFbnMUB0  
5qHqdJ/3jOnkej9HZfhMbpT58wla7YBzd9MqcuZxLshLQNuUEDW2JBq0w8REIF0qwmCXozKXfCgK0zsd  
u1pQLiIZNHm1C0JF74FR13EuZpo1hbZkMyRI7N1NNp3dqUfCfYIWMgzBVDCJ2mKM34wCk5Ri0tpM10Us  
EyV0+vtiSbQIDAQABox0wGzAMBgNVHRMBAf8EAJAAMAsGA1UdDwQEAwIGwDANBgkqhkiG9w0BAQsFAAO  
CAgEARo3BVgeQOSJ0wQHkN9HMcV5Nza9UGwzyhoQzGr7aHnd4n4pUJhIMzrBMo1bHVkd7N2N8WHQBO+d  
MH6Zrk5BYn7jxOGYZeLow+3N6hMuxpkkeTmbo+xFTZHUyRmHVfSkdotey4GDK/1zfahRmgKgpvKy9qX  
hZqz5Tm1rmHkFTYwF5LORnLYBrBVh107Fxd0Tk2ImxABPSS0oTjSZNHyWT7E+R2K7NIACFXNqvZI2x1L  
V38t5oSC/KqG96q5IMvaljthN7fSxVHu0bo5ojK3f9vc2lkhbkvveunbeOU39byz9LbfcniqlSbZTtU+  
ggfepSw4zk6hoA4kkVDArMTW30Lm50FNoDgtMSJjFHCn1n5UZR303CPoN8mfd40sB/6AFp5Rbm47yCk1  
bV5xPUwtei6HyZvzqFD3mz1grk35/HtMnuWqAj2n74RFQG2ZKVQ+m4ELP9/MJtCONVQQwbZ6zvE0Ra  
6HiJpdx5QekamC9PPo4/FVhhtawt/yJ4iMrUqPhmaLHWuyQIG9QLGv40cRhOKY057ghPyDJur8qVA3Au  
iy16AcXtlnFBbr4gOMDw85mEH24CM9205xeDPFoDq+RS1SomcWdcNklfsmPTRbsQ1wpHciNO3qVn0jCO  
1LA8dQxQSSS19D/Ej9XD5C5KiKS8Zgyy3RrGPphihyYZBLkQ=" SubTotal="794.98"  
Moneda="MXN" Total="950.00" TipoDeComprobante="I" Exportacion="01"  
MetodoPago="PUE" LugarExpedicion="08310"  
xmlns:cfdi="http://www.sat.gob.mx/cfd/4"  
xmlns:xsi="http://www.w3.org/2001/XMLSchema-instance"  
xmlns:implocal="http://www.sat.gob.mx/implocal"><cfdi:Emisor Rfc="MOR790802FN2"  
Nombre="MORDIN" RegimenFiscal="601"></cfdi:Emisor><cfdi:Receptor  
Rfc="CEC921001SW6" Nombre="COLEGIO DE ESTUDIOS CIENTIFICOS Y TECNOLOGICOS DEL  
ESTADO DE TLAXCALA" DomicilioFiscalReceptor="90010" RegimenFiscalReceptor="603"  
UsoCFDI="G03"></cfdi:Receptor><cfdi:Conceptos><cfdi:Concepto  
ClaveProdServ="90111503" ClaveUnidad="DAY" NoIdentificacion="001"  
Cantidad="1.00" Unidad="NO APLICA" Descripcion="HOSPEDAJE HABITACION No. 207  
PAGO EL DIA 08 DE ABRIL DEL 2025" ValorUnitario="794.980000"  
Importe="794.980000"  
ObjetoImp="02"><cfdi:Impuestos><cfdi:Traslados><cfdi:Traslado Base="794.980000"  
Impuesto="002" TipoFactor="Tasa" TasaOCuota="0.160000"  
Importe="127.196800"></cfdi:Traslado></cfdi:Traslados></cfdi:Impuestos></cfdi:Co

ncepto></cfdi:Conceptos><cfdi:Impuestos  
TotalImpuestosTrasladados="127.20"><cfdi:Traslados><cfdi:Traslado Base="794.98"  
Impuesto="002" TipoFactor="Tasa" TasaOCuota="0.160000"  
Importe="127.20"></cfdi:Traslado></cfdi:Traslados></cfdi:Impuestos><cfdi:Complemen  
to><tfd:TimbreFiscalDigital  
SelloSAT="V2heRuP5CMrT5rZ558T5LbKwYErzCOvkc/6IPNspqn/j5fVxPv1MmPqUFttMHa+i8aDio4  
qapn9Mw0M3/vG3YYubh9/CIwmYIzFvqZ69PaFqClDtYrBdunikUiV9QzbQWk1FwtUOflydJwm9I/H8ie  
wsecDzWDeS1z4CaCe6DlyyAJ2PrG1t2m/RvzMoRKLwSCOyTQWAZbZhdU8TJMGwcha3Q8jLiTJRW0i1wJ  
KuEJ7M1G4R4NaFpXC3nWweCPibgDnXGxePwOlzkNvQbnkE7XG6iBQPvY3D/cGf5c+4zZij/mDeecZTLB  
wdV2mMny5wMoP6u/Py3y7zSjGv0w3x3g==" NoCertificadoSAT="00001000000702693654"  
SelloCFD="aUD/IBQjbsdGHeJNA4gRCLPquR2lyXtlBQya/KPfpHNVmgH15qY+pgqFhffHhCMKeh1/+g  
dw6tc/85sdKNH1lBhvoPxrH6B+7YSufN5sJs/w4/Fn9yKb5s/n6TPTuOMkrUs0uu5KZjm4toOVovkVAa  
mZWhuvIBPA7eRWMjvjjiKR6oI/KTtcyWCC34gWgXri2ZibbbT1gHP4bObTCWtoKCUMPJSTaStxNa1QZu  
LJXSJ5E2WVcw8ICYMVHm4qQOvaQKHJQItAcmlB8sRA8f+7Kk7j0wRn1mxrK6LiCynxdpiMdMTBtE06  
xaGpo/4c+ZtxwGVoPCKIRNx1uNLSMF7Q==" FechaTimbrado="2025-04-09T09:37:34"  
UUID="A350FB2E-A12B-4F98-8901-1347FE9414FE" Version="1.1"  
RfcProvCertif="TSP080724QW6"  
xsi:schemaLocation="http://www.sat.gob.mx/TimbreFiscalDigital  
http://www.sat.gob.mx/sitio\_internet/cfd/TimbreFiscalDigital/TimbreFiscalDigital  
v11.xsd" xmlns:tfd="http://www.sat.gob.mx/TimbreFiscalDigital"  
xmlns:xsi="http://www.w3.org/2001/XMLSchema-instance"/><implocal:ImpuestosLocale  
s TotaldeTraslados="27.82" TotaldeRetenciones="0.00"  
version="1.0"><implocal:TrasladosLocales ImplocTrasladado="IMPUESTO ISH  
HOSPEDAJE" TasadeTraslado="3.50"  
Importe="27.82"></implocal:TrasladosLocales></implocal:ImpuestosLocales></cfdi:C  
omplemento></cfdi:Comprobante>



Comprobante de operación

**GENERAL**

Nombre del establecimiento  
MORDIN

Dirección del establecimiento  
AV VIADUCTO RIO PIEDAD NO  
367, 08310, LA CRUZ, MEXICO  
DF, DF

Fecha de operación  
08 Abril 2025

Hora de operación  
18:36:50

Aprobación  
065438

Tarjeta  
\*\*\*\*\*3918

Afiliación del comercio  
5599576

Institución financiera  
SANTANDER PR DÉBITO

---

**VENTA**

Importe de la compra  
\$950.00

---

Autorizado mediante firma electrónica

Pagaré negociable únicamente con instituciones de crédito

---

Con tu comprobante digital disminuyes el uso de papel.  
Gracias por cuidar el planeta.



**EMISOR:**

GRUPO RESTAURANTERO LITOFA  
RFC: GRL160519AE9  
Régimen fiscal: 601 - General de Ley Personas Morales

**RECEPTOR:**

COLEGIO DE ESTUDIOS CIENTIFICOS Y TECNOLOGICOS DEL  
ESTADO DE TLAXCALA  
RFC: CEC921001SW6  
Domicilio: 90010  
Régimen fiscal: 603 - Personas Morales con Fines no Lucrativos  
Uso CFDI: G03 - Gastos en general

Tipo de comprobante: I - Ingreso  
Serie y folio: VDT - 47400  
Folio fiscal: 90933286-B60D-4399-BF7C-46FC77CAA094  
Certificado del emisor: 00001000000709578097  
Certificado del SAT: 00001000000707126185  
Fecha y hora de emisión: 2025-04-10T16:39:36  
Fecha y hora de certificación: 2025-04-10T16:39:37  
Lugar de expedición: 08400  
Método de pago: PUE - Pago en una sola exhibición  
Forma de pago: 01 - Efectivo  
Moneda: MXN - Peso Mexicano  
Tipo de cambio: 1

Cantidad	Clave prod./ servicio	Clave de unidad	Unidad de medida	Descripción del bien y/o servicio	Precio unitario	Descuento unitario	Importe total
1	90101501	E48	1	CONSUMO EN RESTAURANTES	\$117.24	\$0.00	\$117.24
TRASLADO:				Base: \$117.24 Impuesto: 002 - IVA	Factor: Tasa	Tasa /Cuota: 0.160000	Importe: \$18.76
<b>Importe con letra</b>						<b>Subtotal:</b>	\$117.24
CIENTO TREINTA Y SEIS PESOS 00/100 MN						<b>Descuento:</b>	0.00
						<b>Traslados:</b>	\$18.76
						<b>Retenciones:</b>	
						<b>Total:</b>	\$136.00

Traslado	Factor	Tasa	Importe
002 - IVA	Tasa	0.160000	\$18.76

**Sello digital del CFDI**  
RjIEcByhn0QTvBGHP3PEORYjMc1a31tvBUkhEL4mavc0quna+8j1D2uaypWeNqmqOcpTLjI2hEvA3k3YKQ2neU+L215wSGwyD1MvXrPcLeNu672UUSb7vXqcaHyV  
m0DCdg5E/8QLnX0v78oiMGN57rpEwA3m4R9Uga/srrpD5Hl0AHaBMwUWgCujcL8wLbGBzgsLEUBy39u6d44NjrhoXITZFRYG0obqd2+IGrQnMrNMn1I9bVmyrP8  
b+kQpISBveRu+22JK9o+8tA7meh7qTAiZwCps0+z2dj0w/o9L3XGVyUxgMvyHBQ86P3/Mbx1JAe9F/pTy/E4sQsxejQ==

**Sello digital del SAT**  
e5GkoPW9Iz1gSYNv54Iw7j6v4Eszh+LNiwZ1452BeckIhfv3kj8mmG9xj8Y7gEJgB23ZFyWgKp1tTbv07QYFvNZixIE8Kh2qT61cg0u0im4xFMuu6boNuH/yIFSL515Dam  
dJU17hrkcBjyqzbfndI+buFF5dElR3ZkZzuPFxmxP35j7a4ABv/+SJKrcczAlzzTZvg91jabMP/Ml6Gkht17zwr+q/OeSTGddqSjv0gpnwgiu4h5dHr02BqRgLOPsFysQckQ  
YwVijS+4Fc5T966VAXFL6Qgqnxl03n4awKLPaDvPjH2pVaybh4Z8rPcqy+fUBvTXHPoEs88zQ==

**Cadena original del complemento de certificación digital del SAT**  
||1.1|90933286-B60D-4399-BF7C-46FC77CAA094|2025-04-10T16:39:37|EFA1002175US5|RjIEcByhn0QTvBGHP3PEORYjMc1a31tvBUkhEL4mavc0quna+8j1D2uaypWeNqmqOcpTLjI2hEvA3k3YKQ2neU+L215wSGwyD1MvXrPcLeNu672UUSb7vXqcaHyV  
rPcLeNu672UUSb7vXqcaHyVm0DCdg5E/8QLnX0v78oiMGN57rpEwA3m4R9Uga/srrpD5Hl0AHaBMwUWgCujcL8wLbGBzgsLEUBy39u6d44NjrhoXITZFRYG0obqd2+IGrQnMrNMn1I9bVmyrP8b+kQpISBveRu+22JK9o+8tA7meh7qTAiZwCps0+z2dj0w/o9L3XGVyUxgMvyHBQ86P3/Mbx1JAe9F/pTy/E4sQsxejQ=|00001000000707126185|



<?xml version="1.0" encoding="UTF-8"?>  
<cfdi:Comprobante xmlns:cfdi="http://www.sat.gob.mx/cfd/4"  
xmlns:xsi="http://www.w3.org/2001/XMLSchema-instance"  
xsi:schemaLocation="http://www.sat.gob.mx/cfd/4  
http://www.sat.gob.mx/sitio\_internet/cfd/4/cfdv40.xsd" Version="4.0"  
Certificado="MIIGKzCCBBOgAwIBAgIUMDAwMDEwMDAwMDA3MDk1NzgwOTcwDQYJKoZIhvcNAQELBQA  
wggGVMTUwMwYDVQQDDCxBQyBERUwgU0VSvk1DSU8gREUgQURNSU5JU1RSQUNJT04gVFJJQ1VUQVJJQTE  
uMCwGA1UECgw1U0VSvk1DSU8gREUgQURNSU5JU1RSQUNJT04gVFJJQ1VUQVJJQTEaMBgGA1UECwwRU0F  
ULU1FUYyBBdXR0b3JpdHhkxMjAwBgkqhkiG9w0BCQEWI3N1cnZpY2lvc2FsY29udHJpYnV5ZW50ZUBzYXQ  
uZ29iLm14MSYwJAYDVQQDBD1Bdi4gSGlkYXNbyA3NywgQ29sLiBHdWVycmVyb3E0MAwGA1UEEQQwFMDY  
zMDAxZCzAJBgNVBAYTAk1YM0wCwYDVQQIDARE1YMRMwEQYDVQQHDApDVUFVSRFTU9DMRUwEwYDVQQ  
tEwxTQVQ5NzA3MDFOTjMxXDBaBgkqhkiG9w0BCQITXJlc3BvbnNhYmxloibBRE1JTkl1VFJBDQ01PTiB  
DRU5UUKFMIERFIENFU1ZJQ01PUyBUUK1CVVRBUK1PUyBBTCTBT05UUK1CVV1FT1RFMB4XDTI0MDgyMjE  
2MTEwM1oXDTI4MDgyMjE2MTEwM1owgegxLDAqBgNVBAMTI0dSVVBP1FJFU1RBVVJBT1RFUK8gTElUT0Z  
BIFNBIERFIENWMSwwKgYDVQQpEYNHUV1VQTYBSRVNUQVVSQU5URVJPIExJVE9GQSBTQSBERSBDVjEsmCo  
GA1UEChMjR1JVVUE8gUKVTVEFVUKFOVEVSTyBMSVRPRKEgU0EgREUgQ1YxJTAjBgNVBC0THEdSTDE2MDU  
xOUFFOSAvIE9JTVY4NjAyMTJGUzIxHjAcBgNVBAUTFSAvIE9JTVY4NjAyMTJNTUNSU1IwNDEVMBMGA1U  
ECxMMR1JMMTYwNTE5QUU5MIIBIjANBgkqhkiG9w0BAQEFAAOCAQ8AMIIBCgKCAQEAoThBm18NrerBJOP  
06008dTO6VNGBvLmPAou8UDW058ks+J58oUkTeGNI2mn2GrCZLW3iWqNjkgIVfciETPan7aqYFYHdBvr  
qhLihJDIvcea1IHcgQxbamsj5EreCaP2FQOuPmDm+FVH4PdrRMPyTBpw66Yx/zkUHPLRTfgN40ecqK8  
fhekNul36WhG/yZKQYfh9G8QECh6MEWAIK8fEWLOJKSSDDOC4WGBIvxJOSBlaDF/D60xb04ZqUZyKii  
xKdWbUtD6USwivoCY+pdXGtGTEFGeynz+107sCyNbHMhy8dNO23i5pXANzObtgsvDY8NkC06fHsG71L  
Qnyp4JwIDAQABox0wGzAMBgNVHRMBAF8EAjAAMAsGA1UdDwQEAwIGwDANBgkqhkiG9w0BAQsFAAOCAgE  
ANjUavSk1BEWgWzUetB2RvTDSM118sZtn4z4PYKcxyzfFzMXJEffDkCSsKZqyZkGuyTm5CKb1iDFEAcq  
ewDS8wNav/oUHNjm/kgIjuhS7m/1wT75IuzAN8NFknuCjUaFqSxhZHoT+iBwXF18XB9E9mVIX51a01ZN  
0C69Etk5D0Gw3cEr01G4rSLs5Z+ajHrDSCkXpQj1NETHx2UR0cZ0z+Rw5lnuER9dtxGIT+08qzI5Sgla  
a3FDGG5wDFc1ZXh4lMClgxEkCrVSyeeBJJswyvwE6jTvkNp3AgUrAV5uquB7Ewkywj+PszXZMP6X20zX  
l8VbIKRaxM/GyFFIr88UwMtaLawy1egv07asw4ADf50b51bWeY1Ue1M7ho+puBVjiwFgwUuNb/yP4le0  
5HE/Voo1PpB19rnKLO2iobl4vcKU+fkW47J7+WomiaEVtZ8Tp6OLNDkjJ6rMGrMV45trb/wfVifjneLw  
2mW3A6Z0Zi0sfb0+kny3nvKy/wbuYILHWdWGLZgkq0GndavTRVdU+VlF0b+1zVnMomwNdDanqjfx5E5  
aF6RpRndOPDIt852p5xPXw4m0ZOLQfgzvNdHwB50k6tOn4tTO4j9jCvX1lkBfVLUVksPCzgmUvHGMefp  
uCkxzNjsfcbY70+3R3ab14xjxEXLML4jG3HHBYpE+YNE=" Descuento="0.00"  
Fecha="2025-04-10T16:39:36" Folio="47400" FormaPago="01" LugarExpedicion="08400"  
MetodoPago="PUE" Moneda="MXN"  
Sello="RjlEc8yh0QTVBGHP3PEORYJmC1a31tvBUkhEL4mavc0quna+8J1D2uaypWeNqqmOcpTLJi2h  
EvA3k3YKQ2neU+L215wSGwyD1MVvXrPCLenu672UU5b7vXqcaHyVm0DCdg5E/8QLnX0v78oiMGN57rpe  
wA3m4R9Uga/srrpD5HI10AHaBMwUWgCujcL8wLbGBzgsLEUBy39u6d44NjrhoXfTZFRYG0obqd2+lGr  
QnMrNmN1I9bVmyrp8b+kQpISBveRu+22JK9o+8tA7mehr7qTAiZWcps0+z2dj0w/o9L3XGVyUxgMvyHB  
Q86P3/Mbx1JAe9F/pTy/E4sQsxejq==" Serie="VDT" SubTotal="117.24" TipoCambio="1"  
TipoDeComprobante="I" Exportacion="01" Total="136.00"  
NoCertificado="00001000000709578097"><cfdi:Emisor Nombre="GRUPO RESTAURANTERO  
LITOFA" RegimenFiscal="601" Rfc="GRL160519AE9"/><cfdi:Receptor Nombre="COLEGIO  
DE ESTUDIOS CIENTIFICOS Y TECNOLOGICOS DEL ESTADO DE TLAXCALA"  
Rfc="CEC921001SW6" UsoCFDI="G03" DomicilioFiscalReceptor="90010"  
RegimenFiscalReceptor="603"/><cfdi:Conceptos><cfdi:Concepto  
ClaveProdServ="90101501" Cantidad="1" ClaveUnidad="E48" Unidad="1"  
Descripcion="CONSUMO EN RESTAURANTES" ValorUnitario="117.24" Importe="117.24"  
Descuento="0.00" ObjetoImp="02"  
NoIdentificacion="4358279"><cfdi:Impuestos><cfdi:Traslados><cfdi:Traslado  
Base="117.24" Impuesto="002" TipoFactor="Tasa" TasaOCuota="0.160000"  
Importe="18.76"/></cfdi:Traslados></cfdi:Impuestos></cfdi:Concepto></cfdi:Concep  
tos><cfdi:Impuestos  
TotalImpuestosTrasladados="18.76"><cfdi:Traslados><cfdi:Traslado Base="117.24"  
Impuesto="002" TipoFactor="Tasa" TasaOCuota="0.160000"

4

Importe="18.76"/></cfdi:Traslados></cfdi:Impuestos><cfdi:Complemento><tfd:Timbre  
FiscalDigital xmlns:tfd="http://www.sat.gob.mx/TimbreFiscalDigital"  
xsi:schemaLocation="http://www.sat.gob.mx/TimbreFiscalDigital  
http://www.sat.gob.mx/sitio\_internet/cfd/TimbreFiscalDigital/TimbreFiscalDigital  
v11.xsd" Version="1.1" UUID="90933286-B60D-4399-BF7C-46FC77CAA094"  
FechaTimbrado="2025-04-10T16:39:37" RfcProvCertif="EFA100217SU5"  
SelloCFD="RjlEc8yhn0QTVBGHp3PEORYJmC1a31tvBUkhEL4mavc0quna+8J1D2uaypWeNqqmOcpTLJ  
i2hEvA3k3YKQ2neU+L215wSGwyD1MVvXrPCleNu672UU5b7vXqcaHyVm0DCdg5E/8QLnX0v78oiMGN57  
rpEwA3m4R9Uga/srrpD5HI10AHaBMwUWgCujcL8wLbGBzgsLEUBy39u6d44NrhoXFTZfRYG0obqd2+  
lGrQnMrNMn1I9bVmyrp8b+kQpISBveRu+22JK9o+8tA7mehr7qTAiZWcps0+z2dj0w/o9L3XGVyUxgMv  
yHBQ86P3/Mbx1JAe9F/pTy/E4sQsxejQ==" NoCertificadoSAT="00001000000707126185"  
SelloSAT="e5GkoPW9IZ1g5YNvS4IW7j6v4Eszh+LN1wZ1452Beck1fhv3kj8mmG9Xj8Y7gEJgB23ZFy  
WGKp1tTbYv07QYFvZ1xIE8Kh2qT6Icg0uoim4xFMuu6boNuH/yiFfSLS15DamdJU17hrkcBjqjzbfFn  
dl+buFfSdElR3ZkZzuPFxmxP35J7a4ABv/+SJKrcczAlzzTZvg91jabMP/M16Gkhbt17zWR+q/OeSTGd  
dqSjv0gpnwgjoU4h5dHr0zBqRgLOPsFYsQCKQYwVijS+4Fc5T966VAXFL60gqnkx103n4awKLPaDVPJh  
ZpVAybh4Z8rPcqyz+fUBvTXHPoEs88zQ==" /></cfdi:Complemento></cfdi:Comprobante>

La Casa de Tono  
Grupo Restaurantero Litofa  
S.A. de C.V.  
RFC: GRL160519AE9  
Viaducto

Persona Moral: Resimen General

PF 059 001 0617269  
Mesero: 52654 Alonso S. 08/04/2025  
Cajero: 50865 Cesar B 9:30 PM  
Mesa 8/1  
Clientes: 4 #50270

Reinprimir #: 1	
Tipo de Pedido: Ordenar	
Limonada Mineral	53.00
Flautas Pollo	83.00
2 Articulos	
Sub-total	136.00
Total	136
Peso 1.	\$200.00
Efectivo	\$64.00
Cambiar	64
Peso 1.	

Viad. Rio de la Piedad #515. Local 201  
Cul. Granjas Mexico  
Alcaldia Iztacalco  
CP 08400  
CDMX  
SP PERSAT  
Anunciate con nosotros  
publicidad@persat.com.mx  
Factura en <https://lacasadetono.mx>  
>>>>Conserve su ticket para facturar  
siempre es actual<<<<  
Cuenta cerrada ---



RESTAURANTES TOKS  
 R.F.C.: RTO840921RE4  
 AV. EJERCITO NACIONAL MEXICANO No. 769  
 TORRE B PISO 10  
 COL. GRANADA,  
 DELEG. MIGUEL HIDALGO,  
 CIUDAD DE MXICO, MXICO, C.P. 11520  
 TEL: 21-22-57-00  
 Régimen Fiscal: 601

**SUCURSAL**

443  
 VIADUCTO 515  
 Viaducto Rio de la Piedad 515  
 Granjas Mexico  
 Iztacalco, Ciudad de Mexico  
 Mexico,  
 08400

**FACTURA**  
 SERIE: TIWEDBF  
 FOLIO: 10522147

**FECHA**  
 Mexico, Ciudad de Mexico  
 2025-04-10 16:23:19

NÚMERO DE SERIE DE CERTIFICADO DEL EMISOR: 00001000000713928992  
 FOLIO FISCAL: 41E2EC32-DC87-4D2B-88E2-0F982C61F991  
 NÚMERO DE SERIE DEL CERTIFICADO DEL SAT: 00001000000711914678  
 FECHA Y HORA DE CERTIFICACIÓN: 4/10/2025 4:23:21 PM

**DATOS FISCALES DEL CLIENTE**  
 R.F.C.: COLEGIO DE ESTUDIOS CIENTIFICOS Y TECNOLOGICOS DEL ESTADO DE TLAXCALA  
 CALLE: CEC921001SW6  
 BOULEVARD REVOLUCION  
 NUMERO EXT.: 30 NUMERO INT.:  
 COLONIA: SAN BUENAVENTURA ATEMPAN  
 DELEG/MUNICIPIO: TLAXCALA  
 CODIGO POSTAL: 90010  
 LOCALIDAD: TLAXCALA TLAXCALA DE XICOTENCATL  
 ESTADO, PAÍS: TLAXCALA, MXICO  
 USO DEL CFDI: G03  
 RÉGIMEN FISCAL: 603  
 RFC EXTRANJERO: Residencia Fiscal :

CANT.	DESCRIPCIÓN	UNIDAD	VALOR UNIT.	TOTAL
1	PLUTKS-90101501-CONSUMO DE ALIMENTOS	E48-SERVICIO	198.28	198.28

Impuestos trasladados  
 Tipo Factor: Tasa, Impuesto: 002, Tasa : 0.160000, Importe : 31.72

CADENA ORIGINAL DEL COMPLEMENTO DE CERTIFICACIÓN DIGITAL DEL SAT  
 ||1.1|41E2EC32-DC87-4D2B-88E2-0F982C61F991|2025-04-10T16:23:21|SST060807KU0|VzamMXkBBGGZFK90KE6fdiyN1xqsNxrDgVKddF0meJtj7xqHrBULdF1A0ABNP54AsqBk8C6y2pxpdB1PlHhHjSH6x2jz+76RGuZijEnoQ1jR6uARqD9zRuqIly6A0jmCHmrffG7R8TE/JzjXNBYAj95VH+KXUC8MhLmuv4yyUVBph07rJC85k56SsUXLW0Srit96aEUHbAKZhE58PndOF1Ezq8zERpBAOpANmUfUgDb47P4smeQJkxemmdGPP/ZjMhxV1Z1F319uB83wcfQNJBNpot+EibG+IG9T6GdUP117vTdJ9H5JvRDI0A4rimkjVN2KJnXkQqBU6zPkWE/Ng==|0000100000711914678||

CONSUMO TICKET(S) B 154194  
 Formas de pago en este comprobante 28  
 Ultimos cuatro digitos ---: 3918  
 MÉTODO DE PAGO: PUE Ultimos cuatro digitos : 3918  
 FORMA DE PAGO: 28

Consumo al 0.160000%:	198.28
SubTotal:	198.28
Descuento:	0.00
Importe Neto:	198.28
Iva 0.160000%:	31.72
Total:	230.00

Importe con letra DOSCIENTOS TREINTA PESOS 0/100 MN.

Pago en una sola exhibición  
**Sello Digital del CFDI**  
 VzamMXkBBGGZFK90KE6fdiyN1xqsNxrDgVKddF0meJtj7xqHrBULdF1A0ABNP54AsqBk8C6y2pxpdB1PlHhHjSH6x2jz+76RGuZijEnoQ1jR6uARqD9zRuqIly6A0jmCHmrffG7R8TE/JzjXNBYAj95VH+KXUC8MhLmuv4yyUVBph07rJC85k56SsUXLW0Srit96aEUHbAKZhE58PndOF1Ezq8zERpBAOpANmUfUgDb47P4smeQJkxemmdGPP/ZjMhxV1Z1F319uB83wcfQNJBNpot+EibG+IG9T6GdUP117vTdJ9H5JvRDI0A4rimkjVN2KJnXkQqBU6zPkWE/Ng==

**Sello del SAT**  
 fYf8eRa9Y312kfaeEPf6gsp5n1pX\*L14E33Z'38C2mG0me6o2mv0XQ17p1xUWHJucXVr7yQzd3/Jaq/ZRL-mr1Xeyt7Yw40vQcX3My9p 59J5S6iFLJmEqn2CtaTyVfIGRwLmKmyJzLuz3a2d4Q:a0XrFh5v4zxd4Rdnq.uG.JwA.10KNV716z9j4PM0CpVlup/edqLX+DNA-vy5ncQ1fA6pve2nBQ6v44nNA7B1jRr9YDh2zhxkLnc3Yv37J9Pb76zNo1baFRcJG74JNDXq'5CK1a808FRy748+0tUrcyrgTmvaU17hE41+Ck9YR7j'zW+ydcq2mRr9g





```
</cfdi:Impuestos>
</cfdi:Concepto>
</cfdi:Conceptos>
<cfdi:Impuestos TotalImpuestosTrasladados="31.72">
  <cfdi:Traslados>
    <cfdi:Traslado Impuesto="002" TipoFactor="Tasa" Base="198.28"
TasaOCuota="0.160000" Importe="31.72" />
  </cfdi:Traslados>
</cfdi:Impuestos>
<cfdi:Complemento>
  <tfd:TimbreFiscalDigital
xmlns:tfd="http://www.sat.gob.mx/TimbreFiscalDigital"
xsi:schemaLocation="http://www.sat.gob.mx/TimbreFiscalDigital
http://www.sat.gob.mx/sitio_internet/cfd/TimbreFiscalDigital/TimbreFiscalDigital
v11.xsd" Version="1.1" UUID="41E2EC32-DC87-4D2B-88E2-0F982C61F991"
FechaTimbrado="2025-04-10T16:23:21" RfcProvCertif="SST060807KU0"
SelloCFD="VzamMXkBBGGZFK90KE6fdiyN1xqsNxRDgVKddF0meJtj7xqHrBUldFlA0ABNP54ASqBk8C
6y2pxpdB1P1HhHjSH6x2jz+76RGuzijEnoQ1jR6uARqD9zRuqIly6A0jmCHmrffg7R8TE/JzjXNBYAj9
5VH+KXUC8MhLmuv4yyUVBph07rJC85k56SsUXLW0Srit96aEUHbAKZHE58PdndOF1Ezq8zERpBAOpANm
UfUqDb47P4smeQJkxemmdGPP/ZjMhxVlZ1F319uB83wcfQNJBNpot+EIbG+IG9T6GdUPi17vTdJ9H5Jv
RDI0A4rimkjVN2KJnXkQqBU6zPkWE/Ng==" NoCertificadoSAT="00001000000711914678"
SelloSAT="fYfbsRa9YP12xfseFEP6gzpSn+pX7L14E33Zj08C2mG0me6oPmvOXQj7pixUWHLJuCXVr7
yQzd3/JAq/ZRLrmriXcyt7YwM0wQZrXOMyGp+59J5SikFLJmHqn2CtaTyVFfOGWmlmKKmyJYLuF3aZdX
QFa0XFb5vVrxdX8fMquDOUWkJ0RNV7IGr3jPbMCdpVLup/cdGL1X+DMacvyGbbQf6kGEpVEmpBQGavk4
oAKA7B1jMr9YDuZEhwXJlnw9Yw3Z0sFb76qNoibaEBcjGJM0MDXqK5UW1aS08PBryA4Sv0tURcyvgIMv
SC1Zh6K4l+CkBYW7jItWzyDoqd2mRn2g==" />
  </tfd:Complemento>
</cfdi:Comprobante>
```

Resimen General de Ley de Personas Moral  
RESTAURANTES TOKS, S.A. DE C.V.  
R.F.C. RT0840921RE4  
SUC. 443 VIADUCTO  
Viaducto Rio de la Piedad 515  
Granjas Mexico  
Iztacalco  
Iztacalco, Ciudad de Mexico  
08400 Ciudad de Mexico

FOLIO : B 1E4194  
VEND. : CUAPANTZI/ORTIZ/CATALINA [188833  
MESA : 27 1 PERSONAS  
FECHA : MIO 09 ABR 25 08:51 AM

ALIMENTOS	230.00
----- PAGOS -----	
DEBITO CAR	230.00
GRATIFICACION	23.00
-----	
	230.00

(COSCIENTOS TREINTA  
PESOS 00/100 M.N.)  
IVA : 31.72 NETO : 198.28  
09-04-2025 08:51 C0301 CID22787TC1  
CAJA # 6  
Consulta nuestro aviso de privacidad en  
[www.toks.com.mx](http://www.toks.com.mx)  
En caso de requerir Factura Electronica  
la podras solicitar en el momento del  
pago del consumo

A COMER CLUB  
En este consumo puedes acumular hasta  
(11) punto(s).  
Conoce mas y regístrate en:  
[acomerclub.com.mx](http://acomerclub.com.mx)

\*\*\*\*\* Datos para Factura \*\*\*\*\*  
\* Ticket : 45756443600200 \*  
\* Monto : 230.00 \*  
\*\*\*\*\*

**SANBORN HERMANOS**

RFC: SHE/190630V37 Regimen Fiscal : 601-RÉGIMEN GENERAL DE LEY PERSONAS MORALES  
 DOMICILIO FISCAL LAGO ZURICH 245 EDIFICIO PRESA FALCON, PISO 7 COL. AMPLIACION GRANADA MIGUEL HIDALGO, MEXICO CIUDAD DE MEXICO, C.P. 11529  
 EXPEDIDO EN SUCURSAL CIUDAD DE MEXICO, MADERO, C.P. 06500  
 AV. FRANCISCO I. MADERO 4  
 COL. CENTRO CUAUHTEMOC MEXICO  
 CIUDAD DE MEXICO 06500

Receptor : COLEGIO DE ESTUDIOS CIENTIFICOS Y TECNOLOGICOS DEL ESTADO DE TLAXCALA  
 RFC : CEC921001SW8 C.P. : 90010  
 REGIMEN FISCAL : 603-PERSONAS MORALES CON FINES NO LUCRATIVOS  
 USO CFDI : G03-Gastos en general

**FACTURA - FTDA9371315**

**Folio Fiscal**

**62EBCEC5-A988-4459-843A-76F641C38FB6**

FECHA Y HORA DE EMISION		FECHA Y HORA DE CERTIFICACION					
DÍA	MES	AÑO	HORA	DÍA	MES	AÑO	HORA
10	04	2025	16:28:44	10	04	2025	16:31:50

N° DE SERIE DEL CERTIFICADO CSD : 000010000000511885277

N° DE SERIE DEL CERTIFICADO SAT : 000010000000518288286

CLAVE PRO/ISER	EAN PLU	CANTIDAD	UNIDA D MEDIDA	DESCRIPCION	Objeto Impuesto	BASE	IMPUESTO	FACTOR	TASA	IMPORTE IMPUESTOS	VALOR UNITARIO	DESCUENTO	IMPORTE
90101501	9999999	1	Q3 SRV	Alimentos preparados	02	\$231.90	002	Tasa	0.160	\$37.10	\$231.90	\$ 00.00	\$231.90

0001,025,1853,09/04/2025



CADENA ORIGINAL DEL COMPLEMENTO DE CERTIFICACION DIGITAL DEL SAT :  
 11162EBCEC5-A988-4459-843A-76F641C38FB6|2025-04-10T16:31:50|PRO170621R87AVIVR1P08THTLFKF4C3ODRIRMSQRUVN4E4FFAKBLU25W6OUA8  
 0K1I195KYJX5ZOLPLZL7FNJT+MH+DJKZ16BQ3STUZB6MRJUGY1BOF-JUXX0WMM1AUYPHLEKE56C2DZDFRVELNLLIPWGFVODJFYZKWKWTFILM  
 RXA+GL10I14HVZPORMPDSB2F-JRH-EKQDMWHD003PLURKJVP9KAY5ZHUH9XOENSB6/01B3CTVD3GLW5L7RPYVAVAWSTWTFMQUUDCCRRH2EMURW8  
 ASICUEWKKRRDLHE032G3+UD1A48H1OUBGAB1RWTLAWITTEGLUXQHNV+LUXRDBV4TOPUJUTG==|000010000000518288286|

SELLO DIGITAL DEL CFDI :  
 aV1TPq87THLTKFKF4C3ODRIRMSQRUVN4E4FFAKBLU25W6OUA8|11162EBCEC5-A988-4459-843A-76F641C38FB6|2025-04-10T16:31:50|PRO170621R87AVIVR1P08THTLFKF4C3ODRIRMSQRUVN4E4FFAKBLU25W6OUA8  
 RvelN11PwGvOdFyZKWKWTFILM+RXA+GL10I14HVZPORMPDSB2F-JRH-EKQDMWHD003PLURKJVP9KAY5ZHUH9XOENSB6/01B3CTVD3GLW5L7RPYVAVAWSTWTFMQUUDCCRRH2EMURW8  
 RH2mm6W8ASicuewkkRRDLHE032G3+UD1A48H1OUBGAB1RWTLAWITTEGLUXQHNV+LUXRDBV4TOPUJUTG==

SELLO DEL SAT :  
 1W7vmpPGZ99HDL0KtQcY+uKPEJEPHSS57E0V4EiHOSicBXpG2Toz16+qHfKLnhrqD051UVCS5uomrRepPFDN6YlpS35ZUciffMuzWw6+ARIDOCs2B  
 +dTr-cn3Sf5ZoinSgqL23ZgRrV5YGCy9vWx0KpIG3G5GaMCYVIn8MqnmVpEKUJ3b2Dcc7ymZBBY7jgXS+ucsg6qI45Z1V5Woa1SD+EzW6lp3JXfOkFPw6SNBh  
 51GXHWITTSOPJEFBNIT3AGTSDR9DBO5HANNV699P+CY13U5ZKYMOI6XWMTJ1UWY7CMCV6UW29E1W6X4H0YAHTX4J6RQW=

SUB-TOTAL	\$231.90
DESCUENTO	
I.V.A.	\$37.10
TOTAL	\$269.00

(\* DOSCIENTOS SESENTA Y NUEVE PESOS 00/100 M.N. \*)

```
<?xml version="1.0" encoding="utf-8"?>
<cfdi:Comprobante xmlns:xsi="http://www.w3.org/2001/XMLSchema-instance"
xsi:schemaLocation="http://www.sat.gob.mx/cfd/4
http://www.sat.gob.mx/sitio_internet/cfd/4/cfdv40.xsd"
Sello="avIVr1Pq8THthLKF4c30DrI9m3eqruvn4e4ffAkBU25w6oUa8qk1I+i95KyJX5201PzL7fNY
Jt+MH+dik/z16BQ3STuZB6mrjJGy1BofjuXx0wwU1aUypHX1eke56C2derZ0fRveLN11IPWgfwOdjFyz
NKWwTfiLmRXA+gL10Ii4hW2pqrMpdSb2FJrhEkqdmVMhdoo3pU8KJvp9QkaY5zHUH9XOENSb6/0tB3ct
Vd3glwsl7rPyIVAWaSTW1fmQUudcCRH2emu6W8AsICuewKKRrD1He032G3+uD1a48H10UBgaB1RiWTLa
WjitFgUXQHnv+UuXRD6V4tOPUU/tg==" NoCertificado="00001000000511885277"
Certificado="MIIF/DCCA+SgAwIBAgIUMDAwMDEwMDAwMDA1MTE4ODUyNzcwDQYJKoZIhvcNAQELBQA
wggGEMSAwHgYDVQDDbDdVVRPUK1EQUQgQ0VSVElGSUNBRE9SQTEuMCwGA1UECgw1U0VSVk1DSU8gREU
gQURNSU5JU1RSQUNJT04gVFJQ1VUQVJQTEaMBGGA1UECwwRU0FULU1FUyBBdXR0b3JpdHkxKjAoBgk
qhkiG9w0BCQEWG2NvbnRhY3RvLnRlY25pY29Ac2F0LmdvYi5teDEmMCQGA1UECQwQVYyUEhJREFMR08
gNzcsIENPTC4gR1VFU1JFUK8xDjAMBgNVBBEMBTAMzAwMQswCQYDVQQGEwJNWDEZMBcGA1UECAwQQ01
VREFEIERFIE1FWE1DTzETMBEGA1UEBwwKQ1VBVUUhURU1PQzEVMBMGA1UELMMU0FUOTcWzAxTk4zMVWw
wWgYJKoZIhvcNAQKCE01yZXNwb25zYWJsZTogQURNSU5JU1RSQUNJT04gQ0VOVFJBTCBERSBTRVJWSUN
JT1MgVFJQ1VUQVJQ1VUQVJQ1VZRU5URTAeFw0yMjAzMTQxNzE0NTdaFw0yMjAzMTQxNzE0NTdaMIHkMSIwIAYD
VQDEEx1TQU5CT1J0IEhFUK1BTk9TIFNBIERFIENWMSIwIAYDVQDEEx1TQU5CT1J0IEhFUK1BTk9TIFNBIERFIENWMSUwIwY
DVQQtExxTSEUxOTA2MzBWMzcgLyBHQU1KODAwNzA1QUwYMR4wHAYDVQQFEwUgLyBHQU1KODAwNzA1SER
GUK5SMDgxFTATBgNVBA5TDFNIRTE5MDYzMFYzNzCCASIDQYJKoZIhvcNAQEBBQADggEPADCCAQoCggE
BAIEQjqq0wM8B6DcXhZRLSvTbroWIwi/XmBvYjylvTz069qMa3xxoRzVII44Hx17n9EQh6okuTuv9FBs
vGw7q70G2ETvd4q3cfhmRzHBFABZHRskwr9HDtrCLIW4DRiaFznn505BOKyUj4G+n07rj/8ZTpkEw0GO
DTyee2Zy6d3mBHxrf8nTVsL0M5y7b4zAYh+E+y8rfdshLnOIzII2+8f9noor9/BzSld38AhPa6NmJ4/2
i0tnjnpsUuEw9tGrHMZOJ0b3wBXOHCqhNbv7Gkz1I+fMBCIk8Yq1wWfEbnBgkJNI/BaNdHxA1QaK08E
aMi9vucUQ5wtNorn+Zsu9nnMCAwEAAaMdBswDAYDVR0TAQH/BAIwADALBgNVHQ8EBAMCBsAwDQYJKoZ
IhvcNAQELBQADggIBAD9pQVZxAgCdGJIF0hH4+5X31fVbCxCxG0cx4qmb6HaUttmF3/t2ixKMyhoRb5kOx
DVZvgDsFjDW3SxaF5HWA3FSDvaQzdVQKgfTtXDbFupYjeosLLatVCqop7XM/CaGuRqDgkj1bAUZqp5oJ
jDePps3FF2UNBii4N1CSur10XmykLYC/eehsIJc+tUi2MZ1ukH0A4MJirtuXXIEFD9s3boGJ6T87MAA1
FXHT/MEFeVb7nIrBLYIwmaYt/Kj6ly/fkcE9IdQvd2iyygt3c3AhzcP4P4MBEor+x4Wq+mY1Im/UqbMw
BdVE0HrVcfeHJ6pQluKBA+F4MkCdQmd2KX56x1dAkf6aGYDormH1di1kNi4if7tfzfkGJf3Gi/XL6TF1
0MPw1MoaMuiBgU65+A0Rq7L3Lptx4xGY+cRpdTpbjbc2W5XhqbeexEeU1iHqUKy39HcmPmtKL2iw+UzKc
KaXcvH1rbZ0m3GH8QZdaYLF901uw02LUczQZzUBNTBPzoY2PSHXGijf3Xq9k+sXVx9FXDTcbhNbnef5f
hWF+1GunYZuDuwfBqtafe1Sg531+eRUlWQdz5WBK/pBcdwUk/9HynhZuQuJyfw6mwwkzze7ndVweUEwd
bzcIuOYmKIUGwv6gw2dD9gjnHuFB/mE+xAKhBtpHbvj4Ru087BFJ0d3nNp/wD" Version="4.0"
Serie="FTDA" Folio="9371315" Fecha="2025-04-10T16:28:44" FormaPago="01"
SubTotal="231.90" Descuento="0.00" Moneda="MXN" TipoCambio="1" Total="269.00"
TipoDeComprobante="I" Exportacion="01" MetodoPago="PUE" LugarExpedicion="06500"
xmlns:cfdi="http://www.sat.gob.mx/cfd/4">
  <cfdi:Emisor Rfc="SHE190630V37" Nombre="SANBORN HERMANOS" RegimenFiscal="601"
  />
  <cfdi:Receptor Rfc="CEC921001SW6" Nombre="COLEGIO DE ESTUDIOS CIENTIFICOS Y
  TECNOLOGICOS DEL ESTADO DE TLAXCALA" DomicilioFiscalReceptor="90010"
  RegimenFiscalReceptor="603" UsoCFDI="G03" />
  <cfdi:Conceptos>
    <cfdi:Concepto ClaveProdServ="90101501" NoIdentificacion="99999999"
    Cantidad="1" ClaveUnidad="Q3" Unidad="SRV" Descripcion="Alimentos preparados"
    ValorUnitario="231.90" Importe="231.90" Descuento="0.00" ObjetoImp="02">
      <cfdi:Impuestos>
        <cfdi:Traslados>
          <cfdi:Traslado Base="231.90" Impuesto="002" TipoFactor="Tasa"
          TasaOCuota="0.160000" Importe="37.10" />
        </cfdi:Traslados>
      </cfdi:Impuestos>
    </cfdi:Concepto>
  </cfdi:Conceptos>

```

```
</cfdi:Concepto>
</cfdi:Conceptos>
<cfdi:Impuestos TotalImpuestosTrasladados="37.10">
  <cfdi:Traslados>
    <cfdi:Traslado Base="231.90" Impuesto="002" TipoFactor="Tasa"
TasaOCuota="0.160000" Importe="37.10" />
  </cfdi:Traslados>
</cfdi:Impuestos>
<cfdi:Complemento><tfd:TimbreFiscalDigital
xmlns:tfd="http://www.sat.gob.mx/TimbreFiscalDigital"
xsi:schemaLocation="http://www.sat.gob.mx/TimbreFiscalDigital
http://www.sat.gob.mx/sitio_internet/cfd/TimbreFiscalDigital/TimbreFiscalDigital
v11.xsd" Version="1.1" UUID="62EBCEC5-A988-4459-843A-76F641C38FB6"
FechaTimbrado="2025-04-10T16:31:50" RfcProvCertif="PRO170621R87"
SelloCFD="avIVr1Pq8THthLKF4c30DrI9m3eqrurn4e4ffaKbU25w6oUa8qk1I+i95KyJX5201PzL7
fNYJt+MH+dik/z16BQ3STuZB6mrjJGy1BofjuXx0wwU1aUypHXleke56C2derZOfrveLN11IPwGfwOdj
FyzNKWwTfiLmRXA+gL10Ii4hW2pqrMpdSb2FJrhEkqdmVMhdoo3pU8KJvp9QkaY5zHUH9XOENsb6/0tB
3ctVd3glwsl7rPyIVAWaSTW1fmQUudcCRH2emu6W8AsICuewKKRrDlHe032G3+uD1a48H10UBgaB1RiW
TLawjitFgUXQHnv+UuXRD6V4tOPUU/tg==" NoCertificadoSAT="00001000000518288286"
SelloSAT="WkTwmcPGZ99HDL0kTqCV+uKPEJEzHS5s7jE0vLEtrtHOSlcbXpG2Toz16+qhHFxLhqWdt5
1uVC5WoumvRepPFDNeYLipS435ZUodtMu2yWVb+rARfDoOCas2B+dT+cn3SFsZohrSqoLzi3ZgxRv5YG
QybWx0KjPiQG3GaMcyVhN8MqnhvVpEKbU3b2DccG7ynZBBY7lgXS+uGs6qlQ4/5zIVSwoa1SDsEzW61p
3lXFoKtPw6SNBh51GXHW1fSOpYEF6NNft3AG1SDR9D8Q5HANVc9dIP+OYn3U6ZKYMOI6XuvhTjjtuLwy
t+MCv6Iuw29Eilwxr4HbiYAHTX4J6ROw==" /></cfdi:Complemento><cfdi:Addenda >
<fa:Datos version="2.0" tipoDocumento="FACTURA"
subdocumento="00010025018530904-2025-17919098"
mail="atencionclientes@sanborns.com.mx" moneda="MXN" tipoCambio="1"
cantidadConLetra="(* DOSCIENTOS SESENTA Y NUEVE PESOS 00/100 M.N. *)" status="1"
IvaMx="37.1" totalMx="269" subtotalSinDescuentos="231.9" subTotalMX="231.9"
dia="10" anio="2025" hora="04:31 p. m."
EtiquetaIdentificador="0010001202504090000250185310000" tienda="1"
EtiExpedidoEn="EXPEDIDO EN SUCURSAL CIUDAD DE MEXICO, MADERO" EtiqCol1="Clave
Pro/Ser" EtiqCol2="EAN PLU" EtiqCol3="Cantidad" EtiqCol4="CVE Unidad M"
EtiqCol5="Unida D Medida" EtiqCol6="Descripcion" EtiqCol7="Valor Unitario"
EtiqCol8="Importe" EtiqCol9="Base 1" EtiqCol10="Base 2" EtiqCol11="Impuesto 1"
EtiqCol12="Impuesto 2" EtiqCol13="Tipo Factor" EtiqCol14="Tasa 1"
EtiqCol15="Tasa 2" EtiqCol16="Importe" EtiTasaIVA="EL IVA SE TRASLADA A LA TASA
16," EtiObservaciones="Observaciones" NoCia="1" EtiqtipoDocumento="FACTURA"
descTotal="0" EtiEntregadoEn="" EtiImporteRetencion="" EtiRetencion=""
IdentificadorArea="00010025018530904-2025-17919098" noProveedor="" Nota="Se
expide la presente a peticion del interesado, ya que su importe se incluye
dentro de la factura global diaria que se formula de acuerdo al articulo 37 del
reglamento del codigo fiscal de la Federacion" numCliente=""
Observaciones="0001,025,1853,09/04/2025 " pedidoCliente="" serie="FTDA"
folio="9371315" MetodoPago="PUE-PAGO EN UNA SOLA EXHIBICIÓN"
RegimenFiscal="601-Régimen General de Ley Personas Morales" UsoCFDI="G03-Gastos
en general" FormaPago="01-Efectivo" OrigenDocumento="Tienda" CiaNombre="SANBORN
HERMANOS" xmlns:fa="http://admin.sanborns.com.mx/cfdi/v2">
  <fa:CadenaOriginal> </fa:CadenaOriginal>
```

```
<fa:CadenaOriginalTFD>||1.1|62EBCEC5-A988-4459-843A-76F641C38FB6|2025-04-10T16:3
1:50|PRO170621R87|avIVr1Pq8THthLKF4c30DrI9m3eqrurn4e4ffaKbU25w6oUa8qk1I+i95KyJX
5201PzL7fNYJt+MH+dik/z16BQ3STuZB6mrjJGy1BofjuXx0wwU1aUypHXleke56C2derZOfrveLN11I
PwGfwOdjFyzNKWwTfiLmRXA+gL10Ii4hW2pqrMpdSb2FJrhEkqdmVMhdoo3pU8KJvp9QkaY5zHUH9XOE
```

Nsb6/0tB3ctVd3glwsl7rPyIVAWaSTW1fmQUudcCRH2emu6W8AsICuewKKRrDlHe032G3+uD1a48H10U  
BgaB1RiWTLawjitFgUXQHnv+UuXRD6V4tOPUU/tg==|00001000000518288286||</fa:CadenaOrig  
inalTFD>

<fa:AddendaComercial>

<fa:EntregadoEn nombre="" calle="" codigoPostal="" colonia="" estado=""  
localidad="" municipio="" noExterior="" noInterior="" pais="" referencia="" />

<fa:ExpedidoEn nombre="CIUDAD DE MEXICO, MADERO" calle="AV. FRANCISCO I.  
MADERO" codigoPostal="06500" colonia="CENTRO" estado="CIUDAD DE MEXICO"  
localidad="CUAUHTEMOC" municipio="CUAUHTEMOC" noExterior="4" noInterior=""  
pais="MEXICO" referencia="" />

<fa:Totales subtotalSinDescuentos="231.9"  
subtotalConDescuentosSinIva="231.9" totalMx="269" cantidadConLetra="(\*  
DOSCIENTOS SESENTA Y NUEVE PESOS 00/100 M.N. \*)" />

<fa:Subtotales>

<fa:Subtotal Impuesto="IVA" Tasa="16" Ley="SUB-TOTAL VENTA"  
Importe="231.9" />

</fa:Subtotales>

<fa:Detalles>

<fa:Detalle descripcion="Alimentos preparados" cantidad="1"  
valorUnitario="231.9" importe="231.9" DescuentoDet="0" unidad="SRV"  
clave="9999999" division="7001" ClaveUnidad="Q3" Pedimento=""  
ClaveProdServ="90101501" ObjetoImp="02" Base1="231.9" impuesto33\_1="002"  
TipoFactor33\_1="Tasa" tasaCuota33\_1="0.160000" importetasa33\_1="37.1" Base2=""  
impuesto33\_2="" TipoFactor33\_2="" tasaCuota33\_2="" importetasa33\_2="" />

</fa:Detalles>

<fa:DomicilioCia Calle="LAGO ZURICH" NumeroExterior="245"  
NumeroInterior="EDIFICIO PRESA FALCON PISO 7" Colonia="AMPLIACION GRANADA"  
Localidad="MIGUEL HIDALGO" Municipio="MIGUEL HIDALGO" Estado="CIUDAD DE MEXICO"  
Pais="MEXICO" CodigoPostal="11529" />

<fa:DomicilioCte Calle="Presa Salinillas" NumeroExterior="245"  
NumeroInterior="" Colonia="Granada" Localidad="miguel hidalgo" Municipio="miguel  
hidalgo" Estado="CDMX" Pais="México" CodigoPostal="11529" />

</fa:AddendaComercial>

</fa:Datos></cfdi:Addenda ></cfdi:Comprobante>

SOLO



**Sanborns**

R.F.C. SHE-190830-V37

LAGO ZURRIEN #245 EDIFICIO PRESA FALCON PISO  
7001 AMPLIACION GRANADA C.P. 11529  
DEL MIGUEL HIDALGO, CIUDAD DE MEXICO  
DEL REGIMEN GENERAL DE LEY  
PERSONAS MORALES  
SANBORN HERMANOS S.A. DE C.V  
UNIDAD SANBORNS MADERO  
AV. FRANCISCO I. MADERO 4  
COL. CENTRO CHAUHTEMOC  
C.P. 06500, CIUDAD DE MEXICO

ACON DE COCHINITA PIBIL  
282 269.00 I  
# DE PERSONAS 1  
# CHECK 6659411  
# VENDEDORA 56

**TOTAL** \$269.00  
Doscientos Sesenta y Nueve pesos 00/100  
EFFECTIVO \$600.00  
CAMBIO \$231.00

COPIA DEL CLIENTE



No. de Ticket:

**000125185300020187**

SI USTED REQUIERE FACTURA INGRESAR  
[facturaelectronica.sanborns.com.mx](http://facturaelectronica.sanborns.com.mx)  
O ESCANEE EL CODIGO QR



CUENTA CON 30 DIAS NATURALES  
PARA EMITIR SJ FACTURA

ART. 1 RODRIGUEZ VAZQU, JESSICA  
FECHA: 09-04-25 HORA: 18:39:24 TRANS: 1853  
OPERADOR: 625527 TERMINAL: 25 TIENDA: 0001

COLEGIO DE ESTUDIOS CIENTÍFICOS Y TECNOLÓGICOS DEL ESTADO DE TLAXCALA

**DIRECCIÓN ACADÉMICA**

**08/04/ 2025 Hospedaje, asistencia al evento Capacitación a los actores de la Educación Dual 2025**

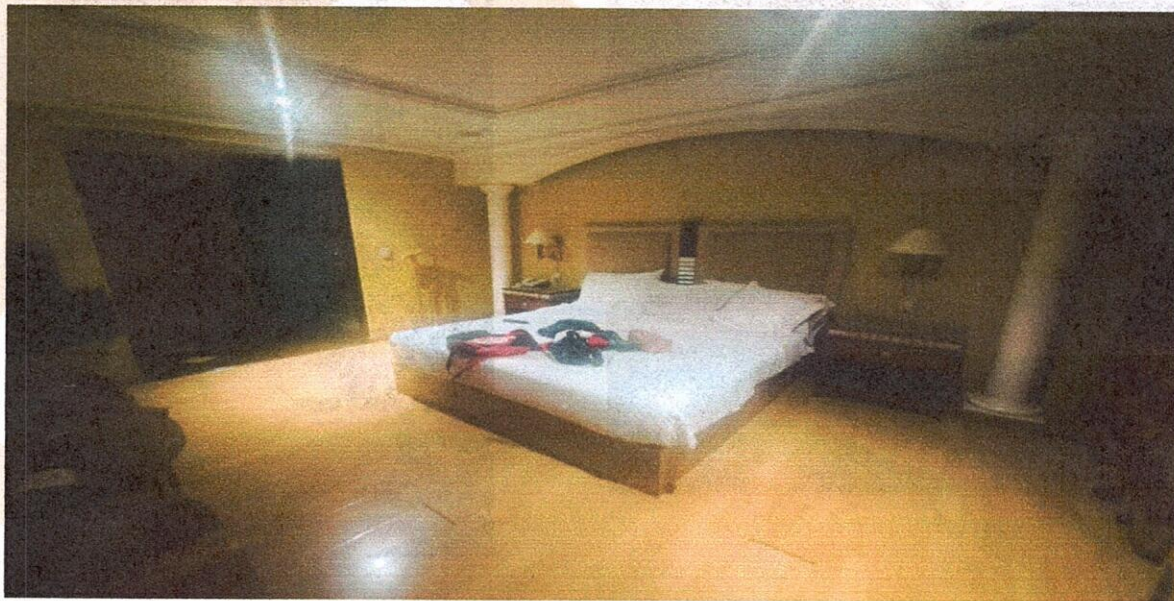

*Handwritten signature*



COLEGIO DE ESTUDIOS CIENTÍFICOS Y TECNOLÓGICOS DEL ESTADO DE TLAXCALA  
**DIRECCIÓN ACADÉMICA**

**08/04/ 2025 Cena, asistencia al evento Capacitación a los actores de la Educación Dual 2025**



**09/04/ 2025 Desayuno y comida, asistencia al evento Capacitación a los actores de la Educación Dual 2025**



COLEGIO DE ESTUDIOS CIENTÍFICOS Y TECNOLÓGICOS DEL ESTADO DE TLAXCALA

**INFORME DETALLADO  
DE LAS ACTIVIDADES REALIZADAS**

**Capacitación a actores del Sistema de Educación Dual**

Actividad convocada por la Coordinación de ODES de los CECyTE, donde se realizó la capacitación sobre Educación Dual realizada en colaboración con la Coordinación Sectorial de Fortalecimiento Académico (COSFAC) de la SEMS.

El objetivo principal de esta capacitación fue proporcionar las herramientas y conocimientos necesarios al personal que opera la Educación Dual en los Colegios.

También se generaron importantes solicitudes para la implementación, que se constituyeron en la minuta de trabajo:

1. Permitir el registro en la plataforma de empresas de personas físicas, derivado de que representan un 45% de las unidades que permiten la inserción de jóvenes a esta modalidad.
2. Reorganización de contenidos en plataforma de seguimiento académico
3. Que la Coordinación concrete el proceso administrativo que permita la emisión de certificados duales.



COMISIONADO

Lic. Miriam Muñoz Jiménez

NOMBRE Y FIRMA

FV5



¡Enviaste una transferencia!



## Comprobante

Enviaste **\$915.00 MXN**  
por el concepto "Devolucion".

CT

**CECyTE Tlaxcala**

BBVA MEXICO - CLABE \*\*7373

---

Fecha y hora de operación	14/Abr/2025 - 11:01
Cuenta origen	CTA **6433
Banco	BBVA MEXICO
Estatus de la operación	Exitosa 
Ref. SuperMóvil	9854755
Tipo de operación	SPEI
RFC cliente Santander	MUJM8404273G4

---