

COLEGIO DE ESTUDIOS CIENTÍFICOS Y TECNOLÓGICOS DEL ESTADO DE TLAXCALA

DIRECCIÓN PLANEACIÓN
CONTROL PRESUPUESTAL

DACT - 386/25.

Folio presupuestal: 000182	Institución:
	CECYTE X EMSAD

Hoja 1 de 1
TRAMITE: Comprobación de viáticos

Plantel o Área que Solicita: Dirección de Vinculación.	Orden de compra:	Poliza de comprometido:
Nombre y Firma del Responsable: Ing. Rogelio Pérez Salazar.	Proyecto No. 6	Número de Actividad del Proyecto: 1.2
Fecha de Solicitud: 13 de mayo del 2025	Mes de Ejecución: ABRIL	Fecha de Recepción: <i>20/05/25</i>

Justificación : Con la finalidad de comprobar viáticos para el Ing. Rogelio Pérez Salazar, Jefe del Departamento de Vinculación Educativa del CECyTE-EMSA, que asistió al A LA PRIMERA CAPACITACIÓN 2025 DE ACTORES DE LA EDUCACIÓN DUAL EN EL CECyTE , que se llevó a cabo los días 08 y 09 de abril del presente en la Coordinación de ODES de CECyTE.	Fuente de Financiamiento:			
	Federal	Estatal	Participación Estatal	Otro
			<i>X</i>	

	Concepto (Descripción)	Unidad de Medida	Cantidad	Partida	Nombre de partida	Techo Presupuestal	Importe Ejercido
1	Comprobación de viáticos para el C. Ing. Rogelio Pérez Salazar, Jefe del Departamento de Vinculación Educativa del CECyTE-EMSA, cuenta bancaria número (5579100407785664), Cuenta CLABE 014830568323661277 de la institución Santander, RFC PESR8102012A5, Número de empleado 4309.	Evento	1	<i>3751</i>	<i>Viáticos</i> <i>Deposito</i>	<i>1,927</i> <i>573</i>	
	TOTAL						

Responsable del proyecto
[Firma]
COLEGIO DE ESTUDIOS CIENTÍFICOS Y TECNOLÓGICOS DEL ESTADO
Lic. Francisco J. Tobón Solano
Director de Vinculación

Validó
[Firma]
Mtra. Isabel Gabriela del Razo Becerra
Directora de Planeación

Autorizó
[Firma]
C.P. Máximo Óscar Capilla Luna
Director de Administración y Finanzas



COLEGIO DE ESTUDIOS CIENTÍFICOS Y TECNOLÓGICOS DEL ESTADO DE TLAXCALA

DIRECCIÓN DE PLANEACIÓN

Oficio Núm. D.P./CECyTE/0574/2025

Asunto: Asignación Presupuestal

Tlaxcala de Xicoténcatl, Tlax., a 20 de mayo del 2025.

C.P. Maximo Oscar Luna Capilla
Director de Administración y Finanzas
P r e s e n t e

En seguimiento al oficio número D.V./CECyTE/0225/2025. Por este medio informo que el requerimiento de Comprobación del Ingeniero Rogelio Pérez Salazar por asistir a la primera capacitación 2025 de Actores de la Educación Dual en el CECyTE, cuenta con la siguiente disposición presupuestal, por lo que se anexa al presente el Formato de Control Presupuestal **CECyTE** con número **182**, con aplicación al presupuesto de **Recurso de Participación Estatal**, con un techo presupuestal de **\$1,927.00** (Mil novecientos veintisiete pesos 00/100 M.N.), para el trámite administrativo correspondiente.

Nota: Es importante hacer mención que en caso de que el techo presupuestal no se ajuste al presupuesto requerido para la contratación de bienes y/o servicios el área requirente deberá solicitar la suficiencia presupuestal.

Sin más por el momento, reciba un cordial saludo.

Atentamente
¡Educación, ciencia y tecnología, fortaleza para el futuro!

Mtra. Isabel Gabriela Del Razo Becerra
Directora de Planeación de CECyTE-EMSAD



C.c.p.- Mtro. Blas Marvin Mora Olvera. - Director General del CECyTE-EMSAD. Para su superior conocimiento.
C.c.p.- Archivo.
LMC/itc





COLEGIO DE ESTUDIOS CIENTÍFICOS Y TECNOLÓGICOS DEL ESTADO DE TLAXCALA
DIRECCIÓN DE PLANEACIÓN

Oficio. D.V./CECyTE/0225/2025
Asunto: Comprobación de viáticos.

Tlaxcala de Xicohténcatl, Tlax, a 13 de mayo de 2025.

Mtra. Isabel Gabriela del Razo Becerra.
Director de Planeación del CECyTE-EMSaD
P r e s e n t e

Por este medio y con la finalidad de comprobar el recurso ministrado por concepto de viáticos para asistir A LA PRIMERA CAPACITACIÓN 2025 DE ACTORES DE LA EDUCACIÓN DUAL EN EL CECyTE, que se llevó a cabo los días 08 y 09 de abril del presente en la Coordinación de ODES de CECyTE en la Ciudad de México, anexo a presente la siguiente documentación:

- Comprobantes Fiscales Digitales (CFDI),
- Oficio de comisión debidamente sellado por la institución visitada (FV1),
- Formatos de viáticos folio 000182
- Evidencia fotográfica del evento (2 o más días Anexar FV5)
- Boucher de depósito por la cantidad de \$573.00 (Quinientos setenta y tres pesos 00/100 M.N.) correspondiente a reintegro de viáticos.

Atentamente
¡Educación, ciencia y tecnología, fortaleza para el futuro!

TLAXCALA

Lic. Francisco Javier Toboán Solano.
Director de Vinculación del CECyTE-EMSaD.



FJTS/RPS/rvd





Departamento de Vinculacion <deptovinculacion@cecytlax.edu.mx>

COTIZACION

3 mensajes

Villas Princess Hotel <villasprincesshotel@gmail.com>

8 de abril de 2025, 15:20

Para: "deptovinculacion@cecytlax.edu.mx" <deptovinculacion@cecytlax.edu.mx>

A QUIEN CORRESPONDA :

ENVIO LA COTIZACION POR UN DIA DE HOSPEDAJE DEL 8 DE ABRIL DEL PRESENTE AÑO CON COSTO DE 950 PESOS LA NOCHE

Departamento de Vinculacion <deptovinculacion@cecytlax.edu.mx>

8 de abril de 2025, 16:27

Para: Villas Princess Hotel <villasprincesshotel@gmail.com>

Hola, necesito una cotización formal por favor

Con tus datos fiscales y dirigida al C.P. Máximo Óscar Capilla Luna, Director de Administración y Finanzas del CECyTE, Tlaxcala, desglosando en el costo IVA.

Te agradezco que me apoyes por favor

[El texto citado está oculto]

Villas Princess Hotel <villasprincesshotel@gmail.com>

9 de abril de 2025, 12:20

Para: Departamento de Vinculacion <deptovinculacion@cecytlax.edu.mx>

BUENAS TARDES LE MANDO COTIZACION LA TARIFA ES DE 950.00 LA NOCHE
ES MORDIN SA DE CV. MOR790802FN2, VIADUCTO RIO PEDAD #367
COL. LA CRUZ, EN IZTACALCO , C.P. 08310

[El texto citado está oculto]



EDUCACIÓN
SECRETARÍA DE EDUCACIÓN PÚBLICA



TLAXCALA
UNA NUEVA HISTORIA



**CECyTE
EMSaD**
Tlaxcala

COLEGIO DE ESTUDIOS CIENTÍFICOS Y TECNOLÓGICOS DEL ESTADO DE TLAXCALA

DIRECCIÓN DE VINCULACIÓN

Oficio. D.V./CECyTE/0190/2025

Asunto: Liberación presupuestal.

Tlaxcala de Xicohténcatl Tlax., a 07 de abril de 2025.

Mtra. Isabel Gabriela del Razo Becerra

Directora de Planeación

P r e s e n t e

Por este medio y con la finalidad de asistir a la “**Primera Capacitación 2025 de Actores de la Educación Dual en el CECyTE**” en la Ciudad de México los días 08 y 09 de abril del 2025; actividad que se encuentra integrada en el proyecto 6 denominado “GOBERNANZA, GESTION ESTRATÉGICA E INNOVACIÓN TECNOLÓGICA ” bajo el numeral 1.2 de la Dirección de Vinculación; solicito atentamente la liberación presupuestal, y en caso de ser procedente, asignar los conceptos presupuestales para el procedimiento administrativo correspondiente para la adquisición de los siguientes bienes y/o servicios:

No.	Cantidad	Unidad de Medida	Descripción con características detalladas	Marca	Modelo
1	1	Evento	Viáticos	N/A	N/A

Así mismo, me comprometo a integrar el soporte documental que justifique el ejercicio del gasto. Sin más por el momento, reciba un cordial saludo.

Nota: Se dará suficiencia a esta actividad del Proyecto 5 Actividad 1.1 Coordinar la participación de estudiantes en los festivales de Arte y Cultura a nivel estatal y Nacional, así como desfiles estatales, Acción 1.-Festival Estatal de Arte y Cultura; por la cantidad de \$2500.00, (Dos mil quinientos pesos, 00/100 M.N.)

Atentamente
¡Educación, ciencia y tecnología, fortaleza para el futuro!

TLAXCALA

COLEGIO DE ESTUDIOS CIENTÍFICOS
Y TECNOLÓGICOS DEL ESTADO
DIRECCIÓN DE VINCULACIÓN

Lic. Francisco Javier Tobón Solano.
Director de Vinculación del CECyTE-EMSaD.

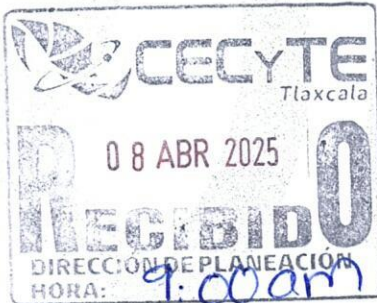

C.c.p. Mtro. Blas Marvin Mora Olvera - Director General del CECyTE-EMSaD. Para su superior conocimiento.
C.c.p. C.P. Máximo Óscar Capilla Luna- Director de Administración y Finanzas del CECyTE-EMSaD. Para su conocimiento.
Archivo.
FJTS/SLV/rvd

Blvd. Revolución 30 , Tlaxcala de Xicohténcatl, Tlaxcala. Tel. 46 89200 (ext. 2417)



@cecytetlaxcala



@TlaxcalaEMSaD

www.cecytlax.edu.mx





EDUCACIÓN
SECRETARÍA DE EDUCACIÓN PÚBLICA



TLAXCALA
UNA NUEVA HISTORIA



**CECyTE
EMSaD**
Tlaxcala

COLEGIO DE ESTUDIOS CIENTÍFICOS Y TECNOLÓGICOS DEL ESTADO DE TLAXCALA

DIRECCIÓN DE VINCULACIÓN

Oficio Núm. D.V./CECyTE/0189/2025

Asunto: Atenta solicitud.

Tlaxcala de Xicohtécatl, Tlax., a 07 de abril del 2025.

Mtra. Isabel Gabriela del Razo Becerra.

Directora de Planeación.

P r e s e n t e

Por este medio del presente se hace de su conocimiento que el Ing. Rogelio Pérez Salazar, Jefe del Departamento de Vinculación Educativa asistirá a la "Primera Capacitación 2025 de Actores de la Educación Dual en el CECyTE" en la Ciudad de México los días 08 y 09 de abril del 2025, por lo que solicito de la manera más atenta se proporcionen los viáticos correspondientes por la cantidad de \$2,500.00 (Dos mil quinientos pesos 00/100 M.N.), con depósito a la cuenta bancaria número (5579100407785664), Cuenta CLABE 014830568323661277 de la institución Santander, RFC PESR8102012A5, Número de empleado 4309, a nombre de Rogelio Pérez Salazar (Se adjunta constancia de situación fiscal).

Así mismo, me comprometo a comprobar la totalidad del recurso a más tardar dentro de los 5 días siguientes al término de la comisión, mediante Comprobantes Fiscales Digitales (CFDI), oficio de comisión debidamente sellado por la institución visitada, formatos de viáticos y evidencia fotográfica del evento.

Atentamente

¡Educación, ciencia y tecnología, fortaleza para el futuro!



Lic. Francisco Javier Tobón Solano,
Director de Vinculación del CECyTE-EMSaD

C.C.p. Archivo.
FJTS/RPS/rvd.





EDUCACIÓN
SECRETARÍA DE EDUCACIÓN PÚBLICA



TLAXCALA
UNA NUEVA HISTORIA



**CECyTE
EMSAD**
Tlaxcala

COLEGIO DE ESTUDIOS CIENTÍFICOS Y TECNOLÓGICOS DEL ESTADO DE TLAXCALA

DIRECCIÓN DE VINCULACIÓN

ACTIVIDAD

ASISTENCIA A LA 1RA. CAPACITACIÓN 2025 DE ACTORES DE LA EDUCACIÓN DUAL EN LOS CECyTE

Se lleva a cabo en las instalaciones de la Coordinación de ODES de CECyTE, las cuales se ubican en Av. Viaducto Río de la Piedad No. 551, Col. La Magdalena Mixuca, Ciudad de México.

El objetivo principal es brindar la herramientas y conocimientos al personal que opera el Sistema de Educación Dual en los colegios debido a los cambios del Titular, así como en aquellos CECyTE interesados en la actualización sobre el tema.

08 abril 2025

Derivado del contenido en este día considerando que el Sistema de Educación Dual es un modelo educativo que combina la teoría y la práctica en la escuela y la empresa, por lo cual se deben de considerar lo siguiente;

Vinculación con empresas. Los estudiantes deben tener una conexión directa con empresas de su sector.

Formación pertinente. Los estudiantes deben recibir formación que les permita desarrollar las competencias requeridas por el sector empleador.

Planes de estudio. Los planes y programas de estudio deben estar autorizados y destacar las competencias específicas a desarrollar.

Aprendizaje en la empresa. Los estudiantes deben realizar actividades laborales en la empresa bajo la supervisión de un instructor.

Aprendizaje en la escuela. Los estudiantes deben recibir formación disciplinar básica y extendida en la escuela.

Evaluaciones. Los estudiantes deben ser evaluados tanto en la escuela como en la empresa.

Convenios Se deben establecer convenios transparentes entre las escuelas y las empresas.





EDUCACIÓN
SECRETARÍA DE EDUCACIÓN PÚBLICA



TLAXCALA
UNA NUEVA HISTORIA



**CECyTE
EMSAD**
Tlaxcala

COLEGIO DE ESTUDIOS CIENTÍFICOS Y TECNOLÓGICOS DEL ESTADO DE TLAXCALA
DIRECCIÓN DE VINCULACIÓN

09 abril 2025

En este día se recibió la capacitación de la plataforma para el registro de empresas participantes en la educación dual.

En el marco de la Nueva Escuela Mexicana, la Subsecretaría de Educación Media Superior trabaja en el escalamiento de la Educación Dual en la escuela y en la empresa, para beneficiar al mayor número de estudiantes, planteles y empresas. Entre sus objetivos está integrar de manera ordenada a todos los esquemas de formación dual, acordes a los contextos de cada subsistema en coordinación con empresas, cámaras industriales y organismos de cooperación nacionales y extranjeros, a través de la Plataforma de registro de empresas.

Por lo cual se realizó un ejercicio registrando una empresa en la plataforma y de esa forma se solucionaran todas dudas.

Atentamente



Ing. Rogelio Pérez Salazar

Jefe del Departamento de Vinculación Educativa del CECyTE-EMSaD
DIRECCIÓN DE VINCULACIÓN





EDUCACIÓN
SECRETARÍA DE EDUCACIÓN PÚBLICA



TLAXCALA
UNA NUEVA HISTORIA



COLEGIO DE ESTUDIOS CIENTÍFICOS Y TECNOLÓGICOS DEL ESTADO DE TLAXCALA
DIRECCIÓN DE VINCULACIÓN

09 abril 2025

En este día se recibió la capacitación de la plataforma para el registro de empresas participantes en la educación dual.

En el marco de la Nueva Escuela Mexicana, la Subsecretaría de Educación Media Superior trabaja en el escalamiento de la Educación Dual en la escuela y en la empresa, para beneficiar al mayor número de estudiantes, planteles y empresas. Entre sus objetivos está integrar de manera ordenada a todos los esquemas de formación dual, acordes a los contextos de cada subsistema en coordinación con empresas, cámaras industriales y organismos de cooperación nacionales y extranjeros, a través de la Plataforma de registro de empresas.

Por lo cual se realizó un ejercicio registrando una empresa en la plataforma y de esa forma se solucionarán todas dudas.

También se está considerando para la graduación de educación dual, se entregue un documento que acredite la mencionada educación y así sea con valor curricular para el estudiante.

Atentamente

Ing. Rogelio Pérez Salazar.

Jefe del Departamento de Vinculación Educativa del CECyTE-EMSaD





EDUCACIÓN
SECRETARÍA DE EDUCACIÓN PÚBLICA



TLAXCALA
UNA NUEVA HISTORIA



**CECyTE
EMSaD**
Tlaxcala

COLEGIO DE ESTUDIOS CIENTÍFICOS Y TECNOLÓGICOS DEL ESTADO DE TLAXCALA

DIRECCIÓN DE ADMINISTRACIÓN Y FINANZAS

OFICIO DE COMISIÓN

FECHA:	07 DE ABRIL 2025
--------	------------------

DATOS DEL COMISIONADO:

NOMBRE:	ROGELIO PÉREZ SALAZAR
RFC:	PESR8102012A5
PUESTO:	JEFE DEL DEPARTAMENTO DE VINCULACIÓN EDUCATIVA
LUGAR DE ADSCRIPCIÓN:	DIRECCIÓN DE VINCULACIÓN
No. DE EMPLEADO:	4309

LUGAR DE LA COMISIÓN:	COORDINACIÓN DE ODES DE CECYTE, LAS CUALES SE UBICAN EN AV. VIADUCTO RÍO DE LA PIEDAD NO. 551, COL. LA MAGDALENA MIXUCA, CIUDAD DE MÉXICO.
PERIODO DE LA COMISIÓN:	08 Y 09 DE ABRIL DEL 2025
MOTIVO DE LA COMISIÓN:	ASISTIR A LA PRIMERA CAPACITACIÓN 2025 DE ACTORES DE LA EDUCACIÓN DUAL EN EL CECYTE
OBSERVACIONES:	

Atentamente
¡Educación, ciencia y tecnología, fortaleza para el futuro!

Lic. Francisco Javier Tobón Solano
Director de Vinculación del CECyTE-EMSaD.

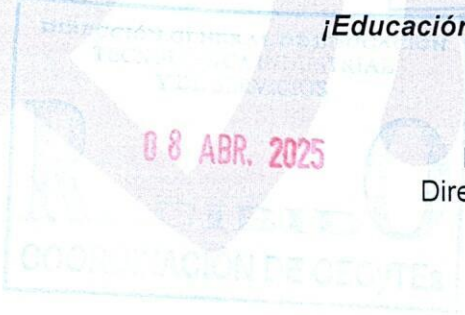



Educación
Secretaría de Educación Pública



Subsecretaría de Educación Media Superior
Dirección General de Educación Tecnológica Industrial y de Servicios
Coordinación de Organismos Descentralizados Estatales de los CECyTE



Oficio Número 220(6)/234/2025

Ciudad de México, a 26 de marzo de 2025

**DIRECTORAS Y DIRECTORES GENERALES DE LOS
COLEGIOS DE ESTUDIOS CIENTÍFICOS Y TECNOLÓGICOS
PRESENTES**

En el marco del proyecto de Fortalecimiento y Escalamiento de la Educación Dual en los CECyTE y considerando la incorporación de nuevos actores que participan en su operación, me permito hacer de su conocimiento que **el próximo 8 y 9 de abril se llevará a cabo un proceso de capacitación para la implementación de esta modalidad educativa en nuestro Subsistema.**

Lo anterior tiene el objetivo de brindar las herramientas y conocimientos al personal que opera esta modalidad educativa en los Colegios en los que hubo cambio de Titular, así como en aquellos CECyTE interesados en una actualización sobre el tema.

Por lo anterior, solicitó su amable apoyo y autorización para que dos representantes (uno del Área Académica y otro Vinculación) de la Dirección General a su digno cargo, involucrados en la implementación de la Educación Dual participen en este proceso de capacitación. Anexo se envía el perfil requerido de los actores convocados y en próximas fechas se estará compartiendo el programa de este evento.

Esta capacitación se realizará en las instalaciones de esta Coordinación Nacional, ubicadas en Av. Viaducto Río de la Piedad, Número 551, Colonia Magdalena Mixhuca, Alcaldía Venustiano Carranza, C.P. 15860, Ciudad de México, de las 09:00 am a las 06:00 pm.

Agradecemos su atención a esta solicitud y esperamos contar con su valioso apoyo

ATENTAMENTE



IVÁN FLORES BENITEZ
COORDINADOR DE ODES DE LOS CECyTEs

S. E. P. S. E. M. S.
DIRECCIÓN GENERAL
DE EDUCACIÓN TECNOLÓGICA
INDUSTRIAL Y DE SERVICIOS
COORDINACIÓN DE CECyTEs



IFB/JDP
2025
Año de
La Mujer
Indígena

Av. Viaducto Río de la Piedad, No. 551, Colonia Magdalena Mixhuca, Alcaldía Venustiano Carranza, C.P. 15860, CDMX.
Tel. 55 36 00 43 50 Ext. 60545 coordinacion@cecylte.edu.mx



Educación
Secretaría de Educación Pública



Subsecretaría de Educación Media Superior
Dirección General de Educación Tecnológica Industrial y de Servicios
Coordinación de Organismos Descentralizados Estatales de los CECyTE



ANEXO I

PERFIL REQUERIDO DE LOS ACTORES PARTICIPANTES EN LA CAPACITACIÓN EN EDUCACIÓN DUAL EN LOS CECyTE

Perfil Requerido del Participante por el Área Académica

- Conocer acerca del Marco Curricular Común: Debe tener los programas vigentes del CECyTE, así como de los principios de la educación técnica y tecnológica.
- Tener experiencia en preselección, selección de estudiantes duales, convenios de aprendizaje, diseño de matrices de correspondencia, planes de rotación y seguimiento académico.
- Experiencia en la formación de estudiantes duales: Debe tener una experiencia comprobada en la enseñanza de estudiantes duales, entendiendo las necesidades particulares de las y los jóvenes que se encuentran bajo esta modalidad educativa.
- Capacidad para interactuar con diversos actores, como estudiantes, empresas, colegas del área de vinculación y otros actores institucionales.
- Conocer las normativas nacionales e internacionales que regulan la educación dual, como los convenios y regulaciones en materia de formación dual y su implementación. Esto incluye el marco legal que rige la relación entre las instituciones educativas y las empresas.
- Conocer los beneficios que el modelo de educación dual ofrece a estudiantes, instituciones educativas y empresas, como la mejora de la empleabilidad, la vinculación directa con el mercado laboral y la mejora en la calidad educativa.
- Conocer los aspectos esenciales para operar la Educación Dual.
- Conocer y tener experiencia en el uso de la plataforma de aprendizaje de estudiantes duales.



2025
Año de
La Mujer
Indígena



Educación
Secretaría de Educación Pública



Subsecretaría de Educación Media Superior
Dirección General de Educación Tecnológica Industrial y de Servicios
Coordinación de Organismos Descentralizados Estatales de los CECyTE



Perfil Requerido del Participante por el Área Vinculación

- Promover e impulsar los mecanismos para asegurar una relación eficaz entre los actores de la Escuela y del sector productivo privado y público.
- Difundir la Educación Dual mediante diversas estrategias a la comunidad escolar y sector productivo.
- Emitir la convocatoria para la preselección de candidatos en el plantel, en coordinación con los responsables del área académica y servicios escolares. Coordinar el proceso de preselección de Educandos.
- Dar seguimiento a la selección de Educandos por parte de la Empresa.
- Comunicar a las áreas involucradas sobre la incorporación de los Educandos en la Empresa.
- Gestionar la firma de convenios de aprendizaje y, en su caso, gestionar la firma de los convenios de colaboración.
- Gestionar apoyos económicos o en especie para los Educandos de ED con el sector productivo.
- Dar seguimiento y asegurar la validación de la matriz de correspondencia y plan de rotación de puestos de aprendizaje.
- Dar seguimiento al cumplimiento de las condiciones mínimas que aseguren el proceso de aprendizaje de los Educandos en la Empresa y la Escuela.
- Seguimiento a la firma de Convenios de Colaboración para la operación de Educación Dual en los Planteles CECyTE.
- En la Vinculación con el Sector Empresarial que realizan los responsables de Educación Dual, los responsables de vinculación brindarán asesoramiento a los empresarios para que realicen el registro de las empresas en la Plataforma de Registro de Empresas Educación Dual.
- Envío de Convenio de Colaboración a la Coordinación Nacional de CECyTE para que se adjunte en la plataforma, en caso de que el Convenio no cumpla con los criterios para la operación, deberá solicitar con el área jurídica que se realicen las correcciones pertinentes; con lo cual se garantice que la educación dual se desarrolla dentro de un marco jurídico pertinente.
- Conocer la Plataforma de Registro de Empresas de Educación Dual de la COSFAC.



2025
Año de
La Mujer
Indígena

Av. Viaducto Río de la Piedad, No. 551, Colonia Magdalena Mixhuca, Alcaldía Venustiano Carranza, C.P. 15860, CDMX.
Tel. 55 36 00 43 50 Ext. 60545 coordinacion@cecylte.edu.mx



Educación

Secretaría de Educación Pública



Subsecretaría de Educación Media Superior
Dirección General de Educación Tecnológica Industrial y de Servicios
Coordinación de Organismos Descentralizados Estatales de los CECyTE



AGENDA: IRA. CAPACITACIÓN 2025 DE ACTORES DE LA EDUCACIÓN DUAL EN LOS CECyTE

8 Y 9 DE ABRIL DE 2025

DÍA 1: PUNTOS CLAVE DE LA EDUCACIÓN DUAL EN LOS CECyTE

PRESIDIUM		
<ol style="list-style-type: none"> 1. Mtro. Iván Flores Benítez. Coordinador Nacional de ODES del CECyTE. 2. Dra. Virginia Lorenzo Holm. Coordinadora Sectorial de Fortalecimiento Académico (COSFAC) de la Subsecretaría de Educación Media Superior (SEMS) de la SEP. 3. Dr. Manuel Gerardo Delgado Linero, Secretario Técnico del Comité Directivo de Educación Dual del Tipo Medio Superior, SEMS. 4. Mtro. Rafael Hernández Martínez. Director en México de la Alianza para Educación Dual Profesional (DIHK) 5. Dra. Griselda Villareal Gallarzo. Comisión de Formación Dual del Consejo Coordinador Empresarial (CCE). 		
Desarrollo del Evento		
Hora	Actividad	
8:30 - 09:00	Registro de Asistencia.	Coordinación Nacional de CECyTE.
09:10 - 09:30	Bienvenida e Inauguración de la Capacitación 2025 de Actores en la Educación Dual en los CECyTE.	Mtro. Iván Flores Benítez.
09:30 - 09:45	Mensaje a las y los participantes sobre las perspectivas de la Educación Dual	Dra. Virginia Lorenzo Holm.
09:45 - 10:00	Acomodo de las y los participantes en las mesas de trabajo.	Coordinación Nacional de CECyTE.
10: 00 - 11: 00	Conferencia: "Elementos Esenciales para la Operación de la Educación Dual".	Mtro. Rafael Hernández Martínez.



2025
Año de
La Mujer
Indígena

Av. Viaducto Río de la Piedad, No. 551, Colonia Magdalena Mixhuca, Alcaldía Venustiano Carranza, C.P. 15860, CDMX.
Tel. 55 36 00 43 50 Ext. 60545 coordinacion@cecye.edu.mx



Educación

Secretaría de Educación Pública



CECYTE

Centros de Estudios
Científicos y Tecnológicos



Subsecretaría de Educación Media Superior
Dirección General de Educación Tecnológica Industrial y de Servicios
Coordinación de Organismos Descentralizados Estatales de los CECyTE

11:00 - 12:45	Bases de la Educación Dual a las y los actores que implementan y operan esta modalidad educativa.	Mtro. Fabricio Javier Ramos Terrazas. Educación Dual CECyTE Coahuila
12:45-13:00	Receso	
13:00 - 15:00	Elementos clave para planeación, organización y ejecución de los aprendizajes: <ul style="list-style-type: none"> • Matriz de correspondencia. • Plan de Rotación. 	Dra. Griselda Villareal Gallarzo. Experta de la Comisión de Formación Dual del Consejo Coordinador Empresarial (CCE)
	Ejercicio práctico y real del llenado de una Matriz de Correspondencia.	Participantes.
15:00-16:30	Comida	
16:30 - 18:00	Panel: "Desafíos y Oportunidades de la Articulación Académica y de Vinculación".	Mtro. Yarib Cota Castro. Sistema de Educación Dual CECyTE Durango
18:00	Fin de la Sesión	
18:00 - 18:15	Evaluación, análisis y retroalimentación sobre los aspectos generales de la sesión.	Participantes.



2025
Año de
La Mujer
Indígena



Educación
Secretaría de Educación Pública



Subsecretaría de Educación Media Superior
Dirección General de Educación Tecnológica Industrial y de Servicios
Coordinación de Organismos Descentralizados Estatales de los CECyTE



DÍA 2

PLATAFORMA PARA EL REGISTRO DE EMPRESAS PARTICIPANTES EN LA EDUCACIÓN DUAL. COSFAC

Desarrollo del Evento		
08:30 - 09:00	Registro de asistencia.	Coordinación Nacional de CECyTE.
09:00 - 09:15	Presentación de las y los ponentes y/o instructores.	Coordinación Nacional de CECyTE.
09:15 - 10:00	Encuadre de la capacitación (COSFAC)	Personal de la COSFAC.
10:00 - 11:00	Presentación de la Plataforma para el Registro de Empresas y ejercicio práctico.	Personal de la COSFAC.
11:00 - 12:00	Sesión de preguntas y respuestas.	Personal de la COSFAC.
12:00 - 12:15	Receso	
12:15 - 13:15	Presentación de la Plataforma Académica y ejercicio práctico.	Personal de la COSFAC.
13:15 - 14:15	Sesión de preguntas y respuestas.	Personal de la COSFAC.
14:15 - 14:45	Cierre, retroalimentación y acuerdos	Personal de la COSFAC. Participantes y Coordinación Nacional de CECyTE.



2025
Año de
La Mujer
Indígena

Av. Viaducto Río de la Piedad, No. 551, Colonia Magdalena Mixhuca, Alcaldía Venustiano Carranza, C.P. 15860, CDMX.
Tel. 55 36 00 43 50 Ext. 60545 coordinacion@cecyte.edu.mx

CÉDULA DE IDENTIFICACIÓN FISCAL



HACIENDA
SECRETARÍA DE HACIENDA Y CRÉDITO PÚBLICO



PESR8102012A5
Registro Federal de Contribuyentes

ROGELIO PEREZ SALAZAR
Nombre, denominación o razón social

idCIF: 15010826259
VALIDA TU INFORMACIÓN FISCAL

CONSTANCIA DE SITUACIÓN FISCAL

Lugar y Fecha de Emisión
TLAXCALA , TLAXCALA A 30 DE ENERO DE 2025



PESR8102012A5

Datos de Identificación del Contribuyente:

RFC:	PESR8102012A5
CURP:	PESR810201HTLRLG00
Nombre (s):	ROGELIO
Primer Apellido:	PEREZ
Segundo Apellido:	SALAZAR
Fecha inicio de operaciones:	01 DE ENERO DE 2004
Estatus en el padrón:	REACTIVADO
Fecha de último cambio de estado:	25 DE SEPTIEMBRE DE 2014
Nombre Comercial:	

Datos del domicilio registrado

Código Postal:90420	Tipo de Vialidad: CALLE
Nombre de Vialidad: CALLE 20 DE NOVIEMBRE	Número Exterior: SIN NUMERO
Número Interior:	Nombre de la Colonia: CENTRO
Nombre de la Localidad: MUÑOZ	Nombre del Municipio o Demarcación Territorial: MUÑOZ DE DOMINGO ARENAS
Nombre de la Entidad Federativa: TLAXCALA	Entre Calle: CALLE MORELOS



HACIENDA
SECRETARÍA DE HACIENDA Y CRÉDITO PÚBLICO



Contacto
Av. Hidalgo 77, col. Guerrero, C.P. 06300, Ciudad de México.
Atención telefónica desde cualquier parte del país:
MarcaSAT 55 627 22 728 y para el exterior del país
(+52) 55 627 22 728



Y Calle: AVENIDA DEL RASTRO

Actividades Económicas:

Orden	Actividad Económica	Porcentaje	Fecha Inicio	Fecha Fin
1	Otros servicios de consultoría científica y técnica	100	25/09/2014	

Regímenes:

Régimen	Fecha Inicio	Fecha Fin
Régimen de las Personas Físicas con Actividades Empresariales y Profesionales	25/09/2014	

Obligaciones:

Descripción de la Obligación	Descripción Vencimiento	Fecha Inicio	Fecha Fin
Pago de IVA por actos accidentales	15 días hábiles siguientes a aquél en que se venda el bien o preste el servicio	25/09/2014	
Declaración anual de ISR. Personas Físicas.	A más tardar el 30 de abril del ejercicio siguiente.	25/09/2014	
Pago provisional esporádico de ISR por servicios profesionales. Régimen de Actividades Empresariales y Profesionales	Dentro de los 15 días hábiles siguientes a la obtención del ingreso.	25/09/2014	

Sus datos personales son incorporados y protegidos en los sistemas del SAT, de conformidad con los Lineamientos de Protección de Datos Personales y con diversas disposiciones fiscales y legales sobre confidencialidad y protección de datos, a fin de ejercer las facultades conferidas a la autoridad fiscal.

Si desea modificar o corregir sus datos personales, puede acudir a cualquier Módulo de Servicios Tributarios y/o a través de la dirección <http://sat.gob.mx>

"La corrupción tiene consecuencias ¡denúnciala! Si conoces algún posible acto de corrupción o delito presenta una queja o denuncia a través de: www.sat.gob.mx, denuncias@sat.gob.mx, desde México: (55) 8852 2222, desde el extranjero: + 55 8852 2222, SAT móvil o www.gob.mx/sfp".

Cadena Original Sello: ||2025/01/30|PESR8102012A5|CONSTANCIA DE SITUACIÓN FISCAL|20000108888880000031||
Sello Digital: TH3JrdpjFZAmCriaqTGZeaW6GCbMFSxdlga8nXs2x1V/2o52fJLn19zSo0FVPzWxJG26QYR9VJ6DTRWy2LiflIDzk9x3Eyunid4PiOlve1oym+M12ofOqnq5g/2kruEnMi0h1rtNihYK1ZX/+hw/RooDNa9nO7gOiKrxEiatc=





COLEGIO DE ESTUDIOS CIENTÍFICOS Y TECNOLÓGICOS DEL ESTADO DE TLAXCALA

**INFORME DETALLADO
DE LAS ACTIVIDADES REALIZADAS**

1RA. CAPACITACIÓN 2025 DE ACTORES DE LA EDUCACIÓN DUAL EN LOS CECyTE

Se lleva a cabo en las instalaciones de la Coordinación de ODES de CECyTE, las cuales se ubican en Av. Viaducto Río de la Piedad No. 551, Col. La Magdalena Mixuca, Ciudad de México. El objetivo principal es brindar la herramientas y conocimientos al personal que opera el Sistema de Educación Dual en los colegios debido a los cambios del Titular, así como en aquellos CECyTE interesados en la actualización sobre el tema.

08 abril 2025, derivado del contenido en este día considerando que el Sistema de Educación Dual es un modelo educativo que combina la teoría y la práctica en la escuela y la empresa.

09 abril 2025, En este día se recibió la capacitación de la plataforma para el registro de empresas participantes en la educación dual. Por lo cual se realizó un ejercicio registrando una empresa en la plataforma y de esa forma se solucionarán todas dudas.

También se está considerando para la graduación de educación dual, se entregue un documento que acredite la mencionada educación, y así sea con valor curricular para el estudiante.

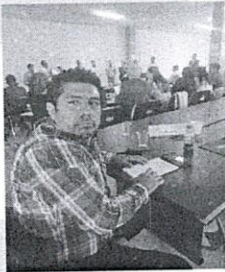

COMISIONADO

Rogelio Pérez Salazar
Jefe de Departamento de Vinculación Educativa

FV5





EDUCACIÓN
SECRETARÍA DE EDUCACIÓN PÚBLICA



TLAXCALA
UNA NUEVA HISTORIA



**CECyTE
EMSAD**
Tlaxcala

COLEGIO DE ESTUDIOS CIENTÍFICOS Y TECNOLÓGICOS DEL ESTADO DE TLAXCALA
DIRECCIÓN DE VINCULACIÓN

1RA. CAPACITACIÓN 2025 DE ACTORES DE LA EDUCACIÓN DUAL EN LOS CECyTE

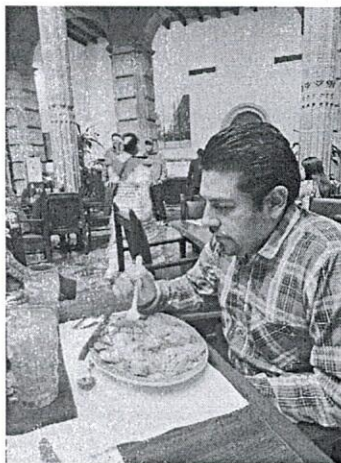
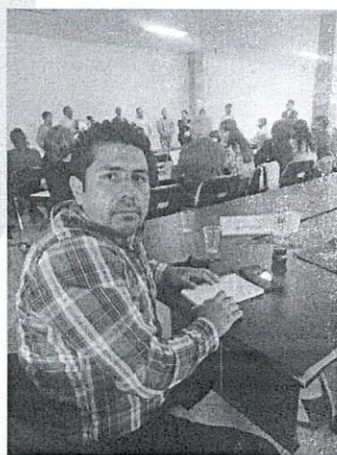

Bld. Revolución 30 , Tlaxcala de Xicohténcatl, Tlaxcala. Tel. 46 89200 (ext. 2417)



@cecytetlaxcala



@TlaxcalaEMSAD

www.cecytlax.edu.mx





EDUCACIÓN
SECRETARÍA DE EDUCACIÓN PÚBLICA



TLAXCALA
UNA NUEVA HISTORIA



**CECyTE
EMSAD**
Tlaxcala

COLEGIO DE ESTUDIOS CIENTÍFICOS Y TECNOLÓGICOS DEL ESTADO DE TLAXCALA
DIRECCIÓN DE VINCULACIÓN

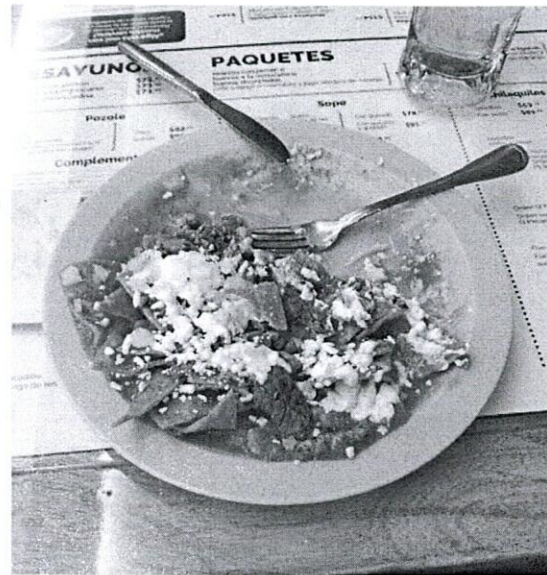
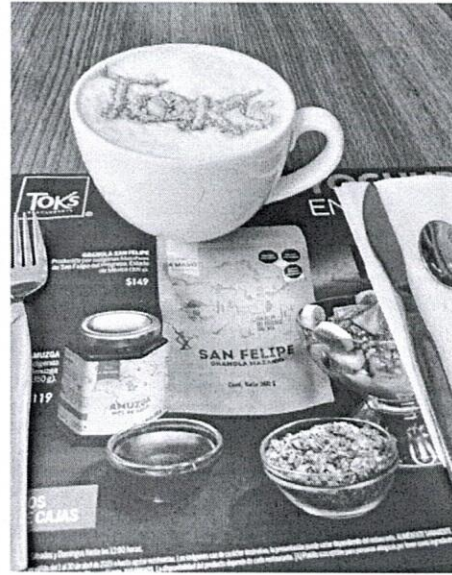
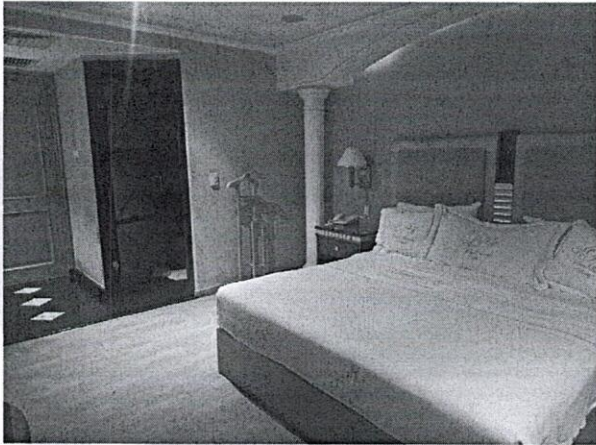

[Handwritten signature]

Blvd. Revolución 30 , Tlaxcala de Xicohténcatl, Tlaxcala. Tel. 46 89200 (ext. 2417)

@cecytetlaxcala

@TlaxcalaEMSAD

www.cecytlax.edu.mx





MORDIN MOR790802FN2

Calle VIADUCTO RIO PIEDAD, No. 367, Ciudad de México, Iztacalco, Ciudad de México, MEX.México, CP 08310
Régimen fiscal: 601. General de Ley Personas Morales

Factura

No. Comprobante: HVP000008578
Lugar de expedición: 08310
Fecha comprobante: 2025-05-20T17:14:48
Tipo comprobante: I. Ingreso

RFC: CEC921001SW6 Cliente: COLEGIO DE ESTUDIOS CIENTIFICOS Y TECNOLOGICOS DEL ESTADO DE TLAXCALA
Domicilio: Calle REVOLUCION, No. 30, Col. San Buenaventura Atempan, Tlaxcala (Tlaxcala de Xicotencatl), Tlaxcala, Tlaxcala, México, CP 90010 Teléfono:
Uso de CFDI: G03.Gastos en general Reg. Fiscal: 603.Personas Morales con Fines no Lucrativos
Forma de pago: 28.Tarjeta de débito. Método de pago: PUE.Pago en una sola exhibición.
Telefono: Moneda: MXN

Cantidad	Unidad	Clave	Descripción	Precio Unitario	Importe
1.00	NO APLICA	001	HOSPEDAJE HABITACION No. 205 PAGO EL DIA 09 DE ABRIL DEL 2025	794.98	794.98



Este documento es una representación impresa de un CFDI

Fecha de certificación del CFDI: 2025-05-20T17:14:50
Folio fiscal: 2A2298E4-6125-46E8-85D5-BDDAD4E6CC4E
Número de serie del certificado de sello digital: 00001000000705440797
Número de serie del certificado de sello digital del SAT: 00001000000702693654

Subtotal:	794.98
Descuento:	0.00
IVA(16.00)%	127.20
IMPUESTO ISH	27.82
HOSPEDAJE 3.50%	
Total:	950.00

NOVECIENTOS CINCUENTA Pesos 00/100 MXN

Cadena original del complemento de certificación digital del SAT:

||1.1|2A2298E4-6125-46E8-85D5-BDDAD4E6CC4E|2025-05-20T17:14:50|TSP080724QW6|b|OyOUkqF+m3xZ28kQv9B3/aa7kCOEwREiiWT3|FGGG
+UIFEEyWATuW0TZvN4ya0Tk5omM7VxfBoT+O/wmWpSDauJmp2740m9+IKxNzIGRyod93KIhDZ3loRWkmfy1R0DRXind/hFY+V2n1+n9leGyN/6OzpzCzAnOzzG6BxulyBFNQ|HdrR0IE1D|ju2zl3x4s3rnz+alpo0RCWvF3+s4sh/yMx+8Br13GWWoB65V+0LK8ExGKQjNlUH/0j4A6ty+3sA3iKoD0M3//ZxKwIGKIJ5ok2NradR26tVwLYYhfKA0LCr7kd1rJBUy95A1csQX7gmlajqS4H60kg==j00001000000702693654||
Sello digital del Emisor:
blOyOUkqF+m3xZ28kQv9B3/aa7kCOEwREiiWT3|FGGG+UIFEEyWATuW0TZvN4ya0Tk5omM7VxfBoT+O/wmWpSDauJmp2740m9+IKxNzIGRyod93KIhDZ3loRWkmfy1R0DRXind/hFY+V2n1+n9leGyN/6OzpzCzAnOzzG6BxulyBFNQ|HdrR0IE1D|ju2zl3x4s3rnz+alpo0RCWvF3+s4sh/yMx+8Br13GWWoB65V+0LK8ExGKQjNlUH/0j4A6ty+3sA3iKoD0M3//ZxKwIGKIJ5ok2NradR26tVwLYYhfKA0LCr7kd1rJBUy95A1csQX7gmlajqS4H60kg=
Sello digital del SAT:
mDKTS/13GbO+OFkkb+ZJY5nh2OdoRWNBKgnm8PjnuDeCkGMAJD1j0qVvR+AekJ9c9wonJG6d+I9gIipagajiOguKI0ZFPqQ3IRq0TmrF+lrB2nUAWDCIfcYReUqZhs7KvsLbpyBTrj3M7AdUQ0/uzcNZbZGQz/J8kKzUAkUgTt+EMZDPAL7JjYH8s3IRsFMu4IEaKuXFAJAbNpoMo7ybgxPpaQdABOwdn4d/DL+nf7eWxm48/NO88z+G35bwwb4rmY8wiCJM2S+noOe8XJnArLfbz3NroYxfec3Cf5wJImoBZl0or9Lgxpax+HTR0Jj5DVRDHwznl2EBsw==



*Villas Princess
Hotel*

HOTEL VILLAS PRINCESS

Mordin SA de CV
Viaducto rio piedad No. 367
Col. La cruz, CP 00310
RFC. NOR790802FM2

REGIMEN FISCAL: REGIMEN GENERAL DE LEY PERSONAS MORALES

WIFI
Red: PRINCESS
Contraseña: HotelVPrincess

FECHA: 08/04/2025 06:32:44 p.m.
TICKET NO.: 0000HS

HABITACION SENCILLA L.E.:	\$	950.00
IPSN:	\$	27.82
IVA:	\$	127.20
TOTAL:	\$	950.00



HOTEL GILLOW

RFC: HGI620727G12
ISABEL LA CATÓLICA 17 CENTRO MEXICO
Expedida en: CP 06000 Tel. TEL 55 18 14 40
Email:INFO@HOTELGILLOW.COM
WWW.HOTELGILLOW.COM

Factura tipo: I
Serie/Folio: R 23124
Folio Fiscal:
200920A4-9406-4747-8C83-D677C8F962B3
No. de serie del certificado del SAT
00001000000706199269
No. de serie del certificado del CSD
00001000000509596572
Fecha y hora de certificación
2025-04-11 T 10:28:24

Régimen fiscal: 601 General de Ley Personas Morales
Fecha y hora de emisión: 2025-04-11 T 10:28:23

Receptor
Nombre: COLEGIO DE ESTUDIOS CIENTIFICOS Y TECNOLOGICOS DEL ESTADO DE TLAXCALA
CP: 90010 RFC: CEC921001SW6
Reg. Fiscal: 601 - General de Ley Personas Morales

Domicilio:
Colonia:
Delegación y/o Municipio:
Ciudad: Estado: TLAXCALA País: México

Clave ProdServ	No. Id.	Cant.	Civ. unidad	Unidad	Descripción	P. Unitario	IVA	ISH	Importe
90101501		1	Q3	Comida	RESTAURANTE	\$103.448276	\$16.551724	\$0.000000	\$103.448276

Importe con letra: CIENTO VEINTE PESOS 00/100 M.N.		Sub-total: \$103.45
Forma de pago: 01 Efectivo		I.V.A.: \$16.55
Método de pago: PUE Pago en una sola exhibición		I.S.H.: \$0.00
Moneda: MXN		Tasa cero: \$0.00
Condiciones de pago: AL CONTADO		Total fac: \$120.00
Uso CFDI: G03 Gastos en general		Exento: \$0.00
Cuenta de Pago:	Total: \$120.00	
		Ret. ISR: \$0.00

Observaciones
FACTURA DEL DIA 09-04-25

UUID relacionado: Tipo:

Sello digital del CFDI
AI2YfQd4E4j1gr8GM2WzAe0wFhryvoCJD5MWicUTpZSjhxuBVW0GhArcP4sq+7iulGj8M87djk05qGOxSOTWbe7ujDKEz=|WQ2KoPCBh6h/eJpEU37cTLeCsD2c/nDFFv03WsvT9rr34ypbzyE5Cn
Wst+UIWYqKhFHJJzPxIhS/V3b1wDVouEnwc+uRAqI9z+Hsn6ZYQwI4xtwLsrg5cnfrs9iGFRocRw1iacySSdKeSVaUbQVt2pqCYs7eH3zhXG+toJc1Xk+Bs8lclgDMQppqH7ARbEcdhr+UDY+gc7
NhYCb15X/lyODoIESGXWD+REc4dzM7+nm4KMFlaEvcw==

Sello digital del SAT
G8d+kshQIN56OY/hMOWxV5u8N8eYFBSBESNdqgnhbd4xgnUWRf2LiwJpC2U8+bxNjmZGLW5x7Jt99w0vG1ACjhxQ0Q6kscWlJMjclDk9SZEPMNsrwioTRvI9Ma4M0959//s/ dYlbGWrNn8fYA5
9Aa/u5kcQX46gluHM5si6eupwLb4gJKeH2VvqaiXIIJTYzJuLpvEVvW2jyRL6mThH+knw:OIHK2 ZnYAU1mJYb/E1Wrxdm4CF5Y1G/DyPUIcnzBGpdM4z4:JCM2YFDkeGFf0+80SR16ZrNSBhF98Z
qKwVjn1PyNIH4MPaELUrXiuzwoydfHzGik4C0kx5TXsg==

Cadena original del complemento de certificación digital del SAT
||1.1|200920A4-9406-4747-8C83-D677C8F962B3|2025-04-11T10:28:24|SED1102088J7|AI2YfQd4E4j1gr8GM2WzAe0wFhryvoCJD5MWicUTpZSjhxuBVW0GhArcP4sq+7iulGj8M87djk06qGOx9O
TWbe7ujDKEz|WQ2KoPCBh6h/eJpEU37cTLeCsD2c/nDFFv03WsvT9rr34ypbzyE5CnWst+UIWYqKhFHJJzPxIhS/V3b1wDVouEnwc+uRAqI9z+Hsn6ZYQwI4xtwLsrg5cnfrs9iGFRocRw1iacySSdKe
SVaUbQVt2pqCYs7eH3zhXG+toJc1Xk+Bs8lclgDMQppqH7ARbEcdhr+UDY+gc7NhYCb15X/lyODoIESGXWD+REc4dzM7+nm4KMFlaEvcw=|00001000000706199269||

```
<cfdi:Receptor Rfc="CEC921001SW6" Nombre="COLEGIO DE ESTUDIOS CIENTIFICOS Y TECNOLOGICOS DEL ESTADO DE TLAXCALA"
UsoCFDI="G03" DomicilioFiscalReceptor="90010" RegimenFiscalReceptor="601"/>
<cfdi:Conceptos>
  <cfdi:Concepto ClaveProdServ="90101501" Cantidad="1" ClaveUnidad="Q3" Unidad="Comida" Descripcion="RESTAURANTE"
ValorUnitario="103.448276" Importe="103.448276" ObjetoImp="02">
  <cfdi:Impuestos>
    <cfdi:Traslados>
      <cfdi:Traslado Base="103.448276" Impuesto="002" TipoFactor="Tasa" TasaOCuota="0.160000"
Importe="16.551724"/>
    </cfdi:Traslados>
  </cfdi:Impuestos>
</cfdi:Concepto>
<cfdi:Conceptos>
  <cfdi:Impuestos TotalImpuestosTrasladados="16.55">
    <cfdi:Traslados>
      <cfdi:Traslado Impuesto="002" TipoFactor="Tasa" TasaOCuota="0.160000" Importe="16.55" Base="103.45"/>
    </cfdi:Traslados>
  </cfdi:Impuestos>
  <cfdi:Complemento><tfd:TimbreFiscalDigital xmlns:tfd="http://www.sat.gob.mx/TimbreFiscalDigital"
xmlns:xsi="http://www.w3.org/2001/XMLSchema-instance" xsi:schemaLocation="http://www.sat.gob.mx/TimbreFiscalDigital
http://www.sat.gob.mx/sitio_internet/cfd/TimbreFiscalDigital/TimbreFiscalDigitalV11.xsd" Version="1.1" UUID="200920A4-9406-4747-8C83-
D677C8F962B3" FechaTimbrado="2025-04-11T10:28:24" RfcProvCertif="SED1102088J7"
```

SelloCFD="A12YfQd4E4/j1gr8GM2WzAe0wFhryvoCJD5MWicUTpZSjhxBVW0GhArcP4sq+7iulgi8M87djk06qGOx9OTWbe7ujDKEzWQ2KoPCBh6h/
eJpEU37cTLeCsD2c/nDFFv03WSVT9rr34ypbzyE5CnWst+UIWYqKhFHJzPxIhS/V3b1wDVouEnwc+uRAqI9z+Hsn6ZYQwI4xtwLsrg5cnfrs9iGFrOcRw1ia
clySsdKeSvaUbQVTu2pqCYs7eH3zhXG+t0Jc1Xk+B8icgDMQpqQpxH7ARbEcdrh+UDY+gc7NhYCb15X//yODoIESGXWD+REc4dzM7+nm4KMFlaEvcw
==" NoCertificadoSAT="00001000000706199269"
SelloSAT="G8d+kshQIN56OY/hMOwxV5u8N8eYYFSBESNDzgnhbd4xgnUWRf2LIwJpC2U8+bxNjmZGLW5x7Ijt99w0vG1ACjhxQQ0Q6kscwIUMjclDK9S
ZEpQMNsrtw/otRvI9Ma4M0959//s/dYIbGWRn8fYA59Aa/u5kcQX46gluHM5si6eupwLb4gJKeH2VVVqaiXIIJTYzJulpvEVVwW2jyRL6mThH+knwOIHK2Zn
YAUf1mjYb/E1Wrxldmo4CF5Y10/DyPUICnzBGpdM4z4rJCM2YFDkeGFF0+80SR16ZrNSBhF98ZqKwVjn1PyNIH4MPaELURXiuzwoydfHzGik4C0kx5TXsg
=="</></cfdi:Complemento>
</cfdi:Comprobante>

RESTAURANTE LA CAPILLA
ISABEL LA CATOLICA #17 COL CENTRO
DEL CUAUHEMOC MEXICO, D.F. CP 06000
www.hotelgillow.com
cajarestaurant@outlook.com
55181440

FECHA: 09/04/2025 CH: 322114
MESA: M17 ABRE: 19:33
MESERO: LUPE CIERRA: 19:34
CAJERO: 1 IMP: 1

CANT	DESCRIP	IMPORTE
1	CHOCOLATE CALIENTE	65.00
1	BROWNIE	55.00
Total:		120.00

CIENTO VEINTE PLSOS 00/100 M.N

Habitacion: _____

Huesped: _____

Firma: _____

****I.V.A. INCLUIDO****

****Estimado Comensal no pague platillos
adicionales a su ticket de consumo**
GRACIAS LO ESPERAMOS PRONTO**



EMISOR:

GRUPO RESTAURANTERO LITOFA

RFC: GRL160519AE9

Régimen fiscal: 601 - General de Ley Personas Morales

RECEPTOR:

COLEGIO DE ESTUDIOS CIENTIFICOS Y TECNOLOGICOS DEL

ESTADO DE TLAXCALA

RFC: CEC921001SW6

Domicilio: 90010

Régimen fiscal: 603 - Personas Morales con Fines no Lucrativos

Uso CFDI: G03 - Gastos en general

Tipo de comprobante: I - Ingreso

Serie y folio: VDT - 47401

Folio fiscal: 50D7C1AC-3762-41A0-9B47-C3BAE852F259

Certificado del emisor: 00001000000709578097

Certificado del SAT: 00001000000707126185

Fecha y hora de emisión: 2025-04-10T17:06:27

Fecha y hora de certificación: 2025-04-10T17:06:27

Lugar de expedición: 08400

Método de pago: PUE - Pago en una sola exhibición

Forma de pago: 01 - Efectivo

Moneda: MXN - Peso Mexicano

Tipo de cambio: 1

Cantidad	Clave prod./ servicio	Clave de unidad	Unidad de medida	Descripción del bien y/o servicio	Precio unitario	Descuento unitario	Importe total
1	90101501	E48	1	CONSUMO EN RESTAURANTES	\$131.03	\$0.00	\$131.03
TRASLADO:				Base: \$131.03	Impuesto: 002 - IVA	Tasa: 0.160000	Factor: Tasa /Cuota: \$20.97
Importe con letra						Subtotal:	\$131.03
CIENTO CINCUENTA Y DOS PESOS 00/100 MN						Descuento:	0.00
						Traslados:	\$20.97
						Retenciones:	
						Total:	\$152.00

Traslado	Factor	Tasa	Importe
002 - IVA	Tasa	0.160000	\$20.97

Sello digital del CFDI

XHPWVSSaUvjmpeGBR1NRZiKNF4C9F5g0NcDtdcPr87hD+7LF8KwNfoEf057K+T34NueKhE9couar4jJqmHfyT3dcZcmS!73QZXAT+T0ctoDY9ArZWMA2SrP3vYU9CTb8RnMeAyzEpRgcq2dUsw4w3jU/PNX9no6blEQDUC8WnunfpVpX0lelEMj4j2u+Xk1NLXAvifEXqcaD7AQoYGVInxQLPd56vxxEecCFPA6kv6UMOWntMgUSWku5ZeAkpJ/hw520w9ibVmdu3Q91+YRi0Slu+jKe6KYNDrNmLZx2d5OPe02aSidrPcvh6alyCdeRKEa8alUwELbSE8FzOg==

Sello digital del SAT

T9MCpl7Zht+uQ28GoKotfB4UQf2zojC+9jee+RdVRzUNTUUAqvlY09cbRvgR+jr1EIRfbsH9t2sxVwaSui2CWH5KLhFccpOvcq9IHujpZ6UmMUfeGU0Fuqj7iQ3Ze2l0w dXRu6omOkhQ4o6x3cJchPaj5qw4qDBllrIX8hd4vjfAaNN11cuGkiQfA8+ayCDQHBSRIQNPXtKY+L4SwDAVlsNxbKW22Ljgymt5td60m:hib9qmiV6+nxL2oWJEickBe1xqam/OUef7iCfkdln8lyG10dHQz8XCJEFi5CK+Dp2ZAMEgwG5anHEGDULqY2ra2idOAUm4IdFOYYPC8ilw==

Cadena original del complemento de certificación digital del SAT

||1.1|50D7C1AC-3762-41A0-9B47-C3BAE852F259|2025-04-10T17:06:27|EFA100217SU5|XHPWVSSaUvjmpeGBR1NRZiKNF4C9F5g0NcDtdcPr87hD+7LF8KwNfoEf057K+T34NueKhE9couar4jJqmHfyT3dcZcmS!73QZXAT+T0ctoDY9ArZWMA2SrP3vYU9CTb8RnMeAyzEpRgcq2dUsw4w3jU/PNX9no6blEQDUC8WnunfpVpX0lelEMj4j2u+Xk1NLXAvifEXqcaD7AQoYGVInxQLPd56vxxEecCFPA6kv6UMOWntMgUSWku5ZeAkpJ/hw520w9ibVmdu3Q91+YRi0Slu+jKe6KYNDrNmLZx2d5OPe02aSidrPcvh6alyCdeRKEa8alUwELbSE8FzOg=|00001000000707



```
<cfdi:Receptor Nombre="COLEGIO DE ESTUDIOS CIENTIFICOS Y TECNOLOGICOS DEL ESTADO DE
TLAXCALA" Rfc="CEC921001SW6" UsoCFDI="G03" DomicilioFiscalReceptor="90010" RegimenFiscalReceptor="603"/>
<cfdi:Conceptos>
<cfdi:Concepto ClaveProdServ="90101501" Cantidad="1" ClaveUnidad="E48" Unidad="1" Descripcion="CONSUMO EN
RESTAURANTES" ValorUnitario="131.03" Importe="131.03" Descuento="0.00" ObjetoImp="02" Nomenclacion="4358324">
<cfdi:Impuestos>
<cfdi:Traslados>
<cfdi:Traslado Base="131.03" Impuesto="002" TipoFactor="Tasa" TasaOcuota="0.160000" Importe="20.97"/>
</cfdi:Traslados>
</cfdi:Impuestos>
</cfdi:Concepto>
</cfdi:Conceptos>
<cfdi:Impuestos TotalImpuestosTrasladados="20.97">
<cfdi:Traslados>
<cfdi:Traslado Base="131.03" Impuesto="002" TipoFactor="Tasa" TasaOcuota="0.160000" Importe="20.97"/>
</cfdi:Traslados>
</cfdi:Impuestos>
<cfdi:Complemento>
<tfd:TimbreFiscalDigital xmlns:tfd="http://www.sat.gob.mx/TimbreFiscalDigital" xsi:schemaLocation="http://www.sat.gob.mx/TimbreFiscalDigital
http://www.sat.gob.mx/sitio_internet/cfd/TimbreFiscalDigital/TimbreFiscalDigitalv11.xsd" Version="1.1" UUID="50D7C1AC-3762-41A0-9B47-
C3BAE852F259" FechaTimbrado="2025-04-
```

La Casa de Tono
Grupo Restaurantero Litofa
S.A. de C.V.
RFC: GR160519RE9
Viaducto

Persona Moral: Regimen General

PI 059 001 0617290

08/04/2025

Mesa: 52654 Alonso S.

9:30 PM

Cartera: 50805 Cesar B

Mesa 6/2

Clientes: 4

#50271

Reimprimir #: 1

Tipo de Pedido: Ordenar

53.00

Limonada Mineral
Chilaquiles Rojo 2/Bistec

99.00

2 Articulos

152.00

Sub-total

152.00

Total

152

Peso 1.

2500.00

Efectivo

\$348.00

Cambiar

348

Peso 1.

Uad. Rio de la Piedad #515, Local 201

Col. Granjas México

Alcaldía Iztacalco

CP 60400

1094

SP Piedad

Añeciáate con nosotros
publicidad@persat.com.mx

Facturación: <https://lacasadetono.mx>

>>>>Conserve su ticket para facturar
vigencia nes actual<<<<

--- Cuenta Cerrada ---

SANBORN HERMANOS

RFC: SHE190630V37 Regimen Fiscal : 601-RÉGIMEN GENERAL DE LEY PERSONAS MORALES
 DOMICILIO FISCAL LAGO ZURICH 245 EDIFICIO PRESA FALCON, PISO 7 COL. AMPLIACION GRANADA, MIGUEL HIDALGO, MEXICO CIUDAD DE MEXICO, C.P. 11529
 EXPEDIDO EN SUCURSAL CIUDAD DE MEXICO, MADERO, C.P. 06500
 AV. FRANCISCO I. MADERO 4
 COL. CENTRO CUAUHTEMOC MEXICO
 CIUDAD DE MEXICO 06500

Receptor : COLEGIO DE ESTUDIOS CIENTIFICOS Y TECNOLOGICOS DEL ESTADO DE TLAXCALA
 RFC : CEC921001SW6 C.P. : 90010
 REGIMEN FISCAL : 603-PERSONAS MORALES CON FINES NO LUCRATIVOS

USO CFDI : G03-Gastos en general

CLAVE PRO/ISR	EAN PLU	CANTIDAD	UNIDAD MEDIDA	DESCRIPCION	Objeto Impuesto	BASE	IMPUESTO	FACTOR	TASA	IMPORTE IMPUESTOS	VALOR UNITARIO	DESCUENTO	IMPORTE
90101501	99999999	1	Q3 SRV	Alimentos preparados	02	\$290.52	002	Tasa	0.160	\$46.48	\$290.52	\$ 00.00	\$290.52

0001.025.1854.09/04/2025

FACTURA - FTDA9372482

Folio Fiscal

FC95CB2B-559C-4BB1-83D1-16D120F7B3FF

FECHA Y HORA DE EMISION		FECHA Y HORA DE CERTIFICACION			
DÍA	HORA	MES	AÑO	DÍA	HORA
11	09:57:15	04	2025	11	10:00:15

N° DE SERIE DEL CERTIFICADO CSD : 000010000000511885277

N° DE SERIE DEL CERTIFICADO SAT : 000010000000518288286

METODO DE PAGO
 PUE-PAGO EN UNA SOLA EXHIBICION

FORMA DE PAGO
 28-Tarjeta de débito

TIPO DE COMPROBANTE
 I

TIPO DE MONEDA
 MXN



CADENA ORIGINAL DEL COMPLEMENTO DE CERTIFICACION DIGITAL DEL SAT :

||.:1FC95CB2B-559C-4BB1-83D1-16D120F7B3FF|2025-04-11T10:00:15PRO170821R87JE+EQMLSECMF+TARNBGT259MHA+0KALTAWJUTU46XFJVCV93NYZ
 N4H19ZKEFL7KWSTLGA3FO/YUBXXJMF SFC VKUC6MUYIPMTYAPFNZUMFQGYWJSMPOH4WZK48D018GT63MKM4VZFZTXOP+5XV2+FPJRDYLF5J6
 NKL+9COTOPY1TFRMWOH+6+45CL0QHLMC2UY5GHVZOLBSPACUAMRJIPIWDTL2FV14+VE7SE9N2ECICE/82DFDQIMHCZCXCVDR0YCDZ8ND7CA
 ULGRIEY1HYQ5X8RBR040T5R1OVCDXHB0V6SUJRRK9LDK0FTXQI6Z2FX6NWWJUPMEHSIC00EFA==|000010000000518288286||

SELLO DIGITAL DEL CFDI :

e+EmlSocqMfIarNkGZ59mhaa+0KAITAWJUTU46XFJVCV93NYZ
 TGX3JMKM4VZFZTXOP+5XV2+FPJRDYLF5J6NKL+9COTOPY1TFRMWOH+6+45CL0QHLMC2UY5GHVZOLBSPACUAMRJIPIWDTL2FV14+VE7SE9N2ECICE/82DFDQIMHCZCXCVDR0YCDZ8ND7CA
 XCVDR0YCDZ8ND7CAULGRIEY1HYQ5X8RBR040T5R1OVCDXHB0V6SUJRRK9LDK0FTXQI6Z2FX6NWWJUPMEHSIC00EFA==

SELLO DEL SAT :

iqF2Ndn1jyJohcrIPv+2W8eab2Z1wrsGRRRfH41+EDTHqX1ZVWSgazTVGQZ3J66H8CM3YU5ESXtW+TSV82Imk4P1F8+1uLPWRhm1xKCSFDF0EH45NenV8
 5Hf9U1BK8iRVh16vm16GJ807G/0FfRIBNTzhhGND7YLCUR+rYV1w1H4Wbnaco8LYzRYEOKxdK9d1pB5mNI07G8ID+YhIEG5uGmSU050l0cKwLly4a2zWAL00KTo
 PRIE9V6rG5DfDLgikY6sJG6x4md39fLMLA7YUAC854DULH5YV2Y18G4H45Z1STZCBmPLtdiJW7T6LmwwzZckwof0==

ESTE DOCUMENTO ES UNA REPRESENTACION IMPRESA DE UN CFDI

(* TRESCIENTOS TREINTA Y SIETE PESOS 00/100 M.N. *)

SUB-TOTAL	\$290.52
DESCUENTO	
I.V.A.	\$46.48
TOTAL	\$337.00

<cfdi:Comprobante xmlns:xsi="http://www.w3.org/2001/XMLSchema-instance" xmlns:cfdi="http://www.sat.gob.mx/cfd/4" xsi:schemaLocation="http://www.sat.gob.mx/cfd/4 http://www.sat.gob.mx/cfd/4/cfdv40.xsd" Sello="e+EqmSeqMf1arNbGt2S9mhaA+0KAITAWJTU46xF/JvcF93Ivzn4IH9zkeFL7KWStLga gFo/yU8xxjimfSpCVKUCEm/UyipmtYApPFNAZumfCgYwJSMpoN4WZk48Do18GT6X3MKM4VzFzT0P+5XV2+pjrdYLF6NKL+9COTQPY1tFRMwOn+6 +45clqOHIMC2uv5ghvzOLBgPSAcUnmRjwIPWdtJ2Fvi4+ve7Se9N2eclxE/b2dFDQI/vHCzCXcVD8OYcDEz6nD7cAULgRiFv1IH9YQsxbRbRo40t5r1OVcDx hBOV6sU0rKK9LdkqfTxqj62ZFX6NWupmehsiC00fpA==" NoCertificado="00001000000511885277" Certificado="MIIF/DCCA+SgAwIbAgIUMDAwM DEwMDAwMDA1MTE4ODUyNzcwDQYJKoZihvcNAQELBQAwwGEMSAwHgYDVQQDBB8BVRPUKIEQUQ0Q0VSEIGSUNBRE9SQTEuMCwGA1UECgwlU0VSVkIDSU8gREUGQURNSU5JU1RSQUNJT04gVFJJQVUQVJQTEaMBGGA1UECwwRU0FULUFIUyBBdXR0b3JpdHkxKjAoBgkqhkiG9w0BCCQEWG2 NvbnRhY3RvLnRlY25pY2Y2F0LmdvYi5teDEmMCQGA1UECQwdQVYyUEhJREFMR08gNzcsIENPTC4gR1VfUJFUk8xJAMBgNVBBEMBTAA2MzAwMQ swCQYDVQQGEwJNDEZMBCGA1UECAwQQ0VIREFEIERFIE1FWWEIDTzETMBEGA1UEBwwKQ1VBUUUhURU1PQzEVMBMGA1UELRRMMU0FUOTcwnZa xTk4zMVVwwWgYJKoZihvcNAQkCE01yZXNwb25zYWJsZTogQURNSU5JU1RSQUNJT04gQ0V0VFBTCBERSBTRVJWSUNJT1MgVFJJQVUQVJQVJTT1MgQUw gQ09OVFJJQVZRU5URTAeFw0yMjAzMTQxNzE0TDAwFw0yMjAzMTQxNzE0TDAwMIHkMSIwIAYDVQQDEXIQU5CT1JOIEhFUK1BTK9TIFNBIERFIENW MSiWIAyDVQQpExlITQU5CT1JOIEhFUK1BTK9TIFNBIERFIENWMSiWIAyDVQQKExlITQU5CT1JOIEhFUK1BTK9TIFNBIERFIENWMSUwIwYDVQQtExxTSEU xOTA2MzBWMzcgLyBHQU1KODAwNzA1QUwYMR4wHAYDVQQFExUgLy8HQQU1KODAwNzA1SERGUk5SSMDgxFTATBGNVBA5TDFNIRTE5MDYzMFYzNz CCASiWdQYJKoZihvcNAQEBBQADggEPADCCAQoCggEBAleQjQ0wM8B6DcXhZRLSVwTbroWlwi/XmBVvYjvIvTz069qMa3xxoRzVII44Hx17n9EQh6okuTU v9FBsvGw7q70G2ETvd4q3cfmRzHBFABZHRskwr9HDtrCLIW4DRiaFznn505BOKyUj4G+n07rj/8ZTpkEw0GODTyyeZy6d3mBHxrf8nTVsL0M5y7b4zA Yh+E+y8rfdshLnOlzll2+8f9noor9/BzSld38AhPa6NmJ4/2iOtnjnpsJueW9tGrHMZ0JOb3wBXOHCqhNbv7Gkzll+fmBCIk8Yq1wWFEfBeNBgkINI/BaNdH xAIQaK08EaMi9vucUQ5wtNorm+Zsu9nnMCAwEAAAMdMBswDAYDVROTAQH/BAlwADALBgNVHQ8EBAMCBsAwDQYJKoZihvcNAQELBQAADggIBAD9 pQVZxAgCdgJIF0hH4+5X3IfVbcXGOcx4qmb6HaUttrMF3/t2ixkMyhoRb5kOxDVzgdSfjDW3SxaF5HWA3FSDvaQzdVQKgfTtXDbFupYjeoslLAtVCqop7X M/CaGuRqDgkj1bAUZqp5oJDePps3FF2UNBii4N1CSur1OXmykIYC/eehsJc+tU2MZ1ukH0A4MJirtuXXIleFD9s3boGJ6T87MAAIFXHT/MEFeVb7nirBly lwmaYt/Kj6ly/fkcE9ldQvd2iyigt3c3AhzcP4P4MBEor+x4Wq+mYllm/UqbMwBdVEOHrVcfeHJ6pQluKBA+F4MkCdQmd2KX56x1dAkf6aGYDormH1di1 kNI4if7tfzfkGjF3Gi/XL6TFI0MPwIMoaMuitBgU65+A0Rq7L3Lptx4xGY+cRpDTpjbC2W5XhqbeexEeU1IHqUKy39HcmPmtKL2iw+UzKcKaXcvH1rbZOm3G H8QZdaYLF901uw02LUczQZzUBNTBPzoY2PSHXGijf3Xq9k+sXVx9FXDTcbhNbnf5fhWF+1GunYZuDuwfbQtafe1Sg531+eRUIWQdz5WBK/pBcdwUk/9 HynhZuQuJyfw6mwwkzze7ndVweUEwdbzcluOYmKIUGwv6gw2dD9ginHuFB/mE+xAKhBtpHbvj4Ru087BFIOd3nNp/WD" Version="4.0" Serie="FTD A" Folio="9372482" Fecha="2025-04-11T09:57:15" FormaPago="28" SubTotal="290.52" Descuento="0.00" Moneda="MXN" TipoCambio="1" Total="337.00" TipoDeComprobante="I" Exportacion="01" MetodoPago="PUE" LugarExpedicion="06500">

<cfdi:Emisor Rfc="SHE190630V37" Nombre="SANBORN HERMANOS" RegimenFiscal="601"/>

```
<cfdi:Receptor Rfc="CEC921001SW6" Nombre="COLEGIO DE ESTUDIOS CIENTIFICOS Y TECNOLOGICOS DEL ESTADO DE
TLAXCALA" DomicilioFiscalReceptor="90010" RegimenFiscalReceptor="603" UsoCFDI="G03"/>
<cfdi:Conceptos>
<cfdi:Concepto ClaveProdServ="90101501" NoIdentificacion="9999999" Cantidad="1" ClaveUnidad="Q3" Unidad="SRV" Descripcion="Alimentos
preparados" ValorUnitario="290.52" Importe="290.52" Descuento="0.00" ObjetoImp="02">
<cfdi:Impuestos>
<cfdi:Traslados>
<cfdi:Traslado Base="290.52" Impuesto="002" TipoFactor="Tasa" TasaOCuota="0.160000" Importe="46.48"/>
</cfdi:Traslados>
</cfdi:Impuestos>
</cfdi:Concepto>
</cfdi:Conceptos>
<cfdi:Impuestos TotalImpuestosTrasladados="46.48">
<cfdi:Traslados>
<cfdi:Traslado Base="290.52" Impuesto="002" TipoFactor="Tasa" TasaOCuota="0.160000" Importe="46.48"/>
</cfdi:Traslados>
</cfdi:Impuestos>
<cfdi:Complemento>
<tfd:TimbreFiscalDigital xmlns:tfd="http://www.sat.gob.mx/TimbreFiscalDigital" xsi:schemaLocation="http://www.sat.gob.mx/TimbreFiscalDigital
http://www.sat.gob.mx/sitio_internet/cfd/TimbreFiscalDigital/TimbreFiscalDigitalv1.1.xsd" Version="1.1" UUID="FC95CB2B-559C-4BB1-83D1-
16D120F7B3FF" FechaTimbrado="2025-04-
```

11T10:00:15" RfcProvCertif="PRO170621R87" SelloCFD="e+EqmlSeqMf1arNbGt2S9mhaA+0KAITAWJTu46xF/JvCf93Iyzn4iH9zkeFL7KWStLgagFo/yU8xxjmSpCVKUCEm/UyijmtyApPFNAZurmfcGyWJSMpoN4WZk48Do18GT6X3MKM4VfzFTx0P+5XV2+pjrdYLF5J6Nkl+9COTQPY1tFRMwOn+6+45clqOHIMC2uv5ghvzOLBgPSAcUnmRjwIPWdtJ2fvi4+ve7Se9N2eclxE/b2dFDQI/vHCzCXCV8OYcDez6nD7cAULgRifv1iHYQsxbRbRo40t5r1OVCCdXhBOV6sU0rKk9Ldkqftxq62ZFX6NwupmehsiCO0fpa==" NoCertificadoSAT="00001000000518288286" SelloSAT="iqF2Ndn8gJohcnPVp+2W8eab2ZHvrrSGRRHf41+EDTHqjX1Z/WsgazFTVGQZ3/6i5H8CM3YUeSXTiW+T9VB2Imk4PtIF8r+1ulFPWWRhm1xKCSIFDoEH45NenV8BrF9U1BK6IVh16vm16GF8O7G/OF6IBNTzbjgGND7YLGCUR+yRV1iv14Wbnaco8LYzR/YyEQkxdK9dTp/BnhNI07G8tD+YhIEGsuGmsU0510cfvMLyya4ZwAJ00KToP8IBVBV6n6GpDf3Lgiky6sf3G6X4md39rLMa/VTyAQcs+DJK/FYI2v1BGHeH3Zj1StzCBmALkdjIWRt6zLrmw+ZckrwdFQ==" />

</cfdi:Complemento>

<cfdi:Addenda>

<fa:Datos xmlns:fa="http://admin.sanborns.com.mx/cfdi/v2" version="2.0" tipoDocumento="FACTURA" subdocumento="00010025018540904-2025-17920348" mail="atencionclientes@sanborns.com.mx" moneda="MXN" tipoCambio="1" cantidadConLetra="(* TRESCIENTOS TREINTA Y SIETE PESOS 00/100 M.N.

*)" status="1" IvaMx="46.48" totalIMx="337" subtotalSinDescuentos="290.52" subTotalIMX="290.52" dia="11" anio="2025" hora="10:00 a.

m." EtiquetaIdentificador="0010001202504090000250185410000" tienda="1" EtiExpedidoEn="EXPEDIDO EN SUCURSAL CIUDAD DE MEXICO, MADERO" EtiqCol1="Clave Pro/Ser" EtiqCol2="EAN PLU" EtiqCol3="Cantidad" EtiqCol4="CVE Unidad M" EtiqCol5="Unida D

Medida" EtiqCol6="Descripcion" EtiqCol7="Valor Unitario" EtiqCol8="Importe" EtiqCol9="Base 1" EtiqCol10="Base 2" EtiqCol11="Impuesto

1" EtiqCol12="Impuesto 2" EtiqCol13="Tipo Factor" EtiqCol14="Tasa 1" EtiqCol15="Tasa 2" EtiqCol16="Importe" EtiTasaIVA="EL IVA SE TRASLADA A LA TASA

16," EtiObservaciones="Observaciones" NoCia="1" EtiqtipoDocumento="FACTURA" descTotal="0" EtiEntregadoEn="" EtiImporteRetencion="" EtiRetencion="" IdentificadorArea="00010025018540904-2025-17920348" noProveedor="" Nota="Se expide la presente a petición del interesado, ya

que su importe se incluye dentro de la factura global diaria que se formula de acuerdo al artículo 37 del reglamento del código fiscal de la

Federación" numCliente="" Observaciones="0001,025,1854,09/04/2025 " pedidoCliente="" serie="FTDA" folio="9372482" MetodoPago="PUE-

PAGO EN UNA SOLA EXHIBICIÓN" RegimenFiscal="601-Régimen General de Ley Personas Morales" UsoCFDI="G03-Gastos en general" FormaPago="28-Tarjeta de débito" OrigenDocumento="Tienda" CiaNombre="SANBORN HERMANOS">

<fa:CadenaOriginal> </fa:CadenaOriginal>

<fa:CadenaOriginalITFD> | 1.1 | FC95CB2B-559C-48B1-83D1-16D120F7B3FF | 2025-04-

11T10:00:15 | PRO170621R87 | e+EqmlSeqMf1arNbGt2S9mhaA+0KAITAWJTu46xF/JvCf93Iyzn4iH9zkeFL7KWStLgagFo/yU8xxjmSpCVKUCEm/Uyijpm

tyApPFNAzumfcgYwJSMpoN4WZk48Do18GT6X3MKM4VfzFTx0P+5XV2+pjrdYLFsJ6Nkl+9COTQPY1fFRMwOn+6+45clqQHIMC2uv5ghvzOLBgPSAcU
nmRJwlpWdtl2fVl4+ve7Se9N2ecIxE/b2dFDQl/vHCzCXcVd8OYcDEz6nD7cAULgRiFv1iHYQsxbRbRo40t5r1OVcdXhBOV6sU0rKK9LdkqfTxqi62ZFX6N
Wupmehsic00fpA==|00001000000518288286||</fa:CadenaOriginalTFD>

<fa:AddendaComercial>

<fa:EntregadoEn nombre="" calle="" codigoPostal="" colonia="" estado="" localidad="" municipio="" noExterior="" noInterior="" pais="" referencia="">

<fa:ExpedidoEn nombre="CIUDAD DE MEXICO, MADERO" calle="AV. FRANCISCO I.

MADERO" codigoPostal="06500" colonia="CENTRO" estado="CIUDAD DE

MEXICO" localidad="CUAUHTEMOC" municipio="CUAUHTEMOC" noExterior="4" noInterior="" pais="MEXICO" referencia=""/>

<fa:Totales subtotalSinDescuentos="290.52" subtotalConDescuentosSinIva="290.52" totalIx="337" cantidadConLetra="(* TRESCIENTOS TREINTA
Y SIETE PESOS 00/100 M.N. *)"/>

<fa:Subtotales>

<fa:Subtotal Impuesto="IVA" Tasa="16" Ley="SUB-TOTAL VENTA" Importe="290.52"/>

</fa:Subtotales>

<fa:Detalles>

<fa:Detalle descripcion="Alimentos

preparados" cantidad="1" valorUnitario="290.52" importe="290.52" descuentoDet="0" unidad="SRV" clave="9999999" division="7001" claveUni
dad="Q3" Pedimento="" ClaveProdServ="90101501" ObjetoImp="02" Base1="290.52" impuesto33_1="002" TipoFactor33_1="Tasa" tasaCuota33
_1="0.160000" importetasa33_1="46.48" Base2="" impuesto33_2="" TipoFactor33_2="" tasaCuota33_2="" importetasa33_2=""/>

</fa:Detalles>

<fa:DomicilioCia Calle="LAGO ZURICH" NumeroExterior="245" NumeroInterior="EDIFICIO PRESA FALCON PISO 7" Colonia="AMPLIACION
GRANADA" Localidad="MIGUEL HIDALGO" Municipio="MIGUEL HIDALGO" Estado="CIUDAD DE MEXICO" Pais="MEXICO" CodigoPostal="11529"/>

<fa:DomicilioCte Calle="Presa Salinillas" NumeroExterior="245" NumeroInterior="" Colonia="Granada" Localidad="miguel hidalgo" Municipio="miguel hidalgo" Estado="CDMX" Pais="México"CodigoPostal="11529"/>

</fa:AddendaComercial>

</fa:Datos>

</cfdi:Addenda>

</cfdi:Comprobante>

SOLO



Sanborns

R.F.C SHE-190630-V37

LAGO ZURICH #245 EDIFICIO PRESA FALCON PISO
7, COL. AMPLIACION GRANADA C.P 11529
DEL MIGUEL HIDALGO, CIUDAD DE MEXICO
DEL REGIMEN GENERAL DE LEY
PERSONAS MORALES
SANBORN HERMANOS, S.A. DE C.V.
UNIDAD SANBORNS MADERO
AV. FRANCISCO I. MADERO 4
COL. CENTRO CUAUHTEMOC
C.P. 06500, CIUDAD DE MEXICO

PAELLA A LA VALENCIANA SOLA
239 295.00 I
LIMONADA A LA YERBABUENA
711 42.00 I
DE PERSONAS 1
CHECK 6659412
VENDEDORA 56

TOTAL \$337.00
Trescientos Treinta y Siete pesos 00/100
PROSA \$337.00

Debit Mastercard
AID:A0000000041010
ARQC:74796B77D8C0BA0D
TARJETAHABIENTE :NOMINA
I01
CHIP EN PINPAD
*****5664
COMPRA
APROBADA
AUTORIZACION # AA 032635
TRANS. #: 1854
09-04-25 18:40:37

AFILIACION: 842781

COPIA DEL CLIENTE



No. de Ticket:

000125185400020187

SI USTED REQUIERE FACTURA INGRESAR
facturaelectronica.sanborns.com.mx
O ESCANEE EL CODIGO QR



CUENTA CON 30 DIAS NATURALES
PARA EMITIR SJ FACTURA

ART. 2 RODRIGUEZ VAZQU, JESSICA
FECHA: 09-04-25 HORA: 18:40:46 TRANS: 1854
OPERADOR: 625527 TERMINAL: 25 TIENDA: 0001



RESTAURANTES TOKS
 R.F.C.: RTO840921RE4
 AV. EJERCITO NACIONAL MEXICANO No. 769
 TORRE B PISO 10
 COL. GRANADA,
 DELEG. MIGUEL HIDALGO,
 CIUDAD DE MXICO, MXICO, C.P. 11520
 TEL: 21-22-57-00
 Régimen Fiscal: 601

SUCURSAL

443
 VIADUCTO 515
 Viaducto Rio de la Piedad 515
 Granjas Mexico
 Iztacalco, Ciudad de Mexico
 Mexico,
 08400

FACTURA

SERIE: TINEBDF
 FOLIO: 10523730

FECHA

Mexico, Ciudad de Mexico
 2025-04-11 10:15:13

NÚMERO DE SERIE DE CERTIFICADO DEL EMISOR: 00001000000713928992
 FOLIO FISCAL: FD2C9362-2F8D-4F57-ADA8-14A44661CC5F
 NÚMERO DE SERIE DEL CERTIFICADO DEL SAT: 00001000000711914678
 FECHA Y HORA DE CERTIFICACIÓN: 4/11/2025 10:15:15 AM

DATOS FISCALES DEL CLIENTE

R.F.C.: COLEGIO DE ESTUDIOS CIENTIFICOS Y TECNOLOGICOS DEL ESTADO DE TLAXCALA
 CEC9210013W6
 CALLE: BOULEVARD REVOLUCION
 NUMERO EXT.: 30 NUMERO INT.:
 COLONIA: SAN BUENAVENTURA ATEMPAN
 DELEG/MUNICIPIO: TLAXCALA
 CODIGO POSTAL: 90010
 LOCALIDAD: TLAXCALA TLAXCALA DE XICOTENCATL
 ESTADO, PAÍS: TLAXCALA, MXICO
 USO DEL CFDI: G03
 RÉGIMEN FISCAL: 603
 RFC EXTRANJERO: Residencia Fiscal :

CANT.	DESCRIPCIÓN	UNIDAD	VALOR UNIT.	TOTAL
1	PLUTKS-90101501-CONSUMO DE ALIMENTOS	E48-SERVICIO	317.24	317.24

Impuestos trasladados

Tipo Factor: Tasa, Impuesto: 002, Tasa : 0.160000, Importe : 50.76

CADENA ORIGINAL DEL COMPLEMENTO DE CERTIFICACIÓN DIGITAL DEL SAT

||1.1|FD2C9362-2F8D-4F57-ADA8-14A44661CC5F|2025-04-11T10:15:15|SST060807KU0|B9/5q7KHxeUqqNRGCMF4wp4IPOKuvBqPKKvswHxDobsqVnFv0hysRab10e8bFW+Bxnz:zeeHipcYqqKDruS9vV6k3eITktCSNW1/rgAi8beJutu5HmYvJeRjLruEzRel/GWqt13hg2F1jL30vAfUMRzQphn7b/cLHzjBSVms1N21MnK5ocFwRhUtuv;1RxfYIsCwppGRx3DD+MMPQLzL3tNCsuqxnd+e3t21DJAUmIPUUrDTB6YM5vEYySSbmnNvCw2G6gp4bXvicF6t3MNR/ndTBEjZ2qn/Wfozcm162lagscQFkJHvTnj2DnIT0eYqtEpQ87hMYPhhsWgPslc6A==|0000100000711914678||

CONSUMO TICKET(S) A 159424

Formas de pago en este comprobante 01

MÉTODO DE PAGO: PUE

FORMA DE PAGO: 01

Consumo al 0.160000%	317.24
SubTotal:	317.24
Descuento:	0.00
Importe Neto:	317.24
Iva 0.160000%:	50.76
Total:	368.00

Importe con letra

TRESCIENTOS SESENTA Y OCHO PESOS 0/100 MN.

Pago en una sola exhibición

Sello Digital del CFDI

B9/5q7KHxeUqqNRGCMF4wp4IPOKuvBqPKKvswHxDobsqVnFv0hysRab10e8bFW+Bxnz:zeeHipcYqqKDruS9vV6k3eITktCSNW1/rgAi8beJutu5HmYvJeRjLruEzRel/GWqt13hg2F1jL30vAfUMRzQphn7b/cLHzjBSVms1N21MnK5ocFwRhUtuv;1RxfYIsCwppGRx3DD+MMPQLzL3tNCsuqxnd+e3t21DJAUmIPUUrDTB6YM5vEYySSbmnNvCw2G6gp4bXvicF6t3MNR/ndTBEjZ2qn/Wfozcm162lagscQFkJHvTnj2DnIT0eYqtEpQ87hMYPhhsWgPslc6A==

Sello del SAT

mK14smR9312NBDRp8ayyQstXTYK1Gh7E5Jf2hYuNKCp rKxR27c4HmTuuda5FhX1krrTah72Kk4FwUGG-x-UwDni4ByV1S0mX99224g0nIhni9Wwqjy9rptHvOMXcc942gva-C4AAInhugkbCP6iicZzc/u/tyXwWgqcaPEXQvU1peSWATFjdxu2CUR75MxexebqN/2F7tWR90kc7e8yCqk/S1rFTw5mV1SkBnd0dp9vysU8Uzv;3v12eLzXGUCWwXt3Hx9gTK085+P+YFYVLQF;3EN1011F0Fh;XexhJw27+COQ36vDF/U89m25d4QPSRFA==



```
<cfdi:Receptor Rfc="CEC921001SW6" Nombre="COLEGIO DE ESTUDIOS CIENTIFICOS Y TECNOLOGICOS DEL ESTADO DE
TLAXCALA" DomicilioFiscalReceptor="90010" RegimenFiscalReceptor="603" UsoCFDI="G03"/>
<cfdi:Conceptos>
<cfdi:Concepto ClaveProdServ="90101501" NoIdentificacion="PLUTKS" ClaveUnidad="E48" Unidad="SERVICIO" Descripcion="CONSUMO DE
ALIMENTOS" ObjetoImp="02" Cantidad="1" ValorUnitario="317.24" Importe="317.24" Descuento="0.00">
<cfdi:Impuestos>
<cfdi:Traslados>
<cfdi:Traslado Impuesto="002" TipoFactor="Tasa" Base="317.24" TasaOcuota="0.160000" Importe="50.76"/>
</cfdi:Traslados>
</cfdi:Impuestos>
</cfdi:Concepto>
</cfdi:Conceptos>
<cfdi:Impuestos TotalImpuestosTrasladados="50.76">
<cfdi:Traslados>
<cfdi:Traslado Impuesto="002" TipoFactor="Tasa" Base="317.24" TasaOcuota="0.160000" Importe="50.76"/>
</cfdi:Traslados>
</cfdi:Impuestos>
<cfdi:Complemento>
<tfd:TimbreFiscalDigital xmlns:tfd="http://www.sat.gob.mx/TimbreFiscalDigital" xsi:schemaLocation="http://www.sat.gob.mx/TimbreFiscalDigital
http://www.sat.gob.mx/sitio_internet/cfd/TimbreFiscalDigital/TimbreFiscalDigitalv11.xsd" Version="1.1" UUID="FD2C9362-2F8D-4F57-ADA8-
14A44661CC5F" FechaTimbrado="2025-04-
```

11T10:15:15" RfcProvCertif="SST060807KU0" SelloCFD="B9/5q7KHxeUqqNRGCMF4wp4IPOKuvBqPKKvswHxDobsqVnFv0hysRab10e8bFW+Bxnrz
eeHlpcYqqKDruS9vV6k3eITktCSNW1/rgAi8beJUtu5HmYvJeRjLruEzRel/GWqti3hg2FjL3OvAfuMRzQphn7b/cLHzjBSVms1N21MnK5ocFwRhUtuVjIRx
fYIsCwppGRx3DD+MMIPLzL3tNCsuqxnd+e3tZIDJAUmIPUUrDTB6YM5vEYySSbmnNvCw2G6qp4bXvicF6t3MNR/ndTBEJZZqn/WfozcMi6ZlagscQFKj
HvTnj2DnIT0eYqtEpQS7hMYYPhhsWGpSlc6A==" NoCertificadoSAT="00001000000711914678" SelloSAT="mjKl4smr89BiZNBDRpBayyQstXTYKIGh7
E5JfzhVuNKCxrKxRZ7u4Hmluwdsm5FhXlkrTsH72Wk4FwUGZnx+UzwDni4ByVISV0mX99224q0xnlhni9MwqujV9rpThvQMXXcC842gxa+C4AXZnHug
kbOFr6iizZzc/u/tqyXwNqgcsPFXQxU1pe9WATFjdXuzQUR75MzxeebggN/2F7tWqR90kc7o8gQpk/SlrPTW5mVIsk8ndOdp9vysU8UzvzjSvizeLrXGUDW
Xwxt3Hx9gXtk08S+uP+YFVVLQFy3EN1OIIIFODPhiXexhJwY7+CZQ36vDP/U89mzEsD4QPSRRA==" />

</cfdi:Complemento>

</cfdi:Comprobante>

Resimen General de Ley de Personas Moral
RESTAURANTES TOKS, S.A. DE C.V.
R.F.C. RT0840921RE4
SUC. 443 VIADUCTO
Viaducto Rio de la Piedad 515
Granjas Mexico
Iztacalco
Iztacalco, Ciudad de Mexico
08400 Ciudad de Mexico

FOLIO : A 159424
VEND. : CUAMANTZI/ORTIZ/CATALINA [188833
MESA : 35 1 PERSONAS
FECHA : MIO 09 ABR 25 11:32 AM

ALIMENTOS	368.00
----- PAGOS -----	
EFFECTIVO (M.N)	400.00
EFFECTIVO (M.N)	-32.00

368.00

(TRESCIENTOS SESENTA Y OCHO
PESOS 00/100 M.N)

IVA : 50.76 NETO : 317.24
09-04-2025 11:32 C165092 CID12627TC1

CAJA # 5
Consulta nuestro aviso de privacidad en
www.toks.com.mx

En caso de requerir Factura Electronica
la podras solicitar en el momento del
pago del consumo

A COMER CLUB
En este consumo puedes acumular hasta
(18) punto(s).
Conoce mas y regístrate en:
acomerclub.com.mx

***** Datos para Factura *****
* Ticket : 45756443500800 *
* ~~A~~ Monto : 368.00 *



¡Enviaste una transferencia!



Comprobante

Enviaste \$573.00 MXN 
por el concepto "Transferencia a Participacion Estatal".

PE

Participacion Estatal
BBVA MEXICO - CLABE **7373

Fecha y hora de operación	15/Abr/2025 - 16:25
Cuenta origen	CTA **6127
Banco	BBVA MEXICO
Estatus de la operación	Exitosa
Ref. SuperMóvil	2638024
Tipo de operación	SPEI
RFC cliente Santander	PESR8102012A5