

COLEGIO DE ESTUDIOS CIENTÍFICOS Y TECNOLÓGICOS DEL ESTADO DE TLAXCALA
DIRECCIÓN PLANEACIÓN
CONTROL PRESUPUESTAL

DACT-359/25 CONT

Folio presupuestal: 000162	Institución:
	CECYTE: X EMSAD

Hoja 1 de 1
TRAMITE: Comprobación de gastos (viáticos) de 1 asesor.

Plantel o Área que Solicita: Dirección Académica	Orden de compra:	Póliza de Comprometido:
Nombre y Firma del Responsable: Lic. Pastor Flores Cuamatzi	Proyecto No. 5	Número de Actividad del Proyecto: 2.1
Fecha de Solicitud: 07 de mayo de 2025	Mes de Ejecución: abril	Fecha de Recepción: 9 mayo 2025

Justificación: Se realiza la comprobación de gastos en viáticos de 1 asesor que asistieron como Delegación Tlaxcala, al Festival Académico Nacional de los CECyTE's 2025, los días 01, 02, 03 y 04 de abril del presente año, llevado a cabo en la Ciudad de Valladolid Yucatán.	Fuente de Financiamiento:			
	Federal	Estatal	Participación Estatal	Otro
			X	

Núm.	Concepto (Descripción)	Unidad de Medida	Cantidad	Partida	Nombre de Partida	Techo Presupuestal	Importe Ejercido
1	Comprobación de viáticos por la cantidad de \$ 2,700.00 a la cuenta No. 56827915148 con cuenta clave: 014830568279151488 de la institución bancaria: Santander del Mtro. Aldo Zamudio Morales, con No de Empelado: 1552 y RFC: ZAMA80120668A.	Servicio	1	3751	VIATICOS EN EL PAIS	\$ 2,700	2,117
					Deposito	583	
TOTAL.			1				

TLAXCALA
Responsable del Proyecto

Lic. Enrique Portillo Cisneros
Director Académico

Validó

Mtra. Isabel Gabriela del Razo Becerra
Directora de Planeación

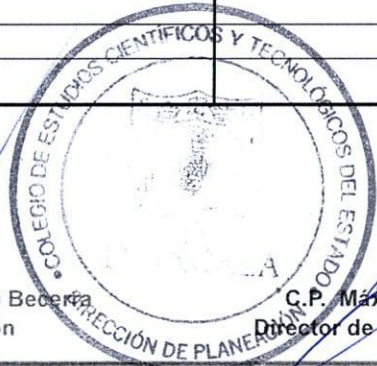

Autorizó

C.P. Máximo Oscar Luna Capilla
Director de Administración y Finanzas



COLEGIO DE ESTUDIOS CIENTÍFICOS Y TECNOLÓGICOS DEL ESTADO DE TLAXCALA

DIRECCIÓN DE PLANEACIÓN

Oficio Núm. D.P./CECyTE/0537/2025

Asunto: Asignación Presupuestal

Tlaxcala de Xicotécatl, Tlax., a 09 de mayo del 2025.

C.P. Maximo Oscar Luna Capilla
Director de Administración y Finanzas
P r e s e n t e

En seguimiento a la tarjeta Núm. D.A./CECyTE/0351(2)/2025. Por este medio informo que el requerimiento de comprobación de gastos por concepto de viáticos del Mtro. Aldo Zamudio Morales quien fué asesor de los estudiantes que participaron en el Festival Académico Nacional, en Valladolid Yucatán, cuenta con la siguiente disposición presupuestal, por lo que se anexa al presente el Formato de Control Presupuestal **CECyTE** con número **0162**, con aplicación al presupuesto de **Recurso de Participación Estatal**, con un techo presupuestal de **\$2,700.00** (Dos mil setecientos pesos 00/100 M.N.), para el trámite administrativo correspondiente.

Nota: Es importante hacer mención que en caso de que el techo presupuestal no se ajuste al presupuesto requerido para la contratación de bienes y/o servicios el área requirente deberá solicitar la suficiencia presupuestal.

Sin más por el momento, reciba un cordial saludo.

Atentamente
¡Educación, ciencia y tecnología, fortaleza para el futuro!

Mtra. Isabel Gabriela Del Razo Becerra
Directora de Planeación de CECyTE-EMSaD

C.c.p.- Mtro. Blas Marvin Mora Olvera. - Director General del CECyTE-EMSaD. Para su superior conocimiento.
C.c.p.- Archivo.
LMC/ifch





COLEGIO DE ESTUDIOS CIENTÍFICOS Y TECNOLÓGICOS DEL ESTADO DE TLAXCALA

DIRECCIÓN ACADÉMICA

Oficio. D.A/CECyTE/0351(2)/2025

Asunto: Comprobación de Gastos en Viáticos.

Tlaxcala de Xicohténcatl Tlax., a 07 de mayo de 2025.

Mtra. Isabel Gabriela del Razo Becerra

Directora de Planeación de CECyTE-EMSaD

P R E S E N T E

Por este medio y con la finalidad de **comprobar el recurso del cuadro de control presupuestado, ministrado por concepto de viáticos** por la cantidad de \$2,700.00 (Dos Mil Setecientos pesos 00/100 M.N.) del Mtro. Aldo Zamudio Morales, como asesor de la Delegación de estudiantes de Tlaxcala que asistieron los días 01, 02, 03, 04, 05 y 06 de abril de 2025 a la ciudad de Valladolid. Yucatán, con motivo del **Festival Académico Nacional de los CECyTE's 2025** de CECyTEs-DGB, anexo al presente la siguiente documentación:

- Cuadro de Control Presupuestal.
- Convocatoria.
- Oficio de Comisión.
- Reporte de Gasto Semanal
- Folio y XML: **14547**
- Folio y XML: **A-44198 / A-44200**
- Folio y XML: **A-44253**
- Folio y XML: **A-44287 / 4214 S**
- Folio y XML: **1618**
- Folio y XML: **128161**
- Evidencias fotográficas.
- Baucher de reembolso por la cantidad de **\$ 583.00**

01 de abril de 2025
 02 de abril de 2025
 03 de abril de 2025
 04 de abril de 2025
 05 de abril de 2025
 06 de abril de 2025

Sin más por el momento, reciba un cordial saludo.

Atentamente

¡Educación, ciencia y tecnología, fortaleza para el futuro!



Lic. Enrique Portillo Cisneros
Director Académico de CECyTE



COLEGIO DE ESTUDIOS CIENTÍFICOS
DEL ESTADO DE TLAXCALA
DIRECCIÓN ACADÉMICA



C.c.p/ C.P. Máximo Oscar Luna Capilla – Director de Administración y Finanzas de CECyTE-EMSaD. Para su conocimiento Archivo.

RF/C/ghx

Bldv. Revolución 30 , Tlaxcala de Xicohténcatl, Tlaxcala. Tel. 46 89200 (ext. 2021)



@cecytetlaxcala



@TlaxcalaEMSaD

www.cecytlax.edu.mx

OFICIO DE COMISIÓN

FECHA:

28 DE MARZO DE 2025

RESPONSABLE DEL DEPARTAMENTO: ING. EDGAR GUTIERREZ BAUTISTA

DATOS DEL COMISIONADO:

NOMBRE:	MVZ. ALDO ZAMUDIO MORALES
RFC:	ZAMA80120668A
PUESTO:	DOCENTE
LUGAR DE ADSCRIPCIÓN:	PLANTEL 12 ATOTONILCO
No. DE EMPLEADO	1552

LUGAR DE LA COMISIÓN: CIUDAD DE VALLADOLID, ESTADO DE YUCATAN

PERIODO DE LA COMISIÓN: DEL 1 AL 4 DE ABRIL DE 2025

MOTIVO DE LA COMISIÓN: FESTIVAL ACADEMICO NACIONAL

DOCUMENTACIÓN QUE SE ANEXARA COMO
SOPORTE Y VALIDACIÓN A LA COMISIÓN

OFICIO DE COMISIÓN

OBSERVACIONES:

ESTE DOCUMENTO SE DEBERÁ PRESENTAR EN EL ÁREA ADMINISTRATIVA
EN UN PLAZO NO MAYOR DE 48 HRS.

COMISIONADO

MVZ. ALDO ZAMUDIO MORALES
DOCENTE



COLEGIO DE ESTUDIOS CIENTÍFICOS
Y TECNOLÓGICOS DEL ESTADO
PLANTEL ATOTONILCO
CLAVE: 29ETC1012Q

AUTORIZÓ

ING. EDGAR GUTIÉRREZ BAUTISTA
DIRECTOR DEL PLANTEL



COLEGIO DE ESTUDIOS CIENTÍFICOS Y TECNOLÓGICOS DEL ESTADO DE TLAXCALA
DIRECCIÓN ACADÉMICA
REPORTE DE GASTO SEMANAL

DIRECCIÓN O DEPARTAMENTO: DIRECCIÓN ACADÉMICA.

NOMBRE: MTR. ALDO ZAMUDIO MORALES.

CARGO: DOCENTE.

No. DE EMPLEADO: 1552.

FECHA DE COMISIÓN: DEL 01 AL 06 DE ABRIL DE 2025.

MEDIO DE TRANSPORTE:



KILOMETRAJE INICIAL _____ KILOMETRAJE FINAL _____

RECIBÍ. \$2,700.00

(Dos Mil Setecientos 00/100 M.N.)



FOLIO VALE CAJA:



BANCO



No. CHEQUE

CUENTA CLABE: 014830568279151488

BANCO: SANTANDER

REPORTE DE LA COMISIÓN: Responsable de la Delegación que participo en el Festival Académico Nacional de los CECyTE's 2025, en la Ciudad de Valladolid Yucatán.

FECHA	CONCEPTO	31/03/2025	01/04/2025	02/04/2025	03/04/2025	04/04/2025	05/04/2025	06/04/2025	TOTAL
		LUNES	MARTES	MIÉRCOLES	JUEVES	VIERNES	SÁBADO	DOMINGO	
HOSPEDAJE									
ALIMENTOS			\$ 299. ³²	\$ 600. ⁰¹	\$ 240. ⁰⁰	\$ 608. ⁰⁰	\$ 300. ⁰⁰	\$ 69. ⁶⁷	\$ 2,117. ⁰⁰
PEAJE									
PASAJES									
TAXI									
ESTACIONAMIENTO									
OTROS (ESPECIFIQUE)									
TOTAL, VIÁTICOS			\$ 299.³²	\$ 600.⁰¹	\$ 240.⁰⁰	\$ 608.⁰⁰	\$ 300.⁰⁰	\$ 69.⁶⁷	\$ 2,117.⁰⁰
IMPORTE RECIBIDO									\$ 2,700.⁰⁰
SALDO A CARGOFAVOR									\$ 583.⁰⁰

(Firma manuscrita)

MTR. ALDO ZAMUDIO MORALES

NOMBRE Y FIRMA DEL COMISIONADO

TLAXCALA



LIC. ENRIQUE PORTILLO CISNEROS

AUTORIZADO DE ESTUDIOS CIENTÍFICOS
NOMBRE Y FIRMA DEL JEFE INMEDIATO

DIRECCIÓN ACADÉMICA



RESTAURANT MAYA

RFC emisor: VIFG890521JY4	Folio fiscal: 7E214162-A47D-4178-B73E-75B8213EDC07
Nombre emisor: GIOVANNA PATRICIA VIDAL FAVIEL	No. de serie del CSD: 00001000000515919886
Folio: 14547	Serie: A
RFC receptor: CEC921001SW6	Código postal, fecha y hora de emisión: 96394 2025-04-02 04:44:54
Nombre receptor: COLEGIO DE ESTUDIOS CIENTIFICOS Y TECNOLOGICOS DEL ESTADO DE TLAXCALA	Efecto de comprobante: Ingreso
Código postal del receptor: 90010	Régimen fiscal: Personas Físicas con Actividades Empresariales y Profesionales
Régimen fiscal receptor: Personas Morales con Fines no Lucrativos	Exportación: No aplica
Uso CFDI: Gastos en general.	

Conceptos

Clave del producto y/o servicio	No. identificación	Cantidad	Clave de unidad	Unidad	Valor unitario	Importe	Descuento	Objeto impuesto		
90101501	01	1.00	E48	Unidad de servicio	258.62	258.62		Si objeto de impuesto.		
Descripción: CONSUMO DE ALIMENTOS DEL 1/04/2025					Impuesto	Tipo	Base	Tipo Factor	Tasa o Cuota	Importe
Número de pedimento					IVA	Traslado	258.62	Tasa	16.00%	41.38
Número de cuenta predial										

Moneda: Peso Mexicano	Subtotal	\$ 258.62
Forma de pago: Tarjeta de débito	Impuestos trasladados	\$ 41.38
Método de pago: Pago en una sola exhibición	Total	\$ 300.00
Condiciones de pago: Tarjeta de 6		<i>299.38</i>

Sello digital del CFDI:

KaUPgpAl+u7WN7ALO/6dx9qIUeO1MjYNGIF4f0LpdgZn7PBGR3spdAhegPm4oy/CeAAKHIRIj+Jjt51q0iA1QpdMctMiM+5i3Hp6bTewoUR7aSt/bkBDUIC+kJeuGAuoAS5R15iGcKjy+C+Q/C2ZMBmvc726AMpNWzKBSZEyJUd93RrPIkikiG2QGFRki5BtJS45GLmGuSE5Qhc47GO4jQrBMdldLk4SK9w+5+g+7+xR78qDsC8VXO2AHYH0Xqbfpv+94ApgaEI7NAc9gs9fbCennQIJwFwLoZ8eNr7rDZnXS+WIWbMDivTu1ryZOpNPk7cRN3W9vQcpTxPMQfehAw==

Sello digital del SAT:

OhEVKbQonpSxKXY1hnq2H7p9ACoxkDu3gxKhPkzoKgYwNfr/iYH2Ry5XXwmFssxHf+KCHG2MuTfyn/0cFC+uinoowz/VC/GyqAl6f7e3i1YJo0XBa1ZFmuct4R8W9UZkKso/rOIU+8BB9pteCpt6l9mz6h/mL2RTh8cZygKdum1NC5TL7R2yZRZib06yEDByQst+Tfr2HzjplnD6NeVlidDBpc1Xv0Yya92D7XGxp/0d77PG/swcftonXiweFHL5wYj8w8BBK7RltdGEThFjhrPuAEe6XPbEewvIKRsa5FYQdK1DOMBYO/t4uMvQEaGldbSRlbiQ7s4l2culiDk4g==

Cadena Original del complemento de certificación digital del SAT:

||1.1|7E214162-A47D-4178-B73E-75B8213EDC07|2025-04-02T04:45:12|SAT970701NN3|KaUPgpAl+u7WN7ALO/6dx9qIUeO1MjYNGIF4f0LpdgZn7PBGR3spdAhegPm4oy/CeAAKHIRIj+Jjt51q0iA1QpdMctMiM+5i3Hp6bTewoUR7aSt/bkBDUIC+kJeuGAuoAS5R15iGcKjy+C+Q/C2ZMBmvc726AMpNWzKBSZEyJUd93RrPIkikiG2QGFRki5BtJS45GLmGuSE5Qhc47GO4jQrBMdldLk4SK9w+5+g+7+xR78qDsC8VXO2AHYH0Xqbfpv+94ApgaEI7NAc9gs9fbCennQIJwFwLoZ8eNr7rDZnXS+WIWbMDivTu1ryZOpNPk7cRN3W9vQcpTxPMQfehAw==|00001000000705250068||

RFC del proveedor de certificación: SAT970701NN3 Fecha y hora de certificación: 2025-04-02 04:45:12
 No. de serie del certificado SAT 00001000000705250068



<?xml version="1.0" encoding="utf-8"?>
<cfdi:Comprobante xsi:schemaLocation="http://www.sat.gob.mx/cfd/4 http://www.sat.gob.mx/sitio_internet/cfd/4/cfdv40.xsd"
Version="4.0" Serie="A" Folio="14547" Fecha="2025-04-02T04:44:54"
Sello="KaUPgpAl+u7WN7ALO/6dx9qIUeO1MjYNGIF4f0LpdgZn7PBGR3spdAhegPm4oy/CeAAKHIRIj+Jjt51q0iA1QpdMCtMiM+5i3Hp6b
TewoUR7aSt/bkBDUiC+kJeuGAuoAS5R15iGcKjy+C+Q/C2ZMBmvc726AMpNWzKBSZEyJUd93RrPikkkig2QGFrKi5BtJS45GLmGuSE5Qhc
47GO4jQrBMDldLK4SK9w+5+g+7+xR78qDsC8VXO2AHYH0Xqbfpv+94ApgaEI7NAc9gs9fbCennQIjwFwLoZ8eNr7rDZnXS+WIWbMDivTu
1ryZOpNPk7cRN3W9vQcpTxPMQfehAw==" FormaPago="28" NoCertificado="00001000000515919886"
Certificado="MIIGSjCCBDKgAwIBAgIUMDAwMDEwMDAwMDA1MTU5MTk4ODYwDQYJKoZIhvcNAQELBQAwggGEMSAwHgYDVQOQDD
BdBVVRPUkieQUQgQ0VSVEIGSUNBRE9SQTEuMCwGA1UECgwU0VSVkIDSU8gREUgQURNSU5JU1RSQUNJT04gVFJQJVUQVJQTEaMB
gGA1UECwwRU0FULUUFUyBBdXR0b3JpdHkxKjAoBgkqhkiG9w0BCQEWG2NvbhRhY3RvLnRlYy25pY29Ac2F0LmdvYi5teDEmMCQGA1UE
CQwdQVYUeHJREFMR08gNzcsIENPTC4gR1VFUjUk8xZjAMBgNVBBEMBTA2MzAwMQswCQYDVQQGEwJNWDEZMBCGA1UECAwQQ0
IVREFEIERFIE1FWEIDTzETMBEGA1UEBwwKQ1VBVUHUURU1PQzEVMBMGA1UELMMU0FUOTcwNzAxTk4zMVwwWgYJKoZIhvcNAQKCE
01yZXNwb25zYWJsZTogQURNSU5JU1RSQUNJT04gQ0VOVFJBTCEBRSBTRVJWSUNJT1MgVFJQJVUQVJQTEaMBgNVBEMBTA2MzAwMQswCQYDVQQGEwJNWDEZMBCGA1UECAwQQ0
RTAeFw0yMjEwMjkwMDAwMTBaFw0yMjEwMjkwMDAwMTBaMIMHMSAwJQYDVQQDEw5HSU9WQU5OQSBBQVRSSUNJQSBSURBTC
BGQVZJRURUwXZjAlBgNVBCKThkdJ1ZBTk5BIFBVFjQ0BIFZJREFMIEZBVkFTDEnMCUGA1UEChMeR0IPVkfOTkEgUEFUUkIDSUEgVklEQ
UwgRkFWSUVMQSwCQYDVQQGEwJNWDEnMCUGCSqGSIb3DQEJARYcmVzdGF1cmFtYXh1bGhhdG1haWwY29tMRYwFAYDVQQTE
w1WSUZODkwnTixSlk0MRswGQYDVQQFExJWSUZODkwnTixTVzArFZWMDAwggEiMA0GCSqGSIb3DQEBAQUAA4IBDwAwggEKAol
BAQCHkyQoXsjzBLjuQXPz+6mC938sClD/qAESZALpxIJP+Oe2nX6gNuNkkKNsLCCuLaEzKnewVkoID3TcSZkOqkXc6OMxZlukumWwoq7JTL
p9Pc/ss61VhSofwnzknI2GOR7W5pQsWIkFJU0WNaIpuQcn1qtflsLFletyVQXa5x67Be9uL6wTMUKJdcoioppKV1QRPhfvOygWyuAIZ+i4Kt
eFOUryY6ypO4uZ4VpBhhYUihR5gkxdGNIERrWq02tQa99it9M6uhXB5DDoBHCr/NC7rq/bKTb5CW3xmBxfnHffpPzCjAaH8VYUyAoo+Lf
0E22tzzd6sNA61j7XLKz89/AgMBAAGjTzBNMAwGA1UdEwEB/wQCMAAwCwYDVR0PBAQDAgPYMBEGCWCsAGG+EIBAQQEAWiFoDA
dBgNVHSUEFjAUBggrBgEFBQcDBAYIKwYBBQUHAwIwDQYJKoZIhvcNAQELBQADggIBACNTmPRczGgBYwKSPYmDQFNu4kyRAHqvTVfuzZ
NTUj2UvEwag5qVEDhSfmjgvH+TLjjUtrDvuhsaqt9mVcyGcs/eLNHyWDpb6L79g4v03E95aam6UNyjGqd3yw6L5ZN040JrgqRSAosv5SPHN
qauVGAKM1ive95SdB8TH9zAKh8i+F8uQpw6iPfGehVCT6OCWZyhbafXKx+q65hVaBmHrBDRKOA3xpGAr9ajw0HeDirQOAmV+6be6
5ASHAKC1K0nqImXWnhFDhgECL+Mi57E6OYF0SjQ+UDD7OvlzppeYzAqYGza0YGNRJS4f41f1Zz0tcgUPgqCpmmKrBofLY84AAiMznsHFTN
kh5ZR0p0y8cdkIB6gWL14Csh+aLmy3yoWGB5JijR3aC2xA4n7frhkwBgx06NrsPOYXQRqMdY1+lzlZfefPjRLg686qGZBIZpyLKRjulLHmN3s
m9IPrVL+CAz3oS3kQmDy5Jj5m3jFIsHi8FbIIObOTbqFIBTa+ECTbeWpv3Uf6D21jpr2wxGzR7M5wLpr11Bnjp38+t/kWqa4ZoXnZfxFIFCVf
dNn432F8TvFKIY/dZvosuolOFsbed/pqEf8qpn+U1Wy97MY/fjgJ5rd9MOz7j6U3tkS6wzm0l6hUTTjydzTwwLct1Je3/3hLH76wJmwOTMAS
qf" CondicionesDePago="Tarjeta de 6" SubTotal="258.62" Moneda="MXN" Total="300.00" TipoDeComprobante="I"
Exportacion="01" MetodoPago="PUE" LugarExpedicion="96394" xmlns:cfdi="http://www.sat.gob.mx/cfd/4"
xmlns:xsi="http://www.w3.org/2001/XMLSchema-instance">
<cfdi:Emisor Rfc="VIFG890521JY4" Nombre="GIOVANNA PATRICIA VIDAL FAVIEL" RegimenFiscal="612" />
<cfdi:Receptor Rfc="CEC921001SW6" Nombre="COLEGIO DE ESTUDIOS CIENTIFICOS Y TECNOLOGICOS DEL ESTADO DE TLAXCALA"
DomicilioFiscalReceptor="90010" RegimenFiscalReceptor="603" UsoCFDI="G03" />
<cfdi:Conceptos>
<cfdi:Concepto ClaveProdServ="90101501" Noidentificacion="01" Cantidad="1.00" ClaveUnidad="E48" Unidad="Unidad de
servicio" Descripcion="CONSUMO DE ALIMENTOS DEL 1/04/2025" ValorUnitario="258.62" Importe="258.62" ObjetoImp="02">
<cfdi:Impuestos>
<cfdi:Traslados>
<cfdi:Traslado Base="258.62" Impuesto="002" TipoFactor="Tasa" TasaOCuota="0.160000" Importe="41.38" />
</cfdi:Traslados>
</cfdi:Impuestos>
</cfdi:Concepto>
</cfdi:Conceptos>
<cfdi:Impuestos TotalImpuestosTrasladados="41.38">
<cfdi:Traslados>
<cfdi:Traslado Base="258.62" Impuesto="002" TipoFactor="Tasa" TasaOCuota="0.160000" Importe="41.38" />
</cfdi:Traslados>
</cfdi:Impuestos>
<cfdi:Complemento>
<tfd:TimbreFiscalDigital xmlns:tfd="http://www.sat.gob.mx/TimbreFiscalDigital"
xsi:schemaLocation="http://www.sat.gob.mx/TimbreFiscalDigital
http://www.sat.gob.mx/sitio_internet/cfd/TimbreFiscalDigital/TimbreFiscalDigitalv11.xsd" Version="1.1" UUID="7E214162-A47D-
4178-B73E-75B8213EDC07" FechaTimbrado="2025-04-02T04:45:12" RfcProvCertif="SAT970701NN3"
SelloCFD="KaUPgpAl+u7WN7ALO/6dx9qIUeO1MjYNGIF4f0LpdgZn7PBGR3spdAhegPm4oy/CeAAKHIRIj+Jjt51q0iA1QpdMCtMiM+5i3H
p6bTewoUR7aSt/bkBDUiC+kJeuGAuoAS5R15iGcKjy+C+Q/C2ZMBmvc726AMpNWzKBSZEyJUd93RrPikkkig2QGFrKi5BtJS45GLmGuSE5
Qhc47GO4jQrBMDldLK4SK9w+5+g+7+xR78qDsC8VXO2AHYH0Xqbfpv+94ApgaEI7NAc9gs9fbCennQIjwFwLoZ8eNr7rDZnXS+WIWbMDi

vTu1ryZOpNPk7cRN3W9vQcpTxPMQfehAw==" NoCertificadoSAT="00001000000705250068"
SelloSAT="OhEVKbQonpSxKXY1hmq2H7p9ACoxkDu3gxKhPkzoKgYwNfR/iYH2Ry5XXwmFsxxHf+KCHG2MuTfyn/OcFC+uinooWz/VC/Gyq
Al6f7e3l1YJo0XBa1ZFmuct4R8W9UZkKso/rOIU+8BB9ptEcPt6I9mz6h/mL2RTh8cZygKdum1NC5TL7R2yZRZib06yEDByQst+TFr2HzjpInD
6NeVliidDBpc1Xv0Yya92D7XGpx/0d77PG/swcfTonXiweFHL5wYj8w8BBK7RltdGEThfJjhrPuAEe6XPbEewvIKRsa5FYQdK1DOMBYO/t4uM
vQEaGldbSRlBlQ7s4l2culiDk4g==" />
</cfdi:Complemento>
</cfdi:Comprobante>



ECOTEL
Quinta Regia

ECOTEL QUINTA REGIA
RFC: EQR981108T79
Folio fiscal: B1CDE043-AAAA-4CE6-9D1E-5DD6A5237E3
Serie del Certificado del emisor: 00001000000705240710
No. de Serie del Certificado del SAT: 00001000000709182898
Fecha y hora de certificación: Abril 2 2025 - 17:44:28
Tipo de Comprobante: I - Ingreso
Lugar de Expedición: 97780
Régimen Fiscal: 601 - General de Ley Personas Morales



Versión: 4.0

Forma de pago	28 - Tarjeta de débito	Folio:	A - 44198
Método de pago	PUE - Pago en una sola exhibición	Fecha:	2/4/2025 17:44:25
Moneda:	MXN - Peso Mexicano	Tipo de Cambio:	

Datos del cliente			
Cliente:	COLEGIO DE ESTUDIOS CIENTIFICOS Y TECNOLOGICOS DEL ESTADO DE TLAXCALA		
R.F.C.:	CEC921001SW6	Uso CFDI:	G03 - Gastos en general.
Domicilio Fiscal:	90010		
Régimen Fiscal:	603 - Personas Morales con Fines no Lucrativos		

Cantid	Clave Unid.	Clave de Prod/Serv	Concepto / Descripción	Valor Unitario	Desc.	Impuestos	Importe
1.00	E48	90101500	Consumo de Alimentos	258.62	0.00	002 - IVA - 41.38	258.62

Subtotal	258.62
5% I.S.H.	0.00
16% L.V.A.	41.38
Total	300.00

Importe con letra: TRESCIENTOS PESOS 00/100 M.N.

CFDI Relacionado:

Tipo Relación: -

CFDI Relacionado:

Sello digital del CFDI

iiulcNvyPbh7Y77GH7zz91f6YJP51ylvqmHdlpTovheR6K5ZrBvPUaVC1zjz0+zsGpP7oIMU01YXD8MPbOJG
qInZEGLR32sfht9sblyEK1rhJUPafYBSidM9Jbgt6Mtloj54szradY77md+Upy5CX9ZmQonlf/RuT6zXHLJ54J
ORGqXqDAY297NigoHdTWlbpWwuc3PsPukLieFuV0lxWfW3zz4O+v0fyDZKnTeJN4SRzjPCTlvWcSk3YFgaNR
Ai7dexTLyIwAtuPgeDipzy2PitC+SWLI2SerWnZzGQDXUG2kmQC3TfJQcKbHf6O5kPEOZsus2fQ5I80rWnCG==

Sello del SAT

T8J8fW9JwOTecjuSlnXkxRdkTikpS3oIRLI8lerqnsGW4mf4rhiS6RrYtEpUUszclwggLZC3QvEagFik
T9AOI6v5b2sge2bnNQXf+Z2ujHqCbNrxSQ/gQYUyLmjg0/9kWGGu0QxruOg7wshQn1z171WMP4byR67JA
9OKjcnGfnKT5qBILkxvQzXJwr6e7oC4Tzr6ysdsxFgl5YxospBwNB4p2NDBSDF4M+D/L5zUO9ygGnL
Q5plffW73yAhE0POJ59S5qFzGmKUsuaEZrrX1pf7t4p22690OVZFltF7WlWIXziDSWq73OQRcw13gcuv
8K3jtLneJsPOI1siKn9Yxw==

Cadena original del complemento de certificación digital del SAT

|| 1.1 | B1CDE043-AAAA-4CE6-9D1E-5DD6A5237E3 | 2025-04-02T17:44:28 | MAS0810247C0 | iiul
cjNvyPbh7Y77GH7zz91f6YJP51ylvqmHdlpTovheR6K5ZrBvPUaVC1zjz0+zsGpP7oIMU01YXD8MPbO
JGqInZEGLR32sfht9sblyEK1rhJUPafYBSidM9Jbgt6Mtloj54szradY77md+Upy5CX9ZmQonlf/RuT6
zXHLJ54JORGqXqDAY297NigoHdTWlbpWwuc3PsPukLieFuV0lxWfW3zz4O+v0fyDZKnTeJN4SRzjPC
TlvWcSk3YFgaNRai7dexTLyIwAtuPgeDipzy2PitC+SWLI2SerWnZzGQDXUG2kmQC3TfJQcKbHf6O5kP
EOZsus2fQ5I80rWnCG== | 00001000000709182898 | |

Este documento es una representación impresa de un CFDI



ECOTEL
Quinta Regia

ECOTEL QUINTA REGIA
RFC: EQR981108T79
Folio fiscal: CE6BFA9D-8CE1-4918-A551-4161AA6D2474
Serie del Certificado del emisor: 00001000000705240710
No. de Serie del Certificado del SAT: 00001000000709182898
Fecha y hora de certificación: Abril 2 2025 - 17:52:55
Tipo de Comprobante: I - Ingreso
Lugar de Expedición: 97780
Régimen Fiscal: 601 - General de Ley Personas Morales



Versión: 4.0

Forma de pago	28 - Tarjeta de débito	Folio:	A - 44200
Método de pago	PUE - Pago en una sola exhibición	Fecha:	2/4/2025 17:52:53
Moneda:	MXN - Peso Mexicano	Tipo de Cambio:	

Datos del cliente			
Cliente:	COLEGIO DE ESTUDIOS CIENTIFICOS Y TECNOLOGICOS DEL ESTADO DE TLAXCALA		
R.F.C.:	CEC921001SW6	Uso CFDI:	G03 - Gastos en general.
Domicilio Fiscal:	90010		
Régimen Fiscal:	603 - Personas Morales con Fines no Lucrativos		

Cantidad	Clave Unid.	Clave de Prod/Serv	Concepto / Descripción	Valor Unitario	Desc.	Impuestos	Importe
1.00	E48	90101500	Consumo de Alimentos	258.63	0.00	002 - IVA - 41.38	258.63

Subtotal	258.63
5% I.S.H.	0.00
16% I.V.A.	41.38
Total	300.01

Importe con letra: TRESCIENTOS PESOS 01/100 M.N.

CFDI Relacionado:

Tipo Relación: -

CFDI Relacionado:

Sello digital del CFDI

IO9KzglonzqxJuvYbmxDx5sMY5jLROMK7zZft6v6Bsrab9VLKMZqgOrVPVFKGkSXz9y7ToQsF9NbLL9Urqarpq
gV3KoL1Pj5vwtseOYMwZF7ec82N/FyLPTJ+kZcCJo+okllsluhvLvi7oPljes8GIN+UyjSL/QjkP7fXGa5wTf
I5dRyhy9KhpRs+OZ3uSXALokdT/OrYthY6fQK2Tz3ADj+BJGmoLVNBA/5SyAe+JD82mst/IRnK7tyhORmOS9q5
OAHKvwmndusuyEodQ/86DUmKKDYSYFHjrd7qfwM28TK/1tLMY/KEnjGzQjzbc5ClDMvdXlyDuRUzFAy6A==

Sello del SAT

ZRwAQ/8l+G7njpAjJ503wGpYvK5kyltWYwUG4BEocdyhcxrxnHOVYo03N2/bTRFSBOxc25AvVpp9vN
+qzvBe/5h3Tzh0CAV0pnetAX8mrgzLYfSxxWfrkV0+KM/M7tjvsb0z7HNW+ww9Wur2DGSbGhy36NtG
n+x3T1aOEy7r88jh4v1cacUmWMGgfS1uXT47xOEdurFimlOdemOEsD6M0sik0ZhtThFfmYEOv5I2Lfmn
1z+SYHvY7K+hX7AVVxdFz0vjvrdiljQs+4tBH5JwxP7CuASdDBpuxM65FdyHE1p1KLeDA/VIKgaBQc
o1k4G6sC4CQ7beJKuV3h7Q==

Cadena original del complemento de certificación digital del SAT

|| 1.1 | CE6BFA9D-8CE1-4918-A551-4161AA6D2474 | 2025-04-02T17:52:55 | MAS0810247C0 | IO9K
zglonzqxJuvYbmxDx5sMY5jLROMK7zZft6v6Bsrab9VLKMZqgOrVPVFKGkSXz9y7ToQsF9NbLL9Urqar
pqgV3KoL1Pj5vwtseOYMwZF7ec82N/FyLPTJ+kZcCJo+okllsluhvLvi7oPljes8GIN+UyjSL/QjkP7
fXGa5wTfI5dRyhy9KhpRs+OZ3uSXALokdT/OrYthY6fQK2Tz3ADj+BJGmoLVNBA/5SyAe+JD82mst/IR
nK7tyhORmOS9q5OAHKvwmndusuyEodQ/86DUmKKDYSYFHjrd7qfwM28TK/1tLMY/KEnjGzQjzbc5Cl
iDMvdXlyDuRUzFAy6A== | 00001000000709182898 | |

Este documento es una representación impresa de un CFDI



Educación
Secretaría de Educación Pública



TLAXCALA
UNA NUEVA HISTORIA



**CECyTE
EMSAD**
Tlaxcala

COLEGIO DE ESTUDIOS CIENTÍFICOS Y TECNOLÓGICOS DEL ESTADO DE TLAXCALA
DIRECCIÓN ACADÉMICA

Evidencia fotográfica del Asesor en el desayuno del 02 de abril de 2025 en la asistencia del Festival Académico Nacional de los CECyTE's 2025 en Valladolid Yucatán.

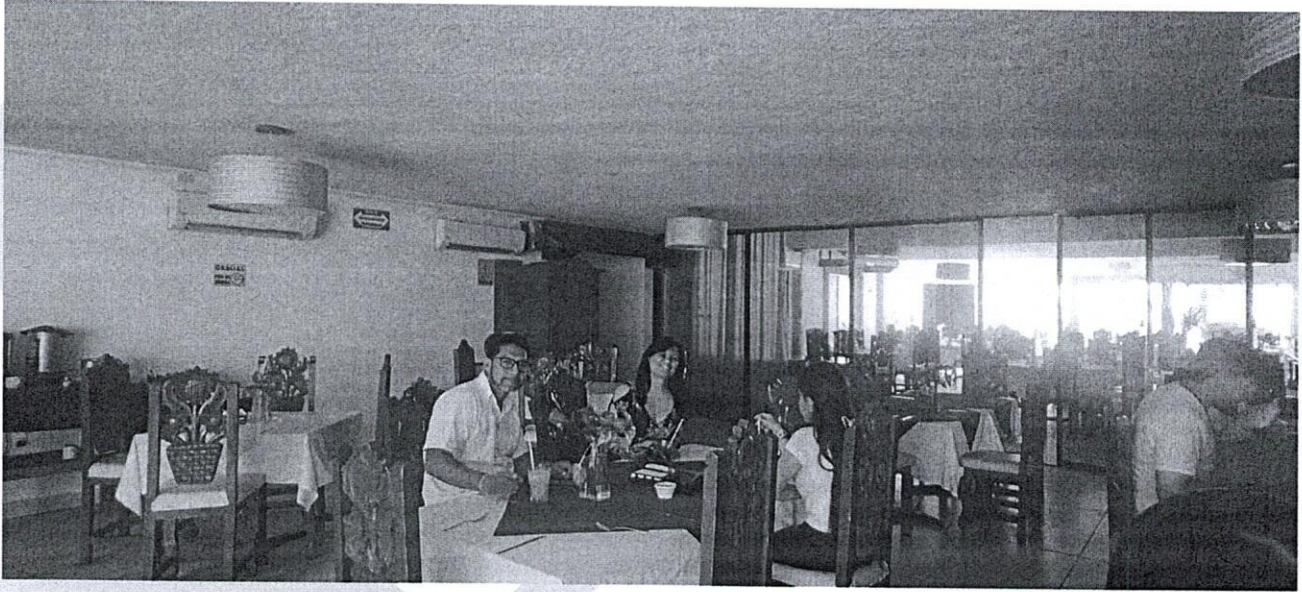

Evidencia fotográfica del Asesor en la comida del 02 de abril de 2025 en la asistencia del Festival Académico Nacional de los CECyTE's 2025 en Valladolid Yucatán.



Bld. Revolución 30 , Tlaxcala de Xicohténcatl, Tlaxcala. Tel. 46 89200 (ext. 2021)

   @cecylaxcala

 @TlaxcalaEMSAD

www.cecylax.edu.mx





ECOTEL
Quinta Regia

ECOTEL QUINTA REGIA
RFC: EQR981108T79
Folio fiscal: 61A0F977-5592-4A33-B635-516C768BD198
Serie del Certificado del emisor: 00001000000705240710
No. de Serie del Certificado del SAT: 00001000000709182898
Fecha y hora de certificación: Abril 4 2025 - 00:00:13
Tipo de Comprobante: I - Ingreso
Lugar de Expedición: 97780
Régimen Fiscal: 601 - General de Ley Personas Morales



Versión: 4.0

Forma de pago	28 - Tarjeta de débito	Folio:	A - 44253
Método de pago	PUE - Pago en una sola exhibición	Fecha:	3/4/2025 00:05:11
Moneda:	MXN - Peso Mexicano	Tipo de Cambio:	

Datos del cliente			
Cliente:	COLEGIO DE ESTUDIOS CIENTIFICOS Y TECNOLOGICOS DEL ESTADO DE TLAXCALA		
R.F.C.:	CEC921001SW6	Uso CFDI:	G03 - Gastos en general.
Domicilio Fiscal:	90010		
Régimen Fiscal:	603 - Personas Morales con Fines no Lucrativos		

Cantidad	Clave Unid.	Clave de Prod/Serv	Concepto / Descripción	Valor Unitario	Desc.	Impuestos	Importe
1.00	E48	90101500	Consumo de Alimentos	206.89	0.00	002 - IVA - 33.11	206.89

Subtotal	206.89
5% I.S.H.	0.00
16% L.V.A.	33.11
Total	240.00

Importe con letra: DOSCIENTOS CUARENTA PESOS 00/100 M.N.

CFDI Relacionado:

Tipo Relación: -

CFDI Relacionado:

Sello digital del CFDI

adbQ60KZgMiuJK+3ODNVtykEe3eJoQBrOswdEwQ6OSMIQyqh00/hl6AslaefSN1bX8E2+om4DBuK4wvjDDHvSI
JHpaK2nZQs0hhQCpcjpaRmL2WnU+N3ChivVfWEpLMIfkwhv1T+uCTNy8pauznu5VSI57qo+6VSG1trK1HIFq3M
cgzNjida2p/ofc2x/BWpTsqxuBAhMqpbF4zXEnSrgnU5pLPCYEUDLvmZULaUzLac1kBkxP+shVP4eY3KM9g
blc0V0zdi/q5+u8zAEWOKgZKfEYsqChRybm5BYvh/C6VZJ5ty5eZjBVI80L9twtldurMLs5Purog2pvXY4Q==

Sello del SAT

SCuabPulnthY4C9TzMYCeanhdHOvNliMdvZMXTBu2/Rfblc1JNXnLjh4iu0VZCiUvSN/c/mnZ5GhPo
4A3OM7h6teTlzvRp4RilW3uV3k5k+bULEpsQMZcEbJwtkVixj8U4V9f2B4lWXBMOzImmLaXe66+Xq2L
FftYaY8Hx/R102uS+BcbcMfeeFKo+Q0JbIrrEuPxTqhk08ZSPm9yLCPoedU+51hS7IUwlsd84cbKnIvt
Q3Sgsr68FALS4ZCqgzlweSoWfKxhluqP+xEvF5JyrrGncBniDkKTiy7Lq3EjKzvxVxHV+NOt69dgl
d3o97a00BCKuxWs5FdvQeQ==

Cadena original del complemento de certificación digital del SAT

|| 1.1 | 61A0F977-5592-4A33-B635-516C768BD198 | 2025-04-04T00:00:13 | MAS0810247C0 | adbQ
60KZgMiuJK+3ODNVtykEe3eJoQBrOswdEwQ6OSMIQyqh00/hl6AslaefSN1bX8E2+om4DBuK4wvjDDHv
SIJHpaK2nZQs0hhQCpcjpaRmL2WnU+N3ChivVfWEpLMIfkwhv1T+uCTNy8pauznu5VSI57qo+6VSG1tr
K1HIFq3McgzNjida2p/ofc2x/BWpTsqxuBAhMqpbF4zXEnSrgnU5pLPCYEUDLvmZULaUzLac1kBkx
P+shVP4eY3KM9gblc0V0zdi/q5+u8zAEWOKgZKfEYsqChRybm5BYvh/C6VZJ5ty5eZjBVI80L9twtldur
MLs5Purog2pvXY4Q== | 00001000000709182898 ||
Este documento es una representación impresa de un CFDI



ECOTEL QUINTA REGIA
 RFC: EQR981108T79
 Folio fiscal: 159C3937-A02C-4365-8105-C1D3BC8461EC
 Serie del Certificado del emisor: 00001000000705240710
 No. de Serie del Certificado del SAT: 00001000000709182898
 Fecha y hora de certificación: Abril 4 2025 - 17:31:06
 Tipo de Comprobante: I - Ingreso
 Lugar de Expedición: 97780
 Régimen Fiscal: 601 - General de Ley Personas Morales



Versión: 4.0

Forma de pago	28 - Tarjeta de débito	Folio:	A - 44287
Método de pago	PUE - Pago en una sola exhibición	Fecha:	4/4/2025 17:31:03
Moneda:	MXN - Peso Mexicano	Tipo de Cambio:	

Datos del cliente			
Cliente:	COLEGIO DE ESTUDIOS CIENTIFICOS Y TECNOLOGICOS DEL ESTADO DE TLAXCALA		
R.F.C.:	CEC921001SW6	Uso CFDI:	G03 - Gastos en general.
Domicilio Fiscal:	90010		
Régimen Fiscal:	603 - Personas Morales con Fines no Lucrativos		

Cantid	Clave Unid.	Clave de Prod/Serv	Concepto / Descripción	Valor Unitario	Desc.	Impuestos	Importe
1.00	E48	90101500	Consumo de Alimentos	258.62	0.00	002 - IVA - 41.38	258.62

Subtotal	258.62
5% I.S.H.	0.00
16% L.V.A.	41.38
Total	300.00

Importe con letra: TRESCIENTOS PESOS 00/100 M.N.

CFDI Relacionado: _____

Tipo Relación: -

CFDI Relacionado: _____

Sello digital del CFDI

NEtqTF8PLDNIKcuZ2BpGSfr/cqCQUqCEcuQIQsEY4WC3w/kwbQxCRI1JUno3O+H5DLMjfyhmZkh6a+dQbpX4yR
 oWyyTvs6byRKsTQ1psddaHSHUURG/eimWa4kdkqRXAqIMs1zameLqaqoGbluhb0yYefaW7tIOBp9YBOBH6JO3W
 qGn+YNQGV6y/oeSKWRf7vajloMF2KGKqyQG5Tz+8KE5JMbdY6Vhst4JYxa0uHksgVsAsqdLwIOBL4xQSHEx1Sz
 eWvpZsp1uA1tYcz/U9Bllc2Xi/oGC30IU1WqxlnSgJayy6Uff44dpHBQNXUO3FCZMmkdvfRRNFs+OXZPdKw==

Sello del SAT

hEX5+DbydprVwEot80si1LCIfN2MTp6qj5wWvS/NZ7mlamd5DELgV/W5/CSRLuwg1aVc949Nc5FDICc2
 D7/U5Y2QrQFEiGgKdtWdrByvhd0gdT0g+xqYcZn1JNba7144RZHvmH0y4xtrZQ01G4TWNhmlQHhNNa
 RLdrs+Pr5MGN6U1RTF5bWPGXsmwTNK/7WfLTvXDKFKYbyUZtKULVYy9yISU1Gcru1v9lYNfkuGva66Y
 e1u6kcEcyT6QckGfBMxja6+S5KkONa8btG5efRccWjpebeH5bKGX916/hy2FCQmE0E7t008S3HoB7W
 nJ6Tk5K5/hZrNxCwixTw==

Cadena original del complemento de certificación digital del SAT

||1.1|159C3937-A02C-4365-8105-C1D3BC8461EC|2025-04-04T17:31:06|MAS0810247C0|NEtq
 TF8PLDNIKcuZ2BpGSfr/cqCQUqCEcuQIQsEY4WC3w/kwbQxCRI1JUno3O+H5DLMjfyhmZkh6a+dQbpX4
 yRoWyyTvs6byRKsTQ1psddaHSHUURG/eimWa4kdkqRXAqIMs1zameLqaqoGbluhb0yYefaW7tIOBp9YB
 OBH6JO3WqGn+YNQGV6y/oeSKWRf7vajloMF2KGKqyQG5Tz+8KE5JMbdY6Vhst4JYxa0uHksgVsAsqdLw
 IOBL4xQSHEx1SzeWvpZsp1uA1tYcz/U9Bllc2Xi/oGC30IU1WqxlnSgJayy6Uff44dpHBQNXUO3FCZM
 mkdvfRRNFs+OXZPdKw==|00001000000709182898||

Este documento es una representación impresa de un CFDI

Folio y Serie : 4214 S
Tipo de Comprobante : I - Ingreso
Folio Fiscal : 13ee9827-e4d2-4929-aeaa-3d4475f6ecb3
No Certificado CSD : 00001000000702890925
Lugar Expedición : 97196
Fecha Expedición : 2025-04-04T22:38:00

Emisor
RFC : GRY1109127S2
Nombre o Razón Social :
GRUPO DE RESTAURANTES EN YUCATAN
Regimen :601 - General de Ley Personas Morales
Domicilio Fiscal :
15 86 Interior 101 Entre 26 y 28 COLONIA MEXICO NORTE
97128 Yucatán México

Receptor
RFC : CEC921001SW6
Nombre : COLEGIO DE ESTUDIOS CIENTIFICOS Y
TECNOLOGICOS DEL ESTADO DE TLAXCALA
Regimen :Personas Morales con Fines no Lucrativos
Uso CFDI : G03 - Gastos en general
Domicilio Fiscal :
90010

Expedido en
PARRILLA KUKULCAN
99 300 Entre 12 y 16 AMPLACION SALVADOR ALVARADO SUR 97196 Yucatán México

ProdServ	No Ident.	Cantidad	Clave Unidad	Descripción	Valor Unitario	Descuento	Importe
90101500		1.00000	E48	Consumo de Alimentos y Bebidas	\$265.52	\$0	\$265.52
				Impuesto Traslado 002 IVA - \$42.48			

SubTotal : \$265.52
IVA : \$42.48
Total : \$308.00

Método de Pago : PUE - Pago en una sola exhibición
Forma de Pago : 28 - Tarjeta de débito
Moneda : MXN - Peso Mexicano
Fecha y Hora de Certificación : 2025-04-04T22:53:25
Certificado SAT : 00001000000509846663
RFC. Proveedor de Certificación: LSO1306189R5



SELLO DIGITAL DEL CFDI

KBNE22/lw5LoqYVq6tchrQajlCQDKVkvGBnKFqYb50D+9CDZQybpLigWoEmzJV+Ukl+AEDQM5sUWpGEWXBsXcyXzfu/0h1dEf7PSblgRafSqdN6hzZOvc1g7DooSMahH3U44F6i562eIAJOg1bHs3Wn4i5Vds4pOUVYqP9Tf8DyhdAjy5/Ji25JTIOyKvUCdXsZkLMRaYS1M9fD4mLLE09dIZwyK+Ipc9XR2CSWcapnd6X5VDTa2yo5NP0yI5mePOZ8Jkug6VvTdd36bHgWk68tjnVVPmfnf7PMPaLSI/ONFhGyOMeY6H6ZexrfolAwFT/4QjBH5KWgTMewAg+g==

SELLO DIGITAL DEL SAT

CvgJDVYkNRFWN2S94JSKvGxv5Ycx+9/PzO9nH/Ui6qa+LcvO7TqBkCYu0Qr/1soDf56SHrYeGDN2uAbiZWSJUNHTBSPTL2IGDvDBotAOnA7ase1yEQNevCM2DT+WJo5IaUN2WkMfVALdFKHbBbnTvB5JBIKcXf+jTQVGD7eDAmpHEC18cP5EYzhgJ9zECanuCIsAlKwaAfWdRkoDZxs5GhDEPu9xBmdAQi7IrnCciHWQbsUikItNaT0C6uYKGGJUNhKVfokuiXvIQ0PNXXa5kqty9gysnGuWCJHQUKF6v+dC3J63zwp1140mPTFHIEahzL7iTD/bB4d7FgP3JcBZJw==

CADENA ORIGINAL DEL COMPLEMENTO DE CERTIFICADO DIGITAL DEL SAT

[1.1]13ee9827-e4d2-4929-aeaa-3d4475f6ecb3|2025-04-04T22:53:25|LSO1306189R5|KBNE22/lw5LoqYVq6tchrQajlCQDKVkvGBnKFqYb50D+9CDZQybpLigWoEmzJV+Ukl+AEDQM5sUWpGEWXBsXcyXzfu/0h1dEf7PSblgRafSqdN6hzZOvc1g7DooSMahH3U44F6i562eIAJOg1bHs3Wn4i5Vds4pOUVYqP9Tf8DyhdAjy5/Ji25JTIOyKvUCdXsZkLMRaYS1M9fD4mLLE09dIZwyK+Ipc9XR2CSWcapnd6X5VDTa2yo5NP0yI5mePOZ8Jkug6VvTdd36bHgWk68tjnVVPmfnf7PMPaLSI/ONFhGyOMeY6H6ZexrfolAwFT/4QjBH5KWgTMewAg+g==|00001000000509846663



Educación
Secretaría de Educación Pública



TLAXCALA
UNA NUEVA HISTORIA



**CECyTE
EMSAD**
Tlaxcala

COLEGIO DE ESTUDIOS CIENTÍFICOS Y TECNOLÓGICOS DEL ESTADO DE TLAXCALA
DIRECCIÓN ACADÉMICA

Evidencia fotográfica del Asesor en la comida del 04 de abril de 2025 en la asistencia del Festival Académico Nacional de los CECyTE's 2025 en Valladolid Yucatán.



Evidencia fotográfica del Asesor en la cena del 04 de abril de 2025 en la asistencia del Festival Académico Nacional de los CECyTE's 2025 en Valladolid Yucatán.



Blvd. Revolución 30 , Tlaxcala de Xicohténcatl, Tlaxcala. Tel. 46 89200 (ext. 2021)

   @cecylaxcala

 @TlaxcalaEMSAD

www.cecylax.edu.mx





ENRIQUE ANTONIO SANCHEZ PEREZ
 RFC: SAPE720116R79
 CALLE: 59 X 60 Y 62 No. 501 COL Mérida Centro, C.P. 97000
 Mérida Yucatán México
 Tipo de Comprobante: I - Ingreso
 Lugar de Expedición: 97000
 Régimen Fiscal: 612 - Personas Físicas con Actividades Empresariales y Profesionales

Forma de pago: 28 - Tarjeta de débito
 Método de pago: PUE - Pago en una sola exhibición
 Moneda: MXN - Peso Mexicano
 Exportación: 01 - No aplica
 Folio: - 1618
 Fecha: 5/4/2025 14:33:44
 Tipo de cambio:

Datos del cliente
 Cliente: COLEGIO DE ESTUDIOS CIENTIFICOS Y TECNOLOGICOS DEL ESTADO DE TLAXCALA
 R.F.C.: CEC9210015W6
 Domicilio Fiscal: REVOLUCION No. 30, OTRA NO ESPECIFICADA EN EL CATALOGO, C.P. 90010, Tlaxcala (Tlaxcala de Xicotencatl), Tlaxcala, México
 Uso CFDI: G03 - Gastos en general
 Régimen fiscal: 603 - Personas Morales con Fines no Lucrativos

Cant.	Clave Unidad SAT	Clave Prod./Serv.	Concepto / Descripción	Valor Unitario	Impuestos	Importe
1.00	E48 - Unidad de servicio	90101501 - Restaurantes	CONSUMO	258.62	002 - IVA - 0.160000-41.38	258.62

Importe con letra: TRESCIENTOS PESOS 00/100 M.N.
 Subtotal: 258.62
 Impuestos Traslados: 41.38
 Total: 300.00

CFDI Relacionado:
 Tipo Relación: -
 CFDI Relacionado:



Serie del Certificado del emisor: 00001000000510364480
 Folio fiscal: 790D8EE8-3309-4519-A459-4079AF36A780
 No. de Serie del Certificado del SAT: 00001000000709182898
 Fecha y hora de certificación: Abril 5 2025 - 14:33:46

Este documento es una representación impresa de un CFDI

Sello Digital del CFDI
 gLh1ZWUERJscceoybNHnm3KcPg+seQvOIR80CC/7ro91mtZNhJU7LmmF/WLCq35VsE6QJxRTkHcBZpEj2Vuz45
 lo6c5Pcw21eWICKF5i3Z2FyRbYKRLCSwp09p5Lv9f4DCQVaTwwZvINCudKxgBlvOWYFtbVHijRU4Qpw60RknNy
 XxRcj+XqPvj+HQBBGh/I4AB/+g1IA5ty3G4pC1a0yepW2LFsrVgtlXusVTseNombalxvdE2jDRHwg76vgnp9v
 nuLZ9ZDtDMGDuF0i+aQk1vp3zmuLW1ZBP5rToi2DSgHseKbeT1s/roN2kc+4vHBU2lIRY8VzWQ6n7OH0aoPQ==

Sello del SAT
 FiZ6DkS4n3fBddmFFs/IVhhZ/pBkJqZPUtPQkZqpeQ/1pz4fQsf2Mj5yBGsQaZrxQUYT6yMh/CiFTu
 Ni7HJlM000BcmTMW3XXISuRNxi+BFpbudniCPgBk1NQ6xPe+uvb6cYALHGGu7WShYOIOQlehyHolITcm
 JhOEeEaLA3wGfhZ8moDrJqVsY9ZUunOJB8UxrvokGTUerky4iwGNuLEvp7b4Jlw2daWTS3B/ehBwVH3x
 ML0n1w2DqXBe28VDjijXbGsG/8gnljGOezX49RI2jKvnVNFiuXTtMydyc0k75bw/CtLaLOKEMtsLwz
 TXBq7YitisONZNdmt4/wg==

Cadena original del complemento de certificación digital del SAT
 ||1.1|790D8EE8-3309-4519-A459-4079AF36A780|2025-04-05T14:33:46|MAS0810247C0|gLh1
 ZWUERJscceoybNHnm3KcPg+seQvOIR80CC/7ro91mtZNhJU7LmmF/WLCq35VsE6QJxRTkHcBZpEj2Vuz
 45lo6c5Pcw21eWICKF5i3Z2FyRbYKRLCSwp09p5Lv9f4DCQVaTwwZvINCudKxgBlvOWYFtbVHijRU4Qp
 w60RknNyXxRcj+XqPvj+HQBBGh/I4AB/+g1IA5ty3G4pC1a0yepW2LFsrVgtlXusVTseNombalxvdE2
 jDRHwg76vgnp9vnuLZ9ZDtDMGDuF0i+aQk1vp3zmuLW1ZBP5rToi2DSgHseKbeT1s/roN2kc+4vHBU2l
 IRY8VzWQ6n7OH0aoPQ==|00001000000709182898||

COLEGIO DE ESTUDIOS CIENTÍFICOS Y TECNOLÓGICOS DEL ESTADO DE TLAXCALA
DIRECCIÓN ACADÉMICA

Evidencia fotográfica del Asesor en el desayuno del 05 de abril de 2025 en la asistencia del Festival Académico Nacional de los CECyTE's 2025 en Valladolid Yucatán.



Evidencia fotográfica del Asesor en la comida/cena del 05 de abril de 2025 por la asistencia del Festival Académico Nacional de los CECyTE's 2025 en Valladolid Yucatán.





ALIMENTOS CORDOBESES
 RFC: ACO120416DB0
 Tipo de Comprobante: I - Ingreso
 Lugar de Expedición: 94570
 Régimen Fiscal: 601 - General de Ley Personas Morales

Forma de pago
 Método de pago
 Moneda:
 Exportación:

28 - Tarjeta de débito
 PUE - Pago en una sola exhibición
 MXN - Peso Mexicano
 01 - No aplica

Folio
 Fecha
 Tipo de cambio:

- 128161
 6/4/2025 11:49:08

Datos del cliente

Cliente: COLEGIO DE ESTUDIOS CIENTIFICOS Y TECNOLOGICOS DEL ESTADO DE TLAXCALA
 R.F.C.: CEC921001SW6
 Domicilio fiscal: REVOLUCION No. 30, , C.P. 90010, Tlaxcala (Tlaxcala de Xicotencatl), Tlaxcala, México
 Uso CFDI: G03 - Gastos en general.
 Régimen fiscal: 603 - Personas Morales con Fines no Lucrativos

Cant.	Unidad	Clave Unidad SAT	Clave Producto/Servicio	Concepto / Descripción	Valor Unitario	Impuestos	Importe
1.00	SERV	E48 - Unidad de servicio	90101501 - Restaurantes	CONSUMO DE ALIMENTOS	258.62	002 - IVA - 41.38	258.62

Importe con letra
 TRESCIENTOS PESOS 00/100 M.N.

Subtotal 258.62
 Impuestos Trasladados 41.38
 Total 300.00

69.67

CFDI Relacionados:

Tipo Relación CFDI Relacionados



Serie del Certificado del emisor 00001000000710128248
 Folio fiscal 41358258-7CFC-409A-B1C1-86F8AB041120
 No. de Serie del Certificado del SAT 00001000000709182898
 Fecha y hora de certificación Abril 6 2025 - 11:49:10

Este documento es una representación impresa de un CFDI

Sello Digital del CFDI

F0PWkaa0qCgsfF6EeiDZQisdC0vdeg/fSeBAGlcrsaupkYCDgBt8jv5fjTG9xMGUca9p619n14FLAT3eI00m2
 R0t5qNs+Bir34rDIJwqOvKXxeGnlZq2XxZqIvMuk6XzK1HjDfFkM/r6ZfF8kjpAtFRk94WrrLkVV0zPwJ+na
 h7J5HyraRsi2PoCstZJVGrZtWmGYZBtk81FJG760j0MdP+dCD2+eoeVUUh7OmYcg4A5J5oJptMCu0M8r58qCeil
 ns8wkKZvWzAmJM4dzQF3Uui8vYdI00lobA5fth7CfRy3r1Dn+rx54lbOBGvmCGurC4p4haJ3yNV7S9I01tw==

Sello del SAT

MuZhhQCsi4oGH8lav0w8QbJ54JSP5OjAvJ0WgPBMPau9i8kibPtrcOrS7Y5szUEUHOoBx1xrK2sn6zOc
 SBC53bWdmUb47JirmyOqqjrO2OdPAitLS8243wy5isN/FYHctLohDmtafm957I6HeHcNKxLRdzW9wMqP
 bLo/nl1PkFo5XKkedx75iqwbxzaFiv7hag+YgBYDI9XuyDJWE7WIS6n2a4HHFFWUICHDXtQOdmoIGUo
 EOllV3wB96LoIT8lwUqrFQynKuyvRpZJlofXoMhpHdRrZrfhn1evACJ83vfHEIFG+f7KILsBzE8kinup
 DVleFeNSpbq4j7zxpbbvA==

Cadena original del complemento de certificación digital del SAT

||.1.1|41358258-7CFC-409A-B1C1-86F8AB041120|2025-04-06T11:49:10|MAS0810247C0|F0PW
 kaa0qCgsfF6EeiDZQisdC0vdeg/fSeBAGlcrsaupkYCDgBt8jv5fjTG9xMGUca9p619n14FLAT3eI00
 m2R0t5qNs+Bir34rDIJwqOvKXxeGnlZq2XxZqIvMuk6XzK1HjDfFkM/r6ZfF8kjpAtFRk94WrrLkVV
 0zPwJ+nah7J5HyraRsi2PoCstZJVGrZtWmGYZBtk81FJG760j0MdP+dCD2+eoeVUUh7OmYcg4A5J5oJpt
 MCu0M8r58qCeilns8wkKZvWzAmJM4dzQF3Uui8vYdI00lobA5fth7CfRy3r1Dn+rx54lbOBGvmCGurC
 4p4haJ3yNV7S9I01tw==|00001000000709182898||

COLEGIO DE ESTUDIOS CIENTÍFICOS Y TECNOLÓGICOS DEL ESTADO DE TLAXCALA
DIRECCIÓN ACADÉMICA

Evidencia fotográfica del Asesor en el desayuno del 06 de abril de 2025 por la asistencia del Festival Académico Nacional de los CECyTE's 2025 en Valladolid Yucatán.





LA COORDINACIÓN NACIONAL DE ORGANISMOS DESCENTRALIZADOS ESTATALES

CONVOCA

A LOS COLEGIOS DE ESTUDIOS CIENTÍFICOS Y TECNOLÓGICOS
Y A LOS CENTROS DE EDUCACIÓN MEDIA SUPERIOR A DISTANCIA
EN LOS ESTADOS A PARTICIPAR EN EL



FESTIVAL ACADÉMICO NACIONAL

de los CECyTE

VALLADOLID, YUCATÁN 2025

2, 3 y 4 de abril



VALLADOLID
El Ayuntamiento 2019-2027
Casa del Renacimiento Mex.



VALLADOLID
PUEBLO MÁGICO

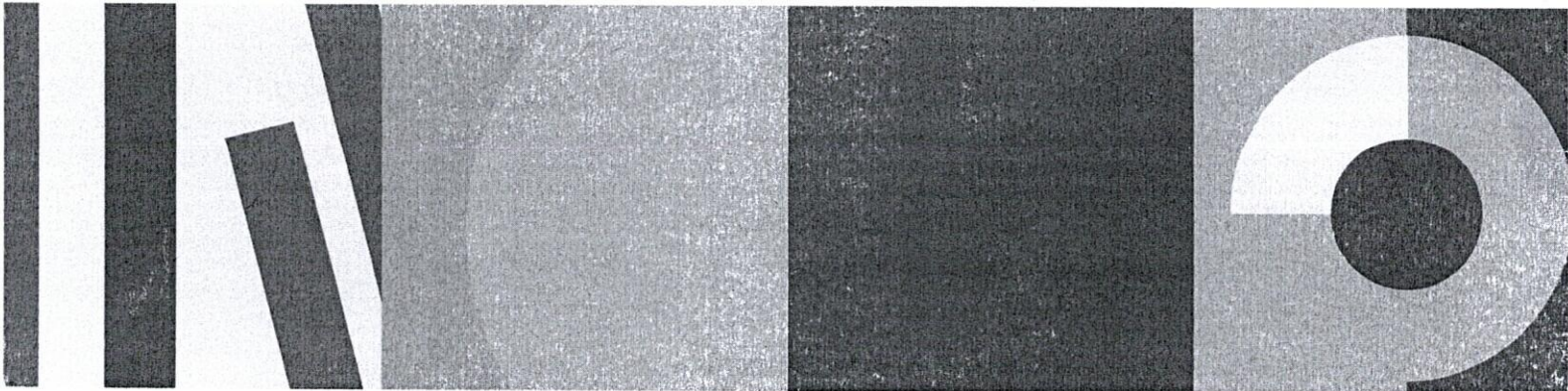



EXPOSICIÓN DE MOTIVOS

Hoy en día, la Educación Media Superior en nuestro país, es una garantía social obligatoria, que implica la participación de los docentes quienes son agentes del cambio y transformación en el quehacer educativo, son ellos los que día a día en el aula transmiten los conocimientos de cada Asignatura, al mismo tiempo que generan herramientas con dinamismo, agilidad, eficiencia y mejor calidad para que sus alumnos aprendan, comprendan, razonen, apliquen y les sean útiles los saberes en su vida diaria.

El quehacer educativo en los Colegios de Estudios Científicos y Tecnológicos (CECyTE) del país, es amplio, interactivo, dinámico, universal y rico en resultados en todos los órdenes de la vida institucional de sus planteles, en donde diariamente se prepara a los jóvenes, no solamente en el ámbito educativo, sino también para que cuenten con una preparación laboral con un proyecto de vida a partir del desarrollo de sus capacidades y la posibilidad de resolver satisfactoriamente los problemas que pudieran presentárseles en los diferentes ámbitos.

En este acontecer el trabajo docente se cumple, enriquece, renueva y proyecta hacia nuevos horizontes, que dan cauce a la innovación para la creatividad de las y los alumnos además de los docentes, a partir del conocimiento otorgado en las aulas, generando múltiples y diversas aptitudes, que son necesarias reconocer, difundir, apoyar y estimular.

En este sentido, la Coordinación de Organismos Descentralizados Estatales de los CECyTE, bajo un pensamiento crítico gestado a partir del análisis, reflexión, diálogo, conciencia histórica, humanismo y argumentación fundada para el mejoramiento de los ámbitos social, cultural y político, convoca al Festival Académico Nacional 2025, a todas las y los alumnos de los CECyTE y de los Centros de Educación Media Superior a Distancia (CEMSaD), para que participen exponiendo los conocimientos y competencias adquiridos en el aula, demostrando sus habilidades y destrezas, las cuales son fundamentales en su desarrollo profesional y personal, contribuyendo al mejoramiento de sus condiciones de vida, así como el bienestar de la población en general.





OBJETIVO

Lograr que todos los estudiantes inscritos en los planteles de los CECyTE y de los CEMSaD, participen en alguna de las áreas del componente de formación de su preferencia, en el nivel que les corresponde, enunciadas en la presente convocatoria, con la oportunidad de valorar y mejorar los aprendizajes obtenidos en su educación académica.

El Festival Académico Nacional se realizará considerando lo siguiente:

BASES

I.- De los participantes:

- 1.1 Participarán las y los alumnos de 2º, 4º y 6º semestre inscritos en los planteles CECyTE y en los CEMSaD.
- 1.2 Las y los alumnos que obtengan el mayor puntaje en cada área del componente de formación en el nivel correspondiente de la Etapa Local, deberán presentar autorización por escrito del padre o tutor para continuar concursando en las etapas Estatal y Nacional.
- 1.3 La alumna o el alumno, solo deberá participar en una sola área del componente de formación.
- 1.4 La alumna o alumno deberá presentar la siguiente documentación, en caso de haber logrado avanzar a las etapas Estatal y Nacional:
 - Credencial escolar
 - Cédula de Inscripción (Anexo 1)
 - Constancia probatoria de finalista local y estatal.
 - Certificado médico (para etapas Estatal y Nacional).
 - Seguro Facultativo (para etapas Estatal y Nacional).
 - Documento de finalista otorgado por el Colegio en su Etapa Estatal, para participar en la Etapa Nacional.



II.- De las Etapas del Festival Académico Nacional

Se realizará en 3 etapas: Local, Estatal y Nacional

III.- De las fechas a considerar en cada Etapa

Del registro:

El Registro de las y los alumnos se realizará los días 13 y 14 de febrero del 2025, en cada uno de los planteles de los Colegios.

De la Etapa Local:

Las y los alumnos que se registren en el área del componente de formación en el nivel que les corresponda, deberán resolver de manera individual, un primer examen en línea conforme al Modelo Educativo.

El examen de selección será del 18 al 19 de febrero del 2025, en cada uno de los planteles de los Colegios.

En esta etapa participarán las y los alumnos de los 1,159 planteles, en el área del componente de formación que se registren, mediante un examen de opción múltiple, con una duración de 3 horas.

El alumno que obtengan el mayor puntaje por área del componente de formación en el nivel que le corresponda, obtendrá el pase a la Etapa Estatal.

El día 20 de febrero de 2025, el Colegio enviará la lista de ganadores a la Coordinación de ODES de los CECyTE, a través de la siguiente liga:

<https://forms.gle/Rh5BfZywGKWg2ivK6>

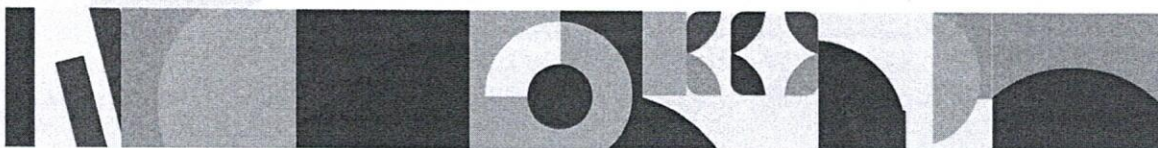



De la Etapa Estatal:

Las y los alumnos que obtuvieron el mayor puntaje del área del componente de formación en cada nivel de la etapa local deberán resolver de manera individual, un segundo examen en línea, conforme al nuevo Modelo Educativo.

El registro para la Etapa Estatal se realizará el 21 de febrero del 2025.

El proceso de selección se llevará a cabo, del 25 al 28 de febrero del 2025, en todos los Colegios.

En esta etapa participarán las y los alumnos seleccionados de la Etapa Local, en el área del componente de formación que avanzaron mediante un examen de opción múltiple, con una duración de 3 horas.

El alumno que en el Colegio obtenga el mayor puntaje por área del componente de formación, en el nivel que le corresponda, obtendrá el pase a la Etapa Nacional.

Los días 3 y 4 de marzo del 2025, el Colegio enviará la lista de ganadores a la Coordinación de ODES de los CECyTE a través de la siguiente liga:

<https://forms.gle/63PoZqbkyUBZYk63A>

Del 11 al 14 de marzo del 2025, la Dirección General de cada Colegio, registrará a las y los alumnos ganadores, que participarán en la Etapa Nacional, a través de la siguiente liga:

<https://forms.gle/xtgN8Rq8TArGPtuz6>

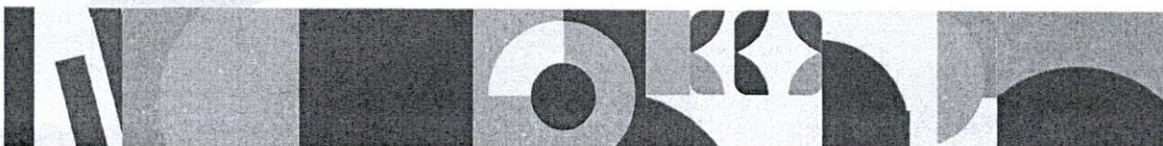



De la Etapa Nacional:

La Etapa Nacional se llevará a cabo del 2 al 4 de abril del 2025, en la Ciudad de Mérida, Yucatán. La prueba se realizará mediante un examen en la disciplina del componente de formación en la que participó en las dos etapas anteriores, misma que está estructurada en dos fases:

En la primera fase, las y los alumnos deberán resolver de manera individual, un examen de opción múltiple en línea con una duración de 3 horas.

En una segunda fase, los 10 alumnos con mayor puntuación resolverán de manera individual una evaluación práctica conforme al Modelo Educativo, con los sinodales que determine el Colegio sede, en acuerdo con la Coordinación de ODES de los CECyTE, la cual se llevará a cabo de manera presencial, con una duración máxima de 3 horas.

IV.- De la Integración de Comités en las Etapas del Festival Académico Nacional

Comité Local:

En cada plantel se integrará un Comité de docentes y directivos para organizar, vigilar y resolver cualquier controversia que se presente durante el desarrollo del concurso.

El Comité se integrará con dos docentes por áreas del componente de formación, el responsable académico y el director del plantel.

El Comité revisará la lista de participantes por área del componente de formación del nivel correspondiente, que se registraron en las fechas indicadas en la Convocatoria.



El Comité vigilará el cumplimiento de la hora de inicio y conclusión de los exámenes de todas las áreas del componente de formación.

El Comité abrirá una bitácora de tiempo de inicio y conclusión de los exámenes por alumno, en cada una de las áreas del componente de formación.

El Comité revisará los resultados de los exámenes por área del componente de formación, reconociendo los puntajes alcanzados de todos los participantes, mediante el levantamiento de un documento denominado "Acta de Hechos".

El Comité se basará en el tiempo utilizado por las y los alumnos para resolver el examen en caso de empate de puntaje, resolviendo a favor de quien haya utilizado un menor tiempo.

El Comité publicará los resultados en el plantel y enviará el "Acta de Hechos", así como los exámenes realizados en cada componente de formación a la Dirección General del Colegio.

Comité Estatal:

En cada Colegio se integrará un Comité de docentes y directivos para organizar, vigilar y resolver cualquier controversia que se presente durante el desarrollo del concurso.

El Comité revisará la lista de participantes por área del componente de formación, en el que participaron en cada plantel del Colegio en las fechas indicadas en la Convocatoria, y verificará el resultado de los alumnos con mayor puntaje por área de componente de formación.

El Comité revisará el cumplimiento del registro y documentación de las y los participantes que obtuvieron el pase a la Etapa Estatal.

El Comité vigilará el cumplimiento de la hora de inicio y conclusión de los exámenes de todas las áreas del componente de formación.





El Comité abrirá una bitácora de tiempo de inicio y conclusión de los exámenes por alumno, en cada uno de los componentes de formación.

El Comité revisará los resultados de los exámenes por áreas del componente de formación, reconociendo los puntajes alcanzados de todos los participantes, mediante el levantamiento de un documento denominado "Acta de Hechos".

El Comité se basará en el tiempo utilizado por las y los alumnos para resolver el examen en caso de empate de puntaje, resolviendo a favor de quien haya utilizado un menor tiempo.

El Comité publicará los resultados en el Colegio y en los planteles, enviará el Acta de Hechos además de los exámenes realizados en cada área del componente disciplinar a la Dirección General del Colegio y este a su vez, enviará los resultados a la Coordinación de ODES de los CECyTE.

Comité Nacional:

En la Coordinación de ODES de los CECyTE, organizador del Festival Académico Nacional, se integrará un Comité de docentes y directivos para organizar, vigilar y resolver cualquier controversia que se presente durante el desarrollo del Festival.

El Comité se integrará con un docente por cada área del Componente Disciplinar, los Directores Académicos de los Colegios distribuidos en las diferentes áreas del componente disciplinar de manera equitativa, el Responsable del Área Académica de la Coordinación y el Titular de la Coordinación de ODES de los CECyTE.

El Comité revisará la lista de alumnos por área del componente disciplinar que participaron en cada Colegio, en las fechas indicadas en la Convocatoria y verificará el resultado de las y los alumnos con mayor puntaje en las dos fases por área del componente disciplinar.

El Comité revisará la documentación de los participantes que obtuvieron el pase a la Etapa Nacional.





V.- Los Recursos sociocognitivos y las Áreas del conocimiento indicados en cada uno de los semestres, se refiere a los aprendizajes mencionados a continuación:

Nivel I Segundo Semestre

Unidad de Aprendizaje	Bachillerato Tecnológico y Bachillerato General
Pensamiento Matemático	Pensamiento Matemático I
Lengua y Comunicación	Lengua y Comunicación I
Cultura Digital	Cultura Digital I
Ciencias Naturales, Experimentales y Tecnología	La materia y sus interacciones I
Ciencias Sociales	Ciencias Sociales I
Humanidades	Humanidades I
Inglés	Inglés I

Nivel II Cuarto Semestre

Unidad de Aprendizaje	Bachillerato Tecnológico	Bachillerato General
Pensamiento Matemático	Pensamiento Matemático III	Pensamiento Matemático III
Lengua y Comunicación	Lengua y Comunicación III	Lengua y Comunicación III
Ciencias Naturales, Experimentales y Tecnología	Ecosistemas: Interacciones, energía y dinámica	Ecosistemas: Interacciones, energía y dinámica
Humanidades	Humanidades II	Humanidades III
Inglés	Inglés III	Inglés III

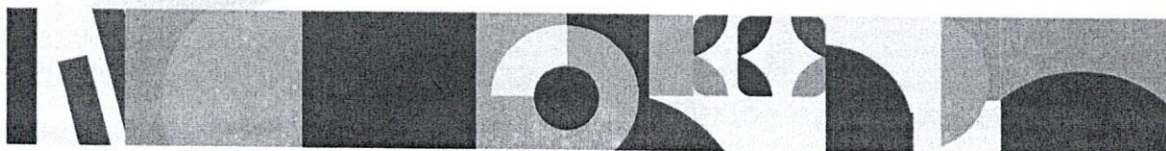

S. E. P. S. E. M. S.
DIRECCIÓN GENERAL
DE EDUCACIÓN TECNOLÓGICA
INDUSTRIAL Y DE SERVICIOS
COORDINACIÓN DE CECyTEs
IVÁN FLORES BENÍTEZ
COORDINADOR DE CDES DE LOS CECyTE

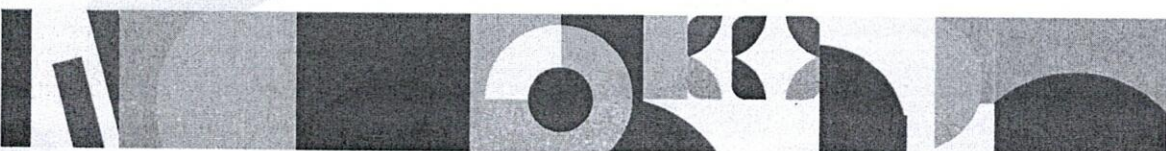

** BBVA MEXICO, S.A. **
REC

FECHA HORA CAJERO
22/05/25 14:51 M4 D542

DEPOSITO EN EFECTIVO

CLIENTE: COLEGIO DE ESTUDIOS CIENT
UBICADO EN: SOC 5884 APIZAC
FECHA DE APLICACION: 22/05/25
FOLIO NUMERO: 5139 AUT: 439694
CUENTA/TARJETA DE AONO: *****7737
IMPORTE: \$ 583.00
EFEC. DEPOSITADO \$ 600.00
CAMBIO ENTREGADO \$ 17.00
CAMBIO EN RECIBO
MOTIVO DE PAGO:

CUALQUIER ACLARACION ACUDE A TU
SUCURSAL O LLAMA A LINEA BBVA AL
800 226 2663