



ESTADO DE TLAXCALA



CONTROL PRESUPUESTAL

DACT-711/25

Folio presupuestal: E00121	Institucion:
	CECYTE EMSAD X

Hoja 1 de 1
TRAMITE: Comprobacion de viaticos.

Plantel o Área que Solicita: Dirección Académica de EMSaD	Orden de compra:	Poliza de comprometido:
Nombre y Firma del Responsable: Dra. Martha Esther González Lira	Proyecto No. 02	Número de Actividad del Proyecto: 1.4. Participar en reuniones nacionales de actualización.
Fecha de Solicitud: 16 de julio de 2025.	Mes de Ejecución: julio	Fecha de Recepción: 24-JULIO 2025

Justificación : Comprobación de viáticos a nombre de Oliva Pérez Mendoza, del folio E00121 por la cantidad de de \$ 1,356.00 (Mil trescientos cincuenta y seis pesos 00/100 M.N)) para personal de la Dirección Académica de EMSaD (Responsable de Centro EMSaD Felipe Carrillo Puerto), quien asistió en las Reuniones de Actualización Curricular, Aprendizaje Digital y Micro credenciales, estrategia interinstitucional que busca alinear los programas educativos técnicos y universitarios con los sectores estratégicos del Plan México que se llevó a cabo en la Ciudad de México CDMX.	Fuente de Financiamiento:			
	Federal	Estatal	Participación Estatal	Otro

Num	Concepto (Descripción)	Unidad de Medida	Cantidad	Partida	Nombre de partida	Techo Presupuestal	Importe Ejercido
1	Comprobación de viáticos alimentos: desayuno, comida y cena) y traslado vía terrestre (ida y vuelta) por transporte foráneo a la CDMX y de regreso a San Martín Texmelucan Puebla a nombre de Oliva Pérez Mendoza.	Viáticos (alimentos desayuno, comida y cena) y traslado vía terrestre (ida y vuelta)	\$1,356.00	3721	PASAJES TERRESTRES	\$ 535.00	535.00
				3751	VIATICOS EN EL PAS	783.00	655.00
TOTAL			\$1,356.00		REINTEGRO	38.00	166.00

P1

Responsable del proyecto
Dra. Martha Esther González Lira
 Directora Académica EMSaD

Validó
Mtra. Isabel Gabriela del Razo Becerra
 Directora de Planeación

Autorizó
Mtro. Raúl Ramsés Flores Solís
 Director de Administración y Finanzas

COLEGIO DE ESTUDIOS CIENTÍFICOS Y TECNOLÓGICOS DEL ESTADO DE TLAXCALA

DIRECCIÓN DE PLANEACIÓN

Oficio Núm. D.P./CECyTE/0918/2025

Asunto: Asignación Presupuestal

Tlaxcala de Xicoténcatl, Tlax., a 24 de julio del 2025.

Mtro. Raúl Rámses Flores Solís

Director de Administración y Finanzas

P r e s e n t e

En seguimiento al oficio número Oficio No. DAE/0322/2025. Por este medio informo que el requerimiento de Comprobación de gastos por concepto de viaticos a nombre de la C. Oliva Pérez Mendoza, responsable del Centro EMSAD 27 Felipe Carrillo Puerto, quien fue comisionada a participar en las reuniones de actualización, curricular, aprendizaje digital y micro credenciales, estrategia interinstitucional en la CDMX., el día 14 julio 2025., cuenta con la siguiente disposición presupuestal, por lo que se anexa al presente el Formato de Control Presupuestal EMSaD con número E0121, con aplicación al presupuesto de **Recurso Estatal**, con un techo presupuestal de **\$1,190.00** (Mil ciento noventa pesos 00/100. M.N.), para el trámite administrativo correspondiente.

Nota: Es importante hacer mención que en caso de que el techo presupuestal no se ajuste al presupuesto requerido para la contratación de bienes y/o servicios el área requirente deberá solicitar la suficiencia presupuestal.

Sin más por el momento, reciba un cordial saludo.

Atentamente

¡Educación, ciencia y tecnología, fortaleza para el futuro!

Mtra. Isabel Gabriela Del Razo Becerra
Directora de Planeación de CECyTE-EMSaD



C.c.p. - Mtro. Blas Marvín Mora Olvera - Director General del CECyTE-EMSaD. Para su superior conocimiento.

C.c.p. - Archivo
LMC/gba

Blvd. Revolución 30, Tlaxcala de Xicohténcatl, Tlaxcala. Tel. 46 89200 (ext. 2026)



@cecyltlaxcala



@TlaxcalaEMSaD

www.cecylax.edu.mx





COLEGIO DE ESTUDIOS CIENTÍFICOS Y TECNOLÓGICOS DEL ESTADO DE TLAXCALA

DIRECCIÓN ACADÉMICA EMSAD

Oficio Núm. DAE/0322/2025

Asunto: Comprobación de Gastos o Viáticos

Tlaxcala Tlax, a 16 de julio de 2025.

Mtra. Isabel Gabriela del Razo Becerra
Directora de Planeación
P r e s e n t e

Por este medio y con la finalidad de comprobar el recurso ministrado por concepto de (viáticos o gasto a comprobar) a nombre de Oliva Pérez Mendoza del folio presupuestal E00121 por la cantidad de \$ 1,356.00 (Mil trecientos cincuenta y seis pesos 00/100 M.N), el día 14 de julio de 2025, para personal de la Dirección Académica de EMSaD (Responsable de Centro EMSaD Felipe Carrillo Puerto), quien asistió en las Reuniones de Actualización Curricular, Aprendizaje Digital y Micro credenciales, estrategia interinstitucional que busca alinear los programas educativos técnicos y universitarios con los sectores estratégicos del Plan México, que se llevó a cabo en la Ciudad de México CDMX.; anexo al presente la siguiente documentación:

- Comprobantes Fiscales Digitales (CFDI)
- Reporte de gasto diario.
- Cuadro de control presupuestal.
- Oficio de comisión debidamente sellado por la instrucción visitada.
- Comprobante de transferencia al Colegio por la cantidad de \$ 37.99 (Original).
- Evidencia fotográfica del evento e informe de actividades.
- Convocatoria.

Atentamente

¡Educación, ciencia y tecnología, fortaleza para el futuro!

Mtra. Oliva Pérez Mendoza

Responsable de Centro EMSaD Felipe Carrillo Puerto

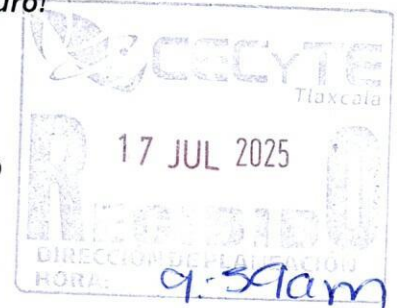

C.c.p. Mtro. Blas Marvin Mora Olvera - Director General del CECyTE-EMSAD. Para su superior conocimiento.
C.c.p. Mtro. Raúl Ramsés Flores Solís- Director de Administración y Finanzas del CECyTE-EMSAD
C.c.p. Archivo.
MEGL/amlh





COLEGIO DE ESTUDIOS CIENTÍFICOS Y TECNOLÓGICOS DEL ESTADO DE TLAXCALA

COLEGIO DE ESTUDIOS CIENTÍFICOS Y TECNOLÓGICOS DEL ESTADO DE TLAXCALA

GOBIERNO DEL ESTADO DE TLAXCALA

REPORTE DE GASTOS DIARIO

DIRECCION O DEPARTAMENTO: DIRECCIÓN ACADÉMICA DE EMSaD

NOMBRE: OLIVA PÉREZ MENDOZA

CARGO: RESPONSABLE DE CENTRO EMSAD FELIPE CARRILLO PUERTO

FECHA DE COMISION: 14 DE JULIO DEL 2025

LUGAR DE COMISION: CIUDAD DE MÉXICO

MEDIO DE TRANSPORTE: VIA TERRESTRE

RECIBI: \$1,356

EFECTIVO

TRANSFERENCIA ELECTRONICA

BANCO BBVA

CUENTA BANCARIA 2930608300

OBSERVACIONES:

CONCEPTO
ALIMENTOS:
PEAJES:
PASAJES:
ESTACIONAMIENTO:
TAXI O PASAJES LOCALES: (ANEXO NO. 1)
OTROS (ESPECIFIQUE):

IMPORTE
\$783.01
\$
\$360.00
\$
\$
\$175.00
\$
\$
\$

TOTAL VIATICOS COMPROBADO
SALDO REINTEGRADO

\$1,318.01
\$37.99

FECHA DE COMPROBACION: 16 DE JULIO DE 2025

COMISIONADO
MTRA. OLIVA PÉREZ MENDOZA

AUTORIZA
DRA. MARTHA ESTHER GONZÁLEZ LIRA

COLEGIO DE ESTUDIOS CIENTÍFICOS Y TECNOLÓGICOS DEL ESTADO DE TLAXCALA

DIRECCIÓN DE ADMINISTRACIÓN Y FINANZAS

OFICIO DE COMISIÓN

FECHA:

11/07/2025

DIRECTORA ACADÉMICA DE EMSaD: DRA@. MARTHA ESTHER GONZÁLEZ LIRA

DATOS DEL COMISIONADO:

NOMBRE:	OLIVA PÉREZ MENDOZA
RFC:	PEMO810603S24
PUESTO:	RESPONSABLE DE CENTRO EMSAD 27 FELIPE CARRILLO PUERTO
LUGAR DE ADSCRIPCIÓN:	DIRECCIÓN ACADÉMICA DE EMSaD
No. DE EMPLEADO:	66

LUGAR DE LA COMISIÓN:	CIUDAD DE MÉXICO CDMX
PERIODO DE LA COMISIÓN:	14 DE JULIO DE 2025
MOTIVO DE LA COMISIÓN:	ASISTIR A REUNION DE ACTUALIZACIÓN CURRICULAR, APRENDIZAJE DIGITAL Y MICRO CREDENCIALES, ESTRATEGIA INTERINSTITUCIONAL QUE BUSCA ALINEAR LOS PROGRAMAS EDUCATIVOS TÉCNICOS Y UNIVERSITARIOS CON LOS SECTORES ESTRATÉGICOS DEL PLAN MÉXICO
DOCUMENTACIÓN QUE SE ANEXARÁ COMO SOPORTE Y VALIDACIÓN A LA COMISIÓN :	EVIDENCIA FOTOGRAFICA
OBSERVACIONES:	

COMISIONADO:

MTRA. OLIVA PÉREZ MENDOZA
 RESPONSABLE DE CENTRO EMSAD 27 FELIPE
 CARRILLO PUERTO

DRA@. MARTHA ESTHER GONZÁLEZ LIRA
 DIRECTORA ACADÉMICA DE EMSaD



*4/1/2025
 Ctr. de Cooperación Educativa
 11:38 14-Julio.
 91106689069*



EMISOR: LOS SENDEROS

R.F.C: SEN730822H10

Domicilio: Calle: EJE CENTRAL LAZARO CARDENAS, Núm. Ext: #4907, Núm. Int: #SALA 5, Colonia: MAGDALENA DE LAS SALINAS, Alcaldia/Municipio: GUSTAVO A. MADERO, Régimen Fiscal: 601-General de Ley Personas Morales, Fecha de Expedición: 15/07/2025 08:18:11, Lugar de Expedición: 07760

Folio Fiscal: F630AAD8-95A0-4D49-8830-E331896C5130

Tipo de Comprobante: I - Ingreso

Número de Factura FEVIPS 62251

T.R.: FM00 32343967 ----

CLIENTE: COLEGIO DE ESTUDIOS CIENTIFICOS Y TECNOLOGICOS DEL ESTADO DE TLAXCALA

R.F.C: CEC921001SW6

USO CFDI: G03-Gastos en general

C.P. DOMICILIO FISCAL: 90010

RÉGIMEN FISCAL: 603-Personas Morales con Fines no Lucrativos

Table with 9 columns: Clave Producto/Servicio, Cantidad, Clave Unidad, Descripción, No. Identificación, Valor Unitario, Descuento, Impuestos, Importe. Row 1: 90101503 Establecimientos de comida rápida, 1.000000, E48 SERVICIO, CONSUMO VIPS 14/07/2025 FOLIO 1550, \$ 564.66, 0.000000, 002-IVA \$ 90.35 TASA NORMAL 16% 0.160000 ObjImp-0.2 Base:564.660000, \$ 564.66

Datos Generales del Comprobante

MONEDA: MXN, FORMA DE PAGO: 28, MÉTODO DE PAGO: PUE, CONDICIONES DE PAGO: INMEDIATO, TIPO DE CAMBIO: 1, EXPORTACIÓN: 01. No aplica

Summary table: SubTotal: \$ 564.66, Descuento: \$ 0.00, Total Impuestos Retenidos: \$ 0.00, Total Impuestos Traslados: 90.35, IVA \$ 90.35

TOTAL: 655.01

Importe con letra:

SEISCIENTOS CINCUENTA Y CINCO PESOS 01/100 MXN

Cadena original del complemento de certificación

11.1IF630AAD8-95A0-4D49-8830-E331896C513012025-07-15T08:17:59IAbc52b5LdlwQBmVhK4pVoF2BFBgKLU0UjGpKcu+h9XLPezVjtZM0zh0JrMzKPCuL0aVeLUDTQwv9AjxvFRGUAucjdP5mNXT7IijOdX8v7R16b9yq9gFyoPHpM0kMSJUTJ5qp0z2Dr7Tq8nCUaLFZUo4mn8hBgKyH8+iIS+9HWseNFs1lw1bBLEsbK0p6Mmz19pDIU33ihbseIMT+7x0TouSc7U4pVmEIDUB38qoHV0mOOGyItQJDIgWk3/sBRP+/ObmCKXE+Oxfr1NrCylR7ArgrzYynG53eqcYicRXSH8v3wh2YPXxCx8STRLM7g69jCf9bsaStfssA=I0000100000711914678

Sello digital del Emisor

Abc52b5LdlwQBmVhK4pVoF2BFBgKLU0UjGpKcu+h9XLPezVjtZM0zh0JrMzKPCuL0aVeLUDTQwv9AjxvFRGUAucjdP5mNXT7IijOdX8v7R16b9yq9gFyoPHpM0kMSJUTJ5qp0z2Dr7Tq8nCUaLFZUo4mn8hBgKyH8+iIS+9HWseNFs1lw1bBLEsbK0p6Mmz19pDIU33ihbseIMT+7x0TouSc7U4pVmEIDUB38qoHV0mOOGyItQJDIgWk3/sBRP+/ObmCKXE+Oxfr1NrCylR7ArgrzYynG53eqcYicRXSH8v3wh2YPXxCx8STRLM7g69jCf9bsaStfssA=

Sello digital del SAT

Korv9V3DaR0b0QLZX87sYVXWRJo0J1kobdqyZwpmCI52o0+pC3j52WshXwVIZ9Rb5YemEZ9UZedCuMsBOKvqTDQhUDeXgg0Wz/HbkRY17nX+T17xayfmbbFxs0SbhHgsCIS+6AU3mVnPRJk2wXoy6RGYofGJjmT10c9u3l5lYJSB4vdrG0xFthWVW4Su67oKYpUIP+lx7PqUeQz2OnWcR0gZX7LylQYFVSjyBlaBx9TpArC8hed0981s5pzelJjyFTGU/O81NijdWVInCGzHITXF0jOQCx4X6Sh7voaNzwwlBw9Rwq6MvUzTQzHFMLc2j6Wen+3K654eA=



Folio Fiscal: F630AAD8-95A0-4D49-8830-E331896C5130 No. Certificado de sello digital del Emisor: 00001000000704660395 No. Certificado SAT: 00001000000711914678 Fecha y Hora de Certificación: 2025-07-15 08:17:59 Lugar de Timbrado: CIUDAD DE MEXICO Fecha y Hora de Emisión: 15/07/2025 08:18:11

IMPORTE DE LA OPERACIÓN COBRADA EN UNA SOLA EXHIBICION: \$ 655.01 IMPORTE AL VALOR AGREGADO QUE SE TRASLADA EN ESTA OPERACIÓN: \$ 90.35

This XML file does not appear to have any style information associated with it. The document tree is shown below.

```
<cfdi:Comprobante xmlns:xsi="http://www.w3.org/2001/XMLSchema-instance" xmlns:cfdi="http://www.sat.gob.mx/cfd/4"
xsi:schemaLocation="http://www.sat.gob.mx/cfd/4 http://www.sat.gob.mx/sitio_internet/cfd/4/cfdv40.xsd" Version="4.0" Serie="CFDTCAAF" Folio="22639"
Fecha="2025-07-15T16:06:10"
Sello="b8Di6x6PXAosqWxtiIC+vlrQwA8vUYuln3JE9FBZkt5lTDao1fJ5S9Y090F/G+zYhXfmc+VcpgI2y3YP+A3Q/eo1LjJen61zPzhX8Kj74G4wF4aa2scWvQ3WJfgjKwYFVQ61kKi0TX9AA
FormaPago="28" NoCertificado="00001000000704398155"
Certificado="MIIGPzCCBCEgAwIBAgIUMDAwMDEwMDA3MDQzOTgzNTUwDQYJKoZIhvcNAQELBQAwggVMTUwVYVQDDCxBQyBERUwU0VSVkLDSU8gREUgQUJRN5UJ1RSQUNJTD04gVFJ
CondicionesDePago="CONTADO" SubTotal="118.51" Moneda="MXN" TipoCambio="1" Total="128.00" TipoDeComprobante="I" MetodoPago="PUE" Exportacion="01"
LugarExpedicion="07760">
<cfdi:Emisor Rfc="TPA131111PM4" Nombre="TRADICION EN PASTERIAS" RegimenFiscal="601"/>
<cfdi:Receptor Rfc="CEC921001SW6" Nombre="COLEGIO DE ESTUDIOS CIENTIFICOS Y TECNOLOGICOS DEL ESTADO DE TLAXCALA" DomicilioFiscalReceptor="90010"
RegimenFiscalReceptor="601" UsoCFDI="G03"/>
<cfdi:Conceptos>
<cfdi:Concepto ClaveProdServ="50181900" Cantidad="1" ClaveUnidad="H87" Unidad="Pz" Descripcion="TRENZA NATILLA" ValorUnitario="36.11"
Importe="36.11" ObjetoImp="02">
<cfdi:Impuestos>
<cfdi:Traslados>
<cfdi:Traslado Base="39.00" Impuesto="002" TipoFactor="Tasa" TasaOCuota="0.000000" Importe="0"/>
<cfdi:Traslado Base="36.11" Impuesto="003" TipoFactor="Tasa" TasaOCuota="0.080000" Importe="2.89"/>
</cfdi:Traslados>
</cfdi:Impuestos>
</cfdi:Concepto>
<cfdi:Concepto ClaveProdServ="50181900" Cantidad="1" ClaveUnidad="H87" Unidad="Pz" Descripcion="CRUJ PINA" ValorUnitario="33.33" Importe="33.33"
ObjetoImp="02">
<cfdi:Impuestos>
<cfdi:Traslados>
<cfdi:Traslado Base="36.00" Impuesto="002" TipoFactor="Tasa" TasaOCuota="0.000000" Importe="0"/>
<cfdi:Traslado Base="33.33" Impuesto="003" TipoFactor="Tasa" TasaOCuota="0.080000" Importe="2.67"/>
</cfdi:Traslados>
</cfdi:Impuestos>
</cfdi:Concepto>
<cfdi:Concepto ClaveProdServ="50181900" Cantidad="1" ClaveUnidad="H87" Unidad="Pz" Descripcion="TRENZANUEZCONFONDANT" ValorUnitario="36.11"
Importe="36.11" ObjetoImp="02">
<cfdi:Impuestos>
<cfdi:Traslados>
<cfdi:Traslado Base="39.00" Impuesto="002" TipoFactor="Tasa" TasaOCuota="0.000000" Importe="0"/>
<cfdi:Traslado Base="36.11" Impuesto="003" TipoFactor="Tasa" TasaOCuota="0.080000" Importe="2.89"/>
</cfdi:Traslados>
</cfdi:Impuestos>
</cfdi:Concepto>
<cfdi:Concepto ClaveProdServ="50181900" Cantidad="1" ClaveUnidad="H87" Unidad="Pz" Descripcion="GARIBAILDI MINI" ValorUnitario="12.96"
Importe="12.96" ObjetoImp="02">
<cfdi:Impuestos>
<cfdi:Traslados>
<cfdi:Traslado Base="14.00" Impuesto="002" TipoFactor="Tasa" TasaOCuota="0.000000" Importe="0"/>
<cfdi:Traslado Base="12.96" Impuesto="003" TipoFactor="Tasa" TasaOCuota="0.080000" Importe="1.04"/>
</cfdi:Traslados>
</cfdi:Impuestos>
</cfdi:Concepto>
</cfdi:Conceptos>
<cfdi:Impuestos TotalImpuestosTrasladados="9.49">
<cfdi:Traslados>
<cfdi:Traslado Base="128.00" Impuesto="002" TasaOCuota="0.000000" TipoFactor="Tasa" Importe="0.00"/>
<cfdi:Traslado Base="118.51" Impuesto="003" TasaOCuota="0.080000" TipoFactor="Tasa" Importe="9.49"/>
</cfdi:Traslados>
</cfdi:Impuestos>
<cfdi:Complemento>
<tfd:TimbreFiscalDigital xmlns:xsi="http://www.w3.org/2001/XMLSchema-instance" xmlns:tfd="http://www.sat.gob.mx/TimbreFiscalDigital"
Version="1.1" UUID="CE7ADAB8-8BB0-453F-AF88-D2C046A95934" FechaTimbrado="2025-07-15T16:06:10" RfcProvCertif="MAS980812UK1"
SelloCFD="b8Di6x6PXAosqWxtiIC+vlrQwA8vUYuln3JE9FBZkt5lTDao1fJ5S9Y090F/G+zYhXfmc+VcpgI2y3YP+A3Q/eo1LjJen61zPzhX8Kj74G4wF4aa2scWvQ3WJfgjKwYFVQ61kKi
NoCertificadoSAT="00001000000712749552"
SelloSAT="MfMlC0oIfC0qNYGvsyTABqYHnV493/mlI7Cw+Dor4Uq1RkoTlF3Hik3B8c0b2i05dXSADU9Yynkj+uC4ctgTraStCCXCKLcYpJvVmF5PqrsJGTGnkXfL958mmnVcSP4F9TmE
xsi:schemaLocation="http://www.sat.gob.mx/TimbreFiscalDigital
http://www.sat.gob.mx/sitio_internet/cfd/TimbreFiscalDigital/TimbreFiscalDigitalv11.xsd"/>
</cfdi:Complemento>
<cfdi:Addenda>
<mf:MASFACTURA2 xmlns:mf="http://www.masteredi.com.mx/masfactura2" xsi:schemaLocation="http://www.masteredi.com.mx/masfactura2
http://www.masteredi.com.mx/masfacturanet/masfactura2.xsd">
<mf:ENCAB>
<mf:NEMONICO nombre="TOTTRA">9.49</mf:NEMONICO>
<mf:NEMONICO nombre="COMENT"/>
<mf:NEMONICO nombre="NINEXP">ESPACIO 36</mf:NEMONICO>
<mf:NEMONICO nombre="LOCEMI">CDMX</mf:NEMONICO>
<mf:NEMONICO nombre="TIPMON">MXN</mf:NEMONICO>
<mf:NEMONICO nombre="EXPOR">01</mf:NEMONICO>
<mf:NEMONICO nombre="CVEREGREC">601</mf:NEMONICO>
<mf:NEMONICO nombre="NIVATR1">IVA</mf:NEMONICO>
<mf:NEMONICO nombre="CODLUGEXP">07760</mf:NEMONICO>
<mf:NEMONICO nombre="SUBTBR">118.51</mf:NEMONICO>
<mf:NEMONICO nombre="AOAPRO">0</mf:NEMONICO>
<mf:NEMONICO nombre="COLEMI">AGRICOLA ORIENTAL</mf:NEMONICO>
<mf:NEMONICO nombre="VERSI0">4.0</mf:NEMONICO>
<mf:NEMONICO nombre="CALREC">Boulevard Revoluci3n</mf:NEMONICO>
<mf:NEMONICO nombre="CTAPAG">7421</mf:NEMONICO>
<mf:NEMONICO nombre="NUMFOL">22639</mf:NEMONICO>
<mf:NEMONICO nombre="NEXEXP">4907</mf:NEMONICO>
<mf:NEMONICO nombre="RFCEMI">TPA131111PM4</mf:NEMONICO>
<mf:NEMONICO nombre="USOCFDI">G03</mf:NEMONICO>
<mf:NEMONICO nombre="NEXREC">30</mf:NEMONICO>
<mf:NEMONICO nombre="MEDI_NOCN">1</mf:NEMONICO>
<mf:NEMONICO nombre="PAIEMI">MEXICO</mf:NEMONICO>
<mf:NEMONICO nombre="SUB_TIPDOC">1</mf:NEMONICO>
<mf:NEMONICO nombre="USOCFDIDESC">Gastos en general.</mf:NEMONICO>
<mf:NEMONICO nombre="TIPFACIEP1">Tasa</mf:NEMONICO>
<mf:NEMONICO nombre="METPAG">PUE</mf:NEMONICO>
<mf:NEMONICO nombre="CODREC">90010</mf:NEMONICO>
<mf:NEMONICO nombre="NUMTICKET">228574</mf:NEMONICO>
<mf:NEMONICO nombre="NOMEXP">TERMINAL DEL NORTE</mf:NEMONICO>
</mf:ENCAB>
</mf:MASFACTURA2>
</cfdi>Addenda>
</cfdi:Comprobante>
```

<mf:NEMONICO nombre="TIPFACIVA1">Tasa</mf:NEMONICO>
<mf:NEMONICO nombre="TATIEP1">8.00</mf:NEMONICO>
<mf:NEMONICO nombre="CODMETPAGDESC">Pago en una sola exhibición</mf:NEMONICO>
<mf:NEMONICO nombre="CODEMI">08500</mf:NEMONICO>
<mf:NEMONICO nombre="CALEXP">AVENIDA EJE CENTRAL LAZARO CARDENAS</mf:NEMONICO>
<mf:NEMONICO nombre="PAIREC">México</mf:NEMONICO>
<mf:NEMONICO nombre="FCTTOTIVA1">0.000000</mf:NEMONICO>
<mf:NEMONICO nombre="NOMSUC">TERMINAL DEL NORTE</mf:NEMONICO>
<mf:NEMONICO nombre="COLEXP">MAGDALENA DE LAS SALINAS</mf:NEMONICO>
<mf:NEMONICO nombre="MUNEXP">GUSTAVO A MADERO</mf:NEMONICO>
<mf:NEMONICO nombre="FECEXP">2025-07-15T16:06:10</mf:NEMONICO>
<mf:NEMONICO nombre="NOMEMICFD">TRADICION EN PASTELERIAS</mf:NEMONICO>
<mf:NEMONICO nombre="CVEREGIMEN">601</mf:NEMONICO>
<mf:NEMONICO nombre="RFCEXP"/>
<mf:NEMONICO nombre="TOTIVA1">0</mf:NEMONICO>
<mf:NEMONICO nombre="NIEPTR1">IEPS</mf:NEMONICO>
<mf:NEMONICO nombre="CVETIPDOC">I</mf:NEMONICO>
<mf:NEMONICO nombre="EMAIL">oliperez655@gmail.com</mf:NEMONICO>
<mf:NEMONICO nombre="NUMTICKETGUID">98692756-2101-4346-99B9-CDEBF25E881C</mf:NEMONICO>
<mf:NEMONICO nombre="SUBTOT">118.51</mf:NEMONICO>
<mf:NEMONICO nombre="RFCREC">CEC921001SW6</mf:NEMONICO>
<mf:NEMONICO nombre="TOTLPF">0</mf:NEMONICO>
<mf:NEMONICO nombre="SERFOL">CFDTCAAF</mf:NEMONICO>
<mf:NEMONICO nombre="SUBTAI">118.51</mf:NEMONICO>
<mf:NEMONICO nombre="REGIMEN">General de Ley Personas Morales</mf:NEMONICO>
<mf:NEMONICO nombre="IMPIEPTRA1">118.51</mf:NEMONICO>
<mf:NEMONICO nombre="CONDPAI">CONTADO</mf:NEMONICO>
<mf:NEMONICO nombre="CODEXP">07760</mf:NEMONICO>
<mf:NEMONICO nombre="TIPFACIVA">0.00</mf:NEMONICO>
<mf:NEMONICO nombre="TOTPAG">128.00</mf:NEMONICO>
<mf:NEMONICO nombre="REGREC">General de Ley Personas Morales</mf:NEMONICO>
<mf:NEMONICO nombre="NOMEMI">TRADICION EN PASTELERIAS</mf:NEMONICO>
<mf:NEMONICO nombre="LUGEXP">GUSTAVO A MADERO, CIUDAD DE MEXICO</mf:NEMONICO>
<mf:NEMONICO nombre="FCTTATIEP1">0.080000</mf:NEMONICO>
<mf:NEMONICO nombre="CVEFORPAG">28</mf:NEMONICO>
<mf:NEMONICO nombre="NOMRECCFD">COLEGIO DE ESTUDIOS CIENTIFICOS Y TECNOLOGICOS DEL ESTADO DE TLAXCALA</mf:NEMONICO>
<mf:NEMONICO nombre="IEPTRA1">9.49</mf:NEMONICO>
<mf:NEMONICO nombre="NOAPRO">0</mf:NEMONICO>
<mf:NEMONICO nombre="PRCDSG">0</mf:NEMONICO>
<mf:NEMONICO nombre="CODMETPAG">PUE</mf:NEMONICO>
<mf:NEMONICO nombre="PAIEXP">MEXICO</mf:NEMONICO>
<mf:NEMONICO nombre="MUNEMI">IZTACALCO</mf:NEMONICO>
<mf:NEMONICO nombre="NEXEMI">154</mf:NEMONICO>
<mf:NEMONICO nombre="TIPFACIEP">9.49</mf:NEMONICO>
<mf:NEMONICO nombre="TIPCAM">1</mf:NEMONICO>
<mf:NEMONICO nombre="MONDET">0.00</mf:NEMONICO>
<mf:NEMONICO nombre="ESTREC">Tlaxcala</mf:NEMONICO>
<mf:NEMONICO nombre="FORPAG">PAGO EN UNA SOLA EXHIBICION</mf:NEMONICO>
<mf:NEMONICO nombre="TIPCOM">ingreso</mf:NEMONICO>
<mf:NEMONICO nombre="LOCREC">Atempan</mf:NEMONICO>
<mf:NEMONICO nombre="FECTICKET">2025-07-14</mf:NEMONICO>
<mf:NEMONICO nombre="CVEREGREC_DESCRI">General de Ley Personas Morales</mf:NEMONICO>
<mf:NEMONICO nombre="TOTCAN">0</mf:NEMONICO>
<mf:NEMONICO nombre="NINREC">30</mf:NEMONICO>
<mf:NEMONICO nombre="MUNREC">Tlaxcala</mf:NEMONICO>
<mf:NEMONICO nombre="NOMREC">COLEGIO DE ESTUDIOS CIENTIFICOS Y TECNOLOGICOS DEL ESTADO DE TLAXCALA</mf:NEMONICO>
<mf:NEMONICO nombre="CALEMI">ORIENTE 233</mf:NEMONICO>
<mf:NEMONICO nombre="TIPDOC">1</mf:NEMONICO>
<mf:NEMONICO nombre="IVATRA1">0.00</mf:NEMONICO>
<mf:NEMONICO nombre="ESTEMI">CDMX</mf:NEMONICO>
<mf:NEMONICO nombre="NINEMI"/>
<mf:NEMONICO nombre="NUMCER">0000100000704398155</mf:NEMONICO>
<mf:NEMONICO nombre="CVEFORPAGDESC">Tarjeta de débito</mf:NEMONICO>
<mf:NEMONICO nombre="ESTEXP">CIUDAD DE MEXICO</mf:NEMONICO>
</mf:ENCAB>
<mf:DETALLE>
<mf:PARTIDA>
<mf:NEMONICO nombre="IMPORT">36.11</mf:NEMONICO>
<mf:NEMONICO nombre="NUMLIN">1</mf:NEMONICO>
<mf:NEMONICO nombre="IMPBRU">36.11</mf:NEMONICO>
<mf:NEMONICO nombre="IMPORTIEP">36.11</mf:NEMONICO>
<mf:NEMONICO nombre="OBJIMP">02</mf:NEMONICO>
<mf:NEMONICO nombre="PBRUDE">36.11</mf:NEMONICO>
<mf:NEMONICO nombre="ESTILV">40368</mf:NEMONICO>
<mf:NEMONICO nombre="TIPIPETR">Tasa</mf:NEMONICO>
<mf:NEMONICO nombre="MONIEP">2.89</mf:NEMONICO>
<mf:NEMONICO nombre="CVEPRODSERV">50181900</mf:NEMONICO>
<mf:NEMONICO nombre="UNIDAD">Pz</mf:NEMONICO>
<mf:NEMONICO nombre="IMPORTIEP1">36.11</mf:NEMONICO>
<mf:NEMONICO nombre="CVEUNIDAD">H87</mf:NEMONICO>
<mf:NEMONICO nombre="FCTTASIEP">0.080000</mf:NEMONICO>
<mf:NEMONICO nombre="FCTTASIEP">0.080000</mf:NEMONICO>
<mf:NEMONICO nombre="DESCRI">TRENZA NATILLA</mf:NEMONICO>
<mf:NEMONICO nombre="VALUNI">36.11</mf:NEMONICO>
<mf:NEMONICO nombre="CANTID">1</mf:NEMONICO>
<mf:NEMONICO nombre="TIPIEPT">Tasa</mf:NEMONICO>
<mf:NEMONICO nombre="TASIEP">0</mf:NEMONICO>
<mf:NEMONICO nombre="IMPORTIEP">39.00</mf:NEMONICO>
<mf:NEMONICO nombre="CVESKU"/>
<mf:NEMONICO nombre="MDECON">0.00</mf:NEMONICO>
<mf:NEMONICO nombre="MONIPE">0</mf:NEMONICO>
<mf:NEMONICO nombre="TASIEP">8</mf:NEMONICO>
<mf:NEMONICO nombre="TOTIVA"/>
</mf:PARTIDA>
<mf:PARTIDA>
<mf:NEMONICO nombre="IMPORT">33.33</mf:NEMONICO>
<mf:NEMONICO nombre="NUMLIN">2</mf:NEMONICO>
<mf:NEMONICO nombre="IMPBRU">33.33</mf:NEMONICO>
<mf:NEMONICO nombre="IMPORTIEP">33.33</mf:NEMONICO>
<mf:NEMONICO nombre="OBJIMP">02</mf:NEMONICO>

```
<mf:NEMONICO nombre="CVEPRODSERV">50181900</mf:NEMONICO>
<mf:NEMONICO nombre="UNIDAD">Pz</mf:NEMONICO>
<mf:NEMONICO nombre="IMPORTIPE1">33.33</mf:NEMONICO>
<mf:NEMONICO nombre="CVEUNIDAD">H87</mf:NEMONICO>
<mf:NEMONICO nombre="FCTTASIEP">0.000000</mf:NEMONICO>
<mf:NEMONICO nombre="FCTTASIEP">0.000000</mf:NEMONICO>
<mf:NEMONICO nombre="DESCRI">CRUJ PINA</mf:NEMONICO>
<mf:NEMONICO nombre="VALUNI">33.33</mf:NEMONICO>
<mf:NEMONICO nombre="CANTID">1</mf:NEMONICO>
<mf:NEMONICO nombre="TIPIEPT">Tasa</mf:NEMONICO>
<mf:NEMONICO nombre="TASIEP">0</mf:NEMONICO>
<mf:NEMONICO nombre="IMPORTIPE">36.00</mf:NEMONICO>
<mf:NEMONICO nombre="CVESKU"/>
<mf:NEMONICO nombre="MDECON">0.00</mf:NEMONICO>
<mf:NEMONICO nombre="MONIPE">0</mf:NEMONICO>
<mf:NEMONICO nombre="TASIEP">8</mf:NEMONICO>
<mf:NEMONICO nombre="TOTIVA"/>
</mf:PARTIDA>
<mf:PARTIDA>
<mf:NEMONICO nombre="IMPORT">36.11</mf:NEMONICO>
<mf:NEMONICO nombre="NUMLIN">3</mf:NEMONICO>
<mf:NEMONICO nombre="IMPBRU">36.11</mf:NEMONICO>
<mf:NEMONICO nombre="IMPORTIPE">36.11</mf:NEMONICO>
<mf:NEMONICO nombre="OBJIMP">02</mf:NEMONICO>
<mf:NEMONICO nombre="PBRUDE">36.11</mf:NEMONICO>
<mf:NEMONICO nombre="ESTILV">42657</mf:NEMONICO>
<mf:NEMONICO nombre="TIPIPETR">Tasa</mf:NEMONICO>
<mf:NEMONICO nombre="MONIPE">2.89</mf:NEMONICO>
<mf:NEMONICO nombre="CVEPRODSERV">50181900</mf:NEMONICO>
<mf:NEMONICO nombre="UNIDAD">Pz</mf:NEMONICO>
<mf:NEMONICO nombre="IMPORTIPE1">36.11</mf:NEMONICO>
<mf:NEMONICO nombre="CVEUNIDAD">H87</mf:NEMONICO>
<mf:NEMONICO nombre="FCTTASIEP">0.000000</mf:NEMONICO>
<mf:NEMONICO nombre="FCTTASIEP">0.000000</mf:NEMONICO>
<mf:NEMONICO nombre="DESCRI">TRENZANUEZCONFONDANT</mf:NEMONICO>
<mf:NEMONICO nombre="VALUNI">36.11</mf:NEMONICO>
<mf:NEMONICO nombre="CANTID">1</mf:NEMONICO>
<mf:NEMONICO nombre="TIPIEPT">Tasa</mf:NEMONICO>
<mf:NEMONICO nombre="TASIEP">0</mf:NEMONICO>
<mf:NEMONICO nombre="IMPORTIPE">39.00</mf:NEMONICO>
<mf:NEMONICO nombre="CVESKU"/>
<mf:NEMONICO nombre="MDECON">0.00</mf:NEMONICO>
<mf:NEMONICO nombre="MONIPE">0</mf:NEMONICO>
<mf:NEMONICO nombre="TASIEP">8</mf:NEMONICO>
<mf:NEMONICO nombre="TOTIVA"/>
</mf:PARTIDA>
<mf:PARTIDA>
<mf:NEMONICO nombre="IMPORT">12.96</mf:NEMONICO>
<mf:NEMONICO nombre="NUMLIN">4</mf:NEMONICO>
<mf:NEMONICO nombre="IMPBRU">12.96</mf:NEMONICO>
<mf:NEMONICO nombre="IMPORTIPE">12.96</mf:NEMONICO>
<mf:NEMONICO nombre="OBJIMP">02</mf:NEMONICO>
<mf:NEMONICO nombre="PBRUDE">12.96</mf:NEMONICO>
<mf:NEMONICO nombre="ESTILV">41279</mf:NEMONICO>
<mf:NEMONICO nombre="TIPIPETR">Tasa</mf:NEMONICO>
<mf:NEMONICO nombre="MONIPE">1.04</mf:NEMONICO>
<mf:NEMONICO nombre="CVEPRODSERV">50181900</mf:NEMONICO>
<mf:NEMONICO nombre="UNIDAD">Pz</mf:NEMONICO>
<mf:NEMONICO nombre="IMPORTIPE1">12.96</mf:NEMONICO>
<mf:NEMONICO nombre="CVEUNIDAD">H87</mf:NEMONICO>
<mf:NEMONICO nombre="FCTTASIEP">0.000000</mf:NEMONICO>
<mf:NEMONICO nombre="FCTTASIEP">0.000000</mf:NEMONICO>
<mf:NEMONICO nombre="DESCRI">GARIBAILDI MINI</mf:NEMONICO>
<mf:NEMONICO nombre="VALUNI">12.96</mf:NEMONICO>
<mf:NEMONICO nombre="CANTID">1</mf:NEMONICO>
<mf:NEMONICO nombre="TIPIEPT">Tasa</mf:NEMONICO>
<mf:NEMONICO nombre="TASIEP">0</mf:NEMONICO>
<mf:NEMONICO nombre="IMPORTIPE">14.00</mf:NEMONICO>
<mf:NEMONICO nombre="CVESKU"/>
<mf:NEMONICO nombre="MDECON">0.00</mf:NEMONICO>
<mf:NEMONICO nombre="MONIPE">0</mf:NEMONICO>
<mf:NEMONICO nombre="TASIEP">8</mf:NEMONICO>
<mf:NEMONICO nombre="TOTIVA"/>
</mf:PARTIDA>
</mf:DETALLE>
</mf:MASFACTURAZ>
</cfdi:Addenda>
</cfdi:Comprobante>
```

LOS SENDEROS S.A. DE C.V.
AVENIDA LAZARO CARDENAS 4907 SALA 3
MAGDALENA DE LAS SALINAS
ALCALDIA GUSTAVO A MADERO
C.P. 07760
RFC: SEN730822H10
FRANQUICIA VIPS

VIPS 80156 SENDEROS
EXPEDIDO EN:
Avenida Lazaro Cardenas 4907 Sala 3
Magdalena de las Salinas
Alcaldia Gustavo A Madero
Ciudad de Mexico
C.P. 07760

801565674301401550

Mesero: GREGORIO 07/14/2025
Cajero: JESSICA
Mesa 84/1 3:50 PM
Clientes: 1

#30140

Reimprimir #: 1

Asiento 1

SOPA ESPECIAL VIPS MEDIANA	82.00
GARRIFA REFRESCO COLA	62.00
ARRACHERA NORTEÑA	289.00
MILANESA TRADICIONAL	222.00
Guacamole Mila	
Papa franc 70g Mila	
Total	655.00

Subtotal Completado 655.00

Total 655.00

TPV DEBITO NII/421 \$ 655.00

Balance \$ 0.00

Alimentos: 593.00

Bebidas: 62.00

I.V.A. INCLUIDO

¡QUEREMOS MEJORAR PARA TI! INGRESA A
vips.miexperiencia.com.mx
Y CUENTANOS COMO TE ATENDIMOS.

--- Cuenta Cerrada ---

SEISCIENTOS CINCUENTA Y CINCO PESOS

Puedes solicitar tu Factura
al realizar tu pago o si lo
prefieres ponte en contacto al
telefono 55 2665 6989 o envia un
correo a factura.vips@lossenderos.com.mx

Total sin propina 655.00

ESTE TICKET ES FACTURABLE

AL ULTIMO DIA DEL MES

SI NO SE INCLUYA EN LA FACTURA GLOBAL

AUTOTRANSPORTES ATAH EJECUTIVO, S.A. DE C.V.



R.F.C. AAE131226E94
 JESUS CARRANZA 108 PONIENTE
 COLONIA CENTRO, CP 90300
 APIZACO, TLAXCALA, MÉXICO

Folio
AE256149
Fecha
14 Julio 2025

Lugar de Expedición: JESUS CARRANZA 108, CENTRO CP 90300, APIZACO, TLAXCALA

CLIENTE: COLEGIO DE ESTUDIOS CIENTIFICOS Y TECNOLOGICOS DEL ESTADO DE TLAXCALA **CONDICIONES:**

Método de Pago: PUE - Pago en una Sola Exhibición.	Regimen Fiscal: 603 RFC: CEC921001SW6
Forma de Pago: 01 - Efectivo	Personas Morales con Fines no Lucrativos
Usos CFI: G03 - Gastos en general	Boulevard Revolución Numero 30 CP 90010 San Buenaventura Atempam, Tlaxcala (Tlaxcala de Xicotencat, Tlaxcala)

CÓDIGO	DESCRIPCIÓN	CANTIDAD	MEDIDA	PRECIO	IMPORTE
78111802	Servicio de transporte taquilla y anden folio: MXCT-1348638 México TAPO - Tlaxcala Terminal	1	E48 Servicio	155.17	155.17
78111802	Servicio de transporte taquilla y anden folio: TLAT-1329258 Tlaxcala Terminal - México TAPO	1	E48 Servicio	155.17	155.17
Total con letra				Sumas	
Trescientos Sesenta Pesos 00/100				Subtotal	310.34
				IVA 16%	49.66
				Total	360.00

Observaciones:

Certificado del Emisor: 00001000000707076964 Tipo de Comprobante: Ingresos Método de Pago: PUE - Pago en una Sola Exhibición. Forma de Pago: 01 - Efectivo	Regimen Fiscal: 624 - COORDINADOS Certificado del SAT: 00001000000700047508 Folio Fiscal: A484A979-612F-11F0-876C-2D8C7C0BCD36 Fecha y Hora: 2025-07-14T21:56:11
---	---



Cadena Original del Complemento de Certificación del SAT

14.0IAEI256149I2025-07-14T21:56:110100001000000707076964IPago en una sola exhibición310.340.00IMXN11360.00I101PUEI90300IAAE131226E94IAUTOTRANSPORTES ATAH EJECUTIVOI624CEC921001SW6ICOLEGIO DE ESTUDIOS CIENTIFICOS Y TECNOLOGICOS DEL ESTADO DE TLAXCALAI90010I603IG03I78111802I11IE48IServicioIServicio de transporte taquilla y anden, folio:155.17I155.17I0I02I155.17I002ITasaI0.160000I24.83I78111802I2I1IE48IServicioIServicio de transporte taquilla y anden, folio:155.17I155.17I002I155.17I02ITasaI0.160000I24.83I3I0.34I002ITasaI0.160000I49.66I49.66I

Sello Digital del SAT

iQYkGSm8dqiyTRfthgg68Mjds+MDEvr+milj7zp6C9iONRhsi/Qid8ShVv7SharKf1js4x1jWt+i9o3EyU5KTWh1J3tev2Tewo2WOTve+Ed3PE9Y7dUnEVjkCSeplQCdHmYdQRfmk2mmPYoy4WTiWwi9DiTGWGHhqJ3MleYsDFbHasvp5wGEtrglGNh0naIUC7/97bCXhKT6WsdIXgg816TWzliXH1WeUgBivRNOBUpmPa7UJqew5pw33KgP2kR0MLLMh6njfZJcdcsCH0ucBo1WDCJ9WP9oxIjhjFRssxBszMEk83SszO4aGR2e+8+OZRLofYCAR/3yOBcyx9g==

Sello Digital del CFDI

TNrnHwUyTna/49D/EtP11Zl6M2QsvSpM0g2qSzhMZE27wpJoKONkpWLRZ1Yj0aOCTAi4275sadr92PyOXwB2VESHqAHl6gut0V4KTTBzlBcM2pij0thCaaT+nB3F3pQHTDBCCxSctvyLven7y77y5rOCaatBim7zi9SCw/PvCDn2axgqaoCG5KRefemAVPx5drBUM7qaFafE1C2iqic+JT57xlg/CVmcTQ/5jfoDvuxvaFAY7eqh49LF3jmfZcNWF5ZlcaPyL/Gdd9KcYZheoNj792XLp0cjc007jcORjCPLDRMwPihjEyls3QK57UdZxtbmTZmbPPHLCeQ==

This XML file does not appear to have any style information associated with it. The document tree is shown below.

```

<cfdi:Comprobante xmlns:cfdi="http://www.sat.gob.mx/cfd/4" xmlns:xsi="http://www.w3.org/2001/XMLSchema-instance" LugarExpedicion="90300"
MetodoPago="PUE" Exportacion="01" TipoDeComprobante="I" Total="360.00" TipoCambio="1" Moneda="MXN" Descuento="0.00" CondicionesDePago="Pago en una
sola exhibición"
Certificado="MIIGNDCCBBygAwIBAgIUMDAwMDEwMDAwMDA3MDCwNzY5NjQwDQYJKoZIhvcNAQELBQAwggGVTUwMwYDVQQDDCxBQyBERUwUgU0VSVk1DSU8gREUGQURNSU5JU1RSQUNJT04gVFJ
NoCertificado="00001000000707076964" FormaPago="01"
Sello="TnrjnHwUyTna/49D/EtP11Z16M2QSVSpM0g2qSzhMZE27wpJoKONkpWLRZ1Yj0aOCTAi4275sadr92PyOXwB2VESHqAHl6gut0V4KTTBzIBcM2pjj0dhCaaT+nB3F3pQHTDBCCxSctvy
Fecha="2025-07-14T21:56:10" Folio="256149" Serie="AE " Version="4.0" SubTotal="310.34" xsi:schemaLocation="http://www.sat.gob.mx/cfd/4
http://www.sat.gob.mx/sitio_internet/cfd/4/cfdv40.xsd">
  <cfdi:Emisor Rfc="AAE131226E94" Nombre="AUTOTRANSPORTES ATAH EJECUTIVO" RegimenFiscal="624"/>
  <cfdi:Receptor Rfc="CEC9210015W6" Nombre="COLEGIO DE ESTUDIOS CIENTIFICOS Y TECNOLOGICOS DEL ESTADO DE TLAXCALA" DomicilioFiscalReceptor="90010"
RegimenFiscalReceptor="603" UsoCFDI="G03"/>
  <cfdi:Conceptos>
    <cfdi:Concepto ClaveProdServ="78111802" NoIdentificación="1" Cantidad="1" ClaveUnidad="E48" Unidad="Servicio" Descripción="Servicio de
transporte taquilla y anden, folio: " ValorUnitario="155.17" Importe="155.17" Descuento="0" ObjetoImp="02">
      <cfdi:Impuestos>
        <cfdi:Traslados>
          <cfdi:Traslado Base="155.17" Impuesto="002" TipoFactor="Tasa" TasaOCuota="0.160000" Importe="24.83"/>
        </cfdi:Traslados>
      </cfdi:Impuestos>
    </cfdi:Concepto>
    <cfdi:Concepto ClaveProdServ="78111802" NoIdentificación="2" Cantidad="1" ClaveUnidad="E48" Unidad="Servicio" Descripción="Servicio de
transporte taquilla y anden, folio: " ValorUnitario="155.17" Importe="155.17" Descuento="0" ObjetoImp="02">
      <cfdi:Impuestos>
        <cfdi:Traslados>
          <cfdi:Traslado Base="155.17" Impuesto="002" TipoFactor="Tasa" TasaOCuota="0.160000" Importe="24.83"/>
        </cfdi:Traslados>
      </cfdi:Impuestos>
    </cfdi:Concepto>
  </cfdi:Conceptos>
  <cfdi:Impuestos TotalImpuestosTrasladados="49.66">
    <cfdi:Traslados>
      <cfdi:Traslado Base="310.34" Impuesto="002" TipoFactor="Tasa" TasaOCuota="0.160000" Importe="49.66"/>
    </cfdi:Traslados>
  </cfdi:Impuestos>
  <cfdi:Complemento>
    <tfd:TimbreFiscalDigital xmlns:tfd="http://www.sat.gob.mx/TimbreFiscalDigital" xsi:schemaLocation="http://www.sat.gob.mx/TimbreFiscalDigital
http://www.sat.gob.mx/sitio_internet/cfd/TimbreFiscalDigital/TimbreFiscalDigitalv11.xsd" Version="1.1" UUID="A484A979-612F-11F0-876C-
2D8C7C08CD36" FechaTimbrado="2025-07-14T21:56:11"
SelloCFD="TnrjnHwUyTna/49D/EtP11Z16M2QSVSpM0g2qSzhMZE27wpJoKONkpWLRZ1Yj0aOCTAi4275sadr92PyOXwB2VESHqAHl6gut0V4KTTBzIBcM2pjj0dhCaaT+nB3F3pQHTDBCC
NoCertificadoSAT="00001000000700047508"
SelloSAT="iQYkGSm8dqtiyTrfthgg68Mjds+MDEvr+miIj7zP6C9iONRhxI/Qid8Shwv7SharKf1js4x1jWt+i9o3EYU5KTWh1J3tev2Tewo2W0Tve+Ed3PE9Y7dUnEVjkCseplQcdHmYdQf
RfcProvCertif="EME000602QR9"/>
  </cfdi:Complemento>
</cfdi:Comprobante>

```

Origen
Tlaxcala Terminal

Destino
Mexico TAPO

Salida 05:00hrs 05:00AM

Lun 14 Jul 2025

Autobús 482 Asien 28

Nombre

Pub. Gen.
Promoción

SubTotal 155.17

IVA 24.83

Total 180.00

1654 7677 2212 4741

Sucursal

Tlaxcala, Tlaxcala

Teléfono 0714 04 46 44 256

SAFETI AIAH EJECUTIVO SA AAE131226E04
Carretera 108 CP 90300 Apizaco Tlax.

Origen
México TAPO
Destino
Tlaxca's Terminal

Valid: 10 hrs 06:00PM
Sun 14 2025
Lobos 2 Asien 21

SubTotal 455.17
Ivo 83

MXCT 160.00
7 6181 4819

Suc
TAPO
0714 17.06.18.838

ATAH EJEUTIVO SA ARET31226E94
Carranza DE CP 90300, Apizaco Tla

MARCOS LEONARDO FLORES HERNANDEZ
 INDEPENDENCIA No. 3, Col. SAN MARTIN CENTRO
 , SAN MARTIN DE LAS PIRAMIDES, MEX C.P. 55850

Tel: 5594410510 Fax:

RFC: FOHM810913KK2

Régimen Fiscal QA: (612)-Personas Físicas con Actividades Empresariales y Profesionales

Nombre de Sucursal:

No. de Factura: 1971785

Expedido en:

Serie: FCFH

Lugar de expedición: 55850

R.F.C. Cliente: CEC921001SW6

Fecha: 14-07-2025

Referencia: 1971785

Vendido a: COLEGIO DE ESTUDIOS CIENTIFICOS Y TECNOLOGICOS DEL ESTADO DE TLAXCALA

Fecha y Hora: 2025-07-14T22:29:04

Domicilio: Calle Boulevard Revolución Numero No. 30 , Col. TLATEMPAN APETATITLAN
 San Buenaventura Atempan Deleg./Municipio San Buenaventura Atempan, TLAXCALA, Mexico
 C.P. 90010

Uso CFDI: (G03)-Gastos en general.

C.P. Receptor: 90010

Régimen Fiscal: (603)-Personas Morales con Fines no Lucrativos

Tipo Relación:

Exportación: (01)-No aplica

UUID:

Cantidad	Clave Unidad	Unidad	Clave SAT	Descripción	Precio Unitario	Importe	Descuento
1	E48	UNIDAD DE SERVICIO	78111804	Servicio de taxi. Zona 6T. Placa A1015H., Clave Producto SAT:78111804, Clave Unidad SAT:E48	\$175.00	\$175.00	

Moneda: MXN

Forma de Pago: (28)-Tarjeta de débito

Tipo Cambio: 1

Método de Pago: (PUE)-Pago en una sola exhibición.

Sub-total: \$175.00
 Descuento: \$0.00

Número de Cta. Pago:

Importe con letra: *****CIENTO SETENTA Y CINCO PESOS 00/100 M.N.*****

IVA Retenido:
 Descuento:
 Total: \$175.00

Observaciones:

FOLIO FISCAL

06C3F4FE-F12E-4C99-974C-09D1F8C137CB

NO. DE SERIE DEL CERTIFICADO DEL SAT

00001000000708361008

NO. DEL CERTIFICADO DEL EMISOR

00001000000712571010

FECHA TIMBRADO

2025-07-14T22:29:05

LUGAR TIMBRADO

MEX, SAN MARTIN DE LAS PIRAMIDES

VIGENTE

Cadena Original del Complemento de Certificación Digital del SAT:

[[1.1]06C3F4FE-F12E-4C99-974C-09D1F8C137CB|2025-07-14T22:29:05|INT020124V62|PsnE22b8xr1V6aydibTaxy7QGAW7hprChEeUtg1SvLkv4aFXz7ekDkUF+AvYINT+weGMBU7mV46MoBUbJ/a2kVr4ZIST39JkZyC3q1KX6skLd7be0w8liahyWJH3uGIO9uQK4UO/HONFb4DsCoilwQPBdoiPdbjXV+0wc3Y9PU1JN8WrqMERYRmKglYs8f9lKAbkzk1onT8hQhKUVQnGU84bk+Xpe8mC9iGIRFH3ulTSKbYvb4o93STs9oW+aNp+YIbD8KyiIUIWS9yVrNR/ClnwxhM6fhoRQVoIN8b1aY3v8zPTAApV8dLqPE8HmxLanQ4qzyoBrH1xN8ENFW==][00001000000708361008]]

Sello Digital del Emisor:

PsnE22b8xr1V6aydibTaxy7QGAW7hprChEeUtg1SvLkv4aFXz7ekDkUF+AvYINT+weGMBU7mV46MoBUbJ/a2kVr4ZIST39JkZyC3q1KX6skLd7be0w8liahyWJH3uGIO9uQK4UO/HONFb4DsCoilwQPBdoiPdbjXV+0wc3Y9PU1JN8WrqMERYRmKglYs8f9lKAbkzk1onT8hQhKUVQnGU84bk+Xpe8mC9iGIRFH3ulTSKbYvb4o93STs9oW+aNp+YIbD8KyiIUIWS9yVrNR/ClnwxhM6fhoRQVoIN8b1aY3v8zPTAApV8dLqPE8HmxLanQ4qzyoBrH1xN8ENFW==

Sello Digital del SAT:

This XML file does not appear to have any style information associated with it. The document tree is shown below.

```

<cfdi:Comprobante xmlns:xsi="http://www.w3.org/2001/XMLSchema-instance" xmlns:cfdi="http://www.sat.gob.mx/cfd/4" Version="4.0" Serie="FCFH"
Folio="1971785" Fecha="2025-07-14T22:29:04"
Sello="PsnE22|b8xr1V6aydibTaxy7QGAW7hprChEeUqt1SvLkv4aFXz7ekDKUF+AvYiNT+weGMBU7mV46Mo8UBJ/a2kVr4ZIST39JkZyC3q1KX6skLd7be0w8IiahYJH3uG109uQK4UO/HONF
FormaPago="28" NoCertificado="00001000000712571010"
Certificado="MIIGDDCCA/SgAwIBAgIUmdAwMDEwMDA3MTI1ZEWMTAwDQYJKoZIhvcNAQELBQAwggVMTUwMwYDVQQDCx80YBERUwU0VSVk1DSU8gREUGURNSU5JU1RSQUJNT04vGFJ
CondicionesDePago="CONTADO" SubTotal="175.0" Moneda="MXN" TipoCambio="1" Total="175.0" TipoDeComprobante="I" Exportacion="01" MetodoPago="PUE"
LugarExpedicion="55850" xsi:schemaLocation="http://www.sat.gob.mx/cfd/4 http://www.sat.gob.mx/sitio_internet/cfd/4/cfdv40.xsd">
<cfdi:Emisor Rfc="FOHM810913KK2" Nombre="MARCOS LEONARDO FLORES HERNANDEZ" RegimenFiscal="612"/>
<cfdi:Receptor Rfc="CEC921001SW6" Nombre="COLEGIO DE ESTUDIOS CIENTIFICOS Y TECNOLOGICOS DEL ESTADO DE TLAXCALA" DomicilioFiscalReceptor="90010"
RegimenFiscalReceptor="603" UsoCFDI="G03"/>
<cfdi:Conceptos>
<cfdi:Concepto ClaveProdServ="78111804" Cantidad="1" ClaveUnidad="E48" Unidad="UNIDAD DE SERVICIO" Descripcion="Servicio de taxi. Zona 6T. Placa
A1015H." ValorUnitario="175.0" Importe="175.0" ObjetoImp="02">
<cfdi:Impuestos>
<cfdi:Traslados>
<cfdi:Traslado Base="175.0" Impuesto="002" TipoFactor="Exento"/>
</cfdi:Traslados>
</cfdi:Impuestos>
</cfdi:Concepto>
</cfdi:Conceptos>
<cfdi:Impuestos TotalImpuestosTrasladados="0.00">
<cfdi:Traslados>
<cfdi:Traslado Base="175.0" Impuesto="002" TipoFactor="Exento"/>
</cfdi:Traslados>
</cfdi:Impuestos>
<cfdi:Complemento>
<cfdi:TimbreFiscalDigital xmlns:tf="http://www.sat.gob.mx/TimbreFiscalDigital" Version="1.1" UUID="06C3F4FE-F12E-4C99-974C-09D1F8C137CB"
FechaTimbrado="2025-07-14T22:29:05" RfcProvCertif="INT020124V62"
SelloCFD="PsnE22|b8xr1V6aydibTaxy7QGAW7hprChEeUqt1SvLkv4aFXz7ekDKUF+AvYiNT+weGMBU7mV46Mo8UBJ/a2kVr4ZIST39JkZyC3q1KX6skLd7be0w8IiahYJH3uG109uQK4U
NoCertificadoSAT="00001000000708361008"
SelloSAT="fe12TPoKFGiFHKG+cF4d4VYIM6N3jDnVt1X/ZIQmiuRZw+asFJxhGvyS9cLVZHNN37j0j+BWYuoE0SYcdJpTbpeaRev4sN8esq9icTaz8Z8QdmFpp7e1R9pJENQveww375QAr
xsi:schemaLocation="http://www.sat.gob.mx/sitio_internet/cfd/TimbreFiscalDigital
http://www.sat.gob.mx/sitio_internet/cfd/TimbreFiscalDigital/TimbreFiscalDigitalv11.xsd"/>
</cfdi:Complemento>
<cfdi:Addenda xmlns:if="https://www.interfactura.com/Schemas/Documentos" xsi:schemaLocation="https://www.interfactura.com/Schemas/Documentos
https://www.interfactura.com/Schemas/Documentos/DocumentoInterfactura.xsd">
<if:FacturaInterfactura TipoDocumentoId="0" TipoDocumento="Factura" Id="6762766">
<if:Emisor RI="0193276"/>
<if:Receptor RI="9906630157" Activo="False"/>
<if:Encabezado IdInterno="6762766" TemplateId="790319" Folio="1971785" FolioSerie="1971785-FCFH" SerieFolio="FCFH-1971785" Serie="FCFH"
UUID="06C3F4FE-F12E-4C99-974C-09D1F8C137CB" SubscriptorId="BA66C7CC-92B9-456F-A4D0-4205B6CBE6AD" MonedaDoc="MXN" MonedaDesc="Pesos" Status="1"
CFD="True" Estatus="Por Pagar" ProcesoId="1" Fecha="2025-07-14T22:29:04" CondicionPago="CONTADO" SubTotal="175.0" Total="175.0"
Observaciones="" IVAPCT="16" FolioManual="1971785" IVA15="0.0" Moneda="MXN" LugarExpedicion="55850" TipoCambio="1" TipoDocumento="Factura"
formaDePago="28" FolioReferencia="1971785" RegimenFiscalEmisor="612" IdDireccionEmision="" FechaVencimientoProgramada="2025-08-11T22:29:04"
DiasPlazo="28" EmailTracking="oliperez655@gmail.com" cfdiUsoCFDI="G03" cfdiFormaPago="28" cfdiMetodoPago="PUE" VersionCFDI="4.0"
cfdiExportacion="01" cfdiRegimenFiscalReceptor="603" DomicilioFiscalReceptor="90010" cadenaOriginal="|1.1|06C3F4FE-F12E-4C99-974C-
09D1F8C137CB|2025-07-
14T22:29:05|INT020124V62|PsnE22|b8xr1V6aydibTaxy7QGAW7hprChEeUqt1SvLkv4aFXz7ekDKUF+AvYiNT+weGMBU7mV46Mo8UBJ/a2kVr4ZIST39JkZyC3q1KX6skLd7be0w8Ii
cadenaOriginalTimbre="|1.1|06C3F4FE-F12E-4C99-974C-09D1F8C137CB|2025-07-
14T22:29:05|INT020124V62|PsnE22|b8xr1V6aydibTaxy7QGAW7hprChEeUqt1SvLkv4aFXz7ekDKUF+AvYiNT+weGMBU7mV46Mo8UBJ/a2kVr4ZIST39JkZyC3q1KX6skLd7be0w8Ii
cadenaOriginalEmisor="|1.1|06C3F4FE-F12E-4C99-974C-09D1F8C137CB|2025-07-
14T22:29:04|28|00001000000712571010|CONTADO|175.0|MXN|1|175.0|I|01|PUE|55850|FOHM810913KK2|MARCOS LEONARDO FLORES
HERNANDEZ|612|CEC921001SW6|COLEGIO DE ESTUDIOS CIENTIFICOS Y TECNOLOGICOS DEL ESTADO DE TLAXCALA|90010|603|G03|78111804|1|E48|UNIDAD DE
SERVICIO|Servicio de taxi. Zona 6T. Placa A1015H.|175.0|175.0|02|175.0|002|Exento|175.0|002|Exento|0.00||"
importeConIetra="*****CIENTO SETENTA Y CINCO PESOS 00/100 M.N.*****"
<if:Cuerpo Renglon="1" Cantidad="1.00" Concepto="Servicio de taxi. Zona 6T. Placa A1015H." PUnitario="175.0" Importe="175.0"
UnidadDeMedidaFiscal="UNIDAD DE SERVICIO" cfdiClaveProdServ="78111804" cfdiClaveUnidad="E48" cfdiObjetoImp="02">
<if:Traslado CodigoMultiple="TrasladoConcepto" cfdiBase="175.0" cfdiImpuesto="002" cfdiTpoFactor="Exento"/>
</if:Cuerpo>
</if:Encabezado>
</if:FacturaInterfactura>
</cfdi:Addenda>
</cfdi:Comprobante>

```

ZONA 6T USUARIO IMPORTE SERVICIO \$ 175.00

DISPOSITIVO TAQUILLA 2 VENTA

A10 15A

Del/Alc G. A. MADERO

COLONIA S. BARTOLO ATEPEHUACAN
ENGOMADO 343 SITIO 158 PLACA

FECHA 14/07/2025 HORA 07:57:22

FOLIO TP 1971785 NOMBRE

VALIDO DE 1 A 4 PERSONAS AL MISMO DESTINO FACTURACIÓN

 <https://facturacionterminales.mx/FETT/inicio>



EDUCACIÓN
SECRETARÍA DE EDUCACIÓN PÚBLICA



TLAXCALA
UNA NUEVA HISTORIA



**CECYTE
EMSAD**
Tlaxcala

COLEGIO DE ESTUDIOS CIENTÍFICOS Y TECNOLÓGICOS DEL ESTADO DE TLAXCALA

DIRECCIÓN ACADÉMICA EMSAD

EVIDENCIAS FOTOGRÁFICAS

REUNIONES DE ACTUALIZACIÓN CURRICULAR, APRENDIZAJE DIGITAL Y MICRO CREDENCIALES, ESTRATEGIA INTERINSTITUCIONAL QUE BUSCA ALINEAR LOS PROGRAMAS EDUCATIVOS TÉCNICOS Y UNIVERSITARIOS CON LOS SECTORES ESTRATÉGICOS DEL PLAN MÉXICO.

14 DE JULIO DE 2025

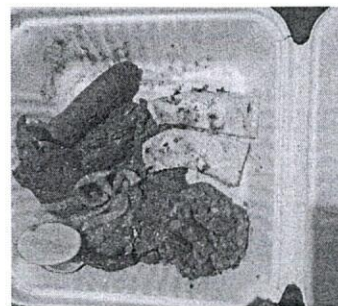
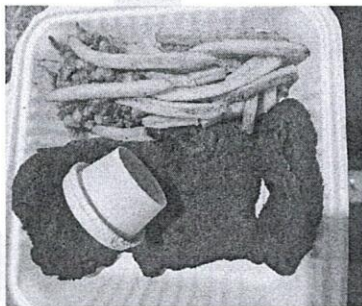
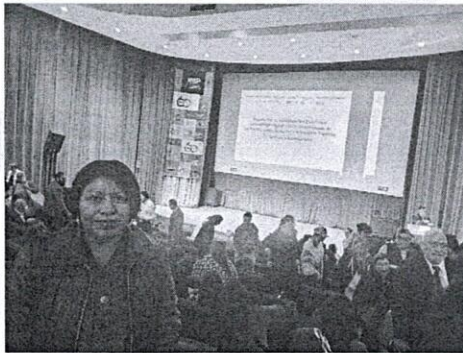
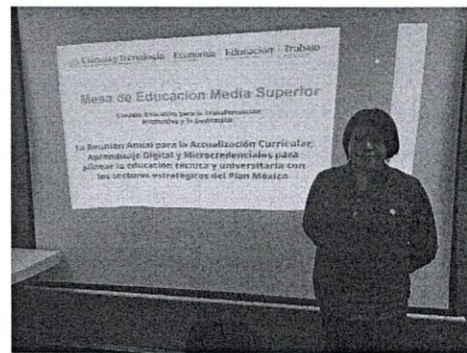



EDUCACIÓN
SECRETARÍA DE EDUCACIÓN DEL ESTADO DE TLAXCALA



TLAXCALA
UNA NUEVA HISTORIA



**CECYTE
EMSAD**
Tlaxcala

COLEGIO DE ESTUDIOS CIENTÍFICOS Y TECNOLÓGICOS DEL ESTADO DE TLAXCALA

EVIDENCIAS FOTOGRÁFICAS

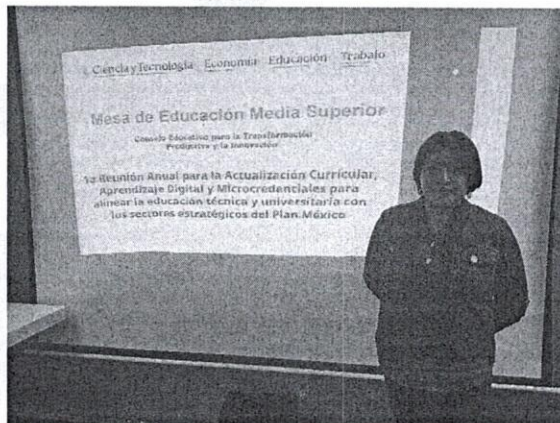



COLEGIO DE ESTUDIOS CIENTÍFICOS Y TECNOLÓGICOS DEL ESTADO DE TLAXCALA

INFORME DETALLADO DE LAS ACTIVIDADES DETALLADAS

Puntos importantes de la reunión del 14 de Julio del 2025 en el Instituto Mexicano del Petróleo en la Ciudad de México.

Es importante que los estudiantes de Nivel Medio superior aprendan:

Conceptos básicos de sustancias químicas, que sepan identificar los procesos químicos.

Reforzar la educación en las comunidades

Personal con mucha especialización

Falta de conocimiento en seguridad

Fortalecer el idioma inglés

No existe la industria petroquímica en el pacifico

Medidas de seguridad no hay conocimiento en certificaciones

Seguridad e higiene

Seguridad industrial

Los egresados no conocen las ISO, es importante que se les enseñen

Habilidades de comportamiento

Manejo de sistemas hidráulicos

Higiene

Disciplina

La cultura de la puntualidad

Eliminar la cultura de no reprobación

Escritura y lectura los alumnos no saben

Capacidad de análisis para adquirir conocimientos





Oficio Número 220(6)/422/2025

Ciudad de México, a 01 de julio de 2025

**DIRECTORA Y DIRECTORES GENERALES
DE LOS COLEGIOS DE ESTUDIOS CIENTÍFICOS
Y TECNOLÓGICOS DEL ESTADO DE CHIAPAS,
GUANAJUATO Y TLAXCALA
PRESENTES**

En el marco del Consejo Educativo para la Transformación Productiva y la Innovación (CETPI), conformado por la Secretaría de Ciencia, Humanidades, Tecnología e Innovación, la Secretaría de Economía, Secretaría de Educación Pública, Secretaría del Trabajo y Previsión Social, Asociación Nacional de Universidades e Instituciones de Educación Superior y el Consejo Coordinador Empresarial, a través de la Coordinación Sectorial de Fortalecimiento Académico (COSFAC), se convoca a participar en las Reuniones de Actualización Curricular, Aprendizaje Digital y Micro credenciales, estrategia interinstitucional que busca alinear los programas educativos técnicos y universitarios con los sectores estratégicos del Plan México.

Por lo anterior, me permito extenderle una atenta invitación para que designe a un docente del Colegio a su digno cargo, a una reunión de trabajo con representantes del sector empresarial del área de **Química y Petroquímica**. El objetivo de este encuentro es recabar insumos que enriquezcan el proceso de actualización de los planes y programas de estudio de las carreras vinculadas con dicho sector.

La reunión se llevará a cabo de manera presencial el día **14 de julio** en el Instituto Mexicano del Petróleo, ubicado en Eje Central Lázaro Cárdenas 152, San Bartolo Atepehuacan, Gustavo A. Madero, 07730 Ciudad de México, CDMX., de 8:00 a 15:00 hrs.

Sin otro particular, le reitero mi agradecimiento.

ATENTAMENTE



S. E. P. S. E. M. S.
DIRECCIÓN GENERAL
DE EDUCACIÓN TECNOLÓGICA
INDUSTRIAL Y DE SERVICIOS
COORDINACIÓN DE CECYTE

IVÁN FLORES BENÍTEZ
COORDINADOR DE ODES DE LOS CECYTE

C.c.p. Arizahí Martínez Velázquez-Responsable del Área Académica en la Coordinación de ODES de los CECYTE

IFB/AMV



2025
Año de
La Mujer
Indígena

Av. Viaducto Río de la Piedad, No. 551, Colonia Magdalena Mixhuca, Alcaldía Venustiano Carranza, C.P. 15860, CDMX.
Tel. 55 36 00 43 50 Ext. 60545 coordinacion@cecylte.edu.mx



Fecha y hora de consulta

12/08/2025 4:27:35 PM

Contrato

00790672

Nombre del Cliente

COLEGIO DE ESTUDIOS
CIENTIFICOS Y TECNOLOGICOS
DEL

BBVA Net Cash - Pagos Mismo Banco

Operación autorizada

Datos del firmante

Usuario: ADMIN1

Poder: 100%

Datos de la operación

Tipo de operación: Pago Mismo Banco

Descripción: TRASPASO ENTRE CUEN

Importe de la operación: 38.00 MXP

Cuenta de retiro: 0124377737

Cuenta de depósito: 0124378393

Divisa de la cuenta: MXP

Divisa de la cuenta: MXP

Titular de la cuenta: COLEGIO DE ESTUDIOS
CIENTIFICOS Y TECNOLOGICOS DEL ESTADO DETitular de la cuenta: COLEGIO DE ESTUDIOS
CIENTIFICOS Y TECNOLOGICOS DEL ESTADO D

Fecha de creación: 12/08/2025

Fecha de aplicación: 12/08/2025

Hora: 16:27:33

Instrumento de seguridad: ASD 6551414778

Motivo de pago: 120825

Datos de confirmación de la transferencia

Folio de firma: 0088736040

Folio único: 1323202508121627330088736047

Estado operación

Porcentaje firmado: 100%

Estado: Operado

Detalle de firmas

Acción	Usuario	Porcentaje aportado	Fecha
CREO	ADMIN1	--- %	12/08/2025
FIRMO	ADMIN1	100 %	12/08/2025

** BBVA MEXICO, S.A. **
RFC BEA830831J2

FECHA HORA CAJERO
28/07/25 16:11 144 DE34

DEPOSITO EN EFECTIVO

CLIENTE: COLEGIO DE ESTUDIOS CIENT
UBICADO EN: SUC.TLAXCALA CF
FECHA DE APLICACION: 28/07/25
FOLIO NUMERO: 1133 AUT: 526598
CUENTA/TARJETA DE ABONO: *****8393
IMPORTE: \$ 128.00
EFEC. DEPOSITADO \$ 140.00
CAMBIO ENTREGADO \$ 12.00
CAMBIO EN RECIBO
MOTIVO DE PAGO: DEPOSITO

CUALQUIER ACLARACION ACUDE A TU
SUCURSAL O LLAMA A LINEA BBVA AL
600 226 2663

** BBVA MEXICO, S.A. **

RFC BEA830831LJ2

FECHA	HORA	CAJERO
28/07/25	16:11	MM D534

DEPOSITO EN EFECTIVO

CLIENTE: COLEGIO DE ESTUDIOS CIENT

UBICADO EN: SUC. TLAXCALA OF

FECHA DE APLICACION: 28/07/25

FOLIO NUMERO: 1183 AUT: 526596

CUENTA/TARJETA DE ABONO: *****8393

IMPORTE: \$ 128.00

EFEC. DEPOSITADO \$ 140.00

CAMBIO ENTREGADO \$ 12.00

CAMBIO EN RECIBO

MOTIVO DE PAGO: DEPOSITO

CUALQUIER ACLARACION ACUDE A TU

SUCURSAL O LLAMA A LINEA BBVA AL

800 226 2663