

COLEGIO DE ESTUDIOS CIENTÍFICOS Y TECNOLÓGICOS DEL ESTADO DE TLAXCALA
DIRECCIÓN DE VINCULACIÓN

CONTROL PRESUPUESTAL

DACS-10CH/25 CONT

000564

Folio presupuestal:	Institución:	
	CECYTE X	EMSAD

Hoja	1	de	1
TRAMITE: Comprobación de viáticos			

Plantel o Área que Solicita: Dirección de Vinculación.	Orden de compra:	Póliza de comprometido:
Nombre y Firma del Responsable: Lic. Paul Hernández Gómez	Proyecto No. 5	Número de Actividad del Proyecto: 1.1
Fecha de Solicitud: 10 de noviembre de 2025	Mes de Ejecución: octubre	Fecha de Recepción: 14-11-25

Justificación: con la finalidad de remitir la comprobación de viáticos del cuadro presupuestal con folio:000564 asignado Lic. Paul Hernández Gómez, coordinador técnico de logística, mediante al recurso ministrado por concepto de (viáticos) por asistir del 27 de octubre al 01 de noviembre a Bahía de Banderas, Nayarit. Con motivo del Festival de Arte y Cultura 2025	Fuente de Financiamiento:			
	Federal	Estatal	Participación Estatal	Otro
			X	

Núm.	Concepto (Descripción)	Unidad de Medida	Cantidad	Partida	Nombre de partida	Techo Presupuestal	Importe Ejercido
1	Comprobación de Viáticos	Viáticos		3751	Viáticos Deposito	2,321.50 1,578.50	
TOTAL							

Responsable del proyecto

Lic. Francisco Javier Tobón Solano
Director de Vinculación

Validó

Mtra. Isabel Gabriela del Razo Becerra
Directora de Planeación

Autorizó

Mtro. Raúl Ramsés Flores Islas
Director de Administración y Finanzas





COLEGIO DE ESTUDIOS CIENTÍFICOS Y TECNOLÓGICOS DEL ESTADO DE TLAXCALA
DIRECCIÓN DE PLANEACIÓN

Oficio Núm. D.P./CECyTE/1540/2025

Asunto: Asignación Presupuestal

Tlaxcala de Xicoténcatl, Tlax., a 14 de noviembre del 2025.

MTRO. RAÚL RAMSÉS FLORES SOLÍS

Director de Administración y Finanzas

Presente:

En seguimiento al oficio número **D.V./CECyTE/555/2025**. Por este medio informo que el requerimiento de Comprobación de viáticos del Lic. Paul Hernández Gómez Coordinador Técnico, asistió los días 27 de octubre y 01 de noviembre a la Bahía de Banderas, Nayarit, con motivo del Festival de Arte y Cultura 2025. **SI** cuenta con la siguiente disposición presupuestal, por lo que se anexa al presente el Formato de Control Presupuestal **CECyTE** con número **564** con aplicación al presupuesto del **Recurso de Participación Estatal** con un techo presupuestal de **\$2,321.50** (Dos mil trescientos veintiún pesos 50/100 M.N.), para el trámite administrativo correspondiente.

Nota: Es importante hacer mención que en caso de que el techo presupuestal no se ajuste al presupuesto requerido para la contratación de bienes y/o servicios el área requirente deberá solicitar la suficiencia presupuestal.

Sin más por el momento, reciba un cordial saludo.

Atentamente

¡Educación, ciencia y tecnología, fortaleza para el futuro!

[Handwritten signature in blue ink]

Mtra. Isabel Gabriela Del Razo Becerra
Directora de Planeación de CECyTE-EMSaD

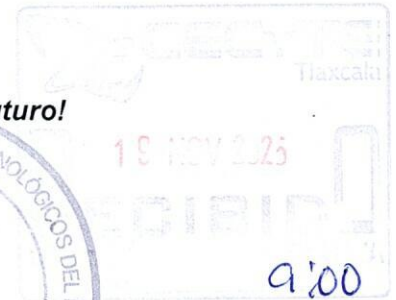

C.c.p.- Mtro. Blas Marvin Mora Olvera. - Director General del CECyTE-EMSaD. Para su superior conocimiento.
C.c.p.- Archivo
LMC/rvb

Boulevard Revolución No 30, Tlaxcala de Xicoténcatl, Tlaxcala.
Tel. 246 468 9200 (Ext. 2026) direcciondeplaneacion@cecytlax.edu.mx



**COLEGIO DE ESTUDIOS CIENTÍFICOS Y TECNOLÓGICOS DEL ESTADO DE TLAXCALA
DIRECCIÓN DE VINCULACIÓN**

OFICIO DE COMISIÓN



GOBIERNO DEL EDO. DE NAYARIT
COLEGIO DE ESTUDIOS CIENTÍFICOS Y
TECNOLÓGICOS DEL ESTADO DE NAYARIT
2021 - 2027



GOBIERNO DEL EDO. DE NAYARIT
COLEGIO DE ESTUDIOS CIENTÍFICOS Y
TECNOLÓGICOS DEL ESTADO DE NAYARIT
2021 - 2027



GOBIERNO DEL EDO. DE NAYARIT
COLEGIO DE ESTUDIOS CIENTÍFICOS Y
TECNOLÓGICOS DEL ESTADO DE NAYARIT
2021 - 2027

FECHA:

27 al 31 de oct del 2025

RESPONSABLE DEL DEPARTAMENTO: Paul Hernández Gómez

DATOS DEL COMISIONADO:

NOMBRE:	Paul Hernández Gómez
RFC:	TOSF760828DZ3
PUESTO:	Jefe de departamento de vinculación
LUGAR DE ADSCRIPCIÓN:	Dirección de Vinculación
No. DE EMPLEADO:	4700

LUGAR DE LA COMISIÓN:	Bahía de Banderas, Nayarit	
PERÍODO DE LA COMISIÓN:	21 al 27 de octubre 2025	
MOTIVO DE LA COMISIÓN:	Coordinador Técnico de Logística de la Delegación en el Festival Nacional de Arte y Cultura	
DOCUMENTACIÓN QUE SE ANEXARÁ COMO SOPORTE Y VALIDACIÓN A LA COMISIÓN:	Convocatoria y Foto	
OBSERVACIONES:	Ninguna	



GOBIERNO DEL EDO. DE NAYARIT
COLEGIO DE ESTUDIOS CIENTÍFICOS Y
TECNOLÓGICOS DEL ESTADO DE NAYARIT
2021 - 2027

COMISIONADO:

Paul Hernández Gómez

Autorizó.

Lic. Francisco Javier Tobón Solano
Director de Vinculación



GOBIERNO DEL EDO. DE NAYARIT
COLEGIO DE ESTUDIOS CIENTÍFICOS Y
TECNOLÓGICOS DEL ESTADO DE NAYARIT
2021 - 2027

27, 28, 29, 30 y 31/oct/25





COLEGIO DE ESTUDIOS CIENTÍFICOS Y TECNOLÓGICOS DEL ESTADO DE TLAXCALA
DIRECCIÓN DE VINCULACIÓN

Oficio. D.V./CECyTE/555/2025
Asunto: Comprobación de Gastos o Viáticos

Tlaxcala de Xicohtécatl Tlax., a 10 de noviembre de 2025.

Mtra. Isabel Gabriela del Razo Becerra

Director de Planeación.

P r e s e n t e

Por este medio y con la finalidad de remitir la comprobación del cuadro presupuestal con folio: 000564 por la cantidad de \$3,900 al Lic. Paul Hernández Gómez, coordinador técnico de logística, mediante el recurso ministrado por concepto de (viáticos) por asistir del 27 de octubre al 01 de noviembre a Bahía de Banderas, Nayarit. Con motivo del Festival de Arte y Cultura 2025, anexo al presente la siguiente documentación:

- Comprobantes Fiscales Digitales (CFDI),
- Formato XML
- Oficio de comisión debidamente sellado por la institución visitada (FV1),
- Formatos de viáticos folio:000564 (FV2 o FV3)
- Evidencia fotográfica del evento (2 o más días Anexar FV5)
- Boucher de depósito por la cantidad de \$1,578.50 00/100 M.N. (mil quinientos setenta y ocho pesos con cincuenta centavos) pesos correspondientes a reintegro de viáticos.

Atentamente

¡Educación, ciencia y tecnología, fortaleza para el futuro!

 COLEGIO DE ESTUDIOS CIENTÍFICOS Y TECNOLÓGICOS DEL ESTADO DE TLAXCALA
 DIRECCIÓN DE VINCULACIÓN
Lic. Francisco Javier Tobón Solano
 Director de Vinculación



C.c.p Mtro. Blas Marvin Mora Olvera - Director General del CECyTE-EMSaD. Para su superior conocimiento.
C.c.p Mtro. Raúl Ramsés Flores Islas - Director de Administración y Finanzas. del CECyTE-EMSaD. Para su conocimiento y atención.

(F6) Archivo.

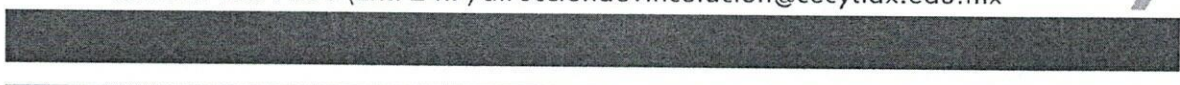



EDUCACIÓN
SECRETARÍA DE EDUCACIÓN PÚBLICA



TLAXCALA
UNA NUEVA HISTORIA



CECYTE
EMSAAD
TLAXCALA

COLEGIO DE ESTUDIOS CIENTÍFICOS Y TECNOLÓGICOS DEL ESTADO DE TLAXCALA

COLEGIO DE ESTUDIOS CIENTÍFICOS Y TECNOLÓGICOS DEL ESTADO DE TLAXCALA
GOBIERNO DEL ESTADO DE TLAXCALA
REPORTE DE GASTOS SEMANAL

DIRECCIÓN O DEPARTAMENTO: Dirección de Vinculación

FECHA: 07/11/2025

NOMBRE: Paul Hernández Gómez

CARGO: Jefe del Departamento de Extensión Institucional

FECHA DE COMISION DEL: 27 DE OCTUBRE AL 01 DE NOVIEMBRE DE 2025

MEDIO DE TRANSPORTE: AEREO TERRESTRE

AUTOBUS VEHICULO PARTICULAR

VEHICULO C. KILOMETRAJE INICIAL: _____ KILOMETRAJE FINAL: _____

RECIBI: TRANSFERENCIA \$ 3.900.00 (tres mil novecientos pesos.00/100.M.N.).

EFECTIVO FOLIO VALE DE CAJA: _____

CHEQUE BANCO: SANTANDER X TRANSFERENCIA: 56904683139 NO. DE CHEQUE: _____

OBSERVACIONES:

LUGAR VISITADO	27/10/25	28/10/25	29/10/25	30/10/25	31/10/25	01/11/25	TOTAL
CONCEPTO	X_LUNES	X_MARTES	X_MIERCOLES	X_JUEVES	X_VIERNES	X_SABADO	DOMINGO
HOSPEDAJE							
ALIMENTOS	95504 / \$290 F06CB / \$305	30876 / \$300	A1831 / \$252.50 0147C / \$160	6C18A / \$300 49895 / \$324	82616 / \$390	0	
PEAJES							
PASAJES							
TAXI							
ANEXO 01NO.							
ESTACIONAMIENTO							
OTROS (ESPECIFIQUE)							
MENOS: DEPOSITO PAGO DE HOSPEDAJE							
MENOS DEPOSITO PAGO DE BOLETOS DE AVION							
TOTAL VIATICOS	595	300	412.5	624	390	0	2321.5
Saldo a Cargo	305	300	187.5	-24	210	600	1578.5
Saldo a Favor							0

Lic. Paul Hernández Gómez
Jefe del Departamento de Extensión Institucional

AUTORIZO
Lic. Francisco Javier Tobón Solano
Director de Vinculación

La Coordinación Nacional de Organismos Descentralizados Estatales
(ODES) de los Colegios de Estudios Científicos y Tecnológicos
(CECyTE)

CONVOCA

A los Colegios de Estudios Científicos y Tecnológicos de los Estados
(CECyTE) y Centros de Educación Media Superior a Distancia
(EMSaD), a participar en el:

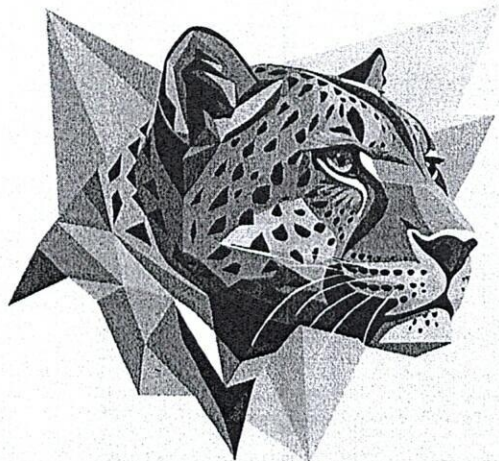

XXVII
FNAC
NAYARIT
FESTIVAL NACIONAL DE ARTE
Y CULTURA, CECyTE 2025

Del 27 al 31 de octubre 2025; BAHÍA DE BANDERAS, NAYARIT.

SERVICIOS AEROPORTUARIOS GOURMET

R.F.C. SAG131008FA7

Régimen fiscal: General de Ley Personas Morales

Domicilio Fiscal: Acapulco 47 - B Roma Norte, Cuauhtémoc, Ciudad de México C.P:06700

LUGAR DE EXPEDICIÓN: 15620 -

EXPORTACIÓN: 01 - No aplica

MONEDA: MXN - Peso Mexicano

FOLIO FISCAL (UUID)	N. SERIE CSD DEL EMISOR N. SERIE CSD DEL SAT	METODO DE PAGO FORMA DE PAGO	FECHA DE EMISIÓN FECHA DE CERTIFICACIÓN	SERIE - FOLIO TIPO DE COMPROBANTE
a5b4865f-50ed-4ed9-85ed-ff35c18955b4	00001000000701435303 00001000000509846663	Pago en una sola exhibición Efectivo	27/10/2025 21:35:00 27/10/2025 21:36:35	A33-107190 Ingreso

RECEPTOR

R.F.C.: CEC921001SW6

USO CFDI: Gastos en general.

NOMBRE FISCAL: COLEGIO DE ESTUDIOS CIENTIFICOS Y TECNOLOGICOS DEL ESTADO DE TLAXCALA

DOMICILIO FISCAL: 90010

Personas Morales con Fines no Lucrativos

CANTIDAD	UNIDAD	DESCRIPCIÓN	TASA IVA	IVA	P. UNITARIO	IMPORTE	OBJETO IMPUESTO
----------	--------	-------------	----------	-----	-------------	---------	-----------------

1	E48 - Unidad de servicio	90101500 - CONSUMO SEGÚN TICKET #5586	16.00	\$ 40.00	\$ 250.00	\$ 250.00	02 - Sí objeto de impuesto.
---	--------------------------	---------------------------------------	-------	----------	-----------	-----------	-----------------------------

SUBTOTAL \$ 250.00

IVA 16% \$ 40.00

TOTAL \$ 290.00

IMPORTE CON LETRAS

DOSCIENTOS NOVENTA PESOS 00/100 M.N.

CADENA ORIGINAL DEL COMPLEMENTO DE CERTIFICACIÓN DIGITAL DEL SAT

||1.1|a5b4865f-50ed-4ed9-85ed-ff35c18955b4|2025-10-27T21:36:35|LSO1306189R5||CCAq37GNc37qeBV02KrqW+4vhDHoa0zMGh69TX0yF/kvduUzavWjSYybL2O1KVwR3tkQu4Z6isJ4uZjCnHcygdiD8eRaGpKMTUo0FnQqe7WaUDEFmTUz32wPk1r2wfaGGqCFCL19SQtt3wTzripYmw3aELzVLQn9WHA2y5NXg6qMrGho4t5q8IP7lm5xKzSzoFi7aJ51MRj+FniIf2UAzh0W0VE9eFSzWc8L5ZX6qSMXxl7rA8NxH17J9UQ6AtjeFQSZUmrFWi809rELh83tyxSP8v9Voe0FTHE6mbusRk+LFYXpWiy5WkLGPYxqAuZ6GrYvCTo9uDdOzOBEObA6g==|00001000000509846663||



SELLO DIGITAL DEL EMISOR

CCAq37GNc37qeBV02KrqW+4vhDHoa0zMGh69TX0yF/kvduUzavWjSYybL2O1KVwR3tkQu4Z6isJ4uZjCnHcygdiD8eRaGpKMTUo0FnQqe7WaUDEFmTUz32wPk1r2wfaGGqCFCL19SQtt3wTzripYmw3aELzVLQn9WHA2y5NXg6qMrGho4t5q8IP7lm5xKzSzoFi7aJ51MRj+FniIf2UAzh0W0VE9eFSzWc8L5ZX6qSMXxl7rA8NxH17J9UQ6AtjeFQSZUmrFWi809rELh83tyxSP8v9Voe0FTHE6mbusRk+LFYXpWiy5WkLGPYxqAuZ6GrYvCTo9uDdOzOBEObA6g==

SELLO DIGITAL DEL SAT

dNF6SYkUNmXnx0WJ//PyA5tgsJT9vKiRoMi8VIIU8CK/9zUOmavtv0IYCrZTX1v4Vf/eMUsmrohHoACkdZAY92Vmb6o7SOdDWTx4ezF8dTFRON0Z9NwFIZD0lgQqVjHoD+7Lbi+W1qS4d8+Hm3jqkIEG+4W0ezuHSXXaByjt6wRI0erQEY1Yc2aiCwFSwQi0e3uVifJ2v6DlnKRzvKwCusfsXUA MgeWiyWq2IYRacfdiMqEKmgjw/J2TbvH9TMqaKZIwV0EMqmQ96KwL6pKAZrsc39LOEUS8lYtdhNCD/3uHP3cfr+wLHmlab65qam6X8dlWI JnHVIRU5dnKfLQ==

RFC PROVEEDOR CERTIFICADO

LSO1306189R5

This XML file does not appear to have any style information associated with it. The document tree is shown below.

```
<cfdi:Comprobante xmlns:xsi="http://www.w3.org/2001/XMLSchema-instance" xmlns:cfdi="http://www.sat.gob.mx/cfd/4" Version="4.0" Serie="C" Folio="357"
Fecha="2025-10-31T12:47:36"
Sello="cbGGIu+aFG1VLWFYw5h512T4Ju+rMIwNwq7YFqa/GJkZrRfx/mt2dw7pJdKgYjxSLyapsHv7TnTgx7EK9I2ty17p637eACewA+7RIWIm8AIX8ihKkmxCqIr9DSzn9zIIPdraZ3Rzy/N4g
FormaPago="01" NoCertificado="00001000000518262889"
Certificado="MIIF6TCCA9GgAwIBAgIUMDAwMDEwMDAwMDA1MTgyNjI0DkdwQDYjKoZiHvcNAQELBQAwggGEMSAwHgYDVQDDbDBVVRPUk1EQUQgQ0VSVE1GSUNBRE9SQTEuMCwGA1UECgw1U0V
SubTotal="336.21" Moneda="MXN" Total="390.00" TipoDeComprobante="I" MetodoPago="PUE" Exportacion="01" LugarExpedicion="48317"
xsi:schemaLocation="http://www.sat.gob.mx/cfd/4 http://www.sat.gob.mx/sitio_internet/cfd/4/cfdv40.xsd">
  <cfdi:Emisor Rfc="SAHL9301081N3" Nombre="LIBERTAD SANTANA HERNANDEZ" RegimenFiscal="612"/>
  <cfdi:Receptor Rfc="CEC921001SW6" Nombre="COLEGIO DE ESTUDIOS CIENTIFICOS Y TECNOLOGICOS DEL ESTADO DE TLAXCALA" DomicilioFiscalReceptor="90010"
RegimenFiscalReceptor="603" UsoCFDI="G03"/>
  <cfdi:Conceptos>
    <cfdi:Concepto ClaveProdServ="90101501" Cantidad="1" ClaveUnidad="E48" Unidad="Unidad de servicio" Descripcion="Consumo de alimentos"
ValorUnitario="336.206896" Importe="336.21" ObjetoImp="02">
      <cfdi:Impuestos>
        <cfdi:Traslados>
          <cfdi:Traslado Base="336.21" Impuesto="002" TipoFactor="Tasa" TasaOCuota="0.160000" Importe="53.79"/>
        </cfdi:Traslados>
      </cfdi:Impuestos>
    </cfdi:Concepto>
  </cfdi:Conceptos>
  <cfdi:Impuestos TotalImpuestosTrasladados="53.79">
    <cfdi:Traslados>
      <cfdi:Traslado Base="336.21" Impuesto="002" TipoFactor="Tasa" TasaOCuota="0.160000" Importe="53.79"/>
    </cfdi:Traslados>
  </cfdi:Impuestos>
  <cfdi:Complemento>
    <tfd:TimbreFiscalDigital xmlns:tfd="http://www.sat.gob.mx/TimbreFiscalDigital" xmlns:xsi="http://www.w3.org/2001/XMLSchema-instance"
xsi:schemaLocation="http://www.sat.gob.mx/TimbreFiscalDigital
http://www.sat.gob.mx/sitio_internet/cfd/TimbreFiscalDigital/TimbreFiscalDigitalv11.xsd" Version="1.1" UUID="9c88bac6-2ffe-45a3-af2f-
14191b5826f6" FechaTimbrado="2025-11-01T12:53:19" RfcProvCertif="LS01306189R5"
SelloCFD="cbGGIu+aFG1VLWFYw5h512T4Ju+rMIwNwq7YFqa/GJkZrRfx/mt2dw7pJdKgYjxSLyapsHv7TnTgx7EK9I2ty17p637eACewA+7RIWIm8AIX8ihKkmxCqIr9DSzn9zIIPdraZ3f
NoCertificadoSAT="00001000000509846663"
SelloSAT="SzMNIUKEItCuKwz1fyfYEkcVML4iFv8bkv1ralnhS8891wVetyqmqvEiH1W92kaxXliX5VcBaUSHgEMcPCHM7Qosnryp4NkwxqF1dWVNCTCFOaXi61XsADVmyr4p6GhXkWR5DY"
  </tfd:TimbreFiscalDigital>
  </cfdi:Complemento>
</cfdi:Comprobante>
```

GOVACACIONES

GOV1805254S3

AV FRANCISCO VILLA 1010
LAS GAVIOTAS PUERTO VALLARTA
JALISCO C.P. 48328



NUEVO VALLARTA

AV FRANCISCO VILLA 1010
LAS GAVIOTAS PUERTO VALLARTA
JALISCO C.P. 48328

COMPROBANTE FISCAL DIGITAL INTERNET

Factura

Folio fiscal: C6807456-5E1E-4D14-B047-24440FAF06CB
No. de serie del Cert del SAT: 00001000000705928441
Fecha y hora de certificación: 28/10/2025 12:43:02 p. m.

LUGAR Y FECHA DE ELABORACIÓN

MÉXICO, JALISCO 2025-10-28T12:27:56

No. Certificado: 00001000000516051348
Serie y folio interno Front Desk **HM - 2782**

MÉXICO, JALISCO
(601) Régimen General de Ley Personas Morales

Datos del cliente			
Nombre:	COLEGIO DE ESTUDIOS CIENTIFICOS Y TECNOLOGICOS DEL ESTADO DE TLAXCALA		
R.F.C.:	CEC921001SW6		
Regimen Fiscal:	(603) Personas Morales con Fines no Lucrativos	Uso de CFDI:	(G03) Gastos en general
Calle:		Del/Mun:	
Colonia:		Estado:	
Método de pago:	PAGO EN UNA SOLA EXHIBICIÓN	País:	MEX
Forma de pago:	[01] Efectivo - NO IDENTIFICADO	C.P.:	90010
Datos del Huesped			
Nombre Huesped:	Paul Hernández Gómez	Fecha Llegada:	27-10-2025
		Fecha Salida:	31-10-2025
		Folio Opera/Num. Cheque:	54364533
		No. Habitación:	501

CANTIDAD	DESCRIPCIÓN	UNIDAD DE MEDIDA	PRECIO UNITARIO	TOTAL
1.00	Restaurantes (90101501)	Unidad de servicio (E48)	262.93	262.93

IMPORTE CON LETRA: **TRESCIENTOS CINCO PESOS 00/100 M.N.**

Sello Digital CFDI.

!!NjWwV2lbp3s1q7ip2SEYPVN7DUy/vw1Gf7A49O1ZurTstw/xrFe9Kz9FvZ4cJWMhpUP6Wdkva3xcdVXMxLgXuqqcA6Y+8fllA3qyGPXcwhXpMDkTdgZm4gpyWg3O
Xxx/6G9x0SSi3W1IVuMUvebj0q0pyNDYUrmFvQoVwQk/H4xAlCRvmEJkaKhKGX1gNn/LGdwJ9VL1O+6BYCTb7qDV/b+zK2WKX1PWqIY31uA3QHUnmSnZm9Lxz
S5oOJ6SJX44eWqoMfXr8DN+9iSxltDU+AoiUB1zURa9FkUoPRN5/YrLmZbk2PUYT0wmacJ8LNDIDPjEDG5R9GwZos7A==

Sello SAT

h/8H8wyfCI!18MLgC7bXalkXRj2lujP0dPcGcXLUZkrUHUEjzPneQlDaTICDf2xRO29cC0FbXV3AlpDZM94LTGvr6Nsxhgs3aa0VUQobunk/nuTehG08gwEaB/aP3WS
H3NRAArpNQXUPFDUuD7jOjGtHihNVQuAeu8tuz2NurPRkwWKz2uhMoikXYTPGpHqmGLoaw65jXYPspliPXX5Hf6uaGHICS8ayWAvlCsSkcTtanjIT7pVxognd+3p
QIK6u8OuRPB4CuAoc42ikhvETVv3HAD5hijVVLN9Cprf6vz4ZQD2J5jamM57xl5lFynNee1K1weX6/ArEZsZSg==

Cadena original del complemento de certificado digital del sat.

||1.1|C6807456-5E1E-4D14-B047-24440FAF06CB|2025-10-28T12:43:02|PPD101129EA3||NjWwV2lbp3s1q7ip2SEYPVN7DUy/vw1Gf7A49O1ZurTstw/xrFe9Kz9FvZ4cJWMhpUP6Wdkva3xcdVXMxLgXuqqcA6Y+8fllA3qyGPXcwhXpMDkTdgZm4gpyWg3OXXx/6G9x0SSi3W1IVuMUvebj0q0pyNDYUrmFvQoVwQk/H4xAlCRvmEJkaKhKGX1gNn/LGdwJ9VL1O+6BYCTb7qDV/b+zK2WKX1PWqIY31uA3QHUnmSnZm9LxzS5oOJ6SJX44eWqoMfXr8DN+9iSxltDU+AoiUB1zURa9FkUoPRN5/YrLmZbk2PUYT0wmacJ8LNDIDPjEDG5R9GwZos7A==|00001000000705928441|

SUBTOTAL	\$ 262.93
DESCUENTO	\$ 0.00
I.V.A 16%	\$ 42.07
I.S.H 5 %	\$ 0.00
TOTAL FACTURA:	\$ 305.00
PROPINAS	\$ 0.00
OTROS CARGOS	\$ 0.00
GRAN TOTAL	\$ 305.00



This XML file does not appear to have any style information associated with it. The document tree is shown below.

```
<cfdi:Comprobante xmlns:cfdi="http://www.sat.gob.mx/cfd/4" xmlns:xsi="http://www.w3.org/2001/XMLSchema-instance" Exportacion="01" Fecha="2025-10-27T21:35:00" Folio="107190" FormaPago="01" LugarExpedicion="15620" MetodoPago="PUE" Moneda="MXN" Serie="A33" SubTotal="250" TipoDeComprobante="I" Total="290.00" Version="4.0" xsi:schemaLocation="http://www.sat.gob.mx/cfd/4 http://www.sat.gob.mx/sitio_internet/cfd/4/cfdv40.xsd" NoCertificado="00001000000701435303" Sello="CCAq37Gnc37qeBV02Krqw+4vhDHoazMGh69TX0yF/kvduUzavWjSYyBL201KVwR3tkQu4Z6isJ4uZjCnHcygdiD8eRaGpKMTUo0FnQQe7WaUDEfMTUz32wpk1r2wfaGGqCFCL195Qtt3" Certificado="MIGWzCCBE0gAwIBAgIUMDAwMDEwMDAwMDA3MDE0MzUzMDMwDQYJKoZIhvcNAQELBQAwggVMTUwMwYDVQQDDCxBQyBERUwUgU0VSvk1DSU8gREUGQRUNRSUJUIR5QUJNT04gVGFj" <cfdi:Emisor Nombre="SERVICIOS AEROPORTUARIOS GOURMET" RegimenFiscal="601" Rfc="SAG131008FA7"/> <cfdi:Receptor DomicilioFiscalReceptor="90010" Nombre="COLEGIO DE ESTUDIOS CIENTIFICOS Y TECNOLOGICOS DEL ESTADO DE TLAXCALA" RegimenFiscalReceptor="603" Rfc="CEC9210015W6" UsoCFDI="G03"/> <cfdi:Conceptos> <cfdi:Concepto Cantidad="1.00" ClaveProdServ="90101500" ClaveUnidad="E48" Descripcion="CONSUMO SEGUN TICKET #5586" Importe="250.000000" ObjetoImp="02" ValorUnitario="250.000000"> <cfdi:Impuestos> <cfdi:Traslados> <cfdi:Traslado Base="250.000000" Importe="40.000000" Impuesto="002" TasaOcuota="0.160000" TipoFactor="Tasa"/> </cfdi:Traslados> </cfdi:Impuestos> </cfdi:Concepto> </cfdi:Conceptos> <cfdi:Impuestos TotalImpuestosTrasladados="40.00"> <cfdi:Traslados> <cfdi:Traslado Base="250.00" Importe="40.00" Impuesto="002" TasaOcuota="0.160000" TipoFactor="Tasa"/> </cfdi:Traslados> </cfdi:Impuestos> <cfdi:Complemento> <tfd:TimbreFiscalDigital xmlns:tfd="http://www.sat.gob.mx/TimbreFiscalDigital" xsi:schemaLocation="http://www.sat.gob.mx/TimbreFiscalDigital http://www.sat.gob.mx/sitio_internet/cfd/TimbreFiscalDigital/TimbreFiscalDigitalv11.xsd" Version="1.1" UUID="a5b4865f-50ed-4ed9-85ed-ff35c18955b4" FechaTimbrado="2025-10-27T21:36:35" RfcProvCertif="LS01306189R5" SelloCFD="CCAq37Gnc37qeBV02Krqw+4vhDHoazMGh69TX0yF/kvduUzavWjSYyBL201KVwR3tkQu4Z6isJ4uZjCnHcygdiD8eRaGpKMTUo0FnQQe7WaUDEfMTUz32wpk1r2wfaGGqCFCL1" NoCertificadoSAT="00001000000509846663" SelloSAT="dNF6SYkUNmXnx0WJ//PyA5tgsJT9vKiRoMi8VIIU8CK/9zU0mavtv0IYCrZTX1v4Vf/eMUsmrohHoACKdZAY92Vmb6o7S0dDWTx4ezF8dTFrON0Z9NwFiZD0lgQqVjHoD+7Lbi" </cfdi:Complemento> <cfdi:Addenda> <advans:Adicionales xmlns:advans="http://www.advans.mx/adicionales" xsi:schemaLocation="http://www.advans.mx/adicionales http://advans.mx/adicionales/adicionales_advans.xsd" Version="1.0" EmisorDireccion="Acapulco 47 - B Roma Norte, Cuauhtémoc, Ciudad de México C.P.06700"/> </cfdi:Addenda> </cfdi:Comprobante>
```



GRUPO EMPRENDEDORES EN PUERTO VALLARTA

RFC: GEP160629BI3

Tipo de Comprobante: I - Ingreso
 Lugar de Expedición: 63735
 Régimen Fiscal: 601 - General de Ley Personas Morales

Forma de pago	01 - Efectivo	Folio	B - 4983
Método de pago	PUE - Pago en una sola exhibición	Fecha	28/10/2025 16:51:25
Moneda:	MXN - Peso Mexicano	Tipo de cambio:	
Exportación:	01 - No aplica		

Datos del cliente			
Cliente:	COLEGIO DE ESTUDIOS CIENTIFICOS Y TECNOLOGICOS DEL ESTADO DE TLAXCALA		
R.F.C.:	CEC921001SW6	Uso CFDI:	G03 - Gastos en general.
Domicilio fiscal:	90010	Régimen fiscal:	603 - Personas Morales con Fines no Lucrativos

Cantidad	Unidad / Clave Unidad SAT	Clave Producto/Servicio	Concepto / Descripción	Valor Unitario	Impuestos	Importe
1.00	SERVICIO / E48 - Unidad de servicio	90101501 - Restaurantes	Consumo de Alimentos	214.65	002 - IVA - 34.35	214.65
1.00	SERVICIO / E48 - Unidad de servicio	90101501 - Restaurantes	Consumo de Bebidas	43.96	002 - IVA - 7.04	43.96

Importe con letra		Subtotal	258.61
TRESCIENTOS PESOS 00/100 M.N.		I.V.A.	41.39
		Total	300.00

CFDI Relacionados:	
Tipo Relación	CFDI Relacionados
-	



Serie del Certificado del emisor	00001000000707084098
Folio fiscal	E7232D97-4BC8-405C-ADC4-B860BE930876
No. de Serie del Certificado del SAT	00001000000709182898
Fecha y hora de certificación	Octubre 28 2025 - 16:51:28

Este documento es una representación impresa de un CFDI

Sello Digital del CFDI
WBUSoBAg85WEhHIHeJRjvmDb1/efOdaGK96sgsbuJApOf9A6mJBvNkdH25HuZcv9oTDQ4OG7XKlnLr0HauFgGcZDvl1Fy8bcSIPftWxtmSa/0j+UQH5du7W2XkK/TG/xNv2ltleZekC/XLnkD8ffkz/QqDxQ4ddrQWHih8kUcK19sXc7enEfiI51L7NB1eGpKWsCW+3QYmBdVMnknkzSZv2Vki4kZRMaRDCVHJgyPlmUEbGJ14qeLhyGIZwXtsBv47HTrMVq23qFd0HHp3L4D2Gk3ll/8mAbalbgzD+kMlzkIm4pQzSfxrwiJZYK2rpwhEDM9I2MX/JHDSmUCYQ==
Sello del SAT
GK+Za/2DqMScb8vyHxe0ja2lt/KyllgaZn8dhC7F6bK/UKhxfk3ehlTbg1xKojnfehwcOBs1x0vrKGIpWPIJLeK83L4nbUEikfGoh3CW6bYeGnX+ObQcgZ2TqyP764thZpQ8elDv3X9pDglXlM9UYIMg9EpODTzikv8Q2sWBJ5TQkGxbOr4FOUrXgKw0BS/4ZlpadsP64CTmC8CSFu00Bmgtq2igjpcv0h5xfEwsUkvg6HWWVn4xGkYB34mEzmBPim+WTKPrNcMxKw5YU1QbrwiXbsuOJrvK5Gv6YVf2Uu5JAqCIP8mSZfdca4rVUIiUCJXes4V7zXiZK2JxGg==
Cadena original del complemento de certificación digital del SAT
1.1 E7232D97-4BC8-405C-ADC4-B860BE930876 2025-10-28T16:51:28 MAS0810247C0 WBUSoBAg85WEhHIHeJRjvmDb1/efOdaGK96sgsbuJApOf9A6mJBvNkdH25HuZcv9oTDQ4OG7XKlnLr0HauFgGcZDvl1Fy8bcSIPftWxtmSa/0j+UQH5du7W2XkK/TG/xNv2ltleZekC/XLnkD8ffkz/QqDxQ4ddrQWHih8kUcK19sXc7enEfiI51L7NB1eGpKWsCW+3QYmBdVMnknkzSZv2Vki4kZRMaRDCVHJgyPlmUEbGJ14qeLhyGIZwXtsBv47HTrMVq23qFd0HHp3L4D2Gk3ll/8mAbalbgzD+kMlzkIm4pQzSfxrwiJZYK2rpwhEDM9I2MX/JHDSmUCYQ== 00001000000709182898

This XML file does not appear to have any style information associated with it. The document tree is shown below.

```
<cfdi:Comprobante xmlns:cfdi="http://www.sat.gob.mx/cfd/4" xmlns:xsi="http://www.w3.org/2001/XMLSchema-instance"
Certificado="MIIGDTCCA/wgAwIBAgIUMDAwMDEwMDAwMDA1MTYwNTEzNDgwDQYJKoZIhvcNAQELBQAwggEwSAwHgYDVQDDBdBVVRPUk1EQUQgQ0VSVE1GSUNBRE9SQTEuMwCwGA1UECgw1U0V
Exportacion="01" Fecha="2025-10-28T12:27:56" Folio="2782" FormaPago="01" LugarExpedicion="48328" MetodoPago="PUE" Moneda="MXN"
NoCertificado="00001000000516051348"
Sello="11NjWwV2ibpp3s1q7ip2SEYpVN7DUy/vw1Gf7A4901ZurTstw/xrFe9Kz9FvfZ4cJwMhpUP6Wdkva3xcdVXMXLgXuqqcA6Y+8fIIA3qyGPXcwhXpMDkTdgZm4gpyWg30XxX/6G9x0SSt3
Serie="HM" SubTotal="262.93" TipoCambio="1" TipoDeComprobante="I" Total="305.00" Version="4.0" xsi:schemaLocation="http://www.sat.gob.mx/cfd/4
http://www.sat.gob.mx/sitio_internet/cfd/4/cfdv40.xsd">
  <cfdi:Emisor Nombre="GOVACACIONES" RegimenFiscal="601" Rfc="GOV180525453"/>
  <cfdi:Receptor DomicilioFiscalReceptor="90010" Nombre="COLEGIO DE ESTUDIOS CIENTIFICOS Y TECNOLOGICOS DEL ESTADO DE TLAXCALA"
RegimenFiscalReceptor="603" Rfc="CEC921001SW6" UsoCFDI="G03"/>
  <cfdi:Conceptos>
    <cfdi:Concepto Cantidad="1.00" ClaveProdServ="90101501" ClaveUnidad="E48" Descripcion="Restaurantes" Importe="262.93" NoIdentificacion="9"
ObjetoImp="02" Unidad="Servicio" ValorUnitario="262.93">
      <cfdi:Impuestos>
        <cfdi:Traslados>
          <cfdi:Traslado Base="262.93" Importe="42.07" Impuesto="002" TasaOCuota="0.160000" TipoFactor="Tasa"/>
        </cfdi:Traslados>
      </cfdi:Impuestos>
    </cfdi:Concepto>
  </cfdi:Conceptos>
  <cfdi:Impuestos TotalImpuestosTrasladados="42.07">
    <cfdi:Traslados>
      <cfdi:Traslado Base="262.93" Importe="42.07" Impuesto="002" TasaOCuota="0.160000" TipoFactor="Tasa"/>
    </cfdi:Traslados>
  </cfdi:Impuestos>
  <cfdi:Complemento>
    <tfd:TimbreFiscalDigital xmlns:tfd="http://www.sat.gob.mx/TimbreFiscalDigital" FechaTimbrado="2025-10-28T12:43:02"
NoCertificadoSAT="00001000000705928441" RfcProvCertif="PPD101129EA3"
SelloCFD="11NjWwV2ibpp3s1q7ip2SEYpVN7DUy/vw1Gf7A4901ZurTstw/xrFe9Kz9FvfZ4cJwMhpUP6Wdkva3xcdVXMXLgXuqqcA6Y+8fIIA3qyGPXcwhXpMDkTdgZm4gpyWg30XxX/6G9
SelloSAT="h/f8H8wyfCtI18MLgC7bXalkXRj2IujP0dPcGcXLUzkruHUEjZpoNEqIDA TICDF2xRO29cC0FbXV3AlpDZM94LTGvr6Nsxhgs3aaoVuQobunk/nuTehG08gwEaB/aP3WSH3NRA/
UUID="C6807456-5E1E-4D14-B047-24440FAF06CB" Version="1.1" xsi:schemaLocation="http://www.sat.gob.mx/TimbreFiscalDigital
http://www.sat.gob.mx/sitio_internet/cfd/TimbreFiscalDigital/TimbreFiscalDigitalv11.xsd"/>
  </cfdi:Complemento>
</cfdi:Comprobante>
```

GOVACACIONES

GOV1805254S3

AV FRANCISCO VILLA 1010
LAS GAVIOTAS PUERTO VALLARTA
JALISCO C.P. 48328



NUEVO VALLARTA

AV FRANCISCO VILLA 1010
LAS GAVIOTAS PUERTO VALLARTA
JALISCO C.P. 48328

COMPROBANTE FISCAL DIGITAL INTERNET

Factura

Folio fiscal: E019093E-774D-4D3D-BD9C-CBE5E40A1831
No. de serie del Cert del SAT: 00001000000705928441
Fecha y hora de certificación: 31/10/2025 08:11:01 a. m.

LUGAR Y FECHA DE ELABORACIÓN
MÉXICO, JALISCO 2025-10-31T07:55:11

No. Certificado: 00001000000516051348
Serie y folio interno Front Desk **HM - 2814**

MÉXICO, JALISCO
(601) Régimen General de Ley Personas Morales

Datos del cliente	
Nombre:	COLEGIO DE ESTUDIOS CIENTIFICOS Y TECNOLOGICOS DEL ESTADO DE TLAXCALA
R.F.C.:	CEC921001SW6
Regimen Fiscal:	(603) Personas Morales con Fines no Lucrativos
Uso de CFDI:	(G03) Gastos en general
Calle:	
Del/Mun:	
Colonia:	
Estado:	MEX
Método de pago:	PAGO EN UNA SOLA EXHIBICIÓN
Pais:	MEX
Forma de pago:	[01] Efectivo - NO IDENTIFICADO
C.P.:	90010
Datos del Huesped	
Nombre Huesped:	Paul Hernández Gómez
Fecha Llegada:	28-10-2025
Folio Opera/Num. Cheque:	54364533

CANTIDAD	DESCRIPCIÓN	UNIDAD DE MEDIDA	PRECIO UNITARIO	TOTAL
1.00	Restaurantes (90101501)	Unidad de servicio (E48)	217.67	217.67

IMPORTE CON LETRA: DOSCIENTOS CINCUENTA Y DOS PESOS 50/100 M.N.

Sello Digital CFDI.
NHT1ofMEzpa+VEFymGpU8vWZjnpv07k6xx9BeaJ0RKhQIG5VmyrARrJJ+JW5FNZN4vgeFSLIogK9pmyEjJqll4UgRLHSJ3/4QoQsaStPKEDN1Dva3h2FpaMqGFZaUTQcMmqdyTdu6+3cjCxcqALesjcnVvnE3b52W/q8mPNFj1JtJLSrcyuddYwGb5yMad8Dd5k9lLdswY6RmVYOJK083N2U7h4EglJUAU+BNyh9IABetVYucaXg2jZNHf01BchBtN3E3168fotx8a06LZdOQVBiutNr59gnWUirRHQ/rhR+4WY1LFBsXcaphVgBbUhcGpNL6T87TzYQQ==

Sello SAT
eZIV4dn7Owhg1ShF1fyqHVQJJSmrxedJ47/SJUEWGeplidhce1RjaFsl7DdlcO2+K3uOr29aOF2XXcLHZW1ccBfo62F5ncQWnXIC8yGxOoulHYkOG6iqEsm2aSxri1AuSIBH42wHLoxX+I2Yv8ep/sc6+eXWlyd5z4ePx/RHYPM96yyqJlffoJg1ib09KXVVWwmu3b/UO8stqkZWl9nsLKKf2sL+BhTWNazG3mZIGM69qMl89L7vUJK5u7zRjLE798NP5BMwR2mPGRGO7yDOwxQ9aVUuUimH8M31xCK2UOVcVISDHu8yD1W1XEvbTuwiGyEjJhRkBOp+qyQ==

SUBTOTAL	\$ 217.67
DESCUENTO	\$ 0.00
I.V.A 16%	\$ 34.83
I.S.H 5 %	\$ 0.00
TOTAL FACTURA:	\$ 252.50
PROPINAS	\$ 0.00
OTROS CARGOS	\$ 0.00
GRAN TOTAL	\$ 252.50



Cadena original del complemento de certificado digital del sat.
||1.1|E019093E-774D-4D3D-BD9C-CBE5E40A1831|2025-10-31T08:11:01|PPD101129EA3|NHT1ofMEzpa+VEFymGpU8vWZjnpv07k6xx9BeaJ0RKhQIG5VmyrARrJJ+JW5FNZN4vgeFSLIogK9pmyEjJqll4UgRLHSJ3/4QoQsaStPKEDN1Dva3h2FpaMqGFZaUTQcMmqdyTdu6+3cjCxcqALesjcnVvnE3b52W/q8mPNFj1JtJLSrcyuddYwGb5yMad8Dd5k9lLdswY6RmVYOJK083N2U7h4EglJUAU+BNyh9IABetVYucaXg2jZNHf01BchBtN3E3168fotx8a06LZdOQVBiutNr59gnWUirRHQ/rhR+4WY1LFBsXcaphVgBbUhcGpNL6T87TzYQQ==|00001000000705928441||

This XML file does not appear to have any style information associated with it. The document tree is shown below.

```
<cfdi:Comprobante xmlns:cfdi="http://www.sat.gob.mx/cfd/4" xmlns:xsi="http://www.w3.org/2001/XMLSchema-instance"
xsi:schemaLocation="http://www.sat.gob.mx/cfd/4 http://www.sat.gob.mx/sitio_internet/cfd/4/cfdv40.xsd" Version="4.0" Serie="B" Folio="4983"
Fecha="2025-10-28T16:51:25"
Sello="WBUSoBAG85WEHh1HeJRjvDb1/efOdaGK96sgsbuJAp0f9A6mJBvNkdh25HuZcv9oTDQ40G7XK1nLr0HauFgGcZDv11Fy8bcSIPftwxtmSa/oj+UQHSdu7W2XKK/TG/xNv21tIeZekC/X
FormaPago="01" NoCertificado="0000100000707084098"
Certificado="MIIGZjCCBE6gAwIBAgIUMDAwMDEwMDAwMDA3MDcwODQwOTgwDQYJKoZIhvcNAQELBQAwggVMTUwMwYwVWVQDDCCxBQyBERUwU0VSVk1DSU8gREUGQRUNSU5JU1RSQUJNT04gVFJ
CondicionesDePago="contado" SubTotal="258.61" Moneda="MXN" Total="300.00" TipoDeComprobante="I" Exportacion="01" MetodoPago="PUE"
LugarExpedicion="63735">
  <cfdi:Emisor RegimenFiscal="601" Rfc="GEP1606298I3" Nombre="GRUPO EMPRENDEDORES EN PUERTO VALLARTA"/>
  <cfdi:Receptor Rfc="CEC9210015W6" Nombre="COLEGIO DE ESTUDIOS CIENTIFICOS Y TECNOLOGICOS DEL ESTADO DE TLAXCALA" DomicilioFiscalReceptor="90010"
RegimenFiscalReceptor="603" UsoCFDI="G03"/>
  <cfdi:Conceptos>
    <cfdi:Concepto ClaveProdServ="90101501" ClaveUnidad="E48" Cantidad="1.00" Unidad="SERVICIO" NoIdentificacion="SER0001" Descripcion="Consumo de
Alimentos" ValorUnitario="214.65" Importe="214.65" ObjetoImp="02">
      <cfdi:Impuestos>
        <cfdi:Traslados>
          <cfdi:Traslado Base="214.65" Impuesto="002" TipoFactor="Tasa" TasaOCuota="0.160000" Importe="34.35"/>
        </cfdi:Traslados>
      </cfdi:Impuestos>
    </cfdi:Concepto>
    <cfdi:Concepto ClaveProdServ="90101501" ClaveUnidad="E48" Cantidad="1.00" Unidad="SERVICIO" NoIdentificacion="SER0002" Descripcion="Consumo de
Bebidas" ValorUnitario="43.96" Importe="43.96" ObjetoImp="02">
      <cfdi:Impuestos>
        <cfdi:Traslados>
          <cfdi:Traslado Base="43.96" Impuesto="002" TipoFactor="Tasa" TasaOCuota="0.160000" Importe="7.04"/>
        </cfdi:Traslados>
      </cfdi:Impuestos>
    </cfdi:Concepto>
  </cfdi:Conceptos>
  <cfdi:Impuestos TotalImpuestosTrasladados="41.39">
    <cfdi:Traslados>
      <cfdi:Traslado Impuesto="002" TipoFactor="Tasa" TasaOCuota="0.160000" Importe="41.39" Base="258.61"/>
    </cfdi:Traslados>
  </cfdi:Impuestos>
  <cfdi:Complemento>
    <tfd:TimbreFiscalDigital xmlns:tfd="http://www.sat.gob.mx/TimbreFiscalDigital" xmlns:xsi="http://www.w3.org/2001/XMLSchema-instance"
xsi:schemaLocation="http://www.sat.gob.mx/TimbreFiscalDigital
http://www.sat.gob.mx/sitio_internet/cfd/TimbreFiscalDigital/TimbreFiscalDigitalv11.xsd" Version="1.1" UUID="E7232D97-4BC8-405C-ADC4-
B860BE930876" FechaTimbrado="2025-10-28T16:51:28" RfcProvCertif="MAS0810247C0"
SelloCFD="WBUSoBAG85WEHh1HeJRjvDb1/efOdaGK96sgsbuJAp0f9A6mJBvNkdh25HuZcv9oTDQ40G7XK1nLr0HauFgGcZDv11Fy8bcSIPftwxtmSa/oj+UQHSdu7W2XKK/TG/xNv21tIe
NoCertificadoSAT="0000100000709182898"
SelloSAT="GK+Za/2DqMScb8vyHxeoj8a21t/KylIgaZN8dhC7F6bK/UKhxfk3ehlTbg1xKojnfehwc0Bs1x0vrK61pWPIJLeK83L4nbUEikGoh3CW6bYeGnX+ObQcgZ2TqyP764thZpQ8eJ
</tfd:Complemento>
</cfdi:Comprobante>
```

ULISES ALAIN GOMEZ LEDEZMA

RFC: GOLU860401A56

Tipo de Comprobante: I - Ingreso
Lugar de Expedición: 63735
Régimen Fiscal: 612 - Personas Físicas con Actividades Empresariales y Profesionales

Forma de pago: 01 - Efectivo
Método de pago: PUE - Pago en una sola exhibición
Moneda: MXN - Peso Mexicano
Exportación: 01 - No aplica

Folio: - 107
Fecha: 30/10/2025 14:18:39
Tipo de cambio:

Datos del cliente

Cliente: COLEGIO DE ESTUDIOS CIENTIFICOS Y TECNOLOGICOS DEL ESTADO DE TLAXCALA
R.F.C.: CEC921001SW6
Domicilio fiscal: 90010
Uso CFDI: G03 - Gastos en general.
Régimen fiscal: 603 - Personas Morales con Fines no Lucrativos

Table with 9 columns: Cantidad, Unidad, Clave Unidad SAT, Clave Producto/Servicio, Concepto / Descripción, Valor Unitario, Descuentos, Impuestos, Importe. Row 1: 1.00, SERVICIO, E48 - Unidad de servicio, 90101501 - Restaurantes, CONSUMO, 137.93, 0.00, 002 - IVA - 22.07, 137.93

Importe con letra

CIENTO SESENTA PESOS 00/100 M.N.

Subtotal: 137.93
Impuestos Traslados: 22.07
Total: 160.00

CFDI Relacionados:

Tipo Relación: CFDI Relacionados



Serie del Certificado del emisor: 00001000000718215256
Folio fiscal: 6E23C838-30F9-44C5-A442-72733F90147C
No. de Serie del Certificado del SAT: 00001000000709182898
Fecha y hora de certificación: Octubre 30 2025 - 14:18:41

Este documento es una representación impresa de un CFDI

Sello Digital del CFDI

B0/L9NOYpHA+ac4aBU0s0Z4Gmrc4bb8E1cj1o3GATUMURhheKxycia9qzox6wT5Qk5f/RcjzY1jYfMG/xuHs1v
b53InABClaceUzwPvJ/7EViSPkOATCr7jCd29uAH3P8TEe5c7fDnYFQBJ0JfAsvx6H4v/lnSQRY5nBmZ9sMbab
OGEnJ2fonLtFOlnDeam4lQb9/I81WR1KVRnoSv+Ds2ffRy7/FrGc0Ngke2mtSMcuyMHVhRmlf+62sXNnO9aFuJ
leQwP95YgWkmJ5+lrpDN+Oiy0KP3HFod4/41KDQqaVShvdAHZDlwit5kqNzmJr8EabOKYjw/TMTSVAlS4kQ==

Sello del SAT

F14UokA1pdmxKLinORG35HugpnhQVXlQ1ZliAdEKnH705QqPnRr6eSrUsjN7pMTNMNzYxBKE9xhLI3U
j1Yi2uN0PCFdV5d3qq/WF0N4ZnSWS49f8DD7ISeRxEEluQivxo3noI5vgOQRumR49DOfbXWl0eSWMvIP
4T6grKxP99zYPTqbVNg5UEG95qcjZHrxHdRqo5hf1Hi401rqhuigZGvaUynMsyAVg+XOCF18pMoFtxL
y72w78Hv4k/Q+Vlu7c+apNtKghuwyoQvRz5/+8OkfTSrJ1/P6kSdTzRwZL0nVyhCSogPx/T8SNs605O
LLqknjvH6talKxouPDVymg==

Cadena original del complemento de certificación digital del SAT

||1.1|6E23C838-30F9-44C5-A442-72733F90147C|2025-10-30T14:18:41|MAS0810247C0|B0/L
9NOYpHA+ac4aBU0s0Z4Gmrc4bb8E1cj1o3GATUMURhheKxycia9qzox6wT5Qk5f/RcjzY1jYfMG/xuHs
1vb53InABClaceUzwPvJ/7EViSPkOATCr7jCd29uAH3P8TEe5c7fDnYFQBJ0JfAsvx6H4v/lnSQRY5nB
mZ9sMbabOGEnJ2fonLtFOlnDeam4lQb9/I81WR1KVRnoSv+Ds2ffRy7/FrGc0Ngke2mtSMcuyMHVhRml
f+62sXNnO9aFuJleQwP95YgWkmJ5+lrpDN+Oiy0KP3HFod4/41KDQqaVShvdAHZDlwit5kqNzmJr8Ea
bOKYjw/TMTSVAlS4kQ=|00001000000709182898||

GOVACACIONES

GOV1805254S3

AV FRANCISCO VILLA 1010
LAS GAVIOTAS PUERTO VALLARTA
JALISCO C.P. 48328



NUEVO VALLARTA

AV FRANCISCO VILLA 1010
LAS GAVIOTAS PUERTO VALLARTA
JALISCO C.P. 48328

COMPROBANTE FISCAL DIGITAL INTERNET

Factura

Folio fiscal: 60AB1422-AD89-4E4F-826A-8C82FB26C18A
No. de serie del Cert del SAT: 00001000000705928441
Fecha y hora de certificación: 31/10/2025 08:17:59 a. m.

LUGAR Y FECHA DE ELABORACIÓN

MÉXICO, JALISCO 2025-10-31T08:02:10

No. Certificado: 00001000000516051348
Serie y folio interno Front Desk **HM - 2816**

MÉXICO, JALISCO
(601) Régimen General de Ley Personas Morales

Datos del cliente	
Nombre:	COLEGIO DE ESTUDIOS CIENTIFICOS Y TECNOLOGICOS DEL ESTADO DE TLAXCALA
R.F.C.:	CEC921001SW6
Regimen Fiscal:	(603) Personas Morales con Fines no Lucrativos
Uso de CFDI:	(G03) Gastos en general
Calle:	
Del/Mun:	
Colonia:	
Estado:	
Método de pago:	PAGO EN UNA SOLA EXHIBICIÓN
País:	MEX
Forma de pago:	[01] Efectivo - NO IDENTIFICADO
C.P.:	90010
Datos del Huesped	
Nombre Huesped:	Paul Hernández Gómez
Fecha Llegada:	30-10-2025
Folio Opera/Num. Cheque:	54364533

CANTIDAD	DESCRIPCIÓN	UNIDAD DE MEDIDA	PRECIO UNITARIO	TOTAL
1.00	Restaurantes (90101501)	Unidad de servicio (E48)	258.62	258.62

IMPORTE CON LETRA: **TRESCIENTOS PESOS 00/100 M.N.**

Sello Digital CFDI.

HhgOgOUSWXDUjxObesRMPXXCzn12eFSWNs8qtYoXkDUTLlLycMfaOlcYQI4bk8ubuiPqC3V5KyYtkv37vWW9lp5qXzcHPPItaNAW+qjd1KFgNwvCND6fdN
ZpOL9L9LOULuc/Keu+UVIHHuz6fbSq06I9HDleYfimec7M+wGoq76GPIInwsoJPI7UZkvMr6MexVgr+6lLbMlslHuVsUIMQg9WX3+vDHqWIG2IYB8urs4N00PdZv28
SIEZ1RuyKsukFKGgsYy4FNnUN1h9k471d+HJ58G4BkeRG40BJdbjgHCJH3xW0+q/Zw3IX69EDWO/9piAd3gyzJOFyQw==

Sello SAT

C4JNgd7Z850bAyyNygKuNAXp+TF/nCIXdMOBTclLpUQ8fuWwGHG8Qcgg9P9IKVB5kMBhnskUHH4D0qgg9llkkjGUspTrSPhaDEHr5GMmQwbM2wiyem8Q1S6Dw
7Izl10+NOUFGopjau9hdEVihygl99ymbVr2NwFUIkptVITPsezX0A7TFHllgsDY6I0Kgy+4N26AEyKbS4beLcdDeVlxSDAuHbSLzWwULMpqYPTTLq4TP+IAtunaHXU
HwgrQpkpGBB2IQH8c7hiibNz91rXuDAZPC175SxICGqsZgKEgSBHdh790C45PuS7K7Z26DikAROr9rOH7L1Ty+OqVCw==

Cadena original del complemento de certificado digital del sat.

||1.1|60AB1422-AD89-4E4F-826A-8C82FB26C18A|2025-10-31T08:17:59|PPD101129EA3|HhgOgOUSWXDUjxObesRMPXXCzn12eFSWNs8qtYoXkDUTLlLyc
MfaOlcYQI4bk8ubuiPqC3V5KyYtkv37vWW9lp5qXzcHPPItaNAW+qjd1KFgNwvCND6fdNzP0L9L9LOULuc/Keu+UVIHHuz6fbSq06I9HDleYfimec7M+wGoq76GPI
nwsouJPI7UZkvMr6MexVgr+6lLbMlslHuVsUIMQg9WX3+vDHqWIG2IYB8urs4N00PdZv28SIEZ1RuyKsukFKGgsYy4FNnUN1h9k471d+HJ58G4BkeRG40BJdbjgH
CJH3xW0+q/Zw3IX69EDWO/9piAd3gyzJOFyQw==[00001000000705928441]

SUBTOTAL	\$ 258.62
DESCUENTO	\$ 0.00
I.V.A 16%	\$ 41.38
I.S.H 5 %	\$ 0.00
TOTAL FACTURA:	\$ 300.00
PROPINAS	\$ 0.00
OTROS CARGOS	\$ 0.00
GRAN TOTAL	\$ 300.00



This XML file does not appear to have any style information associated with it. The document tree is shown below.

```
<cfdi:Comprobante xmlns:cfdi="http://www.sat.gob.mx/cfd/4" xmlns:xsi="http://www.w3.org/2001/XMLSchema-instance"
xsi:schemaLocation="http://www.sat.gob.mx/cfd/4 http://www.sat.gob.mx/sitio_internet/cfd/4/cfdv40.xsd" Version="4.0" Serie="B" Folio="5025"
Fecha="2025-10-30T17:43:48"
Sello="am0F6Qwd6KEhkeiuj1DZKfHvVkl9RpfmM5pNcmUs+VDj4Tz2j2HMNVwIx88Hg5l29KEkHpoPaegiJOK3xJRL36r3cRH/IkcKnJeeVvtqXUvTtqlcnM9oj6klhbhHr3+F6ba8gPu/i5Fb
FormaPago="01" NoCertificado="0000100000707084098"
Certificado="MIIGZjCCBE6gAwIBAgIUMDAwMDEwMDAwMDA3MDcwODQwOTgwDQYJKoZIhvcNAQELBQAwggVMTUwMwYDVQDDCxBQyBERUwU0VSVk1DSU8gREUgQURNSU5JU1RSQUJNT04gVFJ
CondicionesDePago="contado" SubTotal="279.31" Moneda="MXN" Total="324.00" TipoDeComprobante="I" Exportacion="01" MetodoPago="PUE"
LugarExpedicion="63735">
  <cfdi:Emisor RegimenFiscal="601" Rfc="GEP160629BI3" Nombre="GRUPO EMPRENDEDORES EN PUERTO VALLARTA"/>
  <cfdi:Receptor Rfc="CEC921001SW6" Nombre="COLEGIO DE ESTUDIOS CIENTIFICOS Y TECNOLOGICOS DEL ESTADO DE TLAXCALA" DomicilioFiscalReceptor="90010"
RegimenFiscalReceptor="603" UsoCFDI="G03"/>
  <cfdi:Conceptos>
    <cfdi:Concepto ClaveProdServ="90101501" ClaveUnidad="E48" Cantidad="1.00" Unidad="SERVICIO" NoIdentificacion="SER0001" Descripcion="Consumo de
Alimentos" ValorUnitario="231.90" Importe="231.90" ObjetoImp="02">
      <cfdi:Impuestos>
        <cfdi:Traslados>
          <cfdi:Traslado Base="231.90" Impuesto="002" TipoFactor="Tasa" TasaOCuota="0.160000" Importe="37.10"/>
        </cfdi:Traslados>
      </cfdi:Impuestos>
    </cfdi:Concepto>
    <cfdi:Concepto ClaveProdServ="90101501" ClaveUnidad="E48" Cantidad="1.00" Unidad="SERVICIO" NoIdentificacion="SER0002" Descripcion="Consumo de
Bebidas" ValorUnitario="47.41" Importe="47.41" ObjetoImp="02">
      <cfdi:Impuestos>
        <cfdi:Traslados>
          <cfdi:Traslado Base="47.41" Impuesto="002" TipoFactor="Tasa" TasaOCuota="0.160000" Importe="7.59"/>
        </cfdi:Traslados>
      </cfdi:Impuestos>
    </cfdi:Concepto>
  </cfdi:Conceptos>
  <cfdi:Impuestos TotalImpuestosTrasladados="44.69">
    <cfdi:Traslados>
      <cfdi:Traslado Impuesto="002" TipoFactor="Tasa" TasaOCuota="0.160000" Importe="44.69" Base="279.31"/>
    </cfdi:Traslados>
  </cfdi:Impuestos>
  <cfdi:Complemento>
    <tfd:TimbreFiscalDigital xmlns:tfd="http://www.sat.gob.mx/TimbreFiscalDigital" xmlns:xsi="http://www.w3.org/2001/XMLSchema-instance"
xsi:schemaLocation="http://www.sat.gob.mx/TimbreFiscalDigital
http://www.sat.gob.mx/sitio_internet/cfd/TimbreFiscalDigital/TimbreFiscalDigitalv11.xsd" Version="1.1" UUID="C79DD629-815D-4C43-A5F8-
2C63FFC49895" FechaTimbrado="2025-10-30T17:43:51" RfcProvCertif="MAS0810247C0"
SelloCFD="am0F6Qwd6KEhkeiuj1DZKfHvVkl9RpfmM5pNcmUs+VDj4Tz2j2HMNVwIx88Hg5l29KEkHpoPaegiJOK3xJRL36r3cRH/IkcKnJeeVvtqXUvTtqlcnM9oj6klhbhHr3+F6ba8g
NoCertificadoSAT="0000100000709182898"
SelloSAT="EwTHbrFeK+3tDALBVWlowhC4DKtB1qglfxuFwQzTTrG8PaIt5JTfA4SiPpgfV1trnBSIWiHJcVZA6Foz/u9468TmQ1JawrCvJHpdDFU5r2BHUP1CrT03BUf1soUErOq4eJ5Sccr
</tfd:Complemento>
</cfdi:Comprobante>
```

**GRUPO EMPRENDEDORES EN PUERTO VALLARTA**

RFC: GEP160629BI3

Tipo de Comprobante: I - Ingreso
Lugar de Expedición: 63735
Régimen Fiscal: 601 - General de Ley Personas Morales

Forma de pago	01 - Efectivo	Folio	B - 5025
Método de pago	PUE - Pago en una sola exhibición	Fecha	30/10/2025 17:43:48
Moneda:	MXN - Peso Mexicano	Tipo de cambio:	
Exportación:	01 - No aplica		

Datos del cliente			
Cliente:	COLEGIO DE ESTUDIOS CIENTIFICOS Y TECNOLOGICOS DEL ESTADO DE TLAXCALA		
R.F.C.:	CEC921001SW6	Uso CFDI:	G03 - Gastos en general.
Domicilio fiscal:	90010	Régimen fiscal:	603 - Personas Morales con Fines no Lucrativos

Cantidad	Unidad / Clave Unidad SAT	Clave Producto/Servicio	Concepto / Descripción	Valor Unitario	Impuestos	Importe
1.00	SERVICIO / E48 - Unidad de servicio	90101501 - Restaurantes	Consumo de Alimentos	231.90	002 - IVA - 37.10	231.90
1.00	SERVICIO / E48 - Unidad de servicio	90101501 - Restaurantes	Consumo de Bebidas	47.41	002 - IVA - 7.59	47.41

Importe con letra		Subtotal	
TRESCIENTOS VEINTICUATRO PESOS 00/100 M.N.			279.31
		L.V.A.	44.69
		Total	324.00

CFDI Relacionados:	
Tipo Relación	CFDI Relacionados
-	



Serie del Certificado del emisor	00001000000707084098
Folio fiscal	C79DD629-815D-4C43-A5F8-2C63FFC49895
No. de Serie del Certificado del SAT	00001000000709182898
Fecha y hora de certificación	Octubre 30 2025 - 17:43:51

Este documento es una representación impresa de un CFDI

Sello Digital del CFDI
am0F6Qwd6KEheiu1DZKfHvKL9RpfmM5pNcemUs+VDj4Tz2j2HMNVwIx88Hg5I29KEkHpoPaegIJOK3xJRL36r3cRH/ikcKnJeeVVtqXUvTtqlcnM9oj6klhbhHr3+F6ba8gPu/i5FbqCeQJs1vkaKE7VEXyK1OdliKKCoDnEnuVSfROBU2BAZdV3XOYDP8ajGAtsWq4me3YqcOwzd6/d1LSVwfXlfPyGRWpPPo/lo9mB9YIn74Xcvea2zj/mrDhlgIRbDZIXMjCsh+7CMYw7Kys05gHY6s/Cw9zqtAIXZ/3WEocOetDcZyVlWhlqDCOG8FvwmNkOf/x6/ATUajw==
Sello del SAT
EwTHbrFeK+3tDALBVLowhC4DKtB1qglfxuFwQzTTrG8Palt5JTfA4SiPpgfV1trnBSiWiHjCvZA6Foz/u9468TmQJawrCvJHpdDFU5r2BHUPICrTO3BUf1soUErOq4eJScrrm4qt1ZrzWlpFIFZ9ZHAM1T61hdIP2z0KxzW0Pe09E9OVEA+nEuxKjD173IrvDWihX3ZRd6yy1NPMGKFPNlwqhqhZWGvjTsS52QAd6ezluySDkV8QDL+c8WupOj/UpmuM5tSyWL4jqPsE129qKK6Q+e44QMpKlSa1AVhF5rpOLDS9Kq862Q3Z6kPEE10ShmFcSxxEj/FIWF9wWHnQ==
Cadena original del complemento de certificación digital del SAT
1.1 [C79DD629-815D-4C43-A5F8-2C63FFC49895 2025-10-30T17:43:51 MAs0810247C0 am0F6Qwd6KEheiu1DZKfHvKL9RpfmM5pNcemUs+VDj4Tz2j2HMNVwIx88Hg5I29KEkHpoPaegIJOK3xJRL36r3cRH/ikcKnJeeVVtqXUvTtqlcnM9oj6klhbhHr3+F6ba8gPu/i5FbqCeQJs1vkaKE7VEXyK1OdliKKCoDnEnuVSfROBU2BAZdV3XOYDP8ajGAtsWq4me3YqcOwzd6/d1LSVwfXlfPyGRWpPPo/lo9mB9YIn74Xcvea2zj/mrDhlgIRbDZIXMjCsh+7CMYw7Kys05gHY6s/Cw9zqtAIXZ/3WEocOetDcZyVlWhlqDCOG8FvwmNkOf/x6/ATUajw== 00001000000709182898

This XML file does not appear to have any style information associated with it. The document tree is shown below.

```
<cfdi:Comprobante xmlns:cfdi="http://www.sat.gob.mx/cfd/4" xmlns:xsi="http://www.w3.org/2001/XMLSchema-instance"
Certificado="MIIGDTCCA/wgAwIBAgIUMDAwMDEwMDAwMDA1MTYwNTEzNDgwDQYJKoZIhvcNAQELBQAwggGEMSAwHgYDVQoQV3VSE1GSUNBRE9SQTEuMCAwGA1UECgw1U0B
Exportacion="01" Fecha="2025-10-31T07:55:11" Folio="2814" FormaPago="01" LugarExpedicion="48328" MetodoPago="PUE" Moneda="MXN"
NoCertificado="00001000000516051348"
Sello="NHT1ofMEzpA+VEFyimGpU8vWZjnpv0r7k6xx9BeaJ0RKHQfG5VmymyrARrJJ+JW5fNZN4vgeFSI/ogK9pmyEjJq114UgRLHSJ3/4QoQsaStPKEDN1Dva3h2FpaMqGFZaUTQcMmqjdyTd
Serie="HM" SubTotal="217.67" TipoCambio="1" TipoDeComprobante="I" Total="252.50" Version="4.0" xsi:schemaLocation="http://www.sat.gob.mx/cfd/4
http://www.sat.gob.mx/sitio_internet/cfd/4/cfdv40.xsd">
  <cfdi:Emisor Nombre="GOVACACIONES" RegimenFiscal="601" Rfc="GOV180525453"/>
  <cfdi:Receptor DomicilioFiscalReceptor="90010" Nombre="COLEGIO DE ESTUDIOS CIENTIFICOS Y TECNOLOGICOS DEL ESTADO DE TLAXCALA"
RegimenFiscalReceptor="603" Rfc="CEC921001SW6" UsoCFDI="G03"/>
  <cfdi:Conceptos>
    <cfdi:Concepto Cantidad="1.00" ClaveProdServ="90101501" ClaveUnidad="E48" Descripcion="Restaurantes" Importe="217.67" NoIdentificacion="9"
ObjetoImp="02" Unidad="Servicio" ValorUnitario="217.67">
      <cfdi:Impuestos>
        <cfdi:Traslados>
          <cfdi:Traslado Base="217.67" Importe="34.83" Impuesto="002" TasaOCuota="0.160000" TipoFactor="Tasa"/>
        </cfdi:Traslados>
      </cfdi:Impuestos>
    </cfdi:Concepto>
  </cfdi:Conceptos>
  <cfdi:Impuestos TotalImpuestosTrasladados="34.83">
    <cfdi:Traslados>
      <cfdi:Traslado Base="217.67" Importe="34.83" Impuesto="002" TasaOCuota="0.160000" TipoFactor="Tasa"/>
    </cfdi:Traslados>
  </cfdi:Impuestos>
  <cfdi:Complemento>
    <tfd:TimbreFiscalDigital xmlns:tfd="http://www.sat.gob.mx/TimbreFiscalDigital" FechaTimbrado="2025-10-31T08:11:01"
NoCertificadoSAT="00001000000705928441" RfcProvCertif="PPD101129EA3"
SelloCFD="NHT1ofMEzpA+VEFyimGpU8vWZjnpv0r7k6xx9BeaJ0RKHQfG5VmymyrARrJJ+JW5fNZN4vgeFSI/ogK9pmyEjJq114UgRLHSJ3/4QoQsaStPKEDN1Dva3h2FpaMqGFZaUTQcM
SelloSAT="eZIV4dn7Owhg1ShF1fylqHVQJJSMrxeDj47/SiJEWGepVIidhce1RjaFsL7Ddlc02+K3uOr29aOF2XXcLH/ZW1ccBfo62F5ncQWnXiC8yGxOouIHYkOG6iqEsm2a5xr/1AuS1B
UUID="E019093E-774D-4D3D-BD9C-CBE5E40A1831" Version="1.1" xsi:schemaLocation="http://www.sat.gob.mx/TimbreFiscalDigital
http://www.sat.gob.mx/sitio_internet/cfd/TimbreFiscalDigital/TimbreFiscalDigitalv11.xsd"/>
  </cfdi:Complemento>
</cfdi:Comprobante>
```

FACTURA

FOLIO: C 357



Emisor:
LIBERTAD SANTANA HERNANDEZ
SAHL9301081N3
 JAVIER MINA 368 2 Guadalupe Victoria, CP. 48317, Puerto Vallarta, JALISCO, México
Lugar de Expedición: 48317 JALISCO
Régimen Fiscal: 612 - Personas Físicas con Actividades Empresariales y Profesionales
Tel: 3221056340
Efecto del comprobante: I - Ingreso

Receptor:
COLEGIO DE ESTUDIOS CIENTIFICOS Y TECNOLOGICOS DEL ESTADO DE TLAXCALA
CEC921001SW6
Código postal: 90010
Uso del CFDI: 003 - Gastos en general
Regimen Fiscal: 603 - Personas Morales con Fines no Lucrativos

Folio Fiscal:
 9c88bac6-2ffe-45a3-af2f-14191b5826f6

Fecha / Hora de Emisión:
 31/10/2025 - 12:47:36

No. de Certificado Digital:
 00001000000518262889

Exportación:
 01 - No aplica

Producto	Cantidad	Unidad	Concepto(s)	Precio U	Importe
90101501	1	E48 - Unidad de servicio	Consumo de alimentos <i>02 - Con objeto de impuesto</i> Traslados: IVA: 002, Base: \$336.21, Tasa: 0.160000, Importe: \$53.79	\$336.21	\$336.21
Subtotal:				\$336.21	\$336.21
IVA 16%:				\$53.79	\$53.79

Moneda: MXN -
 Peso Mexicano

TRESCIENTOS NOVENTA PESOS 00/100 MXN Total: \$390.00

Forma de Pago:
 01 - Efectivo

Método de Pago:
 PUE - Pago en una sola exhibición



Cadena Original del complemento de Certificación Digital del SAT

[11]9c88bac6-2ffe-45a3-af2f-14191b5826f6|2025-11-01T12:53:19|LSO1306189R5|cbCGIu+aFGMLWFYW5h512T4J+u+rM1wNWq7YFqa/GJkZrFxm/mt2dw7pJdKgYjx\$LyapsHv7TnTgx7EK9l2ty7p637eACewA+7RIWIm8AIX8lHkKmxQcItr9DSzn9zII Pdraz3Rzy/N4gDTc5kcfomKGalFJU+EmSL02VOFAQdlQc6+VxqN9gBRspZkSN2NOQ5z1qGIE7onD73XZVkaYvdOKlStB8EX/Aojm1Wcs+urjL83ol2JpDh+orC+J/yZJIRnVZHWInE5uwc3OtdPaREQYz2DplNk+YvNnoqXtJJTbgAmy/iwvk07UuEB9XA37CzhmaI176o+VK6/IQ==|00001000000509846663|

Sello Digital del CFDI

cbCGIu+aFGMLWFYW5h512T4J+u+rM1wNWq7YFqa/GJkZrFxm/mt2dw7pJdKgYjx\$LyapsHv7TnTgx7EK9l2ty7p637eACewA+7RIWIm8AIX8lHkKmxQcItr9DSzn9zII Pdraz3Rzy/N4gDTc5kcfomKGalFJU+EmSL02VOFAQdlQc6+VxqN9gBRspZkSN2NOQ5z1qGIE7onD73XZVkaYvdOKlStB8EX/Aojm1Wcs+urjL83ol2JpDh+orC+J/yZJIRnVZHWInE5uwc3OtdPaREQYz2DplNk+YvNnoqXtJJTbgAmy/iwvk07UuEB9XA37CzhmaI176o+VK6/IQ==

Sello Digital del SAT

SzMNIUKElTcukWzlyfyEkcVML4IFv8bkvralnhSB89lWVetyqmqvEiH1W92kaxXlX5VcBaUSHgEMcPCHM7Qosnryp4NkWXcqFlwDVNCTCFOaXl6XsADVmyr4p6GhXkWR5DYdxil10CtKmqQJM2MV9PplIegjZ3L0cKcN3AFR3LKG0J+2CHM2+weXJnP+lu2PjF9l++IMTPMPwx7h2wmWCzKxflzCQcVlMlcipjEuCUVDIyaCosmGaoE BE9QvKVaK0w3vgDLYZDqdhUC6ZL3h5K2dweEZHIEDP7Iw6yG1lfxjx6yuc7n+JroM18q08NXNW2WayMeWU/w=

Fecha / Hora de Certificación:
 1/11/2025 - 12:53:19

Número de Serie Certificado del SAT:
 00001000000509846663

RFC del PAC:
 LSO1306189R5

This XML file does not appear to have any style information associated with it. The document tree is shown below.

```
<cfdi:Comprobante xmlns:cfdi="http://www.sat.gob.mx/cfd/4" xmlns:xsi="http://www.w3.org/2001/XMLSchema-instance"
Certificado="MIIGDTCCA/WgAwIBAgIUMDAwMDEwMDAwMDA1MTYwNTEzNDgwDQYJKoZIhvcNAQELBQAwggGEMSAwHgYDVQDDBdBVVRPUk1EQUQgQ0V5VElGSUNBRE9SQTEuMCwGA1UECgw1U0V
Exportacion="01" Fecha="2025-10-31T08:02:10" Folio="2816" FormaPago="01" LugarExpedicion="48328" MetodoPago="PUE" Moneda="MXN"
NoCertificado="00001000000516051348"
Sello="HhgOgOUSWDXUjlxObesRMPXXCzn12eFSWns8qtYoXkDUTLIflLycMxfaoIcYQi4bk8ubuiPqC3V5KyYtkv37vWw9Ip5qXzcHPPTaNAW+qjd1KFgNwvCND6fdNZpOL9L9LOULuc/Keu+
Serie="HM" SubTotal="258.62" TipoCambio="1" TipoDeComprobante="I" Total="300.00" Version="4.0" xsi:schemaLocation="http://www.sat.gob.mx/cfd/4
http://www.sat.gob.mx/sitio_internet/cfd/4/cfdv40.xsd">
  <cfdi:Emisor Nombre="GOVACACIONES" RegimenFiscal="601" Rfc="GOV180525453"/>
  <cfdi:Receptor DomicilioFiscalReceptor="90010" Nombre="COLEGIO DE ESTUDIOS CIENTIFICOS Y TECNOLOGICOS DEL ESTADO DE TLAXCALA"
RegimenFiscalReceptor="603" Rfc="CEC921001SW6" UsoCFDI="G03"/>
  <cfdi:Conceptos>
    <cfdi:Concepto Cantidad="1.00" ClaveProdServ="90101501" ClaveUnidad="E48" Descripcion="Restaurantes" Importe="258.62" NoIdentificacion="9"
ObjetoImp="02" Unidad="Servicio" ValorUnitario="258.62">
      <cfdi:Impuestos>
        <cfdi:Traslados>
          <cfdi:Traslado Base="258.62" Importe="41.38" Impuesto="002" TasaCuota="0.160000" TipoFactor="Tasa"/>
        </cfdi:Traslados>
      </cfdi:Impuestos>
    </cfdi:Concepto>
  </cfdi:Conceptos>
  <cfdi:Impuestos TotalImpuestosTrasladados="41.38">
    <cfdi:Traslados>
      <cfdi:Traslado Base="258.62" Importe="41.38" Impuesto="002" TasaCuota="0.160000" TipoFactor="Tasa"/>
    </cfdi:Traslados>
  </cfdi:Impuestos>
  <cfdi:Complemento>
    <tfd:TimbreFiscalDigital xmlns:tfd="http://www.sat.gob.mx/TimbreFiscalDigital" FechaTimbrado="2025-10-31T08:17:59"
NoCertificadoSAT="00001000000705928441" RfcProvCertif="PPD101129EA3"
SelloCFD="HhgOgOUSWDXUjlxObesRMPXXCzn12eFSWns8qtYoXkDUTLIflLycMxfaoIcYQi4bk8ubuiPqC3V5KyYtkv37vWw9Ip5qXzcHPPTaNAW+qjd1KFgNwvCND6fdNZpOL9L9LOUL
SelloSAT="C4JNgd7Z850bAjqNygKuNAXp+TF/nCtXdMOBTctLpUQ8fuWwGHG8Qckg9P91KVB5kMBhnskUHh4D0qqg91IjkkjGuspTrSPhaDEHr5GmMqwbM2wjyem8Q1S6Dw7Iz110+NouFG
UUIID="60AB1422-AD89-4E4F-826A-8C82FB26C18A" Version="1.1" xsi:schemaLocation="http://www.sat.gob.mx/TimbreFiscalDigital
http://www.sat.gob.mx/sitio_internet/cfd/TimbreFiscalDigital/TimbreFiscalDigitalv11.xsd"/>
  </cfdi:Complemento>
</cfdi:Comprobante>
```



ESTADOS UNIDOS MEXICANOS

CONSTANCIA DE LA CLAVE ÚNICA
DE REGISTRO DE POBLACIÓN



Soy México

Clave:

HEGP721002HTLRML03

Nombre

PAUL HERNANDEZ GOMEZ



Entidad de registro: **PUEBLA**



GOBIERNO DE
MÉXICO

GOBERNACIÓN

RENAPO



121012197900101

CURP Certificada: verificada con el Registro Civil

CURP's asociadas por corrección

HEGP720121HTLRML03

PAUL HERNANDEZ GOMEZ

PRESENTE

Ciudad de México, a 11 de noviembre de 2025

El derecho a la identidad está consagrado en nuestra Constitución. En la Secretaría de Gobernación trabajamos todos los días para garantizar que las y los mexicanos gocen de este derecho plenamente; y de esta forma puedan acceder de manera más sencilla a trámites y servicios.

Nuestro objetivo es que el uso y adopción de la Clave Única de Registro de Población (CURP) permita a la población tener una sola llave de acceso a servicios gubernamentales, ser atendida rápidamente y poder realizar trámites desde cualquier computadora con acceso a internet dentro o fuera del país.

Nuestro compromiso es que la identidad de cada persona esté protegida y segura, por ello contamos con los máximos estándares para la protección de los datos personales. En este marco, es importante que verifiques que la información contenida en la constancia anexa sea correcta para contribuir a la construcción de un registro fiel y confiable de la identidad de la población.

Agradezco tu participación.

ROSA ICELA RODRÍGUEZ VELÁZQUEZ

SECRETARIA DE GOBERNACION



Estamos a sus órdenes para cualquier aclaración o duda sobre la conformación de su clave en **TELCURP, marcando el 800 911 11 11**

La impresión de la constancia CURP en papel bond, a color o blanco y negro, es válida y debe ser aceptada para realizar todo trámite.

TRÁMITE GRATUITO

Los datos personales recabados, incorporados y tratados en la "Base de Datos Nacional de la Clave Única de Registro de Población" son utilizados para la asignación y gestión de la Clave Única de Registro de Población, en cumplimiento a las funciones y atribuciones de la Dirección General del Registro Nacional de Población e Identidad (RENAPO) de la Secretaría de Gobernación. La persona titular de los datos personales podrá ejercer sus derechos ARCOPI a través de la Unidad de Transparencia de la Secretaría de Gobernación, enviando correo electrónico a unidad_transparencia@segob.gob.mx o de manera personal en la calle Abraham González no.50, Planta Baja. Col. Juárez, Cuauhtémoc, Ciudad de México, C.P. 06600. En RENAPO protegemos y salvaguardamos tus datos personales. Consulta la versión integral de nuestro Aviso de Privacidad en <https://www.gob.mx/segob/renapo>



Educación
Secretaría de Educación Pública



TLAXCALA
UNA NUEVA HISTORIA
2021 - 2027



**COLEGIO DE ESTUDIOS CIENTÍFICOS Y TECNOLÓGICOS DEL ESTADO DE TLAXCALA
DIRECCIÓN GENERAL**

Oficio Núm. D.V. / CECyTE / 995 / 2025

Asunto: Oficio de Comisión.

Tlaxcala de Xicohténcatl, Tlax., a 29 de septiembre del 2025

Lic. Paul Hernández Gómez.
Jefe de Departamento de Extensión Institucional.
Presente

Sirva este medio para saludarle cordialmente y a su vez informarle que ha sido comisionado para asistir al Festival Nacional de Arte y Cultura CECyTE Nayarit 2025, a celebrarse del 27 de octubre al 01 de noviembre del año en curso en Bahía de Banderas, Nayarit, donde deberá integrarse a las capacitaciones y asesorías para el desarrollo y logística de preparación del Festival Nacional de arte y cultura 2026, así como presentar el video promocional durante la clausura del evento para recibir la sede el próximo año en el estado de Tlaxcala.

Agradeciendo de antemano su atención al presente.

Atentamente

¡Educación, ciencia y tecnología, fortaleza para el futuro!

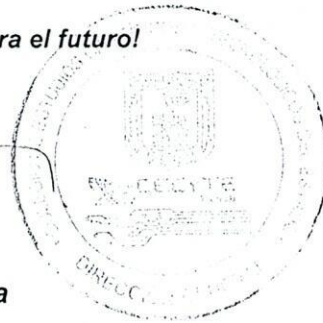

MTRO. Blas Marvin Mora Olvera
Director General

C.c.p. Mtro. Raúl Ramsés Flores Solís – Director de Administración y Finanzas del CECyTE-EMDSaD. Para su conocimiento.
c.c.p lic. Francisco Javier Tobón Solano. Director de Vinculación. Para conocimiento y atención.
c.c.p Lic. Jesús Aguilar Morales. Subdirector de recursos humanos
Archivo.
FJTS/PHG/lide.



Boulevard Revolución No 30, Tlaxcala de Xicohténcatl, Tlaxcala.
Tel. 246 468 9200 (Ext. 2002) secretaria.particular@cecytlax.edu.mx





Lourdes Ivonne De La Vega Estrada <lourdes.delavega@cecytlax.edu.mx>

Fwd: Número de Seguridad Social asignado

1 mensaje

Paul Hernandez <pauhergo@hotmail.com>

12 de noviembre de 2025, 12:11

Para: "lourdes.delavega@cecytlax.edu.mx" <lourdes.delavega@cecytlax.edu.mx>

Enviado desde mi iPhone

Inicio del mensaje reenviado:

De: Paul Hernandez <pauhergo@hotmail.com>

Fecha: 12 de noviembre de 2025, 12:09:56 GMT-6

Para: lourdes.delavega@cecytlax.edu.mx

Asunto: RV: Número de Seguridad Social asignado

Enviado desde mi iPhone

Inicio del mensaje reenviado:

De: IMSS Digital <serviciosdigitales@imss.gob.mx>

Fecha: 12 de noviembre de 2025, 9:42:24 GMT-6

Para: pauhergo@hotmail.com

Asunto: Número de Seguridad Social asignado

Responder-Para: NO REPLY <noreply@imss.gob.mx>



IMSS - ESCRITORIO VIRTUAL

Asignación o Localización de Número de Seguridad Social

A 12 de noviembre de 2025

Folio de Solicitud: **17629621325091554634811**

Estimado(a): **PAUL HERNANDEZ GOMEZ**

En atención a la solicitud de Asignación o Localización de Número de Seguridad Social que hiciste al Instituto Mexicano del Seguro Social, te

informamos que con base a los datos proporcionados, tu Número de Seguridad Social es:

Número de Seguridad Social	03257200695
CURP	HEGP721002HTLRML03
Nombre(s)	PAUL
Primer apellido	HERNANDEZ
Segundo apellido	GOMEZ
Fecha de nacimiento	02/10/1972
Lugar de nacimiento	TLAXCALA
Sexo	Hombre

Este Número de Seguridad Social es único, permanente e intransferible y se asigna para el control del registro de los trabajadores o sujetos de aseguramiento y sus beneficiarios; las prestaciones en especie y en dinero se otorgarán cuando hayan cumplido con los requisitos previstos en la Ley del Seguro Social y sus Reglamentos; la individualización de los recursos en las Administradoras de Fondos para el Retiro (AFORE) y el Instituto del Fondo Nacional de la Vivienda de los Trabajadores (INFONAVIT) se efectuará durante el periodo en que se encuentren inscritos con un patrón.

Ahora que cuentas con tu Número de Seguridad Social, no olvides acudir a la AFORE de tu preferencia a registrar tu cuenta individual donde se depositarán tus aportaciones de Ahorro para el Retiro. También puedes hacerlo vía electrónica en: www.consar.gob.mx en la sección "SAR en línea". Recuerda que es un dato que solicitará tu patrón o empresa al momento de contratarte.

 CQ_ASEGURADO

Esta dirección de correo electrónico no puede recibir respuestas

AVISO DE PRIVACIDAD: Los datos personales recabados serán protegidos, tratados e incorporados en el sistema de datos personales denominado Catálogo Nacional de Asegurados (CANASE) con fundamento en los artículos 22 de la Ley del Seguro Social, 13 fracciones IV y V, 18, 19, 20 y 21 de la Ley Federal de Transparencia y Acceso a la Información Pública Gubernamental, cuya finalidad es proteger, contener, ordenar y clasificar los datos de los patrones y asegurados, el CANASE está registrado en el Listado de Sistemas de Datos Personales ante el Instituto Federal de Acceso a la Información Pública (www.ifai.org.mx), y será transmitido, al INFONAVIT y a la CONSAR con la finalidad de que el

asegurado haga valer su derecho de ejercicio de crédito de vivienda y disposición del Seguro de Retiro, además de otras transmisiones previstas en la Ley. La Unidad Administrativa responsable del Sistema de Datos Personales es la Dirección de Incorporación y Recaudación en coordinación con la Dirección de Innovación y Desarrollo Tecnológico, ambas dependientes del IMSS; en su caso el interesado podrá ejercer los derechos de acceso y corrección en la Subdelegación de control que corresponde al domicilio del patrón o del asegurado. Lo anterior se informa en cumplimiento del decimoséptimo de los Lineamientos de Protección de Datos Personales, publicados en el Diario Oficial de la Federación el 30 de septiembre de 2005.

AVISO IMPORTANTE: *Este correo electrónico y/o el material adjunto es para uso exclusivo de la persona o la entidad a la que expresamente se le ha enviado, el cual contiene información confidencial. Si no es el destinatario legítimo del mismo, por favor repórtelo inmediatamente a la cuenta del remitente y elimínelo. Cualquier revisión, almacenamiento, retransmisión, difusión o cualquier otro uso de este correo, por personas o entidades distintas a las del destinatario legítimo, queda expresamente prohibida. Este correo electrónico no pretende ni debe ser considerado como constitutivo de ninguna relación legal, contractual o de otra índole similar.*



IMSS, MÉXICO - ALGUNOS DERECHOS RESERVADOS 2015
POLÍTICA DE PRIVACIDAD Y MANEJO DE DATOS PERSONALES - AVISO LEGAL



COLEGIO DE ESTUDIOS CIENTÍFICOS Y TECNOLÓGICOS DEL ESTADO DE TLAXCALA

**INFORME DETALLADO
DE LAS ACTIVIDADES REALIZADAS**

Festival Nacional de Arte y Cultura de los CECyTE 2025

La participación principal al FNAC 2025 adquirir los conocimientos logísticos y de operatividad para la realización como SEDE del Festival Nacional de Arte y Cultura de los CECyTEs 2026, la vinculación directa con autoridades integrantes del Comité nacional y con cada uno de los coordinadores del estado sede en la realización del FNAC 2025.

El desarrollo del Festival contempla 11 categorías de las cuales fue indispensable verificar los espacios donde se desarrollaban cada una, con esta información se buscarán los espacios ideales, las condiciones y equipamiento para la realización del festival en Tlaxcala. Se verificó el número de participantes en cada una de las categorías y el personal necesario para la realización de la misma (Staff, ayudantes, administrativos, etc.).

En todo momento se tuvo la cercanía con los responsables de cada comisión del Festival Nayarit 2025, para conocer el desempeño administrativo, logística de tiempos y participaciones, así como el acompañamiento con cada uno de los responsables (directores del plantel, Servicio Social, maestras y maestros y personal administrativo) se entrevistaron a los asesores, participantes y jueces para conocer los puntos de vista de cada uno, a representantes de las delegaciones que participaron para conocer puntos de vista respecto al evento, participación de sus alumnos e información otorgada referente a los jueces y calificaciones.

Se tomaron muestras fotográficas de los espacios y mobiliario utilizado, así como de la exposición y representación de cada categoría. Al ser la próxima SEDE formamos parte del comité Nacional, por lo cual se le dió acompañamiento a nuestro DG, quien acudió como invitado especial; junto con el departamento de difusión de Tlaxcala y el área de comunicación nacional se tuvo acercamiento para presentar en la Clausura nuestro video promocional como SEDE del FNAC de los CECyTEs 2026 en la ciudad de Tlaxcala, Tlaxcala.

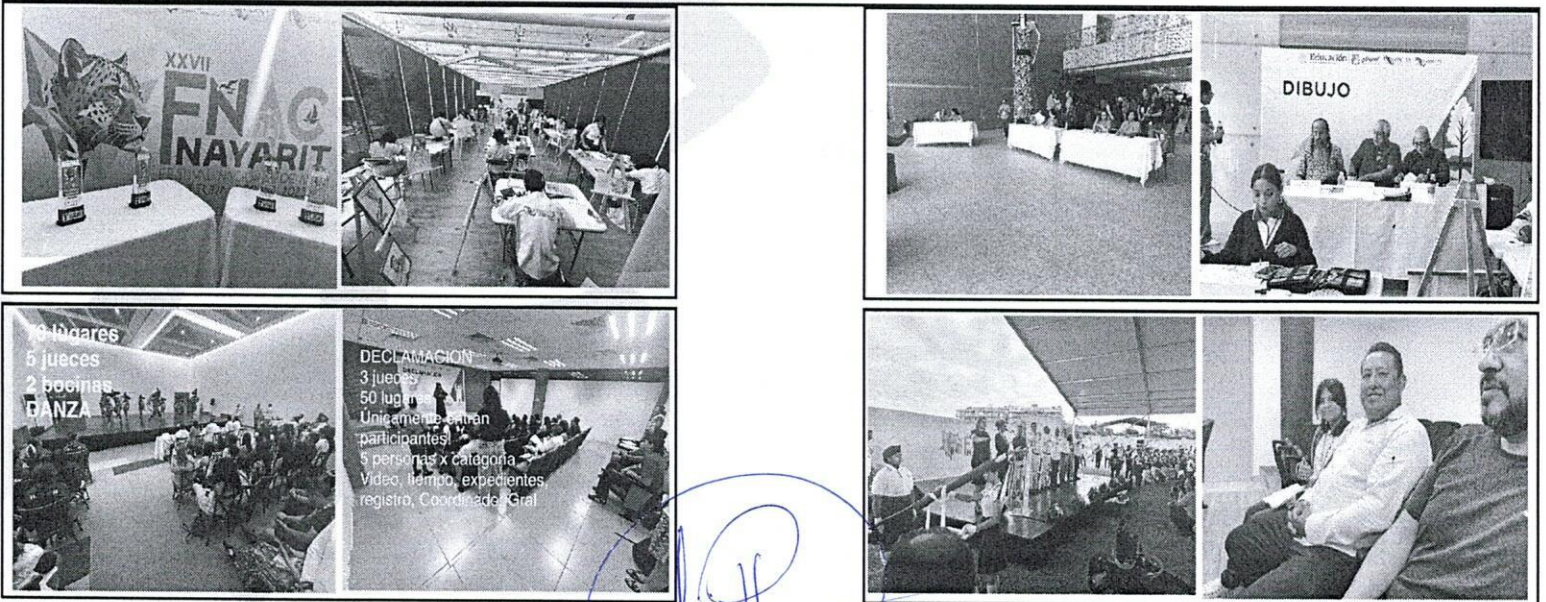

DECLAMACION
3 jueces
50 lugares
Unicamente entran participantes
5 personas x categoría
Video, tiempo, expedientes registro, Coordinador Gral

10 lugares
6 jueces
2 bocinas
DANZA

COMISIONADO

Lic. Paul Hernández Gómez

Jefe del Departamento de Extensión Institucional

COLEGIO DE ESTUDIOS CIENTÍFICOS Y TECNOLÓGICOS DEL ESTADO DE TLAXCALA
DIRECCIÓN DE VINCULACIÓN

EVIDENCIA FOTOGRÁFICA DE CFDI
Festival Nacional Arte y Cultura Nayarit 2025

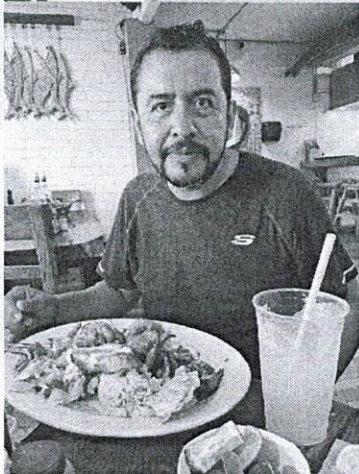
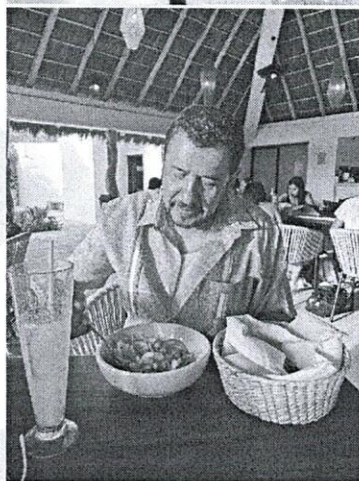
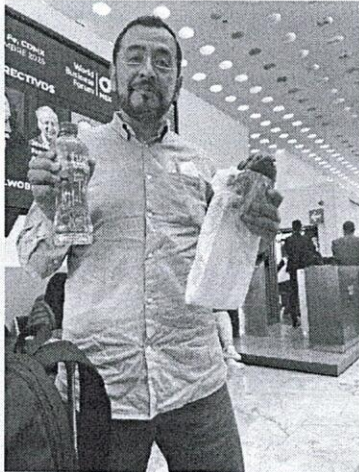



Educación
Secretaría de Educación Pública



TLAXCALA
UNA NUEVA HISTORIA
2021 - 2027



**COLEGIO DE ESTUDIOS CIENTÍFICOS Y TECNOLÓGICOS DEL ESTADO DE TLAXCALA
DIRECCIÓN DE VINCULACIÓN**

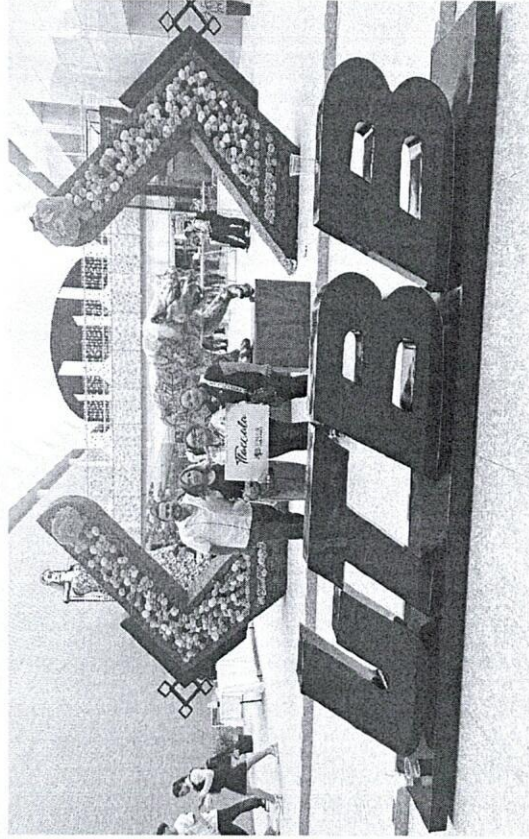

Boulevard Revolución No 30, Tlaxcala de Xicohténcatl, Tlaxcala. Tel. 246 468 9200 www.cecyltla.edu.mx



Educación
Secretaría de Educación Pública



TLAXCALA
UNA NUEVA HISTORIA
2021 - 2027



COLEGIO DE ESTUDIOS CIENTÍFICOS Y TECNOLÓGICOS DEL ESTADO DE TLAXCALA
DIRECCIÓN DE VINCULACIÓN

EVIDENCIA FOTOGRAFICA

HOTEL FNAC 2025

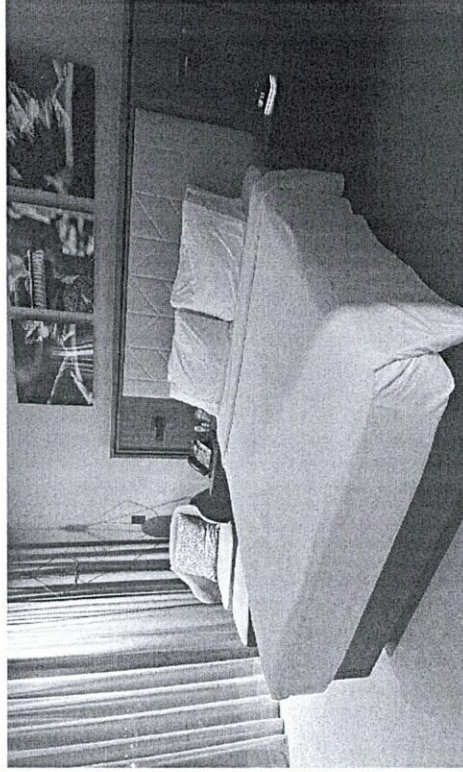
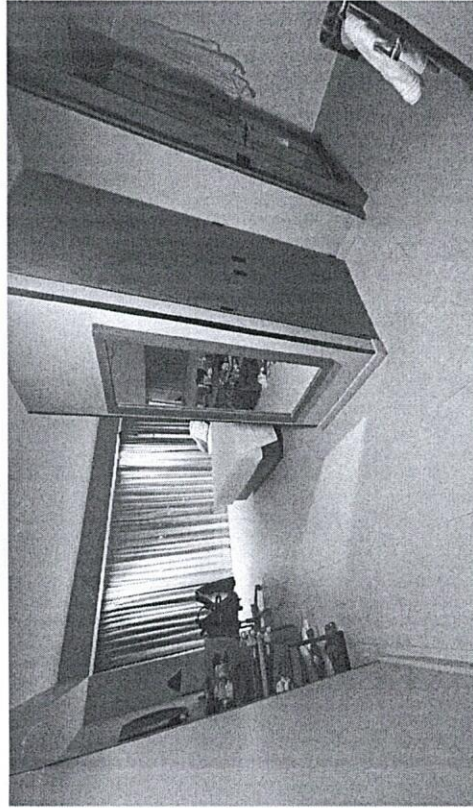
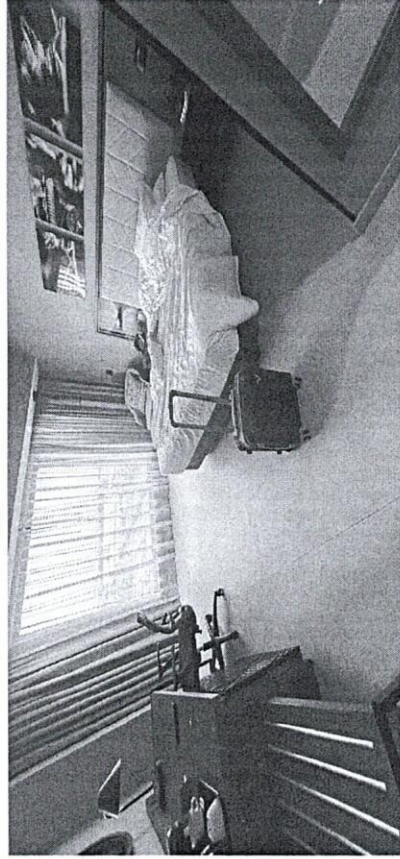

Boulevard Revolución No 30, Tlaxcala de Xicohténcatl, Tlaxcala. Tel. 246 468 9200 www.cecylax.edu.mx

COLEGIO DE ESTUDIOS CIENTÍFICOS Y TECNOLÓGICOS DEL ESTADO DE TLAXCALA
DIRECCIÓN DE VINCULACIÓN



¡Tu transferencia fue exitosa!

Transferir a otros

Envié

\$ 1,578.50 MN

Desde



Nómina Banorte sin Cheq...

Cuenta ****2793

Para



BBVA MEXICO

CLABE ****7373

Concepto de transferencia:

Devolucion Viaticos
CECYTE Tlaxcala

10/11/2025 - 12:27:50





Educación
Secretaría de Educación Pública



TLAXCALA
UNA NUEVA HISTORIA
2021 - 2027



**CECyTE
EMSAD**
Tlaxcala

COLEGIO DE ESTUDIOS CIENTÍFICOS Y TECNOLÓGICOS DEL ESTADO DE TLAXCALA
DIRECCIÓN DE VINCULACIÓN

Oficio. Núm. D.V./CECyTE/587/2025.

Asunto: Aclaración

Tlaxcala de Xicohtécatl Tlax., a 14 de noviembre de 2025.

Mtro. Raúl Ramsés Flores Solís
Director de Administración y Finanzas
P r e s e n t e

Después de saludarle, comento a usted que por un error involuntario los datos del Lic. Paul Hernández Gómez en el oficio de comisión que presento cuando acudió al concurso Nacional de Arte y Cultura 2025 en Bahía de Banderas en el estado de Nayarit, son erróneos, por lo anterior me permito enviar la información correcta, mismos que amparan al folio núm. 000564 correspondiente a la comprobación de dicha comisión

- RFC: **HEGP721002P71**
- PUESTO: **Jefe De Departamento Extensión Institucional**
- PERIODO DE COMISION: **27 de octubre al 01 de noviembre**

Sin más por el momento, reciba un cordial saludo

Atentamente

¡Educación, ciencia y tecnología, fortaleza para el futuro!

Lic. Francisco Javier Tobón Solano
Director de Vinculación

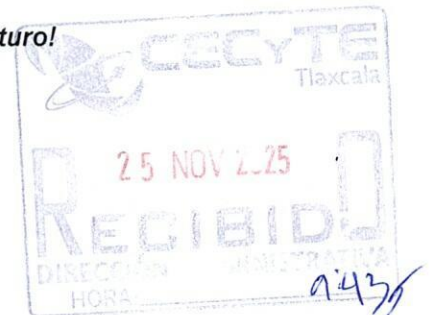

FJTS/PHG/lide



Boulevard Revolución No 30, Tlaxcala de Xicohtécatl, Tlaxcala.
Tel. 246 468 9200 (Ext. 2417) direcciondevinculacion@cecylax.edu.mx



**COLEGIO DE ESTUDIOS CIENTÍFICOS Y TECNOLÓGICOS DEL ESTADO DE TLAXCALA
DIRECCIÓN DE VINCULACIÓN**

OFICIO DE COMISIÓN



FECHA:

27 al 31 de oct del 2025

RESPONSABLE DEL DEPARTAMENTO: Paul Hernández Gómez

DATOS DEL COMISIONADO:

NOMBRE:	Paul Hernández Gómez
RFC:	TOSF760828DZ3
PUESTO:	Jefe de departamento de vinculación
LUGAR DE ADSCRIPCIÓN:	Dirección de Vinculación
No. DE EMPLEADO:	4700

LUGAR DE LA COMISIÓN:	Bahía de Banderas, Nayarit	
PERÍODO DE LA COMISIÓN:	21 al 27 de octubre 2025	
MOTIVO DE LA COMISIÓN:	Coordinador Técnico de Logística de la Delegación en el Festival Nacional de Arte y Cultura	
DOCUMENTACIÓN QUE SE ANEXARÁ COMO SOPORTE Y VALIDACIÓN A LA COMISIÓN:	Convocatoria y Foto	
OBSERVACIONES:	Ninguna	



GOBIERNO DEL EDO. DE NAYARIT
COLEGIO DE ESTUDIOS CIENTÍFICOS Y
TECNOLÓGICOS DEL ESTADO DE NAYARIT
2021 - 2027

COMISIONADO:

Paul Hernández Gómez

Autorizó.

Lic. Francisco Javier Tobón Solano
Director de Vinculación



GOBIERNO DEL EDO. DE NAYARIT
COLEGIO DE ESTUDIOS CIENTÍFICOS Y
TECNOLÓGICOS DEL ESTADO DE NAYARIT
2021 - 2027

27, 28, 29, 30, 31/oct/25
e



COLEGIO DE ESTUDIOS CIENTÍFICOS Y TECNOLÓGICOS DEL ESTADO DE TLAXCALA
DIRECCIÓN DE VINCULACIÓN

Oficio. Núm. D.V./CECyTE/587/2025.

Asunto: Aclaración

Tlaxcala de Xicohtécatl Tlax., a 14 de noviembre de 2025.

Mtro. Raúl Ramsés Flores Solís
Director de Administración y Finanzas
P r e s e n t e

Después de saludarle, comento a usted que por un error involuntario los datos del Lic. Paul Hernández Gómez en el oficio de comisión que presento cuando acudió al concurso Nacional de Arte y Cultura 2025 en Bahía de Banderas en el estado de Nayarit, son erróneos, por lo anterior me permito enviar la información correcta, mismos que amparan al folio núm. 000564 correspondiente a la comprobación de dicha comisión

- RFC: HEGP721002P71
- PUESTO: Jefe De Departamento Extensión Institucional
- PERIODO DE COMISION: 27 de octubre al 01 de noviembre

Sin más por el momento, reciba un cordial saludo

Atentamente
¡Educación, ciencia y tecnología, fortaleza para el futuro!

Lic. Francisco Javier Tobón Solano
Director de Vinculación

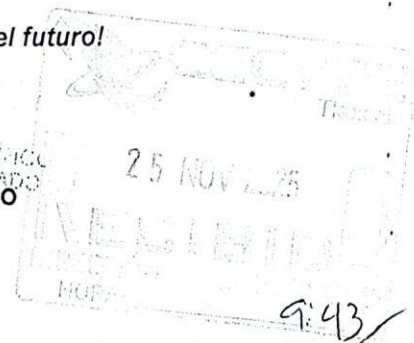

**COLEGIO DE ESTUDIOS CIENTÍFICOS Y TECNOLÓGICOS DEL ESTADO DE TLAXCALA
DIRECCIÓN DE VINCULACIÓN**

OFICIO DE COMISIÓN



GOBIERNO DEL EDO. DE NAYARIT
COLEGIO DE ESTUDIOS CIENTÍFICOS Y
TECNOLÓGICOS DEL ESTADO DE NAYARIT
2021 - 2027

GOBIERNO DEL EDO. DE NAYARIT
COLEGIO DE ESTUDIOS CIENTÍFICOS Y
TECNOLÓGICOS DEL ESTADO DE NAYARIT
2021 - 2027

FECHA: 27 al 31 de oct del 2025

RESPONSABLE DEL DEPARTAMENTO: Paul Hernández Gómez

DATOS DEL COMISIONADO:

NOMBRE:	Paul Hernández Gómez
RFC:	TOSF760828DZ3
PUESTO:	Jefe de departamento de vinculación
LUGAR DE ADSCRIPCIÓN:	Dirección de Vinculación
No. DE EMPLEADO:	4700

LUGAR DE LA COMISIÓN:	Bahía de Banderas, Nayarit	
PERÍODO DE LA COMISIÓN:	21 al 27 de octubre 2025	
MOTIVO DE LA COMISIÓN:	Coordinador Técnico de Logística de la Delegación en el Festival Nacional de Arte y Cultura	
DOCUMENTACIÓN QUE SE ANEXARÁ COMO SOPORTE Y VALIDACIÓN A LA COMISIÓN:	Convocatoria y Foto	
OBSERVACIONES:	Ninguna	



GOBIERNO DEL EDO. DE NAYARIT
COLEGIO DE ESTUDIOS CIENTÍFICOS Y
TECNOLÓGICOS DEL ESTADO DE NAYARIT
2021 - 2027

COMISIONADO:

Paul Hernández Gómez

Autorizó.

Lic. Francisco Javier Tobón Solano
Director de Vinculación



GOBIERNO DEL EDO. DE NAYARIT
COLEGIO DE ESTUDIOS CIENTÍFICOS Y
TECNOLÓGICOS DEL ESTADO DE NAYARIT
2021 - 2027

27, 28, 29, 30 y 31/10/25





Educación
Secretaría de Educación Pública



TLAXCALA
UNA NUEVA HISTORIA
2021 - 2027



**CECyTE
EMSAD**
Tlaxcala



**COLEGIO DE ESTUDIOS CIENTÍFICOS Y TECNOLÓGICOS DEL ESTADO DE TLAXCALA
DIRECCIÓN DE VINCULACIÓN**

Oficio Núm. D.V. / CECyTE /589/2025

Asunto: Oficio aclaratorio

Tlaxcala de Xicohtécatl, Tlax., a 24 de octubre del 2025

C.P. MONICA CRUZ JIMENEZ
SUBDIRECTORA DE FINANZAS Y
EJERCICIO DEL PRESUPUESTO DEL
CECyTE -EMSaD.

Presente

Por medio del presente le envié un cordial saludo y en respuesta del oficio **Núm. S. F y E.P/CECyTE /223/2025** le informo que el expediente completo de la comprobación correspondiente al folio 000550, fueron entregados a la dirección de planeación mediante el **Núm. De oficio D.V./CECyTE/550/2025** y el oficio con **Núm. De oficio D.V./CECyTE/551/2025** con fecha del día 13 de noviembre del presente año.

Por lo anterior, adjunto a la presente copia simple del expediente con los siguientes documentos:

- Acuse De Oficio De Entrega De Documentos
- Oficio De Comisión
- Evidencia Fotográfica
- Reporte De Actividades

Sin mas por el momento, reciba un cordial saludo

Atentamente

¡Educación, ciencia y tecnología, fortaleza para el futuro!

Lic. Francisco Javier Tobón Solano
Director de Vinculación



**COLEGIO DE ESTUDIOS CIENTÍFICOS
Y TECNOLÓGICOS DEL ESTADO
DIRECCIÓN DE VINCULACIÓN**

FJTS/PHG/lide



Boulevard Revolución No 30, Tlaxcala de Xicohtécatl, Tlaxcala.
Tel. 246 468 9200 (Ext. 2417) direcciondevinculacion@cecylax.edu.mx



**COLEGIO DE ESTUDIOS CIENTÍFICOS Y TECNOLÓGICOS DEL ESTADO DE TLAXCALA
DIRECCIÓN DE VINCULACIÓN**

Oficio. D.V./CECyTE/555/2025

Asunto: Comprobación de Gastos o Viáticos

Tlaxcala de Xicohténcatl Tlax., a 10 de noviembre de 2025.

Mtra. Isabel Gabriela del Razo Becerra

Director de Planeación.

P r e s e n t e

Por este medio y con la finalidad de remitir la comprobación del cuadro presupuestal con folio: 000564 por la cantidad de \$3,900 al Lic. Paul Hernández Gómez, coordinador técnico de logística, mediante el recurso ministrado por concepto de (viáticos) por asistir del 27 de octubre al 01 de noviembre a Bahía de Banderas, Nayarit. Con motivo del Festival de Arte y Cultura 2025, anexo al presente la siguiente documentación:

- Comprobantes Fiscales Digitales (CFDI),
- Formato XML
- Oficio de comisión debidamente sellado por la institución visitada (FV1),
- Formatos de viáticos folio:000564 (FV2 o FV3)
- Evidencia fotográfica del evento (2 o más días Anexar FV5)
- Boucher de depósito por la cantidad de \$1,578.50 00/100 M.N. (mil quinientos setenta y ocho pesos con cincuenta centavos) pesos correspondientes a reintegro de viáticos.

Atentamente

¡Educación, ciencia y tecnología, fortaleza para el futuro!

COLEGIO DE ESTUDIOS CIENTÍFICOS
Y TECNOLÓGICOS DEL ESTADO
DE TLAXCALA - DIRECCIÓN DE VINCULACIÓN

Lic. Francisco Javier Tobón Solano
Director de Vinculación

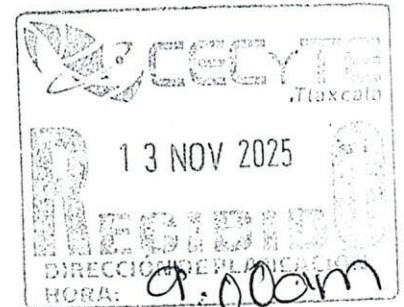

C.c.p Mtro. Blas Marvin Mora Olvera - Director General del CECyTE-EMSaD. Para su superior conocimiento.
C.c.p Mtro. Raúl Ramsés Flores Islas - Director de Administración y Finanzas. del CECyTE-EMSaD. Para su conocimiento y atención.

(F6) Archivo.





COLEGIO DE ESTUDIOS CIENTÍFICOS Y TECNOLÓGICOS DEL ESTADO DE TLAXCALA

**INFORME DETALLADO
DE LAS ACTIVIDADES REALIZADAS**

Festival Nacional de Arte y Cultura de los CECyTE 2025

La participación principal al FNAC 2025 adquirir los conocimientos logísticos y de operatividad para la realización como SEDE del Festival Nacional de Arte y Cultura de los CECyTEs 2026, la vinculación directa con autoridades integrantes del Comité nacional y con cada uno de los coordinadores del estado sede en la realización del FNAC 2025.

El desarrollo del Festival contempla 11 categorías de las cuales fue indispensable verificar los espacios donde se desarrollaban cada una, con esta información se buscarán los espacios ideales, las condiciones y equipamiento para la realización del festival en Tlaxcala. Se verificó el número de participantes en cada una de las categorías y el personal necesario para la realización de la misma (Staff, ayudantes, administrativos, etc.).

En todo momento se tuvo la cercanía con los responsables de cada comisión del Festival Nayarit 2025, para conocer el desempeño administrativo, logística de tiempos y participaciones, así como el acompañamiento con cada uno de los responsables (directores del plantel, Servicio Social, maestras y maestros y personal administrativo) se entrevistaron a los asesores, participantes y jueces para conocer los puntos de vista de cada uno, a representantes de las delegaciones que participaron para conocer puntos de vista respecto al evento, participación de sus alumnos e información otorgada referente a los jueces y calificaciones.

Se tomaron muestras fotográficas de los espacios y mobiliario utilizado, así como de la exposición y representación de cada categoría. Al ser la próxima SEDE formamos parte del comité Nacional, por lo cual se le dió acompañamiento a nuestro DG, quien acudió como invitado especial; junto con el departamento de difusión de Tlaxcala y el área de comunicación nacional se tuvo acercamiento para presentar en la Clausura nuestro video promocional como SEDE del FNAC de los CECyTEs 2026 en la ciudad de Tlaxcala, Tlaxcala.

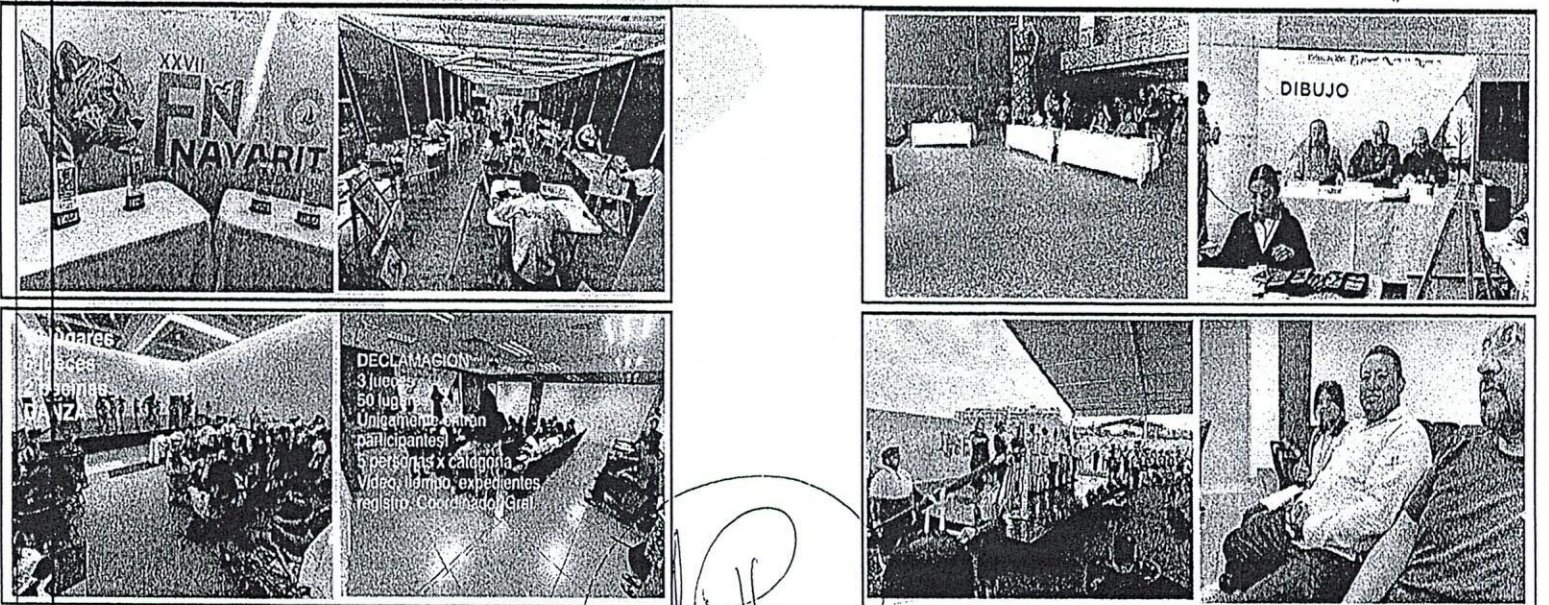

COMISIONADO

Lic. Paul Hernández Gómez

Jefe del Departamento de Extensión Institucional



EDUCACIÓN
SECRETARÍA DE EDUCACIÓN PÚBLICA



TLAXCALA
UNA NUEVA HISTORIA



COLEGIO DE ESTUDIOS CIENTÍFICOS Y TECNOLÓGICOS DEL ESTADO DE TLAXCALA
DIRECCIÓN DE VINCULACIÓN

EVIDENCIA FOTOGRÁFICA DE CFDI
Festival Nacional Arte y Cultura Nayarit 2025



Blvd. Revolución 30 , Tlaxcala de Xicohténcatl, Tlaxcala. Tel. 46 89200 (ext. 2417)

@cecyltlatxcala

@TlaxcalaEMSaD

www.cecyltlatx.edu.mx



COLEGIO DE ESTUDIOS CIENTÍFICOS Y TECNOLÓGICOS DEL ESTADO DE TLAXCALA
DIRECCIÓN DE VINCULACIÓN



Boulevard Revolución No 30, Tlaxcala de Xicohténcatl, Tlaxcala. Tel. 246 468 9200 www.secytlax.edu.mx

COLEGIO DE ESTUDIOS CIENTÍFICOS Y TECNOLÓGICOS DEL ESTADO DE TLAXCALA
DIRECCIÓN DE VINCULACIÓN

EVIDENCIA FOTOGRÁFICA

HOTEL FNAC 2025

