

COLEGIO DE ESTUDIOS CIENTÍFICOS Y TECNOLÓGICOS DEL ESTADO DE TLAXCALA

**DIRECCIÓN DE VINCULACIÓN
CONTROL PRESUPUESTAL**

DACI-1138/25 COM

| | |
|-----------------------------------|----------------|
| Folio presupuestal: 000568 | Institución: |
| | CECYTE X EMSAD |

| |
|--|
| Hoja 1 de 1 |
| TRAMITE: Comprobación de viáticos |

| | | |
|--|----------------------------------|--|
| Plantel o Área que Solicita: Dirección de Vinculación. | Orden de compra: | Póliza de comprometido: |
| Nombre y Firma del Responsable: Lic. Paul Hernández Gómez  | Proyecto No. 5 | Número de Actividad del Proyecto: 1.1 |
| Fecha de Solicitud: 10 de noviembre de 2025 | Mes de Ejecución: octubre | Fecha de Recepción: 26-11-25 |

Justificación: con la finalidad de remitir la comprobación de viáticos del cuadro presupuestal con folio:000568 de la Lic. Lorena Anel Barba Salas, encargada de la delegación, mediante al recurso ministrado por concepto de (viáticos) por asistir del 27 de octubre al 01 de noviembre a Bahía de Banderas, Nayarit. Con motivo del Festival de Arte y Cultura 2025

Fuente de Financiamiento:

| | | | |
|---------|---------|-----------------------|------|
| Federal | Estatal | Participación Estatal | Otro |
| | | X | |

| Núm. | Concepto (Descripción) | Unidad de Medida | Cantidad | Partida | Nombre de partida | Techo Presupuestal | Importe Ejercido |
|--------------|--------------------------|------------------|----------|---------|-------------------|--------------------|------------------|
| 1 | Comprobación de Viáticos | Viáticos | | 3751 | Viáticos | 1,936.92 | |
| | | | | | Deposito | 1,963.08 | |
| | | | | | Deposito | 1.73 | |
| TOTAL | | | | | | | |

Responsable del proyecto

Lic. Francisco Javier Tobón Solano
Director de Vinculación

Validó

Mtra. Isabel Gabriela del Razo Becerra
Directora de Planeación

Autorizó

Mtro. Raúl Ramsés Flores Islas
Director de Administración y Finanzas



COLEGIO DE ESTUDIOS CIENTÍFICOS Y TECNOLÓGICOS DEL ESTADO DE TLAXCALA
DIRECCIÓN DE PLANEACIÓN

Oficio Núm. D.P./CECyTE/1611/2025

Asunto: Asignación Presupuestal

Tlaxcala de Xicotécatl, Tlax., a 26 de noviembre del 2025.

MTRO. RAÚL RAMSÉS FLORES SOLÍS

Director de Administración y Finanzas

Presente:

En seguimiento al oficio número **D.V./CECyTE/560/2025**. Por este medio informo que el requerimiento de comprobación de viáticos de la Lic. Lorena Anel Barba Salas encargada de la Delegación por asistir del 27 de octubre al 01 de noviembre 2025, en Bahía de Banderas, Nayarit al Festival de Arte y Cultura 2025, **SI** cuenta con la siguiente disposición presupuestal, por lo que se anexa al presente el Formato de Control Presupuestal **CECyTE** con número **568** con aplicación al presupuesto del **Recurso de Participación Estatal** con un techo presupuestal de **\$1,936.92** (Un mil novecientos treinta y seis pesos 92/100 M.N.), para el trámite administrativo correspondiente.

Nota: Es importante hacer mención que en caso de que el techo presupuestal no se ajuste al presupuesto requerido para la contratación de bienes y/o servicios el área requirente deberá solicitar la suficiencia presupuestal.

Sin más por el momento, reciba un cordial saludo.

Atentamente

¡Educación, ciencia y tecnología, fortaleza para el futuro!

Mtra. Isabel Gabriela Del Razo Becerra
Directora de Planeación de CECyTE-EMSaD

C.c.p.- Mtro. Blas Marvin Móra Olvera. - Director General del CECyTE-EMSaD. Para su superior conocimiento.
C.c.p.- Archivo.
LMC/pvb

Boulevard Revolución No 30, Tlaxcala de Xicohtécatl, Tlaxcala.
Tel. 246 468 9200 (Ext. 2026) direcciondeplaneacion@cecytlax.edu.mx

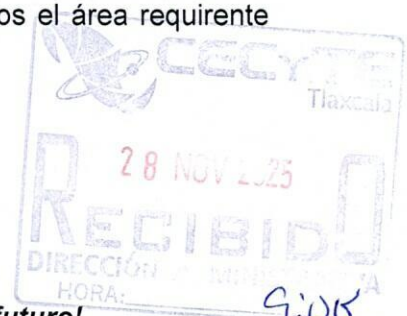

COLEGIO DE ESTUDIOS CIENTÍFICOS Y TECNOLÓGICOS DEL ESTADO DE TLAXCALA
DIRECCIÓN DE VINCULACIÓN

Oficio. D.V./CECyTE/560/2025
Asunto: Comprobación de Gastos o Viáticos

Tlaxcala de Xicohténcatl Tlax., a 10 de noviembre de 2025.

Mtra. Isabel Gabriela del Razo Becerra
Director de Planeación.
P r e s e n t e

Por este medio y con la finalidad de remitir la comprobación del cuadro presupuestal con folio: 000568 por la cantidad de \$3,900 a la encargada de la delegación, Lic. Lorena Anel Barba Salas, mediante el recurso ministrado por concepto de (viáticos) por asistir del 27 de octubre al 01 de noviembre a Bahía de Banderas, Nayarit. Con motivo del Festival de Arte y Cultura 2025, anexo al presente la siguiente documentación:

- Comprobantes Fiscales Digitales (CFDI),
- Formato XML
- Oficio de comisión debidamente sellado por la institución visitada (FV1),
- Formatos de viáticos folio:000568 (FV2 o FV3)
- Evidencia fotográfica del evento (2 o más días Anexar FV5)
- Boucher de depósito por la cantidad de \$1,963.08 00/100 M.N. (mil novecientos sesenta y tres pesos con cero ocho centavos) correspondiente a reintegro de viáticos.

Atentamente
¡Educación, ciencia y tecnología, fortaleza para el futuro!

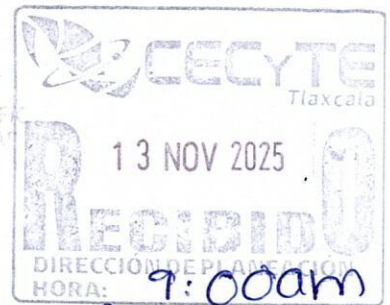

Lic. Francisco Javier Tobón Solano
Director de Vinculación



Cambio por cantidad

C.c.p Mtro. Blas Marvín Mora Olvera - Director General del CECyTE-EMSaD. Para su superior conocimiento.
C.c.p Mtro. Raúl Ramsés Flores Islas - Director de Administración y Finanzas. del CECyTE-EMSaD. Para su conocimiento y atención.
Archivo.

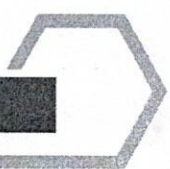
(F6)





EDUCACIÓN
SECRETARÍA DE EDUCACIÓN PÚBLICA



TLAXCALA
UNA NUEVA HISTORIA



CECYTE
EMISAD
TLAXCALA

COLEGIO DE ESTUDIOS CIENTÍFICOS Y TECNOLÓGICOS DEL ESTADO DE TLAXCALA

COLEGIO DE ESTUDIOS CIENTÍFICOS Y TECNOLÓGICOS DEL ESTADO DE TLAXCALA

GOBIERNO DEL ESTADO DE TLAXCALA

REPORTE DE GASTOS SEMANAL

DIRECCION O DEPARTAMENTO: _____ Departamento de Extensión Institucional de la dirección de Vinculación FECHA: 08/11/2025

NOMBRE Lorena Anel Barba Salas _____

CARGO _____

FECHA DE COMISION DEL 27 DE OCTUBRE AL 01 DE NOVIEMBRE 2025 OBSERVACIONES: _____

MEDIO DE TRANSPORTE AEREO AUTOBUS _____

TERRESTRE VEHICULO PARTICULAR _____

VEHICULO -KILOMETRAJE INICIAL _____ KILOMETRAJE FINAL _____

RECIBI: TRANSFERENCIA/\$ _____ /100 M.N.)

EFECTIVO FOLIO VALE DE CAJA: _____

CHEQUE BANCO: _____ TRANSFERENCIA: 56904690645 NO. DE CHEQUE: _____

| LUGAR VISITADO | 27/10/2025 | 28/10/2025 | 29/10/2025 | 30/10/2025 | 31/10/2025 | 01/12/2025 | TOTAL |
|---|------------|------------|-------------------|------------|------------|------------|------------|
| CONCEPTO | _x_LUNES | _x_MARTES | _x_MIERCOLES | _x_JUEVES | _x_VIERNES | _x_SABADO | _DOMINGO |
| HOSPEDAJE | | | | | | | |
| ALIMENTOS | \$285 | \$266 | \$160.73 \$270 | \$255.20 | \$359.99 | \$340 | \$1,936.92 |
| PEAJES | | | | | | | |
| PASAJES | | | | | | | |
| TAXI | | | | | | | |
| ANEXO 01NO. | | | | | | | |
| ESTACIONAMIENTO | | | | | | | |
| OTROS (ESPECIFIQUE) | | | | | | | |
| MENOS: DEPOSITO PAGO DE HOSPEDAJE | | | | | | | |
| MENOS DEPOSITO PAGO DE BOLETOS DE AVION | | | | | | | |
| TOTAL VIATICOS | 900 | 600 | 600 | 600 | 600 | 600 | \$3,900 |
| SALDO A CARGO | \$285 | \$266 | \$431 | \$600 | \$359 | \$340 | \$1,936.92 |
| SALDO A FAVOR | \$615 | \$334 | \$171 | \$600 | \$241 | \$260 | \$1,963.08 |

NOMBRE, Y FIRMA
Lorena Anel Barba Salas

AUTORIZO
COLEGIO DE ESTUDIOS CIENTÍFICOS
Lic. Francisco Javier Tobón Solano
DIRECCION DE VINCI...



Educación
Secretaría de Educación Pública



TLAXCALA
UNA NUEVA HISTORIA
2021 - 2027



**CECyTE
EMSAD**
Tlaxcala



**COLEGIO DE ESTUDIOS CIENTÍFICOS Y TECNOLÓGICOS DEL ESTADO DE TLAXCALA
DIRECCIÓN DE VINCULACIÓN**

OFICIO DE COMISIÓN



GOBIERNO DEL EDO. DE NAYARIT
COLEGIO DE ESTUDIOS CIENTÍFICOS Y
TECNOLÓGICOS DEL ESTADO DE NAYARIT
2021 - 2027



GOBIERNO DEL EDO. DE NAYARIT
COLEGIO DE ESTUDIOS CIENTÍFICOS Y
TECNOLÓGICOS DEL ESTADO DE NAYARIT
2021 - 2027

RESPONSABLE DEL DEPARTAMENTO:

FECHA:

27 al 31 de oct del 2025

DATOS DEL COMISIONADO:

| | |
|-----------------------|--------------------------|
| NOMBRE: | Lorena Anel Barba Salas |
| RFC: | BASL890205DK9 |
| PUESTO: | Bibliotecaria |
| LUGAR DE ADSCRIPCIÓN: | Dirección de Vinculación |
| No. DE EMPLEADO: | 4860 |

| | | |
|---|--|--|
| LUGAR DE LA COMISIÓN: | Bahía de Banderas, Nayarit | |
| PERÍODO DE LA COMISIÓN: | 21 al 27 de octubre 2025 | |
| MOTIVO DE LA COMISIÓN: | Coordinadora de Delegación en el Festival Nacional de Arte y Cultura | |
| DOCUMENTACIÓN QUE SE ANEXARÁ COMO SOPORTE Y VALIDACIÓN A LA COMISIÓN: | Convocatoria y Foto | |
| OBSERVACIONES: | Ninguna | |

GOBIERNO DEL EDO. DE NAYARIT
COLEGIO DE ESTUDIOS CIENTÍFICOS Y
TECNOLÓGICOS DEL ESTADO DE NAYARIT
2021 - 2027

GOBIERNO DEL EDO. DE NAYARIT
COLEGIO DE ESTUDIOS CIENTÍFICOS Y
TECNOLÓGICOS DEL ESTADO DE NAYARIT
2021 - 2027

COMISIONADO:

Lorena Anel Barba Salas

Vo.Bo.

Lic. Paul Hernández Gómez
Jefe de Departamento



GOBIERNO DEL EDO. DE NAYARIT
COLEGIO DE ESTUDIOS CIENTÍFICOS Y
TECNOLÓGICOS DEL ESTADO DE NAYARIT
2021 - 2027

Autorizó.

Lic. Francisco Javier Tobón Solano
Director de Vinculación



Boulevard Revolución No 30, Tlaxcala de Xicoténcatl, Tlaxcala.
Tel. 246 468 9200 (Ext. 2417) direcciondevinculacion@cecylax.edu.mx

La Coordinación Nacional de Organismos Descentralizados Estatales
(ODES) de los Colegios de Estudios Científicos y Tecnológicos
(CECyTE)

CONVOCA

A los Colegios de Estudios Científicos y Tecnológicos de los Estados
(CECyTE) y Centros de Educación Media Superior a Distancia
(EMSaD), a participar en el:



XXVII

FNAC
NAYARIT

FESTIVAL NACIONAL DE ARTE
Y CULTURA, CECyTE 2025

Del 27 al 31 de octubre 2025; BAHÍA DE BANDERAS, NAYARIT.



Cafékm118

GRACIELA IRMA NAVARRETE SANCHEZ
 CARRETERA FEDERAL CONCESIONADA DE CUOTA MEXICO MORELIA KM 118.040 SANTA MARIA CANCHESDA
 50434 TEMASCALCINGO ESTADO DE MEXICO MEXICO
 NASG5308294K9
 Regimen Fiscal: 612

Datos Cliente Receptor

Nombre: COLEGIO DE ESTUDIOS CIENTIFICOS Y TECNOLOGICOS DEL ESTADO DE TLAXCALA
 Direccion: BOULEVARD REVOLUCION
 Colonia: ATEMPAN, TLAXCALA
 Ciudad:
 Estado: TLAXCALA
 C.P.: 90010
 R.F.C.: CEC921001SW6
 Uso CFDI: G03 Gastos en general
 Reg. Fisc. Recep: 603 Personas Morales con Fines no Lucrativos

Datos Fiscales

FACTURA CFDI

Folio/Serie **B-333206**
 Fecha 2025-10-27T10:30:12
 Certificado CSD **00001000000704246809**
 Condiciones **CONTADO**
 Metodo de Pago **Pago en una sola exhibición**
 Forma de Pago **28 Tarjeta de Débito**

Datos Proveedor Certificación

Nombre: EdifactMx, S.A. de C.V.
 RFC: EDI101020E99
 Certificado: 00001000000506267356
 UUID Timbrado: b03b0da9-adbc-4b24-8a1d-011f16d1d706
 Fecha de Certificación: 2025-10-27T10:30:14

Datos Lugar de Expedición

CARRETERA FEDERAL CONCESIONADA DE CUOTA MEXICO MORELIA, KM 118.040 A
 SANTA MARIA CANCHESDA, ESTADO DE MEXICO
 C.P: 50340
 RFC: NASG5308294K9

| C. Prod/Serv | Cant. | C. Unidad | Descripción del producto | Precio Unitario | Importe |
|--------------|-------|-----------|--------------------------------------|-----------------|----------|
| 90101501 | 1.00 | E48 | 1.- Servicio de consumo de alimentos | \$245.69 | \$245.69 |



Cafékm118

Cantidad con letra:

DOSCIENTOS OCHENTA Y CINCO PESOS 00/100 MXN

Desglose de impuestos

SUBTOTAL: \$245.69
 IVA(16.00%): \$39.31
 TOTAL: \$285.00



Cadena Original del Complemento De Certificación Digital Del SAT

||1.1|b03b0da9-adbc-4b24-8a1d-011f16d1d706|2025-10-27T10:30:14|EDI101020E99||WdXH8h+HI8jPfu32PGF1WXv3zRoMWz44oysJo+pO3Jgv2FoeSeXzawRny6mmHkOhMDa3ht/ub54KU3ikRTUMZ+3vTC1+snqg2zz1h5R8YPGafDwexlVaLGuW3Mpe9KFN8rHnN3GxRVqSA5oZBQcT1PerrOPf0U9URGDIXjpZKYTGERC5KzBVlqc2qcU+cUAFeGGmMT0VubTr4wUOQnA5Tj1iQdotHshR2Ydwb5NkMLLD0CDg11qteaMqZ3h98e4kSBCLXpnHbcvzieMAIDW0nXWMAQBGLic9L0pIOIvdlqWKba3nDVxULYQ2a6cHozErnlLevvXeeMkuRTIWS0YBA==|00001000000709609813||

Sello Digital Del Emisor:

WdXH8h+HI8jPfu32PGF1WXv3zRoMWz44oysJo+pO3Jgv2FoeSeXzawRny6mmHkOhMDa3ht/ub54KU3ikRTUMZ+3vTC1+snqg2zz1h5R8YPGafDwexlVaLGuW3Mpe9KFN8rHnN3GxRVqSA5oZBQcT1PerrOPf0U9URGDIXjpZKYTGERC5KzBVlqc2qcU+cUAFeGGmMT0VubTr4wUOQnA5Tj1iQdotHshR2Ydwb5NkMLLD0CDg11qteaMqZ3h98e4kSBCLXpnHbcvzieMAIDW0nXWMAQBGLic9L0pIOIvdlqWKba3nDVxULYQ2a6cHozErnlLevvXeeMkuRTIWS0YBA==

Sello Digital Del SAT:

K+lymrR8ygmPsAhpsoea3fXpfPGtcPZgz76aBPE8wLSRm17afgq6360tnRf+UbT/zQFaUwT8UJfI5o3gJp1bCHvblFc9mYJFibUUUlrAkgy8BgOcbQEBDfyzHD/kktkw/vjw07x3BHURP1cbhU0pkmfWVBSyRfKypT0yRwF9c7zImOJTqNAojPWshJzGF1Xut2REpW9YGtvM6IZdBDGzh9+JizOpJY55Uoy9IWgdU7A/HYFJTrGAgllOebJVpIx9Vr7rTJpmUPFqJ8muqFpZ1e2hoGTSmn+vwP/nN0ZIVH9oBjM+LdaB7671FQEXeuHf64gJBS77dd19iP6A==

Este documento es una representación impresa de un CFDI

No. Hojas: 1/1

This XML file does not appear to have any style information associated with it. The document tree is shown below.

```
<cfdi:Comprobante xmlns:cfdi="http://www.sat.gob.mx/cfd/4" xmlns:xsi="http://www.w3.org/2001/XMLSchema-instance"
xsi:schemaLocation="http://www.sat.gob.mx/cfd/4 http://www.sat.gob.mx/sitio_internet/cfd/4/cfdv40.xsd" Version="4.0" Exportacion="01" Fecha="2025-10-
27T10:30:12" Total="285.00" SubTotal="245.69" TipoCambio="1" Moneda="MXN" FormaPago="28" MetodoPago="PUE" LugarExpedicion="50434" TipoDeComprobante="I"
Serie="B" Folio="333206" CondicionesDePago="CONTADO"
Certificado="MIIGCTCCA/GgAwIBAgIUMDAwMDEwMDAwMDA3MDQyNDY2MDQwDQYJKoZIhvcNAQELBQAwggGVMTUwMwYDVQDDCXBQYBERUwU0VSVk1DSU8gREUGQRNSU5JU1RSQUNJT04gVFJQ1Vl
NoCertificado="00001000000704246809"
Sello="WdXH8h+H18jPfu32PGF1Wxv3zRoMwz44oysJo+p03Jgv2FoeSeXzawRny6mmHkOhMDa3ht/ub54KU3ikRTUMZ+3vTC1+snqg2zz1h5R8YPGafDwexIVaLGW3Mpe9KFN8rHnN3GxRVqSA5oZB(
<cfdi:Emisor Nombre="GRACIELA IRMA NAVARRETE SANCHEZ" Rfc="NAG5308294K9" RegimenFiscal="612"/>
<cfdi:Receptor Rfc="CEC921001SW6" Nombre="COLEGIO DE ESTUDIOS CIENTIFICOS Y TECNOLOGICOS DEL ESTADO DE TLAXCALA" UsoCFDI="G03"
DomicilioFiscalReceptor="90010" RegimenFiscalReceptor="603"/>
<cfdi:Conceptos>
  <cfdi:Concepto ClaveProdServ="90101501" Cantidad="1.000000" Descripcion="Servicio de consumo de alimentos" Importe="245.69" ClaveUnidad="E48"
ObjetoImp="02" Unidad="SERVICIO" ValorUnitario="245.689655" NoIdentificacion="1">
    <cfdi:Impuestos>
      <cfdi:Traslados>
        <cfdi:Traslado Base="245.689655" Importe="39.310345" Impuesto="002" TasaOCuota="0.160000" TipoFactor="Tasa"/>
      </cfdi:Traslados>
    </cfdi:Impuestos>
  </cfdi:Concepto>
</cfdi:Conceptos>
<cfdi:Impuestos TotalImpuestosTrasladados="39.31">
  <cfdi:Traslados>
    <cfdi:Traslado Base="245.69" Importe="39.31" Impuesto="002" TasaOCuota="0.160000" TipoFactor="Tasa"/>
  </cfdi:Traslados>
</cfdi:Impuestos>
<cfdi:Complemento>
  <tfd:TimbreFiscalDigital xmlns:tfd="http://www.sat.gob.mx/TimbreFiscalDigital" xmlns:xsi="http://www.w3.org/2001/XMLSchema-instance"
xsi:schemaLocation="http://www.sat.gob.mx/TimbreFiscalDigital
http://www.sat.gob.mx/sitio_internet/cfd/TimbreFiscalDigital/TimbreFiscalDigitalv11.xsd" FechaTimbrado="2025-10-27T10:30:14"
RfcProvCertif="EDI101020E99" UUID="b03b0da9-adbc-4b24-8a1d-011f16d1d706" NoCertificadoSAT="00001000000709609813"
SelloCFD="WdXH8h+H18jPfu32PGF1Wxv3zRoMwz44oysJo+p03Jgv2FoeSeXzawRny6mmHkOhMDa3ht/ub54KU3ikRTUMZ+3vTC1+snqg2zz1h5R8YPGafDwexIVaLGW3Mpe9KFN8rHnN3GxRVq
SelloSAT="K+lymrR8ygmPsAhpsoea3fXpfPGtcPZgz76aBPE8wLSRmI7afgq6360tnRf+UbT/zQFAUwT8UiJf1So3gjHp1bChvIFc9mYJFibUUUIr1Akgy8BgOcBqEBDFyzHD/kktkw/vjw07x3
Version="1.1"/>
  </cfdi:Complemento>
</cfdi:Comprobante>
```



Educación
Secretaría de Educación Pública



TLAXCALA
UNA NUEVA HISTORIA
2021 - 2027



**CECYTE
EMSAD**
TLAXCALA

COLEGIO DE ESTUDIOS CIENTÍFICOS Y TECNOLÓGICOS DEL ESTADO DE TLAXCALA
DIRECCIÓN DE VINCULACIÓN

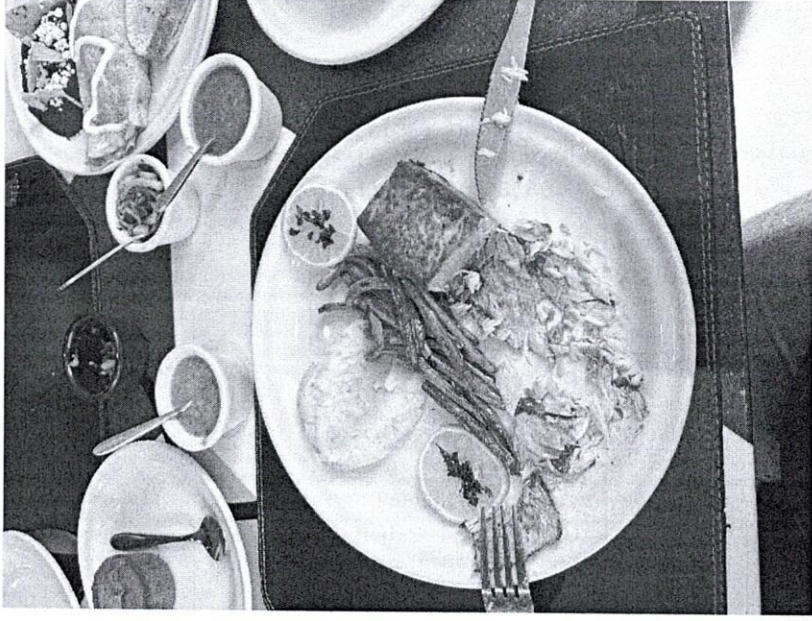

DESAYUNO RESPONSABLE DE DELAGACION 27/10/2025



Boulevard Revolución No 30, Tlaxcala de Xicohténcatl, Tlaxcala. Tel. 246 468 9200 www.cecyltla.edu.mx

CAFE KM118

Navarrete Sánchez Graciela Irma
NASG5308294K9

Carretera Federal Concesionada de Cuota
Santa Maria Canchesda Estado de Mexico
email: facturascafekm118@yahoo.com.mx

FECHA 27/10/2025 10:12:29
Le atendio: MARTIN MART
Caja: 2 TIQUET: 837638

| UDS | DESCRIPCION | PV | ORTE |
|-----|--------------------|-------|------|
| 1 | SALMON PLANCHA | 50.00 | |
| 1 | 16oz NAC CAPUCCINO | 50.00 | |

27 OCT. 2025

TOTAL 285.00

| | | |
|-----------------|------------------|-------------|
| TARJETA CREDITO | ENTREGADO 285.00 | CAMBIO 0.00 |
|-----------------|------------------|-------------|

IMPUESTOS INCLUIDOS
*** GRACIAS POR SU VISITA ***

Se le atiende con el número: 78



FACTURA

Version: 4.0
Serie: S
Folio: 52599
Fecha: 2025-10-29T13:48:30
Lugar de Expedición: 59730
Tipo de Comprobante: I - Ingreso
Moneda: MXN
Forma Pago: 28 Tarjeta de débito
Método Pago: PUE Pago en una sola exhibición

EMISOR
RFC: RCO0708136F7
Nombre: RED DE CARRETERAS DE OCCIDENTE
RECEPTOR
RFC: CEC921001SW6
Nombre: COLEGIO DE ESTUDIOS CIENTIFICOS Y TECNOLOGICOS DEL ESTADO DE TLAXCALA
Regimen Fiscal: 603
Domicilio Fiscal: 90010
Uso CFDI: G03

Table with 11 columns: Clave, Obj. Imp, Descripción, Unidad, C.Uni, C. ProdServ, Cant, P. Unitario, IVA, IEPS, Importe. Row 1: 02, CONSUMO EN RESTAURANTE DE COMIDA RAPIDA CORRESPONDIENTE AL TICKET : 38275218255, E48, 90101500, 1.000000, \$229.310000, %16.00 \$36.69, \$229.310000

Table with 6 columns: Tipo, Impuesto, Tipo Factor, Tasa Cuota, Base, Importe. Row 1: T, 002 - IVA, Tasa, 0.16, \$229.31, \$36.69

Total con letra
(DOSCIENTOS SESENTA Y SEIS PESOS 0/100 MXN)

Subtotal \$229.31
Descuento \$0.00
Total Impuestos Traslados \$36.69
Total Impuestos Retenidos \$0.00
Total Comprobante \$266.00



No. Certificado del SAT
00001000000518812364
Fecha y Hora de Certificación
2025-10-29T13:48:31
Folio Fiscal UUID
a62fbe1b-f392-4854-b9e7-1fdccc2d8bd8

Sello Digital

GIvVACckU6LcdRU96jHTfh1gMTUXvA7cxkIHLOGgVW2zNNDasplpDWJAxVGbyzDZOqy3YcPnWsFYsdeEW0kKs0xiYR+lb8FrP0a1pcYSAFH1SuYa34YzHkFV9S/HDi+4AqsMPEmaTtXwl10Q4mQ9J+VBCElqI3pflE3w4w6A3iV6I2h7RoUO7lhaY72n52pQ9mS4Fo3qPT82RXizYJASHwBrZxC7hUeI8knhtRS7j8IXZ6SXzaUPWR/3vbEqMUAKfA1qM6CetO3LMF02W+RtzVEaRfQ8Fd+cjsDg9lkgcJyrRlkVcqflGMxGaC68rY85NxfATsZX8kf2uTZzk82maQ==

Sello del SAT

MgCgJ4Hd5Kf6QkJza7+3vrqsUcN6AwYHHcstID5fvYy8ct+S/jXuFEcHQYsb+Bj+jmJebNz5I6xarGwx0aIxi1IM7kZ8o4jP/y3wUMOrZwk b9gnT3x1O/rvInPKlzLN8s4zSPoFWwoKCGbu+DXxdj10P45aj4/pKBmFVX4PygqITCwrIsUjNKa/LqUACaeRbuMFyghbdq/hVFCV72q3hq cekTehQUPo7GsCI+0SRPjy1BRCTxu0c9nMT04k/qajmw46oAVp11ScU3wCZOJD5s0bZONIU+H+ML9w0PvPLWptwpDc0eP2khXQMk5 LiGicE4h3MdA36ApFxe4n3UvkQ==

Cadena Original

||4.0|S|52599|2025-10-29T13:48:30|28|00001000000702691838|229.31|MXN|266.00||I|01|PUE|59730|RCO0708136F7|RED DE CARRETERAS DE OCCIDENTE|601|CEC921001SW6|COLEGIO DE ESTUDIOS CIENTIFICOS Y TECNOLOGICOS DEL ESTADO DE TLAXCALA|90010|603|G03|90101500|38275218255_101979250|1.000000|E48|CONSUMO EN RESTAURANTE DE COMIDA RAPIDA CORRESPONDIENTE AL TICKET : 38275218255|229.310000|229.310000|02|229.31|002|Tasa|0.160000|36.69|229.31|002|Tasa|0.160000|36.69|36.69||

ESTA ES UNA REPRESENTACIÓN IMPRESA DEL CFDI

This XML file does not appear to have any style information associated with it. The document tree is shown below.

```
<cfdi:Comprobante xmlns:cfdi="http://www.sat.gob.mx/cfd/4" xmlns:xsi="http://www.w3.org/2001/XMLSchema-instance"
xsi:schemaLocation="http://www.sat.gob.mx/cfd/4 http://www.sat.gob.mx/sitio_internet/cfd/4/cfdv40.xsd" Version="4.0" Serie="S" Folio="52599"
Fecha="2025-10-29T13:48:30" FormaPago="28" NoCertificado="00001000000702691838" SubTotal="229.31" Moneda="MXN" Total="266.00" TipoDeComprobante="I"
Exportacion="01" MetodoPago="PUE" LugarExpedicion="59730"
Sello="GIvVACckU6LcdRU96jHTfh1gMTUXvA7cxkIHL0GgVW2zNNDasp1pDwJAxVgByzDZOqy3YcPnWsfYsdeEW0kks0xiYR+1b8FrP0a1pcYSAFH1SuYa34YzHkFV9S/HDi+4AqsMPEmaTtXw110Q4n
Certificado="MIIGPjCCBCagAwIBAgIUMDAwMDEwMDAwMDA3MDI2OTE4MzgwdQYJKoZIhvcNAQELBQAwggGVMUwMwYDVQQDDCxBQyBERUwgU0VSVk1DSU8gREUgURNSUSJUIRSQUNJT04gVFJJQ1Vl
<cfdi:Emisor Rfc="RCO0708136F7" Nombre="RED DE CARRETERAS DE OCCIDENTE" RegimenFiscal="601"/>
<cfdi:Receptor Rfc="CEC9210015W6" Nombre="COLEGIO DE ESTUDIOS CIENTIFICOS Y TECNOLOGICOS DEL ESTADO DE TLAXCALA" DomicilioFiscalReceptor="90010"
RegimenFiscalReceptor="603" UsoCFDI="G03"/>
<cfdi:Conceptos>
<cfdi:Concepto ClaveProdServ="90101500" Cantidad="1.000000" ClaveUnidad="E48" Descripcion="CONSUMO EN RESTAURANTE DE COMIDA RAPIDA CORRESPONDIENTE
AL TICKET : 38275218255" ValorUnitario="229.310000" Importe="229.310000" NoIdentificacion="38275218255_101979250" ObjetoImp="02">
<cfdi:Impuestos>
<cfdi:Traslados>
<cfdi:Traslado Base="229.31" TipoFactor="Tasa" Impuesto="002" Importe="36.69" TasaOCuota="0.160000"/>
</cfdi:Traslados>
</cfdi:Impuestos>
</cfdi:Concepto>
</cfdi:Conceptos>
<cfdi:Impuestos TotalImpuestosTrasladados="36.69">
<cfdi:Traslados>
<cfdi:Traslado Base="229.31" TipoFactor="Tasa" Impuesto="002" Importe="36.69" TasaOCuota="0.160000"/>
</cfdi:Traslados>
</cfdi:Impuestos>
<cfdi:Complemento>
<tfd:TimbreFiscalDigital xmlns:tfd="http://www.sat.gob.mx/TimbreFiscalDigital" xsi:schemaLocation="http://www.sat.gob.mx/TimbreFiscalDigital
http://www.sat.gob.mx/sitio_internet/cfd/TimbreFiscalDigital/TimbreFiscalDigitalv11.xsd" Version="1.1" UUID="a62f8e1b-f392-4854-b9e7-1fdccc2d8bd8"
RfcProvCertif="SNF171020F3A" FechaTimbrado="2025-10-29T13:48:31"
SelloCFD="GIvVACckU6LcdRU96jHTfh1gMTUXvA7cxkIHL0GgVW2zNNDasp1pDwJAxVgByzDZOqy3YcPnWsfYsdeEW0kks0xiYR+1b8FrP0a1pcYSAFH1SuYa34YzHkFV9S/HDi+4AqsMPEmaTtX
NoCertificadoSAT="00001000000518812364"
SelloSAT="MgCgJ4Hd5Kf6Qkz7a7+3vraqsUcN6AWYHcstIDSfvYYy8ct+S/jXUFECHQYsb+Bj+jmJebNz516xarGwx0aIx11IM7kZ8o4jP/y3wUMORZwkb9gnT3x10/rvInPKLzLN8s4zSPoFWwo
</cfdi:Complemento>
</cfdi:Comprobante>
```



Educación
Secretaría de Educación Pública



TLAXCALA
UNA NUEVA HISTORIA
2021 - 2027



**CECYTE
EMSAD**
Tlaxcala

**COLEGIO DE ESTUDIOS CIENTÍFICOS Y TECNOLÓGICOS DEL ESTADO DE TLAXCALA
DIRECCIÓN DE VINCULACIÓN**

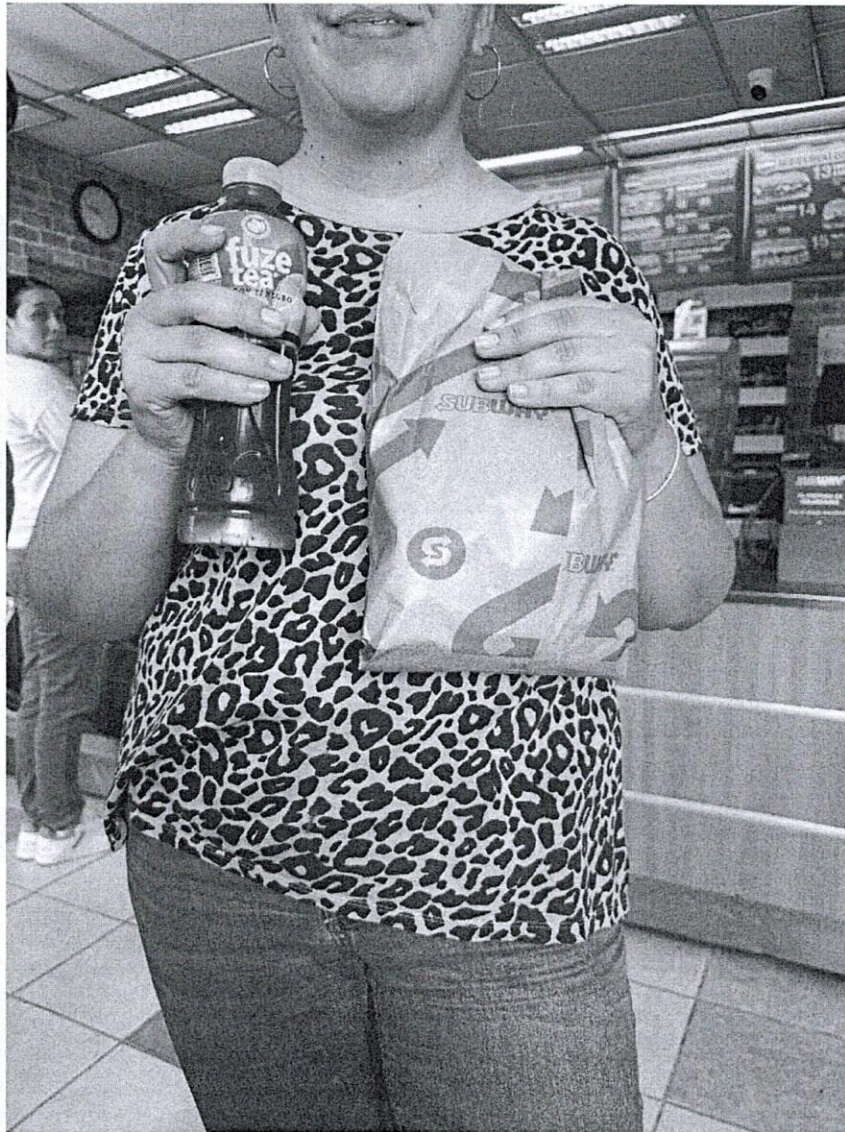

Desayuno 28/10/2025



Boulevard Revolución No 30, Tlaxcala de Xicohtécatl, Tlaxcala.
Tel. 246 468 9200 (Ext. 2417) direcciondevinculacion@cecytlax.edu.mx

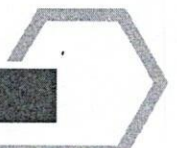

COLEGIO DE ESTUDIOS CIENTÍFICOS Y TECNOLÓGICOS DEL ESTADO DE TLAXCALA
DIRECCIÓN DE VINCULACIÓN



Desayuno 28/10/2025



Subway N.º 38275-0 Teléfono 3330014745
Autopista Maravatio Zapotlanejo Km 360+3
Ecuandureo, Michoacan, 59730
Empleado: 18 28/10/2025 9:44:24 a. m.
ID de Term - N.º de Trans 1/A-218254

Recibo del Cliente
RFC: RC00708136F7

| Can | Tmño | Artículo | Precio |
|----------------------------|------|-----------------------|--------|
| 1 | 12" | Costilla BBQ FTLong | 187.00 |
| 1 | | -(MX) Combo/MFV | 53.00 |
| | | - Té helado de 600 ml | |
| | | - 1 Galleta | |
| Subtotal | | | 206.90 |
| IVA (16%) | | | 33.10 |
| Total (Para consumir aquí) | | | 240.00 |
| Tarjeta de Débito | | | 240.00 |
| Cambio | | | 0.00 |

Doscientos cuarenta pesos 00/100 M.N.

Solicita tu factura en caja o descárgala
en redviacorta.mx/es/facturacion



TACOS JUNIOR 4

RFC emisor: SAMY8910174T8
 Nombre emisor: YOYANNY VIDAL DE LOS SANTOS MORA
 Folio: 12 ✓
 RFC receptor: CEC921001SW6
 Nombre receptor: COLEGIO DE ESTUDIOS CIENTIFICOS Y TECNOLOGICOS DEL ESTADO DE TLAXCALA
 Código postal del receptor: 90010
 Régimen fiscal receptor: Personas Morales con Fines no Lucrativos
 Uso CFDI: Gastos en general.

Folio fiscal: 6A691666-27AF-490F-B5BC-F36181503D22
 No. de serie del CSD: 00001000000713455337
 Código postal, fecha y hora de emisión: 63732 2025-10-30 13:37:53
 Efecto de comprobante: Ingreso
 Régimen fiscal: Régimen Simplificado de Confianza
 Exportación: No aplica

Conceptos

| Clave del producto y/o servicio | No. identificación | Cantidad | Clave de unidad | Unidad | Valor unitario | Importe | Descuento | Objeto impuesto | | |
|---------------------------------|----------------------|--------------------------|-----------------|--------------------|----------------|------------|------------|------------------------|--------------|-----------|
| 90101500 | | 1 | E48 | Unidad de servicio | 138.56 | 138.560000 | | Si objeto de impuesto. | | |
| Descripción | CONSUMO DE ALIMENTOS | | | | Impuesto | Tipo | Base | Tipo Factor | Tasa o Cuota | Importe |
| | | | | | IVA | Traslado | 138.560000 | Tasa | 16.00% | 22.169600 |
| | | | | | ISR | Retención | 138.560000 | Tasa | 1.25% | 1.732000 |
| Número de pedimento | | Número de cuenta predial | | | | | | | | |

Moneda: Peso Mexicano
 Forma de pago: Tarjeta de débito
 Método de pago: Pago en una sola exhibición

Subtotal \$ 138.56
 Impuestos trasladados IVA 16.00% \$ 22.17
 Impuestos retenidos ISR \$ 1.73
Total \$ 159.00

Sello digital del CFDI:

Vil+zxZ5cnNraD6EutKw6Khy8uigl0W+j2u2dc9jnUrwwiB2P9OBIJbGSf7NIOFC/kLJ9P+K3+vpBBmfw+Rrk2wswYstlLFU37AzVdRfL6LWkKjDw1NGtze59k/1wCpnUkY6Ekhw8kiXRG5o+BAZiK53+ACpA2TYihyY/+hqJ9ANOjHSbXapkAtx2QWJXTjtriqnNIMI1A64j41B4vwoFqMXm2mVlytg0jsFUP02jD+ta5vAR8wVEZjwgBSTTAZ0w5MYXID/48ep4b/z5kwwgqaxR/UwZwUkT3/zJdLdVW1kpws3cl24DN9Jybxetz/pSJAmlYQXxmi+io9PbQ==

Sello digital del SAT:

flxg3QFCXO7pr6CGvADsRei4JMqhmK9tpW/yMJJTbw0Q/GmDTo5DRnxOLI6DFCjSgM4Ewp1wTTZiZ8FbFyUL8HdYSY4ShbHvnbvtLTGBa/IGxFAJOpVUK/TVpKzDCYWNZYjLuULN+/aZOqABmgHafkjrYuAchp6/7OXE/2a2iKaWTPHXE/MLHD13z2FhiMXku6NIUqufBgS3F2x2odZSBH9RpuZ9FQxY0cQ0hIFyM/frxOCj+IWfxnelj5RGzN4f69/5O8CPIe7yzK9qoe3OKwSKGzLLjB8zssYq+Ee5dimTCNs4dwFh6vmTA/LGo8EN+deVH0+8q36Kv1zR8Q==

Cadena Original del complemento de certificación digital del SAT:

||1.1|6A691666-27AF-490F-B5BC-F36181503D22|2025-10-30T13:38:15|SAT970701NN3|Vil+zxZ5cnNraD6EutKw6Khy8uigl0W+j2u2dc9jnUrwwiB2P9OBIJbGSf7NIOFC/kLJ9P+K3+vpBBmfw+Rrk2wswYstlLFU37AzVdRfL6LWkKjDw1NGtze59k/1wCpnUkY6Ekhw8kiXRG5o+BAZiK53+ACpA2TYihyY/+hqJ9ANOjHSbXapkAtx2QWJXTjtriqnNIMI1A64j41B4vwoFqMXm2mVlytg0jsFUP02jD+ta5vAR8wVEZjwgBSTTAZ0w5MYXID/48ep4b/z5kwwgqaxR/UwZwUkT3/zJdLdVW1kpws3cl24DN9Jybxetz/pSJAmlYQXxmi+io9PbQ=||00001000000705250068||

RFC del proveedor de certificación: SAT970701NN3 Fecha y hora de certificación: 2025-10-30 13:38:15

No. de serie del certificado SAT 00001000000705250068



Este documento es una representación impresa de un CFDI

El logotipo de esta factura es responsabilidad única y exclusiva de quien la emite, en consecuencia, el SAT queda relevado de cualquier obligación que derive de ello.

This XML file does not appear to have any style information associated with it. The document tree is shown below.

```
<cfdi:Comprobante xmlns:cfdi="http://www.sat.gob.mx/cfd/4" xmlns:xsi="http://www.w3.org/2001/XMLSchema-instance"
xsi:schemaLocation="http://www.sat.gob.mx/cfd/4 http://www.sat.gob.mx/sitio_internet/cfd/4/cfdv40.xsd" Version="4.0" Folio="12" Fecha="2025-10-
30T13:37:53"
Sello="ViI+zxZ5cnNraD6EutKw6Khy8uigI0W+j2u2dc9jnUrwwiB2P90BiJbGSf7NIOFC/kLJ9P+K3+vpBBmfw+Rrk2wswYstILFU37AzVdRfL6LWkKjDw1NGtze59k/1wCpnUkY6Ekhw8k1X
FormaPago="28" NoCertificado="00001000000713455337"
Certificado="MIIGaTCCBFggAwIBAgIUMDAwMDEwMDAwMDA3MTM0NTUzMzcwDQYJKoZIhvcNAQELBQAwggGVMUwMwYDVQQDCxByBERUwUgU0VSVk1DSU8gREUGQRNSU5JU1RSQUJ04gVFJ
SubTotal="138.56" Moneda="MXN" Total="159.00" TipoDeComprobante="I" Exportacion="01" MetodoPago="PUE" LugarExpedicion="63732">
<cfdi:Emisor Rfc="SAMY8910174T8" Nombre="YOVANNY VIDAL DE LOS SANTOS MORA" RegimenFiscal="626"/>
<cfdi:Receptor Rfc="CEC921001SW6" Nombre="COLEGIO DE ESTUDIOS CIENTIFICOS Y TECNOLOGICOS DEL ESTADO DE TLAXCALA" DomicilioFiscalReceptor="90010"
RegimenFiscalReceptor="603" UsoCFDI="G03"/>
<cfdi:Conceptos>
<cfdi:Concepto ClaveProdServ="90101500" Cantidad="1" ClaveUnidad="E48" Unidad="Unidad de servicio" Descripcion="CONSUMO DE ALIMENTOS" ,
ValorUnitario="138.56" Importe="138.560000" ObjetoImp="02">
<cfdi:Impuestos>
<cfdi:Traslados>
<cfdi:Traslado Base="138.560000" Impuesto="002" TipoFactor="Tasa" TasaOCuota="0.160000" Importe="22.169600"/>
</cfdi:Traslados>
<cfdi:Retenciones>
<cfdi:Retencion Base="138.560000" Impuesto="001" TipoFactor="Tasa" TasaOCuota="0.012500" Importe="1.732000"/>
</cfdi:Retenciones>
</cfdi:Impuestos>
</cfdi:Concepto>
</cfdi:Conceptos>
<cfdi:Impuestos TotalImpuestosTrasladados="22.17" TotalImpuestosRetenidos="1.73">
<cfdi:Retenciones>
<cfdi:Retencion Impuesto="001" Importe="1.73"/>
</cfdi:Retenciones>
<cfdi:Traslados>
<cfdi:Traslado Base="138.56" Impuesto="002" TipoFactor="Tasa" TasaOCuota="0.160000" Importe="22.17"/>
</cfdi:Traslados>
</cfdi:Impuestos>
<cfdi:Complemento>
<tfd:TimbreFiscalDigital xmlns:tfd="http://www.sat.gob.mx/TimbreFiscalDigital" xsi:schemaLocation="http://www.sat.gob.mx/TimbreFiscalDigital
http://www.sat.gob.mx/sitio_internet/cfd/TimbreFiscalDigital/TimbreFiscalDigitalv11.xsd" Version="1.1" UUID="6A691666-27AF-490F-B5BC-
F36181503D22" FechaTimbrado="2025-10-30T13:38:15" RfcProvCertif="SAT970701NN3"
SelloCFD="ViI+zxZ5cnNraD6EutKw6Khy8uigI0W+j2u2dc9jnUrwwiB2P90BiJbGSf7NIOFC/kLJ9P+K3+vpBBmfw+Rrk2wswYstILFU37AzVdRfL6LWkKjDw1NGtze59k/1wCpnUkY6Ek
NoCertificadoSAT="00001000000705250068"
SelloSAT="fIvgj3QFCX07pr6CGvADsRei4JMqhmK9tpw/yMJjTbw0Q/GmDT05DRnxDLt6DFCjSgM4Ewp1wTTZiZ8Fb6FyUL8HdYSY4ShbHvnbvtLTGBa/1GxFAJ0pVUK/TVpKzDCYwZNYjI
</cfdi:Complemento>
</cfdi:Comprobante>
```

| MESA | MESERO | PERSONAS | FECHA |
|------|--------|----------|----------------|
| 29 | 10 | 1 | 29 / 10 / 2025 |

| | |
|---------------------|--|
| Alimentos y bebidas | |
| TACOS JUNIOR'S | |
| Consumo | |
| TACOS JUNIOR'S | |
| | |
| | |
| | |

Nº 6882

TOTAL \$ 159

RFC emisor: MARS690830JJA
 Nombre emisor: SALVADOR MACHUCA RODRIGUEZ
 RFC receptor: CEC921001SW6
 Nombre receptor: COLEGIO DE ESTUDIOS CIENTIFICOS Y
 TECNOLOGICOS DEL ESTADO DE
 TLAXCALA
 Código postal del receptor: 90010
 Régimen fiscal receptor: Personas Morales con Fines no Lucrativos
 Uso CFDI: Gastos en general.

Folio fiscal: 2C97EA7B-7DFE-4E54-B599-426CAE9505F5
 No. de serie del CSD: 00001000000702785723
 Código postal, fecha y hora de emisión: 63735 2025-11-07 19:20:28
 Efecto de comprobante: Ingreso
 Régimen fiscal: Personas Físicas con Actividades Empresariales y Profesionales
 Exportación: No aplica

Conceptos

| Clave del producto y/o servicio | No. identificación | Cantidad | Clave de unidad | Unidad | Valor unitario | Importe | Descuento | | Objeto impuesto | |
|---------------------------------|----------------------|---------------------------------|-----------------|-----------|-----------------|-------------|-------------|--------------------|------------------------|----------------|
| 90101501 | | 1.00 | ACT | Actividad | 220.00 | 220.000000 | | | Si objeto de impuesto. | |
| Descripción | CONSUMO DE ALIMENTOS | | | | Impuesto | Tipo | Base | Tipo Factor | Tasa o Cuota | Importe |
| | | | | | IVA | Traslado | 220.000000 | Tasa | 16.00% | 35.200000 |
| Número de pedimento | | Número de cuenta predial | | | | | | | | |

Moneda: Peso Mexicano
 Forma de pago: Tarjeta de débito
 Método de pago: Pago en una sola exhibición

Subtotal \$ 220.00
 Impuestos trasladados IVA 16.00% \$ 35.20
 Total \$ 255.20

Sello digital del CFDI:

Gnb/Xe6kfv/2pVp/kVppl8Jek79MsmY7108C80+T7zZf+ktXKKtZwWuQI3Bvct2hrU2kGD/6NajdNBfuuyBsqLJRDPCNaE0NERGQ8/LY/8wvf2SxZYx6Svf08GHJBWEwEqEQpaspbxyGayPXQ
 MZwSP6v5mXXEsObaU0igFtwe5KjShkeq8cmjbcda1+DW/9Fr+nUCjJU42n9gcxR28uGVixyXjFhxw92K+8cxOtUtz/sV/vFBwSePW1c8izatFkEYggeWRTF2TwMMDCGosDYURIJmaVbZms8
 2QcuGEQgC4R2DITd+qAkepaL4vDrcu00GZhnLiSx9tamy+ezhqQ==

Sello digital del SAT:

BoYw113T64iNvFMWK8ysCA85g9KG/H5OXHSX397wx008NQ+FMJI+Rujojsl2Mhim7BjZ2o8D8V54nw8uDM3Y1QcMwk4HIzmp6OcrHEnn4kfyv3vn+IL62Jdel5b/3gJ5UWeU/arV5EHWQ/
 yDP070wxUACcT+q1hNlwwnWjOGemiSwppqpyfQR5Beks9KPEReTBIHOH4ouVGC38ACUOZda/WYvOsvcz69gG3yZ5eh+I/B5klcwP7kUiAqLaZSjwhQhm7JloMvuzwWbGyqKzQLEujXF
 01dT9R0Uc6ZsUTU5v/v4GQsYZ6ULBHxIQNU64e1XZDs4/Bnnit4lqaPCg==

Cadena Original del complemento de certificación digital del SAT:

||1.1|2C97EA7B-7DFE-4E54-B599-426CAE9505F5|2025-11-07T19:20:58|SAT970701NN3|Gnb/Xe6kfv/2pVp/kVppl8Jek79MsmY7108C80+T7zZf+ktXKK
 TzWwUQI3Bvct2hrU2kGD/6NajdNBfuuyBsqLJRDPCNaE0NERGQ8/LY/8wvf2SxZYx6Svf08GHJBWEwEqEQpaspbxyGayPXQMZwSP6v5mXXEsObaU0ig
 Ftwe5KjShkeq8cmjbcda1+DW/9Fr+nUCjJU42n9gcxR28uGVixyXjFhxw92K+8cxOtUtz/sV/vFBwSePW1c8izatFkEYggeWRTF2TwMMDCGosDYURIJmaVb
 Zms82QcuGEQgC4R2DITd+qAkepaL4vDrcu00GZhnLiSx9tamy+ezhqQ==|00001000000705250068||
 RFC del proveedor de certificación: SAT970701NN3 Fecha y hora de certificación: 2025-11-07 19:20:58
 No. de serie del certificado SAT 00001000000705250068



This XML file does not appear to have any style information associated with it. The document tree is shown below.

```
<cfdi:Comprobante xmlns:cfdi="http://www.sat.gob.mx/cfd/4" xmlns:xsi="http://www.w3.org/2001/XMLSchema-instance"
xsi:schemaLocation="http://www.sat.gob.mx/cfd/4 http://www.sat.gob.mx/sitio_internet/cfd/4/cfdv40.xsd" Version="4.0" Fecha="2025-11-07T19:20:28"
Sello="Gnb/Xe6kfv/2pVp/kVppI8Jek79MsmY7108C80+T7zZf+ktXKKTzWvUQI3Bvct2hrU2kGD/6NajdN8fuuyBsQLJRDPCNaE0NERGQ8/LY/8wvf2SxZYx6Svf08GHJBWEwEqQpaspbxyGayPXQ"
FormaPago="28" NoCertificado="00001000000702785723"
Certificado="MIIGTTCBDDWgAwIBAgIUMDAwMDEwMDAwMDA3MDI3ODU3MjMwDQYJKoZIhvcNAQELBQAwggGVMWUwMwYDVQDDCXBQyBERUwU0VSVk1DSU8gREUgQURNSUSJUIRSQUNJT04gVFJJQVU"
SubTotal="220.00" Moneda="MXN" Total="255.20" TipoDeComprobante="I" Exportacion="01" MetodoPago="PUE" LugarExpedicion="63735"
<cfdi:Emisor Rfc="MARS690830JJA" Nombre="SALVADOR MACHUCA RODRIGUEZ" RegimenFiscal="612"/>
<cfdi:Receptor Rfc="CEC921001SW6" Nombre="COLEGIO DE ESTUDIOS CIENTIFICOS Y TECNOLOGICOS DEL ESTADO DE TLAXCALA" DomicilioFiscalReceptor="90010"
RegimenFiscalReceptor="603" UsoCFDI="G03"/>
<cfdi:Conceptos>
  <cfdi:Concepto ClaveProdServ="90101501" Cantidad="1.00" ClaveUnidad="ACT" Unidad="Actividad" Descripcion="CONSUMO DE ALIMENTOS"
  ValorUnitario="220.00" Importe="220.000000" ObjetoImp="02">
    <cfdi:Impuestos>
      <cfdi:Traslados>
        <cfdi:Traslado Base="220.000000" Impuesto="002" TipoFactor="Tasa" TasaOCuota="0.160000" Importe="35.200000"/>
      </cfdi:Traslados>
    </cfdi:Impuestos>
  </cfdi:Concepto>
</cfdi:Conceptos>
<cfdi:Impuestos TotalImpuestosTrasladados="35.20">
  <cfdi:Traslados>
    <cfdi:Traslado Base="220.00" Impuesto="002" TipoFactor="Tasa" TasaOCuota="0.160000" Importe="35.20"/>
  </cfdi:Traslados>
</cfdi:Impuestos>
<cfdi:Complemento>
  <tfd:TimbreFiscalDigital xmlns:tfd="http://www.sat.gob.mx/TimbreFiscalDigital" xsi:schemaLocation="http://www.sat.gob.mx/TimbreFiscalDigital
  http://www.sat.gob.mx/sitio_internet/cfd/TimbreFiscalDigital/TimbreFiscalDigitalv11.xsd" Version="1.1" UUID="2C97EA7B-7DFE-4E54-B599-426CAE9505F5"
  FechaTimbrado="2025-11-07T19:20:58" RfcProvCertif="SAT970701NN3"
  SelloCFD="Gnb/Xe6kfv/2pVp/kVppI8Jek79MsmY7108C80+T7zZf+ktXKKTzWvUQI3Bvct2hrU2kGD/6NajdN8fuuyBsQLJRDPCNaE0NERGQ8/LY/8wvf2SxZYx6Svf08GHJBWEwEqQpaspbxy
  NoCertificadoSAT="00001000000705250068"
  SelloSAT="BoYw113T64iNvFMWk8ysCA85g9KG/H5OXHSX397wx008NQ+FMJI+RujojS12Mhim7BjZ2o8D8V54nw8uDM3YtQcMwk4H1Zmpe6OcrHEnn4kfYv3vn+IL62Jde15b/i3gJ5UWeU/arV5"
  </tfd:Complemento>
</cfdi:Comprobante>
```



Educación
Secretaría de Educación Pública



TLAXCALA
UNA NUEVA HISTORIA
2021 - 2027



COLEGIO DE ESTUDIOS CIENTÍFICOS Y TECNOLÓGICOS DEL ESTADO DE TLAXCALA
DIRECCIÓN DE VINCULACIÓN



Boulevard Revolución No 30, Tlaxcala de Xicohténcatl, Tlaxcala. Tel. 246 468 9200 www.cecyltla.edu.mx

ULISES ALAIN GOMEZ LEDEZMA

RFC: GOLU860401A56

Tipo de Comprobante: I - Ingreso
Lugar de Expedición: 63735
Régimen Fiscal: 612 - Personas Físicas con Actividades Empresariales y Profesionales

Forma de pago: 28 - Tarjeta de débito
Método de pago: PUE - Pago en una sola exhibición
Moneda: MXN - Peso Mexicano
Exportación: 01 - No aplica

Folio: - 113
Fecha: 29/10/2025 19:13:02
Tipo de cambio:

Datos del cliente

Cliente: COLEGIO DE ESTUDIOS CIENTIFICOS Y TECNOLOGICOS DEL ESTADO DE TLAXCALA
R.F.C.: CEC921001SW6
Domicilio fiscal: 90010
Uso CFDI: G03 - Gastos en general.
Régimen fiscal: 603 - Personas Morales con Fines no Lucrativos

Table with 9 columns: Cantidad, Unidad, Clave Unidad SAT, Clave Producto/Servicio, Concepto / Descripción, Valor Unitario, Descuentos, Impuestos, Importe. Row 1: 1.00, SERVICIO, E48 - Unidad de servicio, 90101501 - Restaurantes, CONSUMO, 232.76, 0.00, 002 - IVA - 37.24, 232.76

Importe con letra

DOSCIENTOS SETENTA PESOS 00/100 M.N.

Summary table: Subtotal 232.76, Impuestos Traslados 37.24, Total 270.00

CFDI Relacionados:

Tipo Relación: CFDI Relacionados



Serie del Certificado del emisor: 00001000000718215256
Folio fiscal: 415D2DD8-8AF6-4049-B1EF-3EC9959E4632
No. de Serie del Certificado del SAT: 00001000000709182898
Fecha y hora de certificación: Octubre 31 2025 - 19:08:04

Este documento es una representación impresa de un CFDI

Sello Digital del CFDI

JHLqzTi5yqto1VQ7DAE+/ScNQxi/nTfrj5PzwDEzNYmXJ+4q1opsA45Ln0afmxVucLfQ2M2eIkC7QN9yAtda
kCMY66kVshJ9D+npTGrthF275DCLPFwgJWaxY1yYzj9BRrCQKIQD6sAifl/ijKPSDg0zZ9jOCQr/PqL/8Q1T
XizPo083CV+5u6z5q1HTI0jVaOaXoOG8A0UkWmYCeuD9dQzWffpQZLcAV6+9nREZGipuHWsESj/KHEoKtmHn8
NoNct50eE6U0ZIDGXUCtJOT1V93Jt99o9Dj8wcr4dW/h5ckSZU0tEuKELUllsvNWnlj0fOuNBLQ+dVCgSxg==

Sello del SAT

h0dp15D4DAqK/sg+1rwoNrVNYf+xgp7voNMpbMYulye0eYLxhOMcdi0908y5nsEIZLyfVIEmDG2KmTJ
UThQ8ekQA2yOmkkRazUGhpg1GL6Ve15TRzMyMy+RPFEdoPrqgxfTj5SCdxccE3ZfVv95j184vYjfK
piJaMiKMCIMctC4Y0atrwh6pZqAoUv51dRHGf1d3LvKITbVtLuQl7M/vomvPRSZ5B9SGwcdQacrdc0J
XoAHCxIFxHvXEFk/sn3813b5Hl4yZsZkToInSpbH0t6SjrV8Ap4Apnc0L+familImzo7qYtX+zsm0nJ
hRd5VctykgIzu4000jKQ8g==

Cadena original del complemento de certificación digital del SAT

|| 1.1 | 415D2DD8-8AF6-4049-B1EF-3EC9959E4632 | 2025-10-31T19:08:04 | MAS0810247C0 | JHLq
fzTi5yqto1VQ7DAE+/ScNQxi/nTfrj5PzwDEzNYmXJ+4q1opsA45Ln0afmxVucLfQ2M2eIkC7QN9yAt
dakCMY66kVshJ9D+npTGrthF275DCLPFwgJWaxY1yYzj9BRrCQKIQD6sAifl/ijKPSDg0zZ9jOCQr/
PqL/8Q1TXizPo083CV+5u6z5q1HTI0jVaOaXoOG8A0UkWmYCeuD9dQzWffpQZLcAV6+9nREZGipuHWs
ESj/KHEoKtmHn8NoNct50eE6U0ZIDGXUCtJOT1V93Jt99o9Dj8wcr4dW/h5ckSZU0tEuKELUllsvNWnl
yj0fOuNBLQ+dVCgSxg== | 00001000000709182898 ||

This XML file does not appear to have any style information associated with it. The document tree is shown below.

```
<<cfdi:Comprobante xmlns:cfdi="http://www.sat.gob.mx/cfd/4" xmlns:xsi="http://www.w3.org/2001/XMLSchema-instance"
xsi:schemaLocation="http://www.sat.gob.mx/cfd/4 http://www.sat.gob.mx/sitio_internet/cfd/4/cfdv40.xsd" Version="4.0" Folio="113" Fecha="2025-10-
29T19:13:02"
Sello="JHLqfzTi5yqto1VQ7DAE+/ScNqxi/nTfrj5PzwDEzNYmXJ+4qI1opsA45Ln0afmxVuLcFQ2M2e1Kc7QN9yAtdakCMY66kVshJ9D+npTGrTHF275DCLPFwgJWaxY1YyZij9BRrCQKiQD6sAIFl
FormaPago="28" NoCertificado="00001000000718215256"
Certificado="MIIGDDCCA/SgAwIBAgIUMDAwMDEwMDAwMDA3MTgyMTUyNTYwDQYJKoZIhvcNAQELBQAwggGVMUwMwYDVQQDChBQYBERUwU0VSVk1DSU8gREUgQUJRSUNJTB04gVFJQJ1Vl
SubTotal="232.76" Moneda="MXN" Total="270.00" TipoDeComprobante="I" Exportacion="01" MetodoPago="PUE" LugarExpedicion="63735">
  <cfdi:Emisor RegimenFiscal="612" Rfc="GOLU860401A56" Nombre="ULISES ALAIN GOMEZ LEDEZMA"/>
  <cfdi:Receptor Rfc="CEC921001SW6" Nombre="COLEGIO DE ESTUDIOS CIENTIFICOS Y TECNOLOGICOS DEL ESTADO DE TLAXCALA" DomicilioFiscalReceptor="90010"
RegimenFiscalReceptor="603" UsoCFDI="G03"/>
  <cfdi:Conceptos>
    <cfdi:Concepto ClaveProdServ="90101501" ClaveUnidad="E48" Cantidad="1.00" Unidad="SERVICIO" NoIdentificacion="001" Descripcion="CONSUMO"
ValorUnitario="232.76" Importe="232.76" ObjetoImp="02">
      <cfdi:Impuestos>
        <cfdi:Traslados>
          <cfdi:Traslado Base="232.76" Impuesto="002" TipoFactor="Tasa" TasaOCuota="0.160000" Importe="37.24"/>
        </cfdi:Traslados>
      </cfdi:Impuestos>
    </cfdi:Concepto>
  </cfdi:Conceptos>
  <cfdi:Impuestos TotalImpuestosTrasladados="37.24">
    <cfdi:Traslados>
      <cfdi:Traslado Impuesto="002" TipoFactor="Tasa" TasaOCuota="0.160000" Importe="37.24" Base="232.76"/>
    </cfdi:Traslados>
  </cfdi:Impuestos>
  <cfdi:Complemento>
    <tfd:TimbreFiscalDigital xmlns:tfd="http://www.sat.gob.mx/TimbreFiscalDigital" xmlns:xsi="http://www.w3.org/2001/XMLSchema-instance"
xsi:schemaLocation="http://www.sat.gob.mx/TimbreFiscalDigital
http://www.sat.gob.mx/sitio_internet/cfd/TimbreFiscalDigital/TimbreFiscalDigitalv11.xsd" Version="1.1" UUID="415D2DD8-8AF6-4049-B1EF-3EC9959E4632"
FechaTimbrado="2025-10-31T19:08:04" RfcProvCertif="MAS0810247C0"
SelloCFD="JHLqfzTi5yqto1VQ7DAE+/ScNqxi/nTfrj5PzwDEzNYmXJ+4qI1opsA45Ln0afmxVuLcFQ2M2e1Kc7QN9yAtdakCMY66kVshJ9D+npTGrTHF275DCLPFwgJWaxY1YyZij9BRrCQKiQ
NoCertificadoSAT="00001000000709182898"
SelloSAT="h00p15D4DAQK/sg+1rwoNrvVNYf+xgp7v0nMpbMYulye0eYLxhOmcDi0908y5nsEIZLyyfV1EmDG2KmTJUTHQ8ekQA2yOmkkRazUGhpg1GL6Ve1STRzMyMy+RPFEdoPrqgxftj5SCdx
  </cfdi:Complemento>
</cfdi:Comprobante>
```

COLEGIO DE ESTUDIOS CIENTÍFICOS Y TECNOLÓGICOS DEL ESTADO DE TLAXCALA
DIRECCIÓN DE VINCULACIÓN

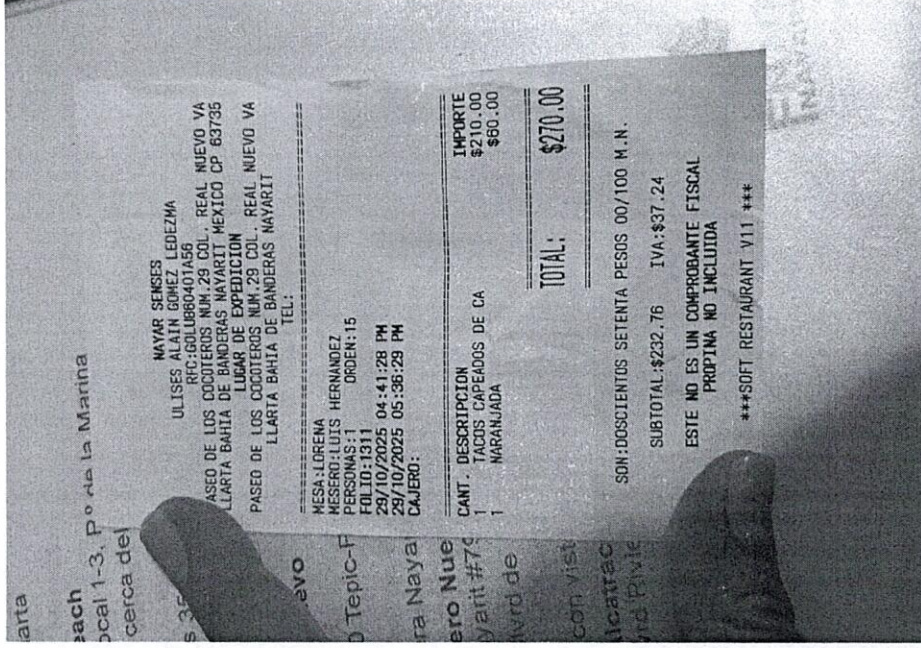



Educación
Secretaría de Educación Pública



TLAXCALA
UNA NUEVA HISTORIA
2021 - 2027



**CECYTE
EMSAD**
Tlaxcala

**COLEGIO DE ESTUDIOS CIENTÍFICOS Y TECNOLÓGICOS DEL ESTADO DE TLAXCALA
DIRECCIÓN DE VINCULACIÓN**



Comida 29/10/2025



Boulevard Revolución No 30, Tlaxcala de Xicohténcatl, Tlaxcala. Tel. 246 468 9200 www.cecylqx.edu.mx

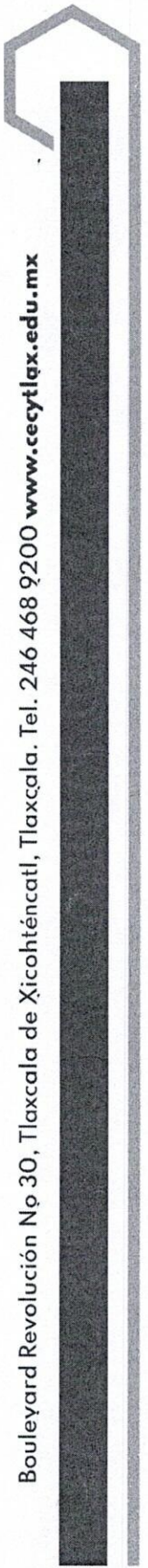

NAYAR SENSES

ULISES ALAIN GOMEZ LEDEZMA

RFC:GOLU860401A56

PASEO DE LOS COCOTEROS NUM.29 COL. REAL NUEVO VA
LLARTA BAHIA DE BANDERAS NAYARIT MEXICO CP 63735

LUGAR DE EXPEDICION

PASEO DE LOS COCOTEROS NUM.29 COL. REAL NUEVO VA
LLARTA BAHIA DE BANDERAS NAYARIT

TEL:

MESA: LORENA

MESERO: LUIS HERNANDEZ

PERSONAS: 1 ORDEN: 15

FOLIO: 1311

29/10/2025 04:41:28 PM

29/10/2025 05:36:29 PM

CAJERO:

| CANT. | DESCRIPCION | IMPORTE |
|-------|----------------------|----------|
| 1 | TACOS CAPEADOS DE CA | \$210.00 |
| 1 | NARANJADA | \$60.00 |

TOTAL: \$270.00

SON: DOSCIENTOS SETENTA PESOS 00/100 M.N.

SUBTOTAL: \$232.76 IVA: \$37.24

ESTE NO ES UN COMPROBANTE FISCAL
PROPINA NO INCLUIDA

***SOFT RESTAURANT V11 ***



Emisor:
LIBERTAD SANTANA HERNANDEZ
SAHL9301081N3
JAVIER MINA 368 2 Guadalupe Victoria, CP: 48317, Puerto
Vallarta, JALISCO, México
Lugar de Expedición: 48317 JALISCO
Régimen Fiscal: 612 - Personas Físicas con Actividades
Empresariales y Profesionales
Tel: 3221056340
Efecto del comprobante: I - Ingreso

Receptor:
COLEGIO DE ESTUDIOS CIENTIFICOS Y
TECNOLOGICOS DEL ESTADO DE
TLAXCALA
CEC921001SW6

Código postal: 90010
Uso del CFDI: G03 - Gastos en general
Regimen Fiscal: 603 - Personas Morales con
Fines no Lucrativos

Folio Fiscal:
eea926eb-9c9e-4d88-96ee-b524fbcc1a9a

Fecha / Hora de Emisión:
31/10/2025 - 12:53:46

No. de Certificado Digital:
00001000000518262889

Exportación:
01 - No aplica

| Producto | Cantidad | Unidad | Concepto(s) | Precio U | Importe |
|------------------|----------|--------------------------------|---|----------|----------|
| 90101501 | 1 | E48 - Unidad de servicio | Consumo de alimentos 02 - Con objeto de impuesto Traslados: IVA: 002, Base: \$310.34, Tasa: 0.160000, Importe: \$49.65 | \$310.34 | \$310.34 |
| Subtotal: | | | | | \$310.34 |
| IVA 16%: | | | | | \$49.65 |

Moneda: MXN -
Peso Mexicano

TRESCIENTOS CINCUENTA Y NUEVE PESOS 99/100 MXN Total: \$359.99

Forma de Pago:
28 - Tarjeta de débito

Método de Pago:
PUE - Pago en una sola
exhibición



Cadena Original del complemento de Certificación Digital del SAT
[|1.|]eea926eb-9c9e-4d88-96ee-b524fbcc1a9a|2025-10-31T12:59:00|LSO1306189R5|k14dyF3wfvLZBvovVzJ5v4iy/hNpzfk20SMCjdFIRia7XqXfj+Dvx5Fgq5HzkWXeNuc9L
lWhGz/aHhgOefRsMvxhDKVIEbF3NAe6QLK5eJzFBBAIq3qax8ret+IadWYT2aXCH8/ymUeMtwldLv3eaJKDQOJGUUFkXgFveThZycY14Asl84KvZvDUptvRMIQvBWE
xSVx8GBmw4pWoOCMHnuqpPAVWRJsj0LxldDWEIRI+Sg8ob+IWerwF3+8ztgTGwq8b8o53c/z6G8oiL9e9lsCXpO/2On5qFpf7d0Dpy/ZFJjvz7e0kHXIRidIzCjViK
MOFbWudAZsKnSuhFw==|00001000000509846663|]

Sello Digital del CFDI

k14dyF3wfvLZBvovVzJ5v4iy/hNpzfk20SMCjdFIRia7XqXfj+Dvx5Fgq5HzkWXeNuc9LlWhGz/aHhgOefRsMvxhDKVIEbF3NAe6QLK5eJzFBBAIq3qax8ret+IadWYT2aX
CH8/ymUeMtwldLv3eaJKDQOJGUUFkXgFveThZycY14Asl84KvZvDUptvRMIQvBWE xSVx8GBmw4pWoOCMHnuqpPAVWRJsj0LxldDWEIRI+Sg8ob+IWerwF3+
8ztgTGwq8b8o53c/z6G8oiL9e9lsCXpO/2On5qFpf7d0Dpy/ZFJjvz7e0kHXIRidIzCjViKMOFbWudAZsKnSuhFw==

Sello Digital del SAT

O45Zq4Nz6zD7D+2v4byW7sA2ZIA4tIfGkBlJzIa2OfRtkPP6K3aZwjMpCw4eHE2srBDBtVJjy6di5xb9XXg9rO3T8Lu8oRwHqVbXhVFPuLCPHEG6vPBIMeT1Cc+
UC9r/9JqkP8ImQB1WvO+IPZ8rRB6io9pC8B++cKbHIN7bUSX/Jxqw70oGOPhCciMd9sx+UaLa3iy+*CDBTbEbp/LSs7HihN9W/upVBxWcbH1QHhX/mBpp9PEe8z6Ht
BlwJOAg5+mDsyTKmklZbMw+dtNjJ627CjecXRPDUuhxbrBetakXca8hnbmmfWQIt8kO4wFLg3KBY5FkrA0roqQ==

Fecha / Hora de Certificación:
1/11/2025 - 12:59:00

Número de Serie Certificado del SAT:
00001000000509846663

RFC del PAC:
LSO1306189R5

This XML file does not appear to have any style information associated with it. The document tree is shown below.

```
<cfdi:Comprobante xmlns:xsi="http://www.w3.org/2001/XMLSchema-instance" xmlns:cfdi="http://www.sat.gob.mx/cfd/4" Version="4.0" Serie="C" Folio="361"
Fecha="2025-10-31T12:53:46"
Sello="k14dyF3wfvLZBlvoyVzJ5v4iy/hNpzfK20SMCjdf1Ria7XqXfj1+DvxSFgq5HzkWXeNuc9LIWhGz/aHhgOefRsmVxhDkVIEbF3NAe6QLK5eJzFBBA1q3qax8ret+iAdwYT2aXCH8/ymUeMtw1c
FormaPago="28" NoCertificado="00001000000518262889"
Certificado="MIIF6TCCA9GgAwIBAgIUMDAwMDEwMDAwMDA1MTgyNjI4ODkwDQYJKoZIhvcNAQELBQAwggGEMSAwHgYDVQDDbDBVVRPUK1EQUQgQ0VSVE1GSUNBRE9SQTEUMCWA1UECgwLU0VSvk1c
SubTotal="310.34" Moneda="MXN" Total="359.99" TipoDeComprobante="I" MetodoPago="PUE" Exportacion="01" LugarExpedicion="48317"
xsi:schemaLocation="http://www.sat.gob.mx/cfd/4 http://www.sat.gob.mx/sitio_internet/cfd/4/cfdv40.xsd">
  <cfdi:Emisor Rfc="SAHL9301081N3" Nombre="LIBERTAD SANTANA HERNANDEZ" RegimenFiscal="612"/>
  <cfdi:Receptor Rfc="CEC921001SW6" Nombre="COLEGIO DE ESTUDIOS CIENTIFICOS Y TECNOLOGICOS DEL ESTADO DE TLAXCALA" DomicilioFiscalReceptor="90010"
RegimenFiscalReceptor="603" UsoCFDI="G03"/>
  <cfdi:Conceptos>
    <cfdi:Concepto ClaveProdServ="90101501" Cantidad="1" ClaveUnidad="E48" Unidad="Unidad de servicio" Descripcion="Consumo de alimentos"
ValorUnitario="310.344827" Importe="310.34" ObjetoImp="02">
      <cfdi:Impuestos>
        <cfdi:Traslados>
          <cfdi:Traslado Base="310.34" Impuesto="002" TipoFactor="Tasa" TasaOCuota="0.160000" Importe="49.65"/>
        </cfdi:Traslados>
      </cfdi:Impuestos>
    </cfdi:Concepto>
  </cfdi:Conceptos>
  <cfdi:Impuestos TotalImpuestosTrasladados="49.65">
    <cfdi:Traslados>
      <cfdi:Traslado Base="310.34" Impuesto="002" TipoFactor="Tasa" TasaOCuota="0.160000" Importe="49.65"/>
    </cfdi:Traslados>
  </cfdi:Impuestos>
  <cfdi:Complemento>
    <tfd:TimbreFiscalDigital xmlns:tfd="http://www.sat.gob.mx/TimbreFiscalDigital" xmlns:xsi="http://www.w3.org/2001/XMLSchema-instance"
xsi:schemaLocation="http://www.sat.gob.mx/TimbreFiscalDigital
http://www.sat.gob.mx/sitio_internet/cfd/TimbreFiscalDigital/TimbreFiscalDigitalv11.xsd" Version="1.1" UUID="eea926eb-9c9e-4d88-96ee-b524fbcc1a9a"
FechaTimbrado="2025-11-01T12:59:00" RfcProvCertif="LS01306189R5"
SelloCFD="k14dyF3wfvLZBlvoyVzJ5v4iy/hNpzfK20SMCjdf1Ria7XqXfj1+DvxSFgq5HzkWXeNuc9LIWhGz/aHhgOefRsmVxhDkVIEbF3NAe6QLK5eJzFBBA1q3qax8ret+iAdwYT2aXCH8/ym
NoCertificadoSAT="00001000000509846663"
SelloSAT="045Zq4Nz6zD7D+2v4byW7sA2ZIA4t1fGk8lJJzIa20fFrTkPP6K3aZwjMpCw4HE2srBDBtYjy6di5xb9XXg9r03T8GLu8oRwHqVbXhVFPu1LGPHEG6vP81MeT1Cc+UC9r/9JqkP
  </cfdi:Complemento>
</cfdi:Comprobante>
```



Educación
Secretaría de Educación Pública



TLAXCALA
UNA NUEVA HISTORIA
2021 - 2027



**CECYTE
EMSAD**
Tlaxcala

COLEGIO DE ESTUDIOS CIENTÍFICOS Y TECNOLÓGICOS DEL ESTADO DE TLAXCALA
DIRECCIÓN DE VINCULACIÓN



Boulevard Revolución No 30, Tlaxcala de Xicohténcatl, Tlaxcala. Tel. 246 468 9200 www.cecytlax.edu.mx

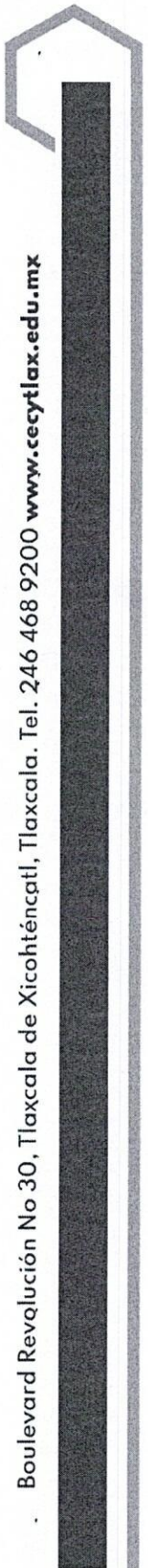

LA TIA NAÑA
LIBERTAD SANTANA HERNANDEZ
RFC:SAHL9301081N3
JAVIER MINA NO. 368 INT 2 COL. GUADALUP
E VICTORIA PUERTO VALLARTA JALISCO MEXI
CO CP 48317
SUCURSAL:HONDURAS 215 COL. 5 DE DICIEMBRE
PUERTO
VALLARTA JALISCO

=====

MESA:1AZUL MESERO:EDUARDO COLON
FOLIO:47568
31/10/2025 06:33:16 PM
PERSONAS:1 ORDEN:28
=====

| CANT. | DESCRIPCION | IMPORTE |
|-------|--------------------|----------|
| 1 | NARANJADA VASO | \$60.00 |
| 1 | CAMARONES AL GUSTO | \$300.00 |
| | SUBTOTAL: | \$360.00 |
| | TOTAL: | \$360.00 |

SON:TRESCIENTOS SESENTA PESOS 00/100 M.N.

ESTE NO ES UN COMPROBANTE FISCAL, PARA SOL
ICITAR FACTURA ENVIE COMPROBANTE DE PAGO Y
DATOS FISCALES AL WHATSAPP 322 305 8590
GRACIAS POR SU PREFERENCIA

***SOFT RESTAURANT V11 ***

LA TIA NAÑA

LIBERTAD SANTANA HERNANDEZ

RFC:SAHL9301081N3

JAVIER MINA NO. 368 INT 2 COL. GUADALUP
E VICTORIA PUERTO VALLARTA JALISCO MEXI
CO CP 48317

SUCURSAL:HONDURAS 215 COL. 5 DE DICIEMBRE
PUERTO
VALLARTA JALISCO

MESA:1AZUL

MESERO:EDUARDO COLON

FOLIO:47568

31/10/2025 06:33:16 PM

PERSONAS:1

ORDEN:26

| CANT. | DESCRIPCION | IMPORTE |
|-------|--------------------|----------|
| 1 | NARANJADA VASO | \$60.00 |
| 1 | CAMARONES AL GUSTO | \$300.00 |
| | SUBTOTAL: | \$360.00 |

TOTAL: \$360.00

SON:TRESCIENTOS SESENTA PESOS 00/100 M.N.

ESTE NO ES UN COMPROBANTE FISCAL, PARA SOL
ICITAR FACTURA ENVIE COMPROBANTE DE PAGO Y
DATOS FISCALES AL WHATSAPP 322 305 8590
GRACIAS POR SU PREFERENCIA

***SOFT RESTAURANT V11 ***

FACTURA ELECTRONICA CFDI 4.0

Emisor

Nombre: PUBLICIDAD Y PROMOCIONES MAZZJUID: aea8a251-bcc6-4af1-9a93-c5d385e4a0f5

RFC Emisor: PPM070108K42

Fecha: 2025-11-02T09:35:47

No. de Certificado: 00001000000511575387

Tipo de Comprobante: I Ingreso

Folio Interno: D-30237

Lugar de Expedición: 50454

Régimen Fiscal: 601 General de Ley Personas Morales

Receptor

Nombre: COLEGIO DE ESTUDIOS CIENTIFICOS Y TECNOLOGICOS DEL ESTADO DE TLAXCALA RFC receptor: CEC921001SW6

Regimen: 601 General de Ley Personas Morales

CP receptor: 90010

USO CFDI: G03 Gastos en general.

Conceptos

| ClaveProdServ | Cant | Unidad de medida | Descripción | Valor Unitario | Importe |
|---------------|------|------------------------|--|----------------|---------|
| 90101500 | 1 | E48 Unidad de servicio | Consumo del día Sábado 1 de Noviembre de 2025 (Cheque: 120953) | | |
| \$293.10 | | \$293.10 | | | |

Subtotal: \$293.10

IVA: \$46.90

Moneda: MXN

Total: \$340.00

Trescientos Cuarenta Pesos 00/100 MN

Método de Pago: PUE Pago en una sola exhibición Forma de Pago: 28 Tarjeta de Débito

Sello: IXFGPEDZjqmzkccCgba79IMDz

+7x7/q5msERgpQ/71SolznHBNhF8VWF0dLUgu2HUrgsyNq8JhhCxp1S1Tr8h4/0uUpqlms/twJkj75/b1GV1ReQJk1G9DKBZIJqXogABkRP33b7GAwbC1an/sONQ2AKk3eJ3B9Q+B/6tkO5X+AaUJ3WS+5dvqGMr5GlsI2LZXWMA7Wsn0UeoKPHi2GGrb3939WVWHzw2XEO7SR7C1r

Sello SAT: RbFLpl8yEaRhCYE/Uug4SJOKKjuB9ziUCm1fIozulkCtVXMIr0nWdCx5mUTcPp0ib5nZ5sLJ0722Xlic1uXt0+qde7ySX77ZFIVHrnvSJUL1jJir7zLkht39eZzEUOqYLq69yDr8M49GWW7w1t6mvoLQbJAcDCAIP7Fool3aqbQVlbzJblOjFODWYeQhYc/X7Gpfx+BuPqmSU1aLsvmAnHHOLydzhdhOKozwVLosyPbFdZO8IRY957nIR7gyzM3s+DxuuRvViYekfeHrwzgnKHMZNRu5rvzmJMCj39Zgy+ZxTzFHJ3fe3zoKyFnb5lrm+KF5THyMf8ysWRvEW9qKw==

No. Certificado SAT: 00001000000509846663

Fecha Timbrado: 2025-11-02T09:35:48

RFC Prov. Certif.: LSO1306189R5



Cadena original del complemento de certificación digital del SAT:

II1.1laea8a251-bcc6-4af1-9a93-c5d385e4a0f5I2025-11-02T09:35:48LSO1306189R5IIIXFGPEDZjqmzkccCgba79IMDz+7x7/q5msERgpQ/71SolznHBNhF8VWF0dLUgu2HUrgsyNq8JhhCxp1S1Tr8h4/0uUpqlms/twJkj75/b1GV1ReQJk1G9DKBZIJqXogABkRP33b7GAwbC1an/sONQ2AKk3eJ3B9Q+B/6tkO5X+AaUJ3WS+5dvqGMr5GlsI2LZXWMA7Wsn0UeoKPHi2GGrb3939WVWHzw2XEO7SR7C1r/C7YR1rxRsD9EEBN+iKqFMvqj88kimazg8F7HYiabO3X5Wn2xfYxe271ki8Y+j7yDnl7HqA4OTFrQjmysRFFqbNZNBN5H1Z0yx2/muqOoOA==I00001000000509846663II

This XML file does not appear to have any style information associated with it. The document tree is shown below.

```
<cfdi:Comprobante xmlns:cfdi="http://www.sat.gob.mx/cfd/4" xmlns:xsi="http://www.w3.org/2001/XMLSchema-instance"
xsi:schemaLocation="http://www.sat.gob.mx/cfd/4 http://www.sat.gob.mx/sitio_internet/cfd/4/cfdv40.xsd" Version="4.0" Serie="D" Folio="30237"
Fecha="2025-11-02T09:35:47"
Sello="1XFGPEDZjqmzkcCgba79IMDz+7x7/q5msERgpQ/71SoIznHBnHf8VWF0dLugu2HUrsgyNq8JhhCxp1S1Tr8h4/0uUpqlms/twJkj75/b1GV1ReQJk1G9DKBZ1JqXogABkRP33b7GawC1an/s
NoCertificado="00001000000511575387"
Certificado="MIIGPjCCBCagAwIBAgIUMDAwMDEwMDAwMDA1MTE1NzUzODc0QWYjKoZiHvcNAQELBQAwggGEMSAwHgYDVQDDbDBVVRPUk1EUQgQ0VSVSElG5UNBRE9SQTEuMCwGA1UECgw1U0VSVkIi
SubTotal="293.10" Moneda="MXN" Total="340.00" TipoDeComprobante="I" MetodoPago="PUE" FormaPago="28" Exportacion="01" LugarExpedicion="50454">
  <cfdi:Emisor Rfc="PPM070108K42" Nombre="PUBLICIDAD Y PROMOCIONES MAZZ" RegimenFiscal="601"/>
  <cfdi:Receptor Rfc="CEC921001SW6" Nombre="COLEGIO DE ESTUDIOS CIENTIFICOS Y TECNOLOGICOS DEL ESTADO DE TLAXCALA" RegimenFiscalReceptor="601"
DomicilioFiscalReceptor="90010" UsoCFDI="G03"/>
  <cfdi:Conceptos>
    <cfdi:Concepto ClaveProdServ="90101500" Cantidad="1" ClaveUnidad="E48" Descripcion="Consumo del día Sábado 1 de Noviembre de 2025 (Cheque: 120953)"
ValorUnitario="293.10" Moneda="MXN" Total="293.10" ObjetoImp="02">
      <cfdi:Impuestos>
        <cfdi:Traslados>
          <cfdi:Traslado Base="293.10" Impuesto="002" TipoFactor="Tasa" TasaCuota="0.160000" ImpORTE="46.90"/>
        </cfdi:Traslados>
      </cfdi:Impuestos>
    </cfdi:Concepto>
  </cfdi:Conceptos>
  <cfdi:Impuestos TotalImpuestosTrasladados="46.90">
    <cfdi:Traslados>
      <cfdi:Traslado Impuesto="002" TipoFactor="Tasa" TasaCuota="0.160000" Base="293.10" ImpORTE="46.90"/>
    </cfdi:Traslados>
  </cfdi:Impuestos>
  <cfdi:Complemento>
    <cfdi:TimbreFiscalDigital xmlns:afd="http://www.sat.gob.mx/TimbreFiscalDigital" xmlns:xsi="http://www.w3.org/2001/XMLSchema-instance"
xsi:schemaLocation="http://www.sat.gob.mx/TimbreFiscalDigital
http://www.sat.gob.mx/sitio_internet/cfd/TimbreFiscalDigital/TimbreFiscalDigitalv11.xsd" Version="1.1" UUID="aea8a251-bcc6-4af1-9a93-c5d385e4a0f5"
FechaTimbrado="2025-11-02T09:35:48" RfcProvCertif="LS01306189R5"
SelloCFD="1XFGPEDZjqmzkcCgba79IMDz+7x7/q5msERgpQ/71SoIznHBnHf8VWF0dLugu2HUrsgyNq8JhhCxp1S1Tr8h4/0uUpqlms/twJkj75/b1GV1ReQJk1G9DKBZ1JqXogABkRP33b7Gaw
NoCertificadoSAT="00001000000509846663"
SelloSAT="RbFLp18YeArHCYE/Uug4SJOJKjuB9ziUCm1fIozulKcTVXMIr0ndCxmUTCpP0ib5nZ5sLJ0722Xlic1uXt0+qde7ySX77ZFIVHrnXvSjUL1jJir7zLkht39eZzEU0qYLq69yDr8M4
</cfdi:Complemento>
  <cfdi:Addenda xmlns:ic="http://www.infocaja.com.mx/FacturaElectronica/Data" xsi:schemaLocation="http://www.infocaja.com.mx/FacturaElectronica/Data
http://www.infocaja.com.mx/FacturaElectronica/Data/DocumentoInfocaja.xsd">
    <ic:FacturaInfocaja>
      <ic:LoQueSea CadenaOriginal="||1.1|aea8a251-bcc6-4af1-9a93-c5d385e4a0f5|2025-11-
02T09:35:48|LS01306189R5|1XFGPEDZjqmzkcCgba79IMDz+7x7/q5msERgpQ/71SoIznHBnHf8VWF0dLugu2HUrsgyNq8JhhCxp1S1Tr8h4/0uUpqlms/twJkj75/b1GV1ReQJk1G9DKBZ1
Imagen="iV8ORw0KGG0AAAANSUHEUgAAAJIAAACSCAYAAACue500AAAAAXNSR0IARs4c6QAAAARQU1BAACXjwv8YQUAAAAJcEhZCwAADsMAAA7DacdvqGQAAAXpSURBVHhe7ZLRquU6DEPPP//
</ic:FacturaInfocaja>
    </cfdi:Addenda>
  </cfdi:Comprobante>
```

GRAN BUFFET

Fecha del día : 01/11/2025

01/11/2025 03:37:26p. m.

Folio No. : 120953

Mesa AC110 Pax 1

Mesero: 66

NAVAREYES VANESSA

Monto

1 BUFFET COMIDA \$340.00

13:00-18:00 hrs

Sub Total \$293.10

IVA INCLUIDO

\$46.90

Total

\$340.00

M.N.
trescientos cuarenta pesos 00 / 100

Vigencia para facturar solo del 1 al

31 del mes en curso

Carretera Guadajajara-Atzacomulco
km. 129 Tepetongo, Contepéc Mich.
PPM070108K42

Para facturar su consumo, por
favor lea este código QR



Para facturar, ingrese la clave
siguiente en
facturacion.inforest.com.mx

24861500100898953



Educación
Secretaría de Educación Pública



TLAXCALA
UNA NUEVA HISTORIA
2021 - 2027



**CECYTE
EMSAD**
Tlaxcala

COLEGIO DE ESTUDIOS CIENTÍFICOS Y TECNOLÓGICOS DEL ESTADO DE TLAXCALA
DIRECCIÓN DE VINCULACIÓN



Boulevard Revolución No 30, Tlaxcala de Xicohtécatl, Tlaxcala. Tel. 246 468 9200 www.cecytlax.edu.mx

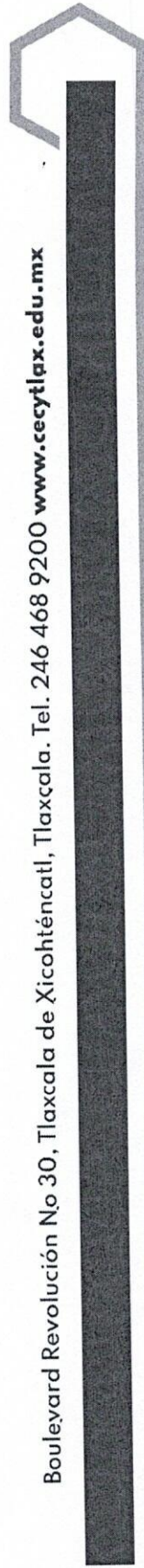

GRAN BUFFET

Fecha del día : 01/11/2025

01/11/2025

03:37:26p. m.

Folio No. : 120953

Mesa **AC110**

Pax: **1**

Mesero: 66

VANESSA

NAVA REYES

#

Monto

| | | |
|---|----------------------------------|-----------------|
| 1 | BUFFET COMIDA 13:00-18:00 hrs | \$340.00 |
| | Sub Total | \$293.10 |
| | IVA INCLUIDO | \$46.90 |
| | Total | \$340.00 |

trescientos cuarenta pesos 00 / 100
M.N.

**Vigencia para facturar solo del 1 al
31 del mes en curso**

Carretera Guadalajara-Atzacomulco
km. 129 Tepetongo, Contepec Mich.
PPM070108K42

Para facturar su consumo, por
favor lea este código QR



Para facturar, ingrese la clave
siguiente en
facturacion.inforest.com.mx

24861500100898953



VENTA CON PROPINA CONTACTLESS

REST EL GRAN BUFFET

CARR GUADALAJAR ATLAS KM129 SN

CONTEPEC MICH

8649859

01/NOV/2025 15:37:00

NUMERO DE TARJETA/CTA

*****3050

APROBADA 070764

2DEBITO /MASTERCARD /SANTANDER

TURNO:1 CAJA:1

ARQC : *****6B45

AID : A0000000041010

-C-O-P-I-A-

CONSUMO \$340.00

PROPINA \$0.00

TOTAL \$340.00

OPER. 543

REF. 731468283822

MESERO 001

NUM. SEC. 001113543

AUTORIZADO SIN FIRMA

ME OBLIGO EN LOS TERMINOS DADOS

AL REVERSO DE ESTE PAGARE

Ver. BNT27

NSD WIFI-CL-CD

#TuBancoTuTiempo



COLEGIO DE ESTUDIOS CIENTÍFICOS Y TECNOLÓGICOS DEL ESTADO DE TLAXCALA
DIRECCIÓN DE VINCULACIÓN
INFORME DETALLADO
DE LAS ACTIVIDADES REALIZADAS

Festival Nacional de Arte y Cultura 2025 Nayarit

En cumplimiento de las actividades encomendadas relacionadas con la participación de la delegación del Colegio de Estudios Científicos y Tecnológicos del estado de Tlaxcala en el Festival Nacional de Arte y Cultura de los CECyTes 2025 se presenta el siguiente informe de acciones realizadas:

Coordinación de la Participación de los estudiantes, se verificó la integración completa de la delegación, incluyendo número de participantes, responsable por categoría.

Registro y apoyo a los estudiantes para su participación, se proporciono acompañamiento para la resolución de incidencias durante el registro y se atendieron necesidades específicas, tales como requerimiento de utilería, vestuario y necesidad de movilidad, asegurando que contaran con todo lo necesario para su presentación.

Verificación de espacios y horarios de participación.

La delegación de Tlaxcala cumplió con cada una de sus participaciones dentro del calendario oficial del festival.

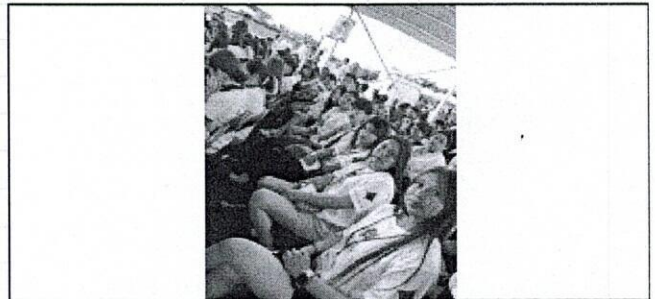

COMISIONADO

Mtra. Lorena Anel Barba Salas





Educación
Secretaría de Educación Pública



Nayarit
NUESTRA LEALTAD Y COMPROMISO



CÉDULA DE ASESORES



Datos Personales

NOMBRE: Lorena Anel
APELLIDO PATERNO: Barba
APELLIDO MATERNO: Salas
DISCIPLINA: Encargado de Delegación
SEXO: Femenino
TELEFONO: 2462325595
CORREO: barbalorena1@gmail.com

Información Médica

SEGURO MEDICO: IMSS
NSS: 02258955117
TIPO DE SANGRE: O +
ALERGIAS: PENICILINA

**COLEGIO DE ESTUDIOS CIENTÍFICOS Y TECNOLÓGICOS DEL ESTADO DE TLAXCALA
DIRECCIÓN DE VINCULACIÓN**

FESTIVAL NACIONAL ARTE Y CULTURA 2025

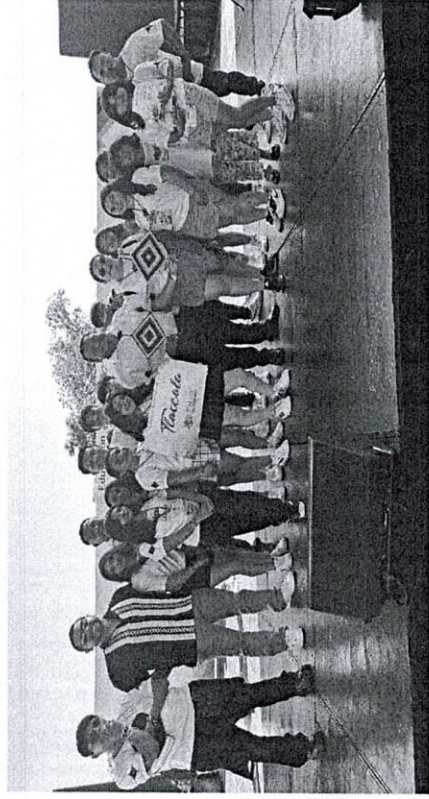



Educación
Secretaría de Educación Pública



TLAXCALA
UNA NUEVA HISTORIA
2021 - 2027



**CECYTE
EMSAD**
TLAXCALA

COLEGIO DE ESTUDIOS CIENTÍFICOS Y TECNOLÓGICOS DEL ESTADO DE TLAXCALA
DIRECCIÓN DE VINCULACIÓN

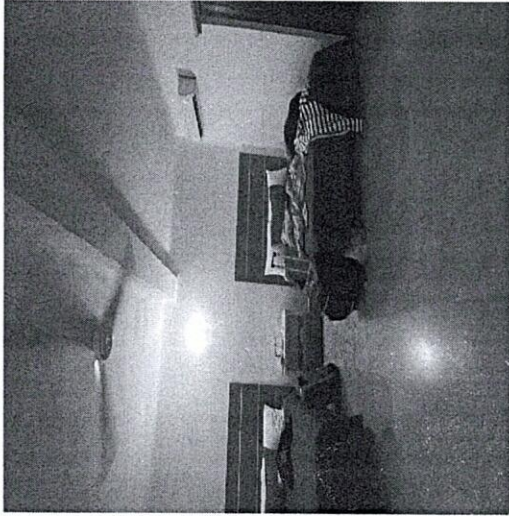

Boulevard Revolución No 30, Tlaxcala de Xicohténcatl, Tlaxcala. Tel. 246 468 9200 www.cecylax.edu.mx



ESTADOS UNIDOS MEXICANOS

CONSTANCIA DE LA CLAVE ÚNICA DE REGISTRO DE POBLACIÓN



Soy México

Clave:

BASL890205MPLRLR05

Nombre

LORENA ANEL BARBA SALAS



Entidad de registro: **TLAXCALA**



GOBIERNO DE
MÉXICO

GOBERNACIÓN

RENAPO
DIRECCIÓN NACIONAL DE REGISTRO
NACIONAL DE POBLACIÓN E IDENTIDAD



129016198900043

CURP Certificada: verificada con el Registro Civil

LORENA ANEL BARBA SALAS

PRESENTE

Ciudad de México, a 11 de noviembre de 2025

El derecho a la identidad está consagrado en nuestra Constitución. En la Secretaría de Gobernación trabajamos todos los días para garantizar que las y los mexicanos gocen de este derecho plenamente; y de esta forma puedan acceder de manera más sencilla a trámites y servicios.

Nuestro objetivo es que el uso y adopción de la Clave Única de Registro de Población (CURP) permita a la población tener una sola llave de acceso a servicios gubernamentales, ser atendida rápidamente y poder realizar trámites desde cualquier computadora con acceso a internet dentro o fuera del país.

Nuestro compromiso es que la identidad de cada persona esté protegida y segura, por ello contamos con los máximos estándares para la protección de los datos personales. En este marco, es importante que verifiques que la información contenida en la constancia anexa sea correcta para contribuir a la construcción de un registro fiel y confiable de la identidad de la población.

Agradezco tu participación.

ROSA ICELA RODRÍGUEZ VELÁZQUEZ

SECRETARIA DE GOBERNACIÓN



Estamos a sus órdenes para cualquier aclaración o duda sobre la conformación de su clave en TELCURP, marcando el 800 911 11 11

La impresión de la constancia CURP en papel bond, a color o blanco y negro, es válida y debe ser aceptada para realizar todo trámite.

TRÁMITE GRATUITO

Los datos personales recabados, incorporados y tratados en la "Base de Datos Nacional de la Clave Única de Registro de Población" son utilizados para la asignación y gestión de la Clave Única de Registro de Población, en cumplimiento a las funciones y atribuciones de la Dirección General del Registro Nacional de Población e Identidad (RENAPO) de la Secretaría de Gobernación. La persona titular de los datos personales podrá ejercer sus derechos ARCOP a través

Instituto Mexicano del Seguro Social

Asignación de Número de Seguridad Social

| | |
|-----------------------|--------------------------------|
| Homoclave del trámite | Folio |
| IMSS-02-008 | 17491649317231417567599 |
| Homoclave del formato | Fecha de solicitud del trámite |
| FF-IMSS-013 | 05 / 06 / 2025 DD MM AAAA |

El Instituto Mexicano del Seguro Social hace constar que se asignó el siguiente:

| | |
|-----------------------------|--------------------|
| Número de Seguridad Social: | 02258955117 |
| CURP: | BASL890205MPLRLR05 |
| Nombre(s): | LORENA ANEL |
| Primer apellido: | BARBA |
| Segundo apellido: | SALAS |
| Sexo: | Mujer |
| Fecha de nacimiento: | 05/02/1989 |
| Lugar de nacimiento: | PUEBLA |

Este Número de Seguridad Social es único, permanente e intransferible y se asigna para el control del registro de los trabajadores o sujetos de aseguramiento y sus beneficiarios; las prestaciones en especie y en dinero se otorgarán cuando hayan cumplido con los requisitos previstos en la Ley del Seguro Social y sus Reglamentos; la individualización de los recursos en las Administradoras de Fondos para el Retiro (AFORE) y el Instituto del Fondo Nacional de la Vivienda de los Trabajadores (INFONAVIT) se efectuará durante el período en que se encuentre inscrito con un patrón.

El trabajador se registrará en la U.M.F. asignada, de acuerdo a su domicilio cuando un patrón lo inscriba en el Instituto.

-----Aviso de privacidad-----

Los datos personales recabados serán protegidos, tratados e incorporados en el sistema de datos personales denominado Catálogo Nacional de Asegurados (CANASE) con fundamento en los artículos 22 de la Ley del Seguro Social, 13 fracciones IV y V, 18,19,20 y 21 de la Ley Federal de Transparencia y Acceso a la Información Pública Gubernamental, cuya finalidad es proteger, contener, ordenar y clasificar los datos de los patrones y asegurados. El CANASE está registrado en el Listado de Sistemas de Datos Personales ante el Instituto Nacional de Transparencia, Acceso a la Información y Protección de Datos Personales (www.inai.org.mx); y será transmitido al INFONAVIT y a la CONSAR con la finalidad de que el asegurado haga valer su derecho de ejercicio de vivienda y disposición del Seguro de Retiro, además de otras prestaciones previstas en la Ley. La Unidad Administrativa responsable del Sistema de Datos Personales, es la Dirección de Incorporación y Recaudación en coordinación con la Dirección de Innovación y Desarrollo Tecnológico, ambas dependientes del IMSS; en su caso el interesado podrá ejercer los derechos de acceso y corrección en la Subdelegación de control que corresponde al domicilio del patrón o del asegurado. Lo anterior se informa en cumplimiento del decimoséptimo de los Lineamientos de Protección de Datos Personales, publicados en el Diario Oficial de la Federación el 30 de septiembre de 2005.

-----Aviso Importante-----

Ahora que cuentas con tu número de seguridad social, no olvides acudir a la AFOR de tu preferencia a registrar tu cuenta individual donde se depositarán tus aportaciones de Ahorro para el Retiro. También puedes hacerlo vía electrónica en: www.consar.gob.mx en la sección "SAR en línea". Recuerda que es un dato que solicitará tu patrón o empresa al momento de contratarte.

Cadena original: ||Invocante:portalimssdigital|Tipo de trámite:Asignación de NSS|Fecha:05 de junio 2025, 17:08:27|Folio:17491649317231417567599|RFC:|Nombre o Razon Social:LORENA ANEL BARBA SALAS|Carp:BASL890205MPLRLR05|Número Registro Patronal:|Número de Seguridad Social:02258955117.||

Sello Digital: WohkHtKbk3aBde3TcZaRZkeCqn+PfXvSOi0719QHWRwps2/OL1vdO9EoGigrTL66z84x6p7eMM2lx0ZvpHWzpqVNgY TLIPgP1wf3+d7NPmG4FGEyyTf3Wn2IHlj+3Db40jq9ZNhZ1Tj97DG4Yv8SQKSSfe3NaZ8XjLOWf0xaH33emdIQX2BIX

Secuencia Notarial: 44888f9f-c4a3-47c2-bd50-662ded9e387e

Número de Serie: 00000000000000000001



**COLEGIO DE ESTUDIOS CIENTÍFICOS Y TECNOLÓGICOS DEL ESTADO DE TLAXCALA
DIRECCIÓN DE VINCULACIÓN**

**INFORME DETALLADO
DE LAS ACTIVIDADES REALIZADAS**

Festival Nacional de Arte y Cultura 2025 Nayarit

En cumplimiento de las actividades encomendadas relacionadas con la participación de la delegación del Colegio de Estudios Científicos y Tecnológicos del estado de Tlaxcala en el Festival Nacional de Arte y Cultura de los CECyTes 2025 se presenta el siguiente informe de acciones realizadas:

Se fortaleció la imagen de Tlaxcala como entidad comprometida con el arte, la cultura y formación integral ganando un 3er lugar en la categoría de Poesía.

La delegación de Tlaxcala cumplió con cada una de sus participaciones dentro del calendario oficial del festival.

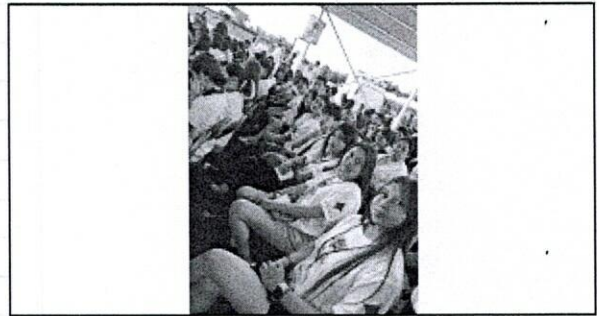

COMISIONADO

Mtra. Lorena Anel Barba Salas



COLEGIO DE ESTUDIOS CIENTÍFICOS Y TECNOLÓGICOS DEL ESTADO DE TLAXCALA
DIRECCIÓN DE VINCULACIÓN

✓ ¡Enviaste una transferencia!



Enviaste \$1,518.08 MXN por el concepto
Transferencia a CECYTE TLAXCALA.

CT

CECYTE TLAXCALA
BBVA MEXICO - CLABE **7373

| | |
|------------------------------|-------------------|
| Fecha y hora de la operación | 10/nov/25 - 16:26 |
| Cuenta origen | CTA **0645 |
| Banco | BBVA MEXICO |
| Estatus de la operación | En proceso |
| Ref. SuperMóvil | 4979672 |
| Tipo de operación | SPEI |
| RFC cliente Santander | BASL890205DK9 |



COLEGIO DE ESTUDIOS CIENTÍFICOS Y TECNOLÓGICOS DEL ESTADO DE TLAXCALA
DIRECCIÓN DE VINCULACIÓN

✓ ¡Enviaste una transferencia!



Enviaste \$445.00 MXN por el concepto **Transferencia**
a CECYTE TLAXCALA.

CT

CECYTE TLAXCALA
BBVA MEXICO - CLABE **7373

| | |
|------------------------------|-------------------|
| Fecha y hora de la operación | 20/nov/25 - 12:44 |
| Cuenta origen | CTA **0645 |
| Banco | BBVA MEXICO |
| Estatus de la operación | En proceso |
| Ref. SuperMóvil | 6311712 |
| Tipo de operación | SPEI |
| RFC cliente Santander | BASL890205DK9 |



✓ ¡Enviaste una transferencia!



Enviaste \$1.73 MXN por el concepto reintegro.

CT

CECYTE TLAXCALA
BBVA MEXICO - CLABE **7373

| | |
|------------------------------|-------------------|
| Fecha y hora de la operación | 01/dic/25 - 17:08 |
| Cuenta origen | CTA **0645 |
| Banco | BBVA MEXICO |
| Estatus de la operación | En proceso |
| Ref. SuperMóvil | 5451237 |
| Tipo de operación | SPEI |
| RFC cliente Santander | BASL890205DK9 |