

COLEGIO DE ESTUDIOS CIENTÍFICOS Y TECNOLÓGICOS DEL ESTADO DE TLAXCALA
Dirección General

Oficio Núm. D.G./CECyTE/400/2021

Asunto: Proyecto FAM 2021.

San Pablo Apetatitlán, Tlax., a 6 de mayo del 2021.

C.P. Martha Aguilar Torrentera

Directora de Planeación y Evaluación de la Secretaría de Planeación
y Finanzas del Gobierno del Estado de Tlaxcala
P r e s e n t e.

Por medio de la presente, reciba un cordial saludo y al mismo tiempo hago de su conocimiento que se cargó al sistema SIF, el anteproyecto del Fondo de Aportaciones Múltiples 2021 (Programático) del Colegio de Estudios Científicos y Tecnológicos del Estado de Tlaxcala, así mismo se hace entrega de forma impresa; la información contenida es la siguiente:

- Transformación Deseada
- Árbol de Problemas
- Mapa de Relaciones
- Matriz de Expectativas y Fuerzas
- Árbol de Objetivos
- Acciones
- Alternativas
- Ficha de indicador
- Riesgos
- Matriz de Indicadores de resultados
- Metas
- Variables
- Programa Operativo Anual



Sin otro asunto que tratar, agradezco anticipadamente la atención a la presente.

Atentamente

"Formando jóvenes exitosos con visión emprendedora"

Lic. Teodoro Muñoz Torres
Director General del CECyTE



C.c.p. Archivo
OTS/gyds

Dependencia o Entidad: COLEGIO DE ESTUDIOS CIENTÍFICOS Y TECNOLÓGICOS DEL ESTADO DE TLAXCALA

Diagnostico (Situación Actual)

En los planteles de educación media superior se están atendiendo a 57.1 miles de jóvenes, correspondiendo 40.7% a los bachilleratos tecnológicos (CECYTE, CBTIS y CETIS) y 59.3% al resto de las modalidades, incluida la educación profesional técnica. Por cada 100 egresados del bachillerato, 62.3 se inscriben en alguna institución de educación superior. (USET, 2017). La matrícula de educación superior es de 31.1 miles de alumnos, lo que representa una cobertura de 26%. En la medida en que se incremente el índice de absorción (proporción de estudiantes que ingresan al siguiente grado educativo, en relación con el total de alumnos que egresaron del último grado educativo inmediato anterior) y se reduzca la deserción en la educación media superior, se podrá avanzar en la cobertura. El Sistema Educativo Estatal presenta deficiencias y falta de infraestructura adecuada en los niveles media superior y superior ya que cada año se incrementa la matrícula en estos sectores.

Elaboró

C.P Doraliz Cuapio Muñoz
Directora Administrativa del CECyTE Tlaxcala

Transformación Deseada

El FAM Infraestructura Media Superior y Superior se aplicará para la creación de verdaderos ambientes de aprendizaje, aptos para desplegar procesos continuos de innovación educativa, los planteles requieren de espacios educativos dignos y con acceso a las nuevas tecnologías de la información y comunicación. Una mejor educación necesita de un fortalecimiento de la infraestructura, los servicios básicos y el equipamiento de las escuelas. Así mismo se implementará la calidad en los procesos de evaluación de los subsistemas para lograr un nivel de calidad de acuerdo a la normatividad federal, derivado de estas evaluaciones y/o auditorias se tienen que atender las observaciones derivadas de las mismas en material de infraestructura física por lo que es de suma importancia presentar debidamente integrada la Mir de FAM infraestructura educación media superior y superior.

Autorizó

Lic. Teodoro Muñoz Torres
Director General del CECyTE Tlaxcala

Los titulares de las dependencias y entidades o instituciones que reciban recursos estatales parcial o totalmente, serán directamente responsables de la formulación de sus proyectos.

Objetivo:	2.5 ACERCAMIENTO DE LA TECNOLOGÍA A LAS AULAS
Estrategia:	2.5.1 FORTALECER EL USO DE NUEVAS TECNOLOGÍAS EN EL PROCESO DE ENSEÑANZA - APRENDIZAJE Y EL DESARROLLO DE HABILIDADES EN EL USO DE TECNOLOGÍAS DE LA INFORMACIÓN Y LA COMUNICACIÓN DESDE LA EDUCACIÓN BÁSICA HASTA LA SUPERIOR
Proyecto:	FAM INFRAESTRUCTURA EDUCACION MEDIA SUPERIOR Y SUPERIOR
Dependencia o Entidad:	COLEGIO DE ESTUDIOS CIENTÍFICOS Y TECNOLÓGICOS DEL ESTADO DE TLAXCALA
Unidad Responsable:	INSTITUTO TLAXCALTECA DE LA INFRAESTRUCTURA FISICA EDUCATIVA

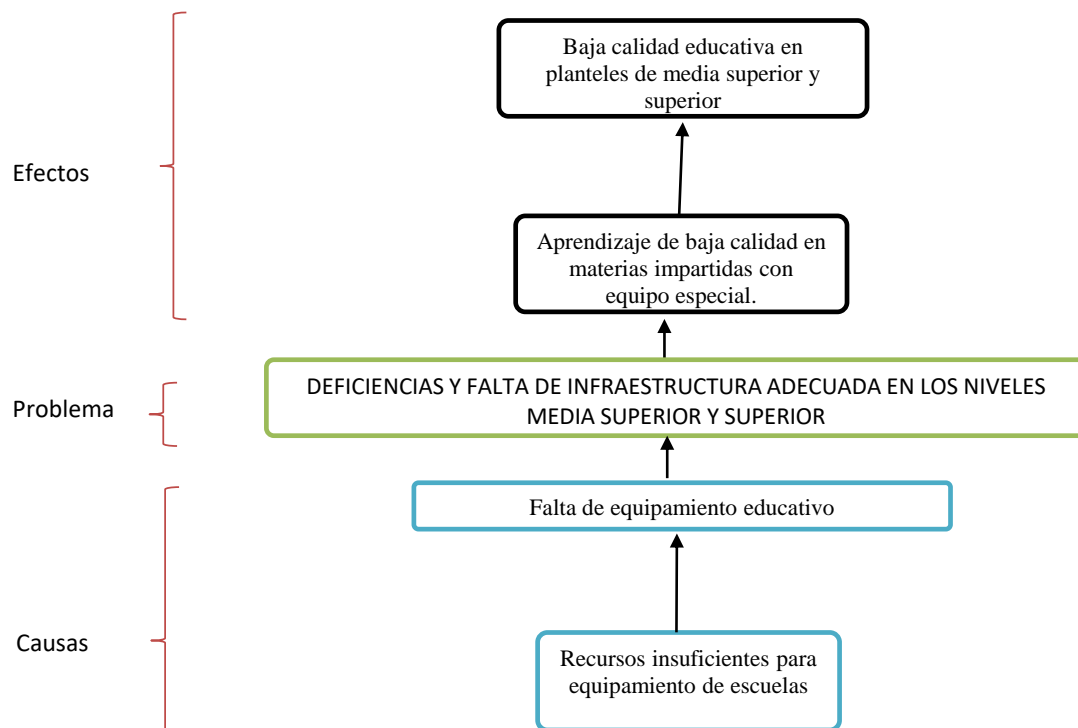

Elaboró

C.P. Doraliz Cuapio Muñoz
Directora Administrativa del CECyTE Tlaxcala

Responsable del Proyecto

C.P. Doraliz Cuapio Muñoz
Directora Administrativa del CECyTE Tlaxcala

Autorizó

Lic. Teodoro Muñoz Torres
Director General del CECyTE Tlaxcala

Los titulares de las dependencias y entidades o instituciones que reciban recursos estatales parcial o totalmente, serán directamente responsables de la formulación de sus proyectos.

Objetivo:	2.5 ACERCAMIENTO DE LA TECNOLOGÍA A LAS AULAS
Estrategia:	2.5.1 FORTALECER EL USO DE NUEVAS TECNOLOGÍAS EN EL PROCESO DE ENSEÑANZA - APRENDIZAJE Y EL DESARROLLO DE HABILIDADES EN EL USO DE TECNOLOGÍAS DE LA INFORMACIÓN Y LA COMUNICACIÓN DESDE LA EDUCACIÓN BÁSICA HASTA LA SUPERIOR
Proyecto:	FAM INFRAESTRUCTURA EDUCACION MEDIA SUPERIOR Y SUPERIOR
Dependencia o Entidad:	COLEGIO DE ESTUDIOS CIENTÍFICOS Y TECNOLÓGICOS DEL ESTADO DE TLAXCALA
Unidad Responsable:	INSTITUTO TLAXCALTECA DE LA INFRAESTRUCTURA FISICA EDUCATIVA

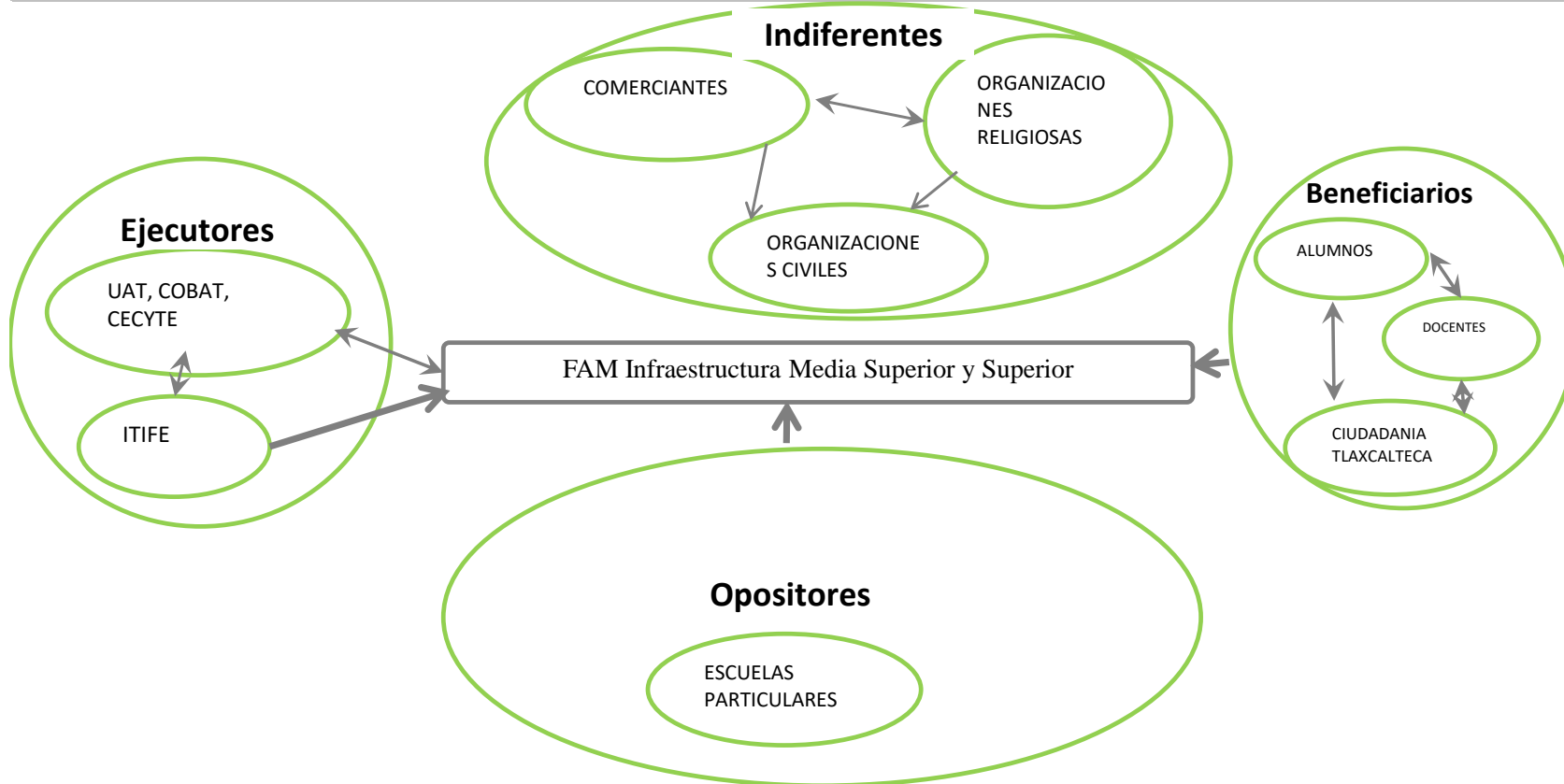

Elaboró

C.P. Doraliz Cuapio Muñoz
Directora Administrativa del CECyTE Tlaxcala

Responsable del Proyecto

C.P. Doraliz Cuapio Muñoz
Directora Administrativa del CECyTE Tlaxcala

Autorizó

Lic. Teodoro Muñoz Torres
Director General del CECyTE Tlaxcala

Los titulares de las dependencias y entidades o instituciones que reciban recursos estatales parcial o totalmente, serán directamente responsables de la formulación de sus proyectos.

Objetivo:	2.5 ACERCAMIENTO DE LA TECNOLOGÍA A LAS AULAS
Estrategia:	2.5.1 FORTALECER EL USO DE NUEVAS TECNOLOGÍAS EN EL PROCESO DE ENSEÑANZA - APRENDIZAJE Y EL DESARROLLO DE HABILIDADES EN EL USO DE TECNOLOGÍAS DE LA INFORMACIÓN Y LA COMUNICACIÓN DESDE LA EDUCACIÓN BÁSICA HASTA LA SUPERIOR
Proyecto:	FAM INFRAESTRUCTURA EDUCACION MEDIA SUPERIOR Y SUPERIOR
Dependencia o Entidad:	COLEGIO DE ESTUDIOS CIENTÍFICOS Y TECNOLÓGICOS DEL ESTADO DE TLAXCALA
Unidad Responsable:	INSTITUTO TLAXCALTECA DE LA INFRAESTRUCTURA FISICA EDUCATIVA

GRUPO	INTERES O EXPECTATIVA	VALENCIA	FUERZA	RESULTANTE
Indiferentes				-9
Comerciantes	Cuentan con ingreso propio ya no les interesa estudiar	-	3	-3
Organizaciones Religiosas	La Educación es Laica no intervienen las Organizaciones Religiosas	-	3	-3
Organizaciones Civiles	Le importa más luchar por otras causas para su beneficio propio	-	3	-3
Ejecutores				10
Uat, Cobat, Cecyte	Contar con los recursos necesarios para otorgar educación de calidad	+	5	5
Itife	Cumplir con sus metas anuales en la ejecución de obras de infraestructura educativa	+	5	5
Opositores				-3
Escuelas Particulares	Deserción de estudiantes interesados en estudiar en una escuela particular	-	3	-3
Beneficiarios				12
Alumnos	Contar con instalaciones de calidad	+	5	5
Docentes	Contar con todos los elementos para enseñar con calidad	+	5	4
Ciudadanía Tlaxcalteca	Tener más opciones para escoger escuelas de calidad	+	5	3
RESULTADO				10

Elaboró

C.P. Doraliz Cuapio Muñoz
Directora Administrativa del CECyTE Tlaxcala

Responsable del Proyecto

C.P. Doraliz Cuapio Muñoz
Directora Administrativa del CECyTE Tlaxcala

Autorizó

Lic. Teodoro Muñoz Torres
Director General del CECyTE Tlaxcala

Los titulares de las dependencias y entidades o instituciones que reciben recursos estatales parcial o totalmente, serán directamente responsables de la formulación de sus proyectos.

Objetivo:	2.5 ACERCAMIENTO DE LA TECNOLOGÍA A LAS AULAS
Estrategia:	2.5.1 FORTALECER EL USO DE NUEVAS TECNOLOGÍAS EN EL PROCESO DE ENSEÑANZA - APRENDIZAJE Y EL DESARROLLO DE HABILIDADES EN EL USO DE TECNOLOGÍAS DE LA INFORMACIÓN Y LA COMUNICACIÓN DESDE LA EDUCACIÓN BÁSICA HASTA LA SUPERIOR
Proyecto:	FAM INFRAESTRUCTURA EDUCACION MEDIA SUPERIOR Y SUPERIOR
Dependencia o Entidad:	COLEGIO DE ESTUDIOS CIENTÍFICOS Y TECNOLÓGICOS DEL ESTADO DE TLAXCALA
Unidad Responsable:	INSTITUTO TLAXCALTECA DE LA INFRAESTRUCTURA FISICA EDUCATIVA

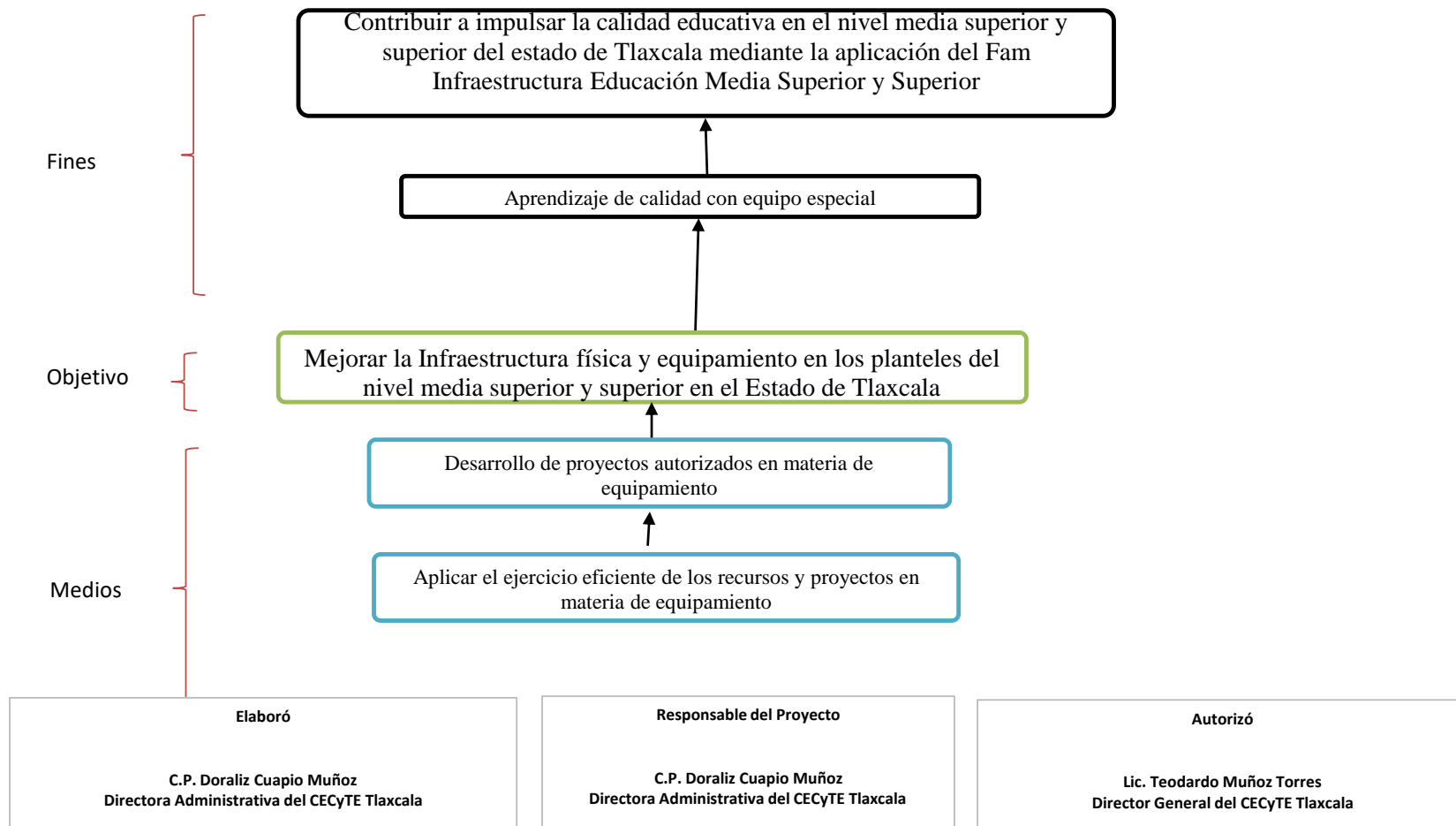

Objetivo:	2.5 ACERCAMIENTO DE LA TECNOLOGÍA A LAS AULAS
Estrategia:	2.5.1 FORTALECER EL USO DE NUEVAS TECNOLOGÍAS EN EL PROCESO DE ENSEÑANZA - APRENDIZAJE Y EL DESARROLLO DE HABILIDADES EN EL USO DE TECNOLOGÍAS DE LA INFORMACIÓN Y LA COMUNICACIÓN DESDE LA EDUCACIÓN BÁSICA HASTA LA SUPERIOR
Proyecto:	FAM INFRAESTRUCTURA EDUCACION MEDIA SUPERIOR Y SUPERIOR
Dependencia o Entidad:	COLEGIO DE ESTUDIOS CIENTÍFICOS Y TECNOLÓGICOS DEL ESTADO DE TLAXCALA
Unidad Responsable:	INSTITUTO TLAXCALTECA DE LA INFRAESTRUCTURA FISICA EDUCATIVA

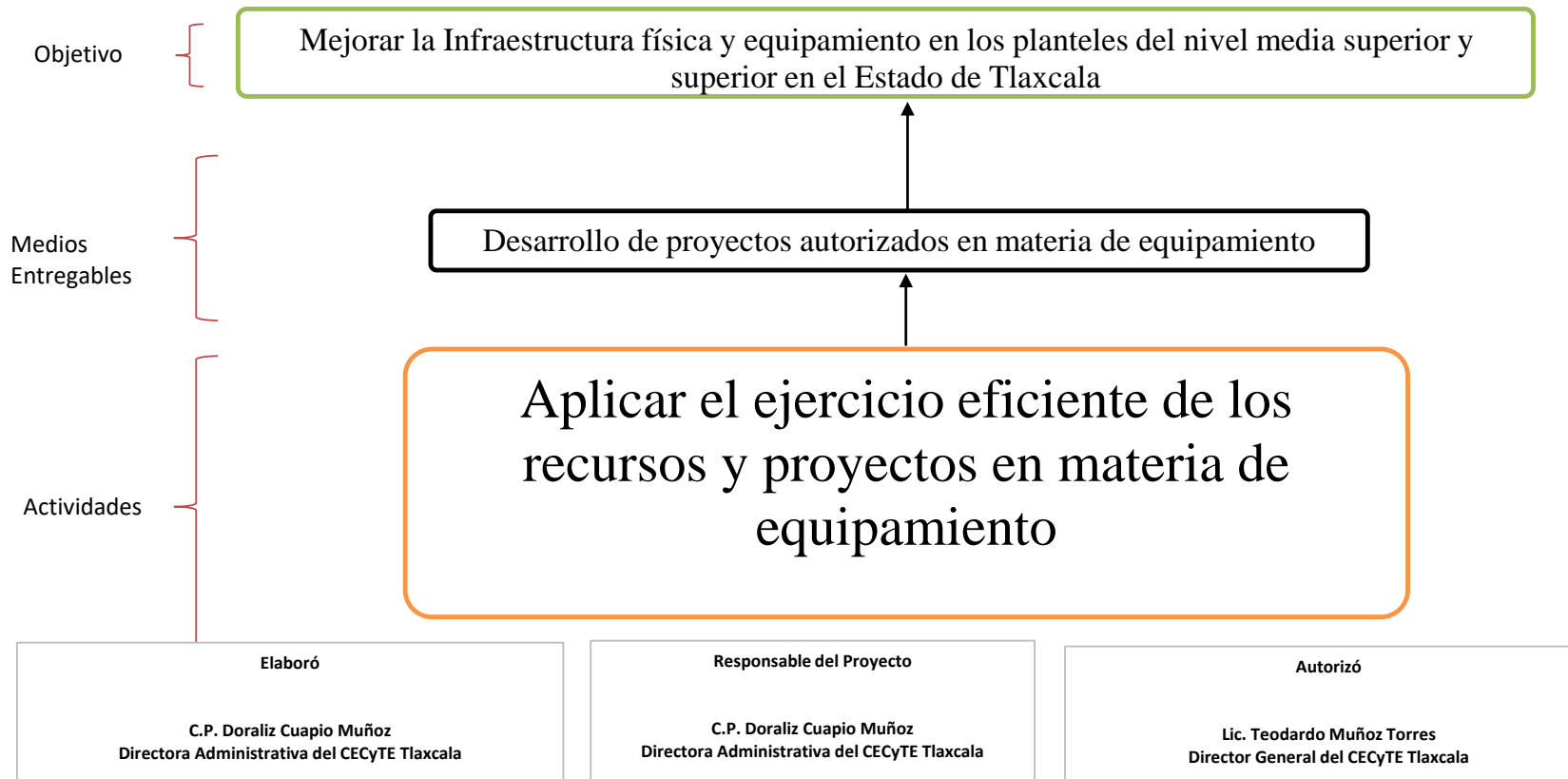

Objetivo:	2.5 ACERCAMIENTO DE LA TECNOLOGÍA A LAS AULAS
Estrategia:	2.5.1 FORTALECER EL USO DE NUEVAS TECNOLOGÍAS EN EL PROCESO DE ENSEÑANZA - APRENDIZAJE Y EL DESARROLLO DE HABILIDADES EN EL USO DE TECNOLOGÍAS DE LA INFORMACIÓN Y LA COMUNICACIÓN DESDE LA EDUCACIÓN BÁSICA HASTA LA SUPERIOR
Proyecto:	FAM INFRAESTRUCTURA EDUCACION MEDIA SUPERIOR Y SUPERIOR
Dependencia o Entidad:	COLEGIO DE ESTUDIOS CIENTÍFICOS Y TECNOLÓGICOS DEL ESTADO DE TLAXCALA
Unidad Responsable:	INSTITUTO TLAXCALTECA DE LA INFRAESTRUCTURA FISICA EDUCATIVA

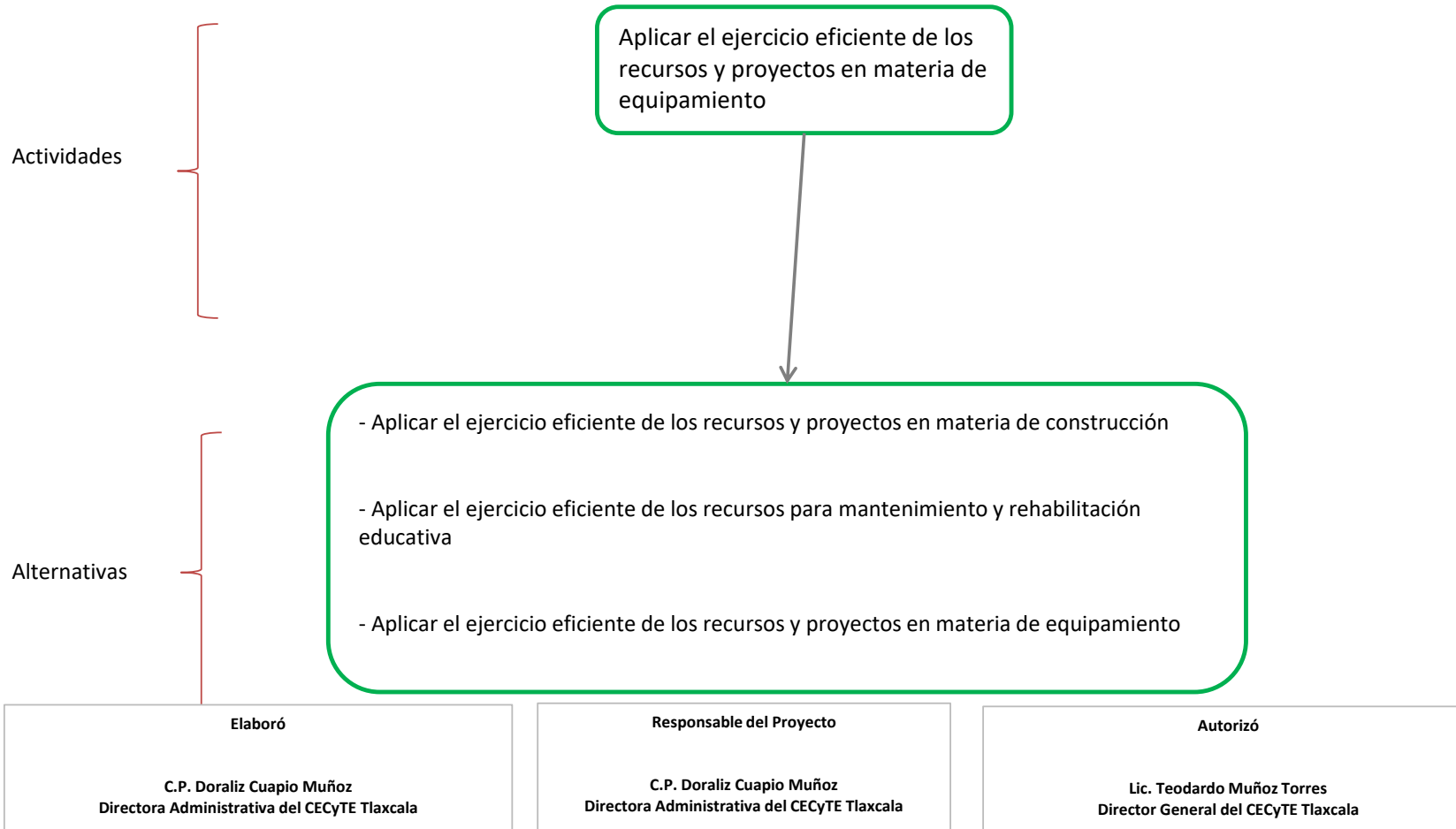



GOBIERNO DEL ESTADO DE TLAXCALA

PROYECTO DE PRESUPUESTO DE EGRESOS 2021

MATRIZ DE INDICADOR PARA RESULTADOS

DATOS DE IDENTIFICACIÓN

CLASIFICACIÓN Pp	I. GASTO FEDERALIZADO
DEPENDENCIA	38. COLEGIO DE ESTUDIOS CIENTÍFICOS Y TECNOLÓGICOS DEL ESTADO DE TLAXCALA
UNIDAD RESPONSABLE	3. DIRECCIÓN ADMINISTRATIVA
PROYECTO	114 - 36. FAM INFRAESTRUCTURA EDUCACIÓN MEDIA SUPERIOR Y SUPERIOR

NIVEL	OBJETIVO	INDICADOR	TIPO / DIMENSIÓN / FRECUENCIA	MÉTODO DE CÁLCULO	MEDIOS DE VERIFICACIÓN	SUPUESTOS
FIN	CONTRIBUIR AL BIENESTAR SOCIAL E IGUALDAD MEDIANTE EL FORTALECIMIENTO DE LA INFRAESTRUCTURA EDUCATIVA.	ÍNDICE DE EFICIENCIA TERMINAL EN EDUCACIÓN MEDIA SUPERIOR EN EL ESTADO DE TLAXCALA	ESTRATÉGICO / EFICACIA / ANUAL	ÍNDICE DE EFICIENCIA TERMINAL EN EL ESTADO DE TLAX	ÍNDICE DE EFICIENCIA TERMINAL EN EL ESTADO DE TLAXCALA PÁGINA 116 HTTPS://WWW.PLANEACION.SEP.GOB.MX/DOC/ESTADISTICA_E_INDICADORES/PRINCIPALES_CIFRAS/PRINCIPALES_CIFRAS_2018_2019_BOLSILLO.PDF CICLO ESCOLAR 2020 - 2021 DISPONIBLE EN NOVIEMBRE 2021	LOS ESTUDIANTES ESTÁN RESPALDADOS Y MOTIVADOS POR SUS FAMILIAS, MAESTROS Y DIRECTORES PARA CONCLUIR SUS ESTUDIOS
PROPÓSITO	LOS PLANTELES DEL COLEGIO DE ESTUDIOS CIENTÍFICOS Y TECNOLÓGICOS DEL ESTADO DE TLAXCALA MEJORAN SU EQUIPAMIENTO EN AULAS	PORCENTAJE DE PLANTELES EQUIPADOS EN EL COLEGIO CON RECURSO FAM	ESTRATÉGICO / EFICACIA / ANUAL	(NÚMERO DE PLANTELES DEL CECYTE TLAXCALA MEJORADOS EN EQUIPAMIENTO CON RECURSOS DEL FONDO DE APORTACIONES MÚLTIPLES/TOTAL DE PLANTELES DEL CECYTE TLAXCALA QUE SE EQUIPARÁN EN EL PERIODO)*100	OFICIO DE AUTORIZACIÓN DEL PROYECTO. DIRECCIÓN DE EDUCACIÓN MEDIA SUPERIOR Y SUPERIOR DE LA USET 2021 PUBLICADO EN: HTTP://WWW.CECYTLAX.EDU.MX/?PAGE_ID=8867	SE CUENTA CON RECURSO FINANCIERO ASIGNADO EN TIEMPO Y FORMA
COMPONENTE	1. PROYECTOS DE CONSTRUCCIÓN, REHABILITACIÓN Y/O EQUIPAMIENTO EN PLANTELES DEL CECYTE APROBADOS PARA SER FINANCIADOS POR EL FAM INFRAESTRUCTURA EDUCATIVA	PORCENTAJE DE PROYECTOS APROBADOS DE INSTITUCIONES DE EDUCACIÓN MEDIA SUPERIOR Y SUPERIOR EN LA CATEGORÍA DE EQUIPAMIENTO PARA SER FINANCIADOS POR EL FAM INFRAESTRUCTURA	DE GESTIÓN / EFICIENCIA / ANUAL	(NÚMERO DE PROYECTOS APROBADOS EN INSTITUCIONES DE EDUCACIÓN MEDIA SUPERIOR EN LA CATEGORÍA DE EQUIPAMIENTO PARA SER FINANCIADOS POR EL FAM INFRAESTRUCTURA EDUCATIVA/TOTAL DE PROYECTOS SOLICITADOS EN LA CATEGORÍA DE EQUIPAMIENTO EN EDUCACIÓN MEDIA SUPERIOR)*100	EXPEDIENTE DE EVIDENCIA FOTOGRAFICA DE PLANTELES BENEFICIADOS POR EL FONDO DE APORTACIONES MÚLTIPLES EN EL SITIO WEB OFICIAL DEL COLEGIO: HTTP://WWW.CECYTLAX.EDU.MX/?PAGE_ID=8867	LOS PLANTELES CUMPLEN LOS REQUISITOS PARA LA APROBACIÓN DE PROYECTOS DE INFRAESTRUCTURA FÍSICA EDUCATIVA
ACTIVIDAD	1.1 EJECUCIÓN DE PROYECTOS DE EQUIPAMIENTO DE PLANTELES DEL COLEGIO DE ESTUDIOS CIENTÍFICOS Y TECNOLÓGICOS DEL ESTADO	PORCENTAJE DE PLANTELES EQUIPADOS CON RECURSO DEL FONDO DE APORTACIONES MÚLTIPLES	DE GESTIÓN / EFICIENCIA / ANUAL	(NÚMERO DE PLANTELES EQUIPADOS CON FONDO DE APORTACIONES MÚLTIPLES/PLANTELES PROGRAMADOS PARA BENEFICIARSE DE EQUIPAMIENTO CON RECURSO DEL FONDO DE APORTACIONES	EXPEDIENTE Y EVIDENCIA FOTOGRAFICA DE PLANTELES BENEFICIADOS CON FAM RESGUARDADOS EN LA DIRECCIÓN DE PLANEACIÓN EN	CONDICIONES MEJORADAS EN EQUIPAMIENTO DE AULAS, LABORATORIOS, TALLERES Y CENTROS DE CÓMPUTO EN PLANTELES DEL COLEGIO



GOBIERNO DEL ESTADO DE TLAXCALA

PROYECTO DE PRESUPUESTO DE EGRESOS 2021

MATRIZ DE INDICADOR PARA RESULTADOS

DATOS DE IDENTIFICACIÓN

CLASIFICACIÓN Pp	I. GASTO FEDERALIZADO
DEPENDENCIA	38. COLEGIO DE ESTUDIOS CIENTÍFICOS Y TECNOLÓGICOS DEL ESTADO DE TLAXCALA
UNIDAD RESPONSABLE	3. DIRECCIÓN ADMINISTRATIVA
PROYECTO	114 - 36. FAM INFRAESTRUCTURA EDUCACIÓN MEDIA SUPERIOR Y SUPERIOR

NIVEL	OBJETIVO	INDICADOR	TIPO / DIMENSIÓN / FRECUENCIA	MÉTODO DE CÁLCULO	MEDIOS DE VERIFICACIÓN	SUPUESTOS
ACTIVIDAD	DE TLAXCALA	PORCENTAJE DE PLANTELES EQUIPADOS CON RECURSO DEL FONDO DE APORTACIONES MÚLTIPLES	DE GESTIÓN / EFICIENCIA / ANUAL	MÚLTIPLES)*100	EL DEPARTAMENTO DE INFRAESTRUCTURA HTTP://WWW.CECYLAX.EDU.MX/?PAGE_ID=8867	BENEFICIADOS POR EL FAM INFRAESTRUCTURA EDUCATIVA
	1.2 ESTUDIANTES HOMBRES Y MUJERES BENEFICIADOS POR EL EQUIPAMIENTO A SU PLANTEL MEDIANTE EL FONDO DE APORTACIONES MÚLTIPLES	PORCENTAJE DE ESTUDIANTES HOMBRES BENEFICIADOS POR EL EQUIPAMIENTO DE SU PLANTEL MEDIANTE EL RECURSO DEL FAM	DE GESTIÓN / EFICIENCIA / ANUAL	(ESTUDIANTES HOMBRES DEL PLANTEL BENEFICIADO CON FAM/NÚMERO DE ESTUDIANTES DEL PLANTEL)*100	EXPEDIENTE Y EVIDENCIA FOTOGRÁFICA RESGUARDADOS POR LA DIRECCIÓN DE PLANEACIÓN EN EL DEPARTAMENTO DE INFRAESTRUCTURA	LOS ESTUDIANTES SON BENEFICIADOS EN LA CALIDAD EDUCATIVA QUE RECIBEN GRACIAS A LA MEJORA EN EQUIPAMIENTO DE SU PLANTEL
	1.2 ESTUDIANTES HOMBRES Y MUJERES BENEFICIADOS POR EL EQUIPAMIENTO A SU PLANTEL MEDIANTE EL FONDO DE APORTACIONES MÚLTIPLES	PORCENTAJE DE ESTUDIANTES MUJERES BENEFICIADAS POR EL EQUIPAMIENTO DE SU PLANTEL MEDIANTE FAM	DE GESTIÓN / EFICIENCIA / ANUAL	(ESTUDIANTES MUJERES DEL PLANTEL BENEFICIADAS CON FAM/NÚMERO DE ESTUDIANTES DEL PLANTEL)*100	EXPEDIENTE Y EVIDENCIA FOTOGRÁFICA A RESGUARDO DE LA DIRECCIÓN DE PLANEACIÓN EN EL DEPARTAMENTO DE INFRAESTRUCTURA	LOS ESTUDIANTES SON BENEFICIADOS EN LA CALIDAD EDUCATIVA QUE RECIBEN GRACIAS A LA MEJORA EN EQUIPAMIENTO DE SU PLANTEL

ELABORÓ	RESPONSABLE DEL PROYECTO	AUTORIZÓ
C.P. DORALIZ CUAPIO MUÑOZ DIRECTORA ADMINISTRATIVA	C.P. DORALIZ CUAPIO MUÑOZ DIRECTORA ADMINISTRATIVA	LIC. TEODARDO MUÑOZ TORRES DIRECTOR GENERAL



GOBIERNO DEL ESTADO DE TLAXCALA

PROYECTO DE PRESUPUESTO DE EGRESOS 2021

CUANTIFICACIÓN DE VARIABLES

DATOS DE IDENTIFICACIÓN

CLASIFICACIÓN Pp 1. GASTO FEDERALIZADO
DEPENDENCIA 38. COLEGIO DE ESTUDIOS CIENTÍFICOS Y TECNOLÓGICOS DEL ESTADO DE TLAXCALA
UNIDAD RESPONSABLE 3. DIRECCIÓN ADMINISTRATIVA
PROYECTO 114 - 36. FAM INFRAESTRUCTURA EDUCACIÓN MEDIA SUPERIOR Y SUPERIOR

NV	OBJ	NOMBRE	U.M.	ANUAL	ENE	FEB	MAR	ABR	MAY	JUN	JUL	AGO	SEP	OCT	NOV	DIC
F		ÍNDICE DE EFICIENCIA TERMINAL EN EL ESTADO DE TLAX	ÍNDICE	72.00	0.00	0.00	0.00	0.00	0.00	0.00	0.00	0.00	0.00	0.00	0.00	72.00
P		NÚMERO DE PLANTELES DEL CECYTE TLAXCALA MEJORADOS EN EQUIPAMIENTO CON RECURSOS DEL FONDO DE APORTACIONES MÚLTIPLES	PLANTEL	1.00	0.00	0.00	0.00	0.00	0.00	0.00	0.00	0.00	0.00	0.00	0.00	1.00
C	1	NÚMERO DE PROYECTOS APROBADOS EN INSTITUCIONES DE EDUCACIÓN MEDIA SUPERIOR EN LA CATEGORÍA DE EQUIPAMIENTO PARA SER FINANCIADOS POR EL FAM INFRAESTRUCTURA EDUCATIVA	PROYECTO	1.00	0.00	0.00	0.00	0.00	0.00	0.00	0.00	0.00	0.00	0.00	0.00	1.00
A	1.1	NÚMERO DE PLANTELES EQUIPADOS CON FONDO DE APORTACIONES MÚLTIPLES	PLANTEL	1.00	0.00	0.00	0.00	0.00	0.00	0.00	0.00	0.00	0.00	0.00	0.00	1.00
	1.2	ESTUDIANTES HOMBRES DEL PLANTEL BENEFICIADO CON FAM	ESTUDIANTE	111.00	0.00	0.00	0.00	0.00	0.00	0.00	0.00	0.00	0.00	0.00	0.00	111.00
	1.2	ESTUDIANTES MUJERES DEL PLANTEL BENEFICIADAS CON FAM	ESTUDIANTE	100.00	0.00	0.00	0.00	0.00	0.00	0.00	0.00	0.00	0.00	0.00	0.00	100.00

ELABORÓ	RESPONSABLE DEL PROYECTO	AUTORIZÓ
C.P. DORALIZ CUAPIO MUÑOZ DIRECTORA ADMINISTRATIVA	C.P. DORALIZ CUAPIO MUÑOZ DIRECTORA ADMINISTRATIVA	LIC. TEODARDO MUÑOZ TORRES DIRECTOR GENERAL



GOBIERNO DEL ESTADO DE TLAXCALA

PROYECTO DE PRESUPUESTO DE EGRESOS 2021

CALENDARIZACIÓN DE METAS

DATOS DE IDENTIFICACIÓN

CLASIFICACIÓN Pp 1. GASTO FEDERALIZADO
DEPENDENCIA 38. COLEGIO DE ESTUDIOS CIENTÍFICOS Y TECNOLÓGICOS DEL ESTADO DE TLAXCALA
UNIDAD RESPONSABLE 3. DIRECCIÓN ADMINISTRATIVA
PROYECTO 114 - 36. FAM INFRAESTRUCTURA EDUCACIÓN MEDIA SUPERIOR Y SUPERIOR

NV	OBJ	NOMBRE	U.M.	ANUAL	ENE	FEB	MAR	ABR	MAY	JUN	JUL	AGO	SEP	OCT	NOV	DIC
F		ÍNDICE DE EFICIENCIA TERMINAL EN EDUCACIÓN MEDIA SUPERIOR EN EL ESTADO DE TLAXCALA	ÍNDICE	72.00	0.00	0.00	0.00	0.00	0.00	0.00	0.00	0.00	0.00	0.00	0.00	72.00
P		PORCENTAJE DE PLANTELES EQUIPADOS EN EL COLEGIO CON RECURSO FAM	PORCENTAJE	100.00	0.00	0.00	0.00	0.00	0.00	0.00	0.00	0.00	0.00	0.00	0.00	100.00
C	1	PORCENTAJE DE PROYECTOS APROBADOS DE INSTITUCIONES DE EDUCACIÓN MEDIA SUPERIOR Y SUPERIOR EN LA CATEGORÍA DE EQUIPAMIENTO PARA SER FINANCIADOS POR EL FAM INFRAESTRUCTURA	PORCENTAJE	100.00	0.00	0.00	0.00	0.00	0.00	0.00	0.00	0.00	0.00	0.00	0.00	100.00
A	1.1	PORCENTAJE DE PLANTELES EQUIPADOS CON RECURSO DEL FONDO DE APORTACIONES MÚLTIPLES	PORCENTAJE	100.00	0.00	0.00	0.00	0.00	0.00	0.00	0.00	0.00	0.00	0.00	0.00	100.00
	1.2	PORCENTAJE DE ESTUDIANTES HOMBRES BENEFICIADOS POR EL EQUIPAMIENTO DE SU PLANTEL MEDIANTE EL RECURSO DEL FAM	PORCENTAJE	52.60	0.00	0.00	0.00	0.00	0.00	0.00	0.00	0.00	0.00	0.00	0.00	52.60
	1.2	PORCENTAJE DE ESTUDIANTES MUJERES BENEFICIADAS POR EL EQUIPAMIENTO DE SU PLANTEL MEDIANTE FAM	PORCENTAJE	47.40	0.00	0.00	0.00	0.00	0.00	0.00	0.00	0.00	0.00	0.00	0.00	47.40

ELABORÓ	RESPONSABLE DEL PROYECTO	AUTORIZÓ
C.P. DORALIZ CUAPIO MUÑOZ DIRECTORA ADMINISTRATIVA	C.P. DORALIZ CUAPIO MUÑOZ DIRECTORA ADMINISTRATIVA	LIC. TEODARDO MUÑOZ TORRES DIRECTOR GENERAL



FICHA TÉCNICA

DATOS DE IDENTIFICACIÓN				
DEPENDENCIA:	38. COLEGIO DE ESTUDIOS CIENTÍFICOS Y TECNOLÓGICOS DEL ESTADO DE TLAXCALA			
UNIDAD RESPONSABLE:	3. DIRECCIÓN ADMINISTRATIVA			
PROYECTO:	114 - 36. FAM INFRAESTRUCTURA EDUCACIÓN MEDIA SUPERIOR Y SUPERIOR			
FINALIDAD:	2	DESARROLLO SOCIAL		
FUNCIÓN:	2.5	EDUCACIÓN		
SUBFUNCIÓN:	2.5.2	EDUCACIÓN MEDIA SUPERIOR		
ALINEACIÓN CON EL PED Y SUS PROGRAMAS				
EJE RECTOR:	2	EDUCACIÓN PERTINENTE, SALUD DE CALIDAD Y SOCIEDAD INCLUYENTE EDUCACIÓN Y DESARROLLO DE COMPETENCIAS PARA EL MERCADO LABORAL		
OBJETIVO:	2.5	ACERCAMIENTO DE LA TECNOLOGÍA A LAS AULAS		
ESTRATEGIA:	2.5.1	FORTALECER EL USO DE NUEVAS TECNOLOGÍAS EN EL PROCESO DE ENSEÑANZA - APRENDIZAJE Y EL DESARROLLO DE HABILIDADES EN EL USO DE TECNOLOGÍAS DE LA INFORMACIÓN Y LA COMUNICACIÓN DESDE LA EDUCACIÓN BÁSICA HASTA LA SUPERIOR		
LÍNEA DE ACCIÓN:	2.5.1.3	APOYAR EL DESARROLLO DE CONECTIVIDAD EN ESCUELAS Y BIBLIOTECAS		
SUBLÍNEA DE ACCIÓN:	2.5.1.3.1	APOYAR EL DESARROLLO DE CONECTIVIDAD EN ESCUELAS Y BIBLIOTECAS		
MATRIZ DE INDICADORES PARA RESULTADOS				
RESUMEN NARRATIVO				
OBJETIVO AL QUE CORRESPONDE EL INDICADOR	CONTRIBUIR AL BIENESTAR SOCIAL E IGUALDAD MEDIANTE EL FORTALECIMIENTO DE LA INFRAESTRUCTURA EDUCATIVA.		FIN	X
			PROPÓSITO	
			COMPONENTE	
			ACTIVIDAD	
INDICADOR				
DATOS DE IDENTIFICACIÓN DEL INDICADOR				
ORDEN	1	NOMBRE	ÍNDICE DE EFICIENCIA TERMINAL EN EDUCACIÓN MEDIA SUPERIOR EN EL ESTADO DE TLAXCALA	
DIMENSIÓN	EFICACIA		TIPO DE INDICADOR	ESTRATÉGICO
DEFINICIÓN	CONTRIBUIR AL BIENESTAR SOCIAL E IGUALDAD MEDIANTE EL FORTALECIMIENTO DE LA INFRAESTRUCTURA EDUCATIVA		TIPO DE VALOR DE META	ABSOLUTO
MÉTODO DE CÁLCULO	ÍNDICE DE EFICIENCIA TERMINAL EN EL ESTADO DE TLAX			
UNIDAD DE MEDIDA	ÍNDICE		VALOR DE PONDERACIÓN	0.00
DESAGREGACIÓN GEOGRÁFICA	COBERTURA ESTATAL		FRECUENCIA DE MEDICIÓN	ANUAL
CONTRIBUCIÓN AGENDA 2030		SI	X	NO
OBJETIVO AGENDA 2030	4	GARANTIZAR UNA EDUCACIÓN INCLUSIVA, EQUITATIVA Y DE CALIDAD Y PROMOVER OPORTUNIDADES DE APRENDIZAJE DURANTE TODA LA VIDA PARA TODAS Y TODOS		
TRANSVERSALIDAD				
ENFOQUE DE TRANSVERSALIDAD: JOVENES				
HOMBRES	111	MUJERES	100	TOTAL 211
CARACTERÍSTICAS DEL INDICADOR				
CARACTERÍSTICA		NO CUMPLE	CUMPLE PARCIALMENTE	CUMPLE
CLARIDAD				X



FICHA TÉCNICA

CARACTERÍSTICAS DEL INDICADOR					
CARACTERÍSTICA		NO CUMPLE	CUMPLE PARCIALMENTE	CUMPLE	
RELEVANCIA				X	
ECONOMÍA		X			
MONITOREABLE				X	
ADECUADO				X	
APORTE MARGINAL				X	
CONTACTO DEL INDICADOR					
NOMBRE	C.P. DORALIZ CUAPIO MUÑOZ				
ÁREA	DIRECCIÓN ADMINISTRATIVA				
PUESTO	DIRECTORA ADMINISTRATIVA				
CORREO ELECTRÓNICO	direccionadministrativa@cecytlax.edu.mx				
No. TELEFÓNICO	4689200	EXTENSIÓN	2011		
DETERMINACIÓN DE METAS					
VIABILIDAD DE LA META					
META ACUMULABLE	SI	COMPORTAMIENTO DEL INDICADOR	ASCENDENTE	FACTIBILIDAD	ALTA
JUSTIFICACIÓN DE LA FACTIBILIDAD					
LÍNEA BASE					
AÑO	VALOR	PERIODO AL QUE CORRESPONDE EL VALOR			
2017	66.00	FIN DEL PERIODO			
JUSTIFICACIÓN: SE DETERMINA EL ÍNDICE DE EFICIENCIA TERMINAL EN EDUCACIÓN MEDIA SUPERIOR EN EL ESTADO DE TLAXCALA					
PARÁMETROS DE SEMAFORIZACIÓN					
TIPO DE VALOR	ÍNDICE				
SEMAFORO	LÍMITE SUPERIOR	LÍMITE INFERIOR			
VERDE	76.00	69.00			
AMARILLO	68.99	61.00			
ROJO	76.01	60.99			
META SEXENAL					
AÑO	VALOR	PERIODO			
2021	70.20	FIN DEL CICLO ESCOLAR			
METAS INTERMEDIAS					
AÑO	VALOR	PERIODO			
2017	66.00	FIN DEL CICLO ESCOLAR			
2018	70.20	FIN DEL CICLO ESCOLAR			
2019	72.00	FIN DEL CICLO ESCOLAR			
2020	74.00	FIN DEL CICLO ESCOLAR			
2021	75.00	FIN DEL CICLO ESCOLAR			
METAS DEL CICLO PRESUPUESTARIO					



FICHA TÉCNICA

METAS DEL CICLO PRESUPUESTARIO		
<i>ÍNDICE DE EFICIENCIA TERMINAL EN EL ESTADO DE TLAX</i>		
PERIODO	VALOR	PERIODO AL QUE CORRESPONDE EL VALOR
1	72.00	ANUAL
CARACTERÍSTICAS DE LAS VARIABLES		
NOMBRE	IETET	
DESCRIPCIÓN	ÍNDICE DE EFICIENCIA TERMINAL EN EL ESTADO DE TLAX	
MEDIOS DE VERIFICACIÓN	ÍNDICE DE EFICIENCIA TERMINAL EN EL ESTADO DE TLAXCALA PÁGINA 116 HTTPS://WWW.PLANEACION.SEP.GOB.MX/DOC/ESTADISTICA_E_INDICADORES/PRINCIPALES_CIFRAS/PRINCIPALES_CIFRAS_2018_2019_BOLSILLO.PDF CICLO ESCOLAR 2020 - 2021 DISPONIBLE EN NOVIEMBRE 2021	
UNIDAD DE MEDIDA	ÍNDICE	
DESAGREGACIÓN GEOGRÁFICA	COBERTURA ESTATAL	
FRECUENCIA	ANUAL	
FECHA DE DISPONIBILIDAD DE LA INFORMACIÓN	DICIEMBRE	



FICHA TÉCNICA

DATOS DE IDENTIFICACIÓN				
DEPENDENCIA:	38. COLEGIO DE ESTUDIOS CIENTÍFICOS Y TECNOLÓGICOS DEL ESTADO DE TLAXCALA			
UNIDAD RESPONSABLE:	3. DIRECCIÓN ADMINISTRATIVA			
PROYECTO:	114 - 36. FAM INFRAESTRUCTURA EDUCACIÓN MEDIA SUPERIOR Y SUPERIOR			
FINALIDAD:	2	DESARROLLO SOCIAL		
FUNCIÓN:	2.5	EDUCACIÓN		
SUBFUNCIÓN:	2.5.2	EDUCACIÓN MEDIA SUPERIOR		
ALINEACIÓN CON EL PED Y SUS PROGRAMAS				
EJE RECTOR:	2	EDUCACIÓN PERTINENTE, SALUD DE CALIDAD Y SOCIEDAD INCLUYENTE EDUCACIÓN Y DESARROLLO DE COMPETENCIAS PARA EL MERCADO LABORAL		
OBJETIVO:	2.5	ACERCAMIENTO DE LA TECNOLOGÍA A LAS AULAS		
ESTRATEGIA:	2.5.1	FORTALECER EL USO DE NUEVAS TECNOLOGÍAS EN EL PROCESO DE ENSEÑANZA - APRENDIZAJE Y EL DESARROLLO DE HABILIDADES EN EL USO DE TECNOLOGÍAS DE LA INFORMACIÓN Y LA COMUNICACIÓN DESDE LA EDUCACIÓN BÁSICA HASTA LA SUPERIOR		
LÍNEA DE ACCIÓN:	2.5.1.3	APOYAR EL DESARROLLO DE CONECTIVIDAD EN ESCUELAS Y BIBLIOTECAS		
SUBLÍNEA DE ACCIÓN:	2.5.1.3.1	APOYAR EL DESARROLLO DE CONECTIVIDAD EN ESCUELAS Y BIBLIOTECAS		
MATRIZ DE INDICADORES PARA RESULTADOS				
RESUMEN NARRATIVO				
OBJETIVO AL QUE CORRESPONDE EL INDICADOR	LOS PLANTELES DEL COLEGIO DE ESTUDIOS CIENTÍFICOS Y TECNOLÓGICOS DEL ESTADO DE TLAXCALA MEJORAN SU EQUIPAMIENTO EN AULAS		FIN	
			PROPÓSITO	X
			COMPONENTE	
			ACTIVIDAD	
INDICADOR				
DATOS DE IDENTIFICACIÓN DEL INDICADOR				
ORDEN	2	NOMBRE	PORCENTAJE DE PLANTELES EQUIPADOS EN EL COLEGIO CON RECURSO FAM	
DIMENSIÓN	EFICACIA		TIPO DE INDICADOR	ESTRATÉGICO
DEFINICIÓN	LOS PLANTELES DEL COLEGIO DE ESTUDIOS CIENTÍFICOS Y TECNOLÓGICOS DEL ESTADO DE TLAXCALA MEJORAN SU EQUIPAMIENTO EN AULAS		TIPO DE VALOR DE META	RELATIVO
MÉTODO DE CÁLCULO	(NÚMERO DE PLANTELES DEL CECYTE TLAXCALA MEJORADOS EN EQUIPAMIENTO CON RECURSOS DEL FONDO DE APORTACIONES MÚLTIPLES/TOTAL DE PLANTELES DEL CECYTE TLAXCALA QUE SE EQUIPARÁN EN EL PERIODO)*100			
UNIDAD DE MEDIDA	PORCENTAJE		VALOR DE PONDERACIÓN	0.00
DESAGREGACIÓN GEOGRÁFICA	COBERTURA ESTATAL		FRECUENCIA DE MEDICIÓN	ANUAL
CONTRIBUCIÓN AGENDA 2030		SI	X	NO
OBJETIVO AGENDA 2030	4	GARANTIZAR UNA EDUCACIÓN INCLUSIVA, EQUITATIVA Y DE CALIDAD Y PROMOVER OPORTUNIDADES DE APRENDIZAJE DURANTE TODA LA VIDA PARA TODAS Y TODOS		
TRANSVERSALIDAD				
ENFOQUE DE TRANSVERSALIDAD: JOVENES				
HOMBRES	111	MUJERES	100	TOTAL 211
CARACTERÍSTICAS DEL INDICADOR				
CARACTERÍSTICA	NO CUMPLE		CUMPLE PARCIALMENTE	CUMPLE



FICHA TÉCNICA

CARACTERÍSTICAS DEL INDICADOR					
CARACTERÍSTICA		NO CUMPLE	CUMPLE PARCIALMENTE	CUMPLE	
CLARIDAD				X	
RELEVANCIA				X	
ECONOMÍA				X	
MONITOREABLE				X	
ADECUADO				X	
APORTE MARGINAL				X	
CONTACTO DEL INDICADOR					
NOMBRE	C.P. DORALIZ CUAPIO MUÑOZ				
ÁREA	DIRECCIÓN ADMINISTRATIVA				
PUESTO	DIRECTORA ADMINISTRATIVA				
CORREO ELECTRÓNICO	direccionadministrativa@cecyltax.edu.mx				
No. TELEFÓNICO	4689200	EXTENSIÓN	2011		
DETERMINACIÓN DE METAS					
VIABILIDAD DE LA META					
META ACUMULABLE	SI	COMPORTAMIENTO DEL INDICADOR	ASCENDENTE	FACTIBILIDAD	ALTA
JUSTIFICACIÓN DE LA FACTIBILIDAD					
LÍNEA BASE					
AÑO	VALOR	PERIODO AL QUE CORRESPONDE EL VALOR			
2018	1.00	FIN DEL PERIODO			
JUSTIFICACIÓN: SE BENEFICIÓ A UN PLANTEL QUE TENÍA NECESIDADES DE EQUIPAMIENTO EN EL COLEGIO, POR TAL MOTIVO SE ESTABLECIÓ ESA META CON RESPECTO A LA CANTIDAD DE PLANTELES.					
PARÁMETROS DE SEMAFORIZACIÓN					
TIPO DE VALOR	PORCENTAJE				
SEMAFORO	LÍMITE SUPERIOR	LÍMITE INFERIOR			
VERDE	110.00	90.00			
AMARILLO	89.99	80.00			
ROJO	110.01	70.00			
METAS DEL CICLO PRESUPUESTARIO					
<i>(NÚMERO DE PLANTELES DEL CECYTE TLAXCALA MEJORADOS EN EQUIPAMIENTO CON RECURSOS DEL FONDO DE APORTACIONES MÚLTIPLES/TOTAL DE PLANTELES DEL CECYTE TLAXCALA QUE SE EQUIPARÁN EN EL PERIODO)*100</i>					
PERIODO	VALOR	PERIODO AL QUE CORRESPONDE EL VALOR			
1	100.00	ANUAL			
CARACTERÍSTICAS DE LAS VARIABLES					
NOMBRE	NPCTMERFAM				
DESCRIPCIÓN	NÚMERO DE PLANTELES DEL CECYTE TLAXCALA MEJORADOS EN EQUIPAMIENTO CON RECURSOS DEL FONDO DE APORTACIONES MÚLTIPLES				
MEDIOS DE VERIFICACIÓN	OFICIO DE AUTORIZACIÓN DEL PROYECTO. DIRECCIÓN DE EDUCACIÓN MEDIA SUPERIOR Y SUPERIOR DE LA USET 2021 PUBLICADO EN: HTTP://WWW.CECYLTX.EDU.MX/?PAGE_ID=8867				



FICHA TÉCNICA

CARACTERÍSTICAS DE LAS VARIABLES	
UNIDAD DE MEDIDA	PLANTEL
DESAGREGACIÓN GEOGRÁFICA	COBERTURA ESTATAL
FRECUENCIA	ANUAL
FECHA DE DISPONIBILIDAD DE LA INFORMACIÓN	DICIEMBRE
NOMBRE	TPCT
DESCRIPCIÓN	TOTAL DE PLANTELES DEL CECYTE TLAXCALA QUE SE EQUIPARÁN EN EL PERIODO
MEDIOS DE VERIFICACIÓN	OFICIO DE AUTORIZACIÓN DEL PROYECTO. DIRECCIÓN DE EDUCACIÓN MEDIA SUPERIOR Y SUPERIOR DE LA USET 2021 PUBLICADO EN: HTTP://WWW.CECYTLAX.EDU.MX/?PAGE_ID=8867
UNIDAD DE MEDIDA	PLANTEL
DESAGREGACIÓN GEOGRÁFICA	COBERTURA ESTATAL
FRECUENCIA	ANUAL
FECHA DE DISPONIBILIDAD DE LA INFORMACIÓN	DICIEMBRE



FICHA TÉCNICA

DATOS DE IDENTIFICACIÓN						
DEPENDENCIA:	38. COLEGIO DE ESTUDIOS CIENTÍFICOS Y TECNOLÓGICOS DEL ESTADO DE TLAXCALA					
UNIDAD RESPONSABLE:	3. DIRECCIÓN ADMINISTRATIVA					
PROYECTO:	114 - 36. FAM INFRAESTRUCTURA EDUCACIÓN MEDIA SUPERIOR Y SUPERIOR					
FINALIDAD:	2	DESARROLLO SOCIAL				
FUNCIÓN:	2.5	EDUCACIÓN				
SUBFUNCIÓN:	2.5.2	EDUCACIÓN MEDIA SUPERIOR				
ALINEACIÓN CON EL PED Y SUS PROGRAMAS						
EJE RECTOR:	2	EDUCACIÓN PERTINENTE, SALUD DE CALIDAD Y SOCIEDAD INCLUYENTE EDUCACIÓN Y DESARROLLO DE COMPETENCIAS PARA EL MERCADO LABORAL				
OBJETIVO:	2.5	ACERCAMIENTO DE LA TECNOLOGÍA A LAS AULAS				
ESTRATEGIA:	2.5.1	FORTALECER EL USO DE NUEVAS TECNOLOGÍAS EN EL PROCESO DE ENSEÑANZA - APRENDIZAJE Y EL DESARROLLO DE HABILIDADES EN EL USO DE TECNOLOGÍAS DE LA INFORMACIÓN Y LA COMUNICACIÓN DESDE LA EDUCACIÓN BÁSICA HASTA LA SUPERIOR				
LÍNEA DE ACCIÓN:	2.5.1.3	APOYAR EL DESARROLLO DE CONECTIVIDAD EN ESCUELAS Y BIBLIOTECAS				
SUBLÍNEA DE ACCIÓN:	2.5.1.3.1	APOYAR EL DESARROLLO DE CONECTIVIDAD EN ESCUELAS Y BIBLIOTECAS				
MATRIZ DE INDICADORES PARA RESULTADOS						
RESUMEN NARRATIVO						
OBJETIVO AL QUE CORRESPONDE EL INDICADOR	PROYECTOS DE CONSTRUCCIÓN, REHABILITACIÓN Y/O EQUIPAMIENTO EN PLANTELES DEL CECYTE APROBADOS PARA SER FINANCIADOS POR EL FAM INFRAESTRUCTURA EDUCATIVA				FIN	
					PROPÓSITO	
					COMPONENTE	X
					ACTIVIDAD	
INDICADOR						
DATOS DE IDENTIFICACIÓN DEL INDICADOR						
ORDEN	3	NOMBRE	PORCENTAJE DE PROYECTOS APROBADOS DE INSTITUCIONES DE EDUCACIÓN MEDIA SUPERIOR Y SUPERIOR EN LA CATEGORÍA DE EQUIPAMIENTO PARA SER FINANCIADOS POR EL FAM INFRAESTRUCTURA			
DIMENSIÓN	EFICIENCIA		TIPO DE INDICADOR	DE GESTIÓN		
DEFINICIÓN	CONTRIBUIR AL BIENESTAR SOCIAL E IGUALDAD MEDIANTE EL FORTALECIMIENTO DE LA INFRAESTRUCTURA EDUCATIVA		TIPO DE VALOR DE META	RELATIVO		
MÉTODO DE CÁLCULO	(NÚMERO DE PROYECTOS APROBADOS EN INSTITUCIONES DE EDUCACIÓN MEDIA SUPERIOR EN LA CATEGORÍA DE EQUIPAMIENTO PARA SER FINANCIADOS POR EL FAM INFRAESTRUCTURA EDUCATIVA/TOTAL DE PROYECTOS SOLICITADOS EN LA CATEGORÍA DE EQUIPAMIENTO EN EDUCACIÓN MEDIA SUPERIOR)*100					
UNIDAD DE MEDIDA	PORCENTAJE		VALOR DE PONDERACIÓN	0.00		
DESAGREGACIÓN GEOGRÁFICA	COBERTURA ESTATAL		FRECUENCIA DE MEDICIÓN	ANUAL		
CONTRIBUCIÓN AGENDA 2030		SI	X	NO		
OBJETIVO AGENDA 2030	4	GARANTIZAR UNA EDUCACIÓN INCLUSIVA, EQUITATIVA Y DE CALIDAD Y PROMOVER OPORTUNIDADES DE APRENDIZAJE DURANTE TODA LA VIDA PARA TODAS Y TODOS				
TRANSVERSALIDAD						
ENFOQUE DE TRANSVERSALIDAD: JOVENES						
HOMBRES	111	MUJERES	100	TOTAL	211	



FICHA TÉCNICA

CARACTERÍSTICAS DEL INDICADOR				
CARACTERÍSTICA	NO CUMPLE	CUMPLE PARCIALMENTE	CUMPLE	
CLARIDAD			X	
RELEVANCIA			X	
ECONOMÍA			X	
MONITOREABLE			X	
ADECUADO			X	
APORTE MARGINAL			X	
CONTACTO DEL INDICADOR				
NOMBRE	C.P. DORALIZ CUAPIO MUÑOZ			
ÁREA	DIRECCIÓN ADMINISTRATIVA			
PUESTO	DIRECTORA ADMINISTRATIVA			
CORREO ELECTRÓNICO	direccionadministrativa@cecyltla.edu.mx			
No. TELEFÓNICO	4689200	EXTENSIÓN	2011	
DETERMINACIÓN DE METAS				
VIABILIDAD DE LA META				
META ACUMULABLE	SI	COMPORTAMIENTO DEL INDICADOR	ASCENDENTE	FACTIBILIDAD ALTA
JUSTIFICACIÓN DE LA FACTIBILIDAD				
LÍNEA BASE				
AÑO	VALOR	PERIODO AL QUE CORRESPONDE EL VALOR		
2019	1.00	SE REFIERE A LOS PROYECTOS APROBADOS DE EDUCACIÓN MEDIA SUPERIOR EN MATERIA DE EQUIPAMIENTO PARA PLANTELES		
JUSTIFICACIÓN: PARA APLICAR EL FONDO DE APORTACIONES MÚLTIPLES SE APROBÓ EL PROYECTO DEL COLEGIO EN MATERIA DE EQUIPAMIENTO, PARA LA MEJORA DE INFRAESTRUCTURA FÍSICA EDUCATIVA				
PARÁMETROS DE SEMAFORIZACIÓN				
TIPO DE VALOR	PORCENTAJE			
SEMAFORO	LÍMITE SUPERIOR	LÍMITE INFERIOR		
VERDE	110.00	90.00		
AMARILLO	89.99	80.00		
ROJO	110.01	60.00		
METAS DEL CICLO PRESUPUESTARIO				
<i>(NÚMERO DE PROYECTOS APROBADOS EN INSTITUCIONES DE EDUCACIÓN MEDIA SUPERIOR EN LA CATEGORÍA DE EQUIPAMIENTO PARA SER FINANCIADOS POR EL FAM INFRAESTRUCTURA EDUCATIVA/TOTAL DE PROYECTOS SOLICITADOS EN LA CATEGORÍA DE EQUIPAMIENTO EN EDUCACIÓN MEDIA SUPERIOR)*100</i>				
PERIODO	VALOR	PERIODO AL QUE CORRESPONDE EL VALOR		
1	100.00	ANUAL		
CARACTERÍSTICAS DE LAS VARIABLES				
NOMBRE	NPAIEMSCEFFIE			
DESCRIPCIÓN	NÚMERO DE PROYECTOS APROBADOS EN INSTITUCIONES DE EDUCACIÓN MEDIA SUPERIOR EN LA CATEGORÍA DE EQUIPAMIENTO PARA SER FINANCIADOS POR EL FAM			



FICHA TÉCNICA

CARACTERÍSTICAS DE LAS VARIABLES	
	INFRAESTRUCTURA EDUCATIVA
MEDIOS DE VERIFICACIÓN	EXPEDIENTE DE EVIDENCIA FOTOGRÁFICA DE PLANTELES BENEFICIADOS POR EL FONDO DE APORTACIONES MÚLTIPLES EN EL SITIO WEB OFICIAL DEL COLEGIO: HTTP://WWW.CECYLAX.EDU.MX/?PAGE_ID=8867
UNIDAD DE MEDIDA	PROYECTO
DESAGREGACIÓN GEOGRÁFICA	COBERTURA ESTATAL
FRECUENCIA	ANUAL
FECHA DE DISPONIBILIDAD DE LA INFORMACIÓN	DICIEMBRE
NOMBRE	TPSCEEM
DESCRIPCIÓN	TOTAL DE PROYECTOS SOLICITADOS EN LA CATEGORÍA DE EQUIPAMIENTO EN EDUCACIÓN MEDIA SUPERIOR
MEDIOS DE VERIFICACIÓN	EXPEDIENTE DE EVIDENCIA FOTOGRÁFICA DE PLANTELES BENEFICIADOS POR EL FONDO DE APORTACIONES MÚLTIPLES EN EL SITIO WEB OFICIAL DEL COLEGIO: HTTP://WWW.CECYLAX.EDU.MX/?PAGE_ID=8867
UNIDAD DE MEDIDA	PROYECTO
DESAGREGACIÓN GEOGRÁFICA	COBERTURA ESTATAL
FRECUENCIA	ANUAL
FECHA DE DISPONIBILIDAD DE LA INFORMACIÓN	DICIEMBRE



FICHA TÉCNICA

DATOS DE IDENTIFICACIÓN				
DEPENDENCIA:	38. COLEGIO DE ESTUDIOS CIENTÍFICOS Y TECNOLÓGICOS DEL ESTADO DE TLAXCALA			
UNIDAD RESPONSABLE:	3. DIRECCIÓN ADMINISTRATIVA			
PROYECTO:	114 - 36. FAM INFRAESTRUCTURA EDUCACIÓN MEDIA SUPERIOR Y SUPERIOR			
FINALIDAD:	2	DESARROLLO SOCIAL		
FUNCIÓN:	2.5	EDUCACIÓN		
SUBFUNCIÓN:	2.5.2	EDUCACIÓN MEDIA SUPERIOR		
ALINEACIÓN CON EL PED Y SUS PROGRAMAS				
EJE RECTOR:	2	EDUCACIÓN PERTINENTE, SALUD DE CALIDAD Y SOCIEDAD INCLUYENTE EDUCACIÓN Y DESARROLLO DE COMPETENCIAS PARA EL MERCADO LABORAL		
OBJETIVO:	2.5	ACERCAMIENTO DE LA TECNOLOGÍA A LAS AULAS		
ESTRATEGIA:	2.5.1	FORTALECER EL USO DE NUEVAS TECNOLOGÍAS EN EL PROCESO DE ENSEÑANZA - APRENDIZAJE Y EL DESARROLLO DE HABILIDADES EN EL USO DE TECNOLOGÍAS DE LA INFORMACIÓN Y LA COMUNICACIÓN DESDE LA EDUCACIÓN BÁSICA HASTA LA SUPERIOR		
LÍNEA DE ACCIÓN:	2.5.1.3	APOYAR EL DESARROLLO DE CONECTIVIDAD EN ESCUELAS Y BIBLIOTECAS		
SUBLÍNEA DE ACCIÓN:	2.5.1.3.1	APOYAR EL DESARROLLO DE CONECTIVIDAD EN ESCUELAS Y BIBLIOTECAS		
MATRIZ DE INDICADORES PARA RESULTADOS				
RESUMEN NARRATIVO				
OBJETIVO AL QUE CORRESPONDE EL INDICADOR	EJECUCIÓN DE PROYECTOS DE EQUIPAMIENTO DE PLANTELES DEL COLEGIO DE ESTUDIOS CIENTÍFICOS Y TECNOLÓGICOS DEL ESTADO DE TLAXCALA		FIN	
			PROPÓSITO	
			COMPONENTE	
			ACTIVIDAD	X
INDICADOR				
DATOS DE IDENTIFICACIÓN DEL INDICADOR				
ORDEN	4	NOMBRE	PORCENTAJE DE PLANTELES EQUIPADOS CON RECURSO DEL FONDO DE APORTACIONES MÚLTIPLES	
DIMENSIÓN		EFICIENCIA	TIPO DE INDICADOR	DE GESTIÓN
DEFINICIÓN		EQUIPAMIENTO DE PLANTELES EN EL COLEGIO DE ESTUDIOS CIENTÍFICOS Y TECNOLÓGICOS DEL ESTADO DE TLAXCALA	TIPO DE VALOR DE META	RELATIVO
MÉTODO DE CÁLCULO		(NÚMERO DE PLANTELES EQUIPADOS CON FONDO DE APORTACIONES MÚLTIPLES/PLANTELES PROGRAMADOS PARA BENEFICIARSE DE EQUIPAMIENTO CON RECURSO DEL FONDO DE APORTACIONES MÚLTIPLES)*100		
UNIDAD DE MEDIDA		PORCENTAJE	VALOR DE PONDERACIÓN	90.00
DESAGREGACIÓN GEOGRÁFICA		COBERTURA ESTATAL	FRECUENCIA DE MEDICIÓN	ANUAL
CONTRIBUCIÓN AGENDA 2030		SI	X	NO
OBJETIVO AGENDA 2030	4	GARANTIZAR UNA EDUCACIÓN INCLUSIVA, EQUITATIVA Y DE CALIDAD Y PROMOVER OPORTUNIDADES DE APRENDIZAJE DURANTE TODA LA VIDA PARA TODAS Y TODOS		
TRANSVERSALIDAD				
ENFOQUE DE TRANSVERSALIDAD: JOVENES				
HOMBRES	111	MUJERES	100	TOTAL 211
CARACTERÍSTICAS DEL INDICADOR				
CARACTERÍSTICA		NO CUMPLE	CUMPLE PARCIALMENTE	CUMPLE



FICHA TÉCNICA

CARACTERÍSTICAS DEL INDICADOR				
CARACTERÍSTICA	NO CUMPLE	CUMPLE PARCIALMENTE	CUMPLE	
CLARIDAD			X	
RELEVANCIA			X	
ECONOMÍA			X	
MONITOREABLE			X	
ADECUADO			X	
APORTE MARGINAL			X	
CONTACTO DEL INDICADOR				
NOMBRE	C.P. DORALIZ CUAPIO MUÑOZ			
ÁREA	DIRECCIÓN ADMINISTRATIVA			
PUESTO	DIRECTORA ADMINISTRATIVA			
CORREO ELECTRÓNICO	direccionadministrativa@cecylax.edu.mx			
No. TELEFÓNICO	4689200	EXTENSIÓN	2011	
DETERMINACIÓN DE METAS				
VIABILIDAD DE LA META				
META ACUMULABLE	SI	COMPORTAMIENTO DEL INDICADOR	ASCENDENTE	FACTIBILIDAD ALTA
JUSTIFICACIÓN DE LA FACTIBILIDAD				
LÍNEA BASE				
AÑO	VALOR	PERIODO AL QUE CORRESPONDE EL VALOR		
2017	1.00	FIN DEL PERIODO		
JUSTIFICACIÓN: SE DETERMINÓ QUE UN PLANTEL SERÍA BENEFICIADO CON EQUIPAMIENTO MEDIANTE EL FONDO DE APORTACIONES MÚLTIPLES FAM				
PARÁMETROS DE SEMAFORIZACIÓN				
TIPO DE VALOR	PORCENTAJE			
SEMAFORO	LÍMITE SUPERIOR	LÍMITE INFERIOR		
VERDE	110.00	90.00		
AMARILLO	89.99	80.00		
ROJO	110.01	70.00		
METAS DEL CICLO PRESUPUESTARIO				
<i>(NÚMERO DE PLANTELES EQUIPADOS CON FONDO DE APORTACIONES MÚLTIPLES/PLANTELES PROGRAMADOS PARA BENEFICIARSE DE EQUIPAMIENTO CON RECURSO DEL FONDO DE APORTACIONES MÚLTIPLES)*100</i>				
PERIODO	VALOR	PERIODO AL QUE CORRESPONDE EL VALOR		
1	100.00	ANUAL		
CARACTERÍSTICAS DE LAS VARIABLES				
NOMBRE	NPEFAM			
DESCRIPCIÓN	NÚMERO DE PLANTELES EQUIPADOS CON FONDO DE APORTACIONES MÚLTIPLES			
MEDIOS DE VERIFICACIÓN	EXPEDIENTE Y EVIDENCIA FOTOGRÁFICA DE PLANTELES BENEFICIADOS CON FAM RESGUARDADOS EN LA DIRECCIÓN DE PLANEACIÓN EN EL DEPARTAMENTO DE INFRAESTRUCTURA HTTP://WWW.CECYLAX.EDU.MX/?PAGE_ID=8867			



FICHA TÉCNICA

CARACTERÍSTICAS DE LAS VARIABLES	
UNIDAD DE MEDIDA	PLANTEL
DESAGREGACIÓN GEOGRÁFICA	COBERTURA ESTATAL
FRECUENCIA	ANUAL
FECHA DE DISPONIBILIDAD DE LA INFORMACIÓN	DICIEMBRE
NOMBRE	PPBDERFAM
DESCRIPCIÓN	PLANTELES PROGRAMADOS PARA BENEFICIARSE DE EQUIPAMIENTO CON RECURSO DEL FONDO DE APORTACIONES MÚLTIPLES
MEDIOS DE VERIFICACIÓN	EXPEDIENTE Y EVIDENCIA FOTOGRÁFICA DE PLANTELES BENEFICIADOS CON FAM RESGUARDADOS EN LA DIRECCIÓN DE PLANEACIÓN EN EL DEPARTAMENTO DE INFRAESTRUCTURA HTTP://WWW.CECYLAX.EDU.MX/?PAGE_ID=8867
UNIDAD DE MEDIDA	PLANTEL
DESAGREGACIÓN GEOGRÁFICA	COBERTURA ESTATAL
FRECUENCIA	ANUAL
FECHA DE DISPONIBILIDAD DE LA INFORMACIÓN	DICIEMBRE



FICHA TÉCNICA

DATOS DE IDENTIFICACIÓN				
DEPENDENCIA:	38. COLEGIO DE ESTUDIOS CIENTÍFICOS Y TECNOLÓGICOS DEL ESTADO DE TLAXCALA			
UNIDAD RESPONSABLE:	3. DIRECCIÓN ADMINISTRATIVA			
PROYECTO:	114 - 36. FAM INFRAESTRUCTURA EDUCACIÓN MEDIA SUPERIOR Y SUPERIOR			
FINALIDAD:	2	DESARROLLO SOCIAL		
FUNCIÓN:	2.5	EDUCACIÓN		
SUBFUNCIÓN:	2.5.2	EDUCACIÓN MEDIA SUPERIOR		
ALINEACIÓN CON EL PED Y SUS PROGRAMAS				
EJE RECTOR:	2	EDUCACIÓN PERTINENTE, SALUD DE CALIDAD Y SOCIEDAD INCLUYENTE EDUCACIÓN Y DESARROLLO DE COMPETENCIAS PARA EL MERCADO LABORAL		
OBJETIVO:	2.5	ACERCAMIENTO DE LA TECNOLOGÍA A LAS AULAS		
ESTRATEGIA:	2.5.1	FORTALECER EL USO DE NUEVAS TECNOLOGÍAS EN EL PROCESO DE ENSEÑANZA - APRENDIZAJE Y EL DESARROLLO DE HABILIDADES EN EL USO DE TECNOLOGÍAS DE LA INFORMACIÓN Y LA COMUNICACIÓN DESDE LA EDUCACIÓN BÁSICA HASTA LA SUPERIOR		
LÍNEA DE ACCIÓN:	2.5.1.3	APOYAR EL DESARROLLO DE CONECTIVIDAD EN ESCUELAS Y BIBLIOTECAS		
SUBLÍNEA DE ACCIÓN:	2.5.1.3.1	APOYAR EL DESARROLLO DE CONECTIVIDAD EN ESCUELAS Y BIBLIOTECAS		
MATRIZ DE INDICADORES PARA RESULTADOS				
RESUMEN NARRATIVO				
OBJETIVO AL QUE CORRESPONDE EL INDICADOR	ESTUDIANTES HOMBRES Y MUJERES BENEFICIADOS POR EL EQUIPAMIENTO A SU PLANTEL MEDIANTE EL FONDO DE APORTACIONES MÚLTIPLES		FIN	
			PROPÓSITO	
			COMPONENTE	
			ACTIVIDAD	X
INDICADOR				
DATOS DE IDENTIFICACIÓN DEL INDICADOR				
ORDEN	5	NOMBRE	PORCENTAJE DE ESTUDIANTES HOMBRES BENEFICIADOS POR EL EQUIPAMIENTO DE SU PLANTEL MEDIANTE EL RECURSO DEL FAM	
DIMENSIÓN	EFICIENCIA		TIPO DE INDICADOR	DE GESTIÓN
DEFINICIÓN	NÚMERO DE ESTUDIANTES HOMBRES BENEFICIADOS EN SU EDUCACIÓN GRACIAS AL EQUIPAMIENTO DE AULAS, TALLERES Y LABORATORIOS DE SU PLANTEL MEDIANTE EL RECURSO FAM		TIPO DE VALOR DE META	RELATIVO
MÉTODO DE CÁLCULO	(ESTUDIANTES HOMBRES DEL PLANTEL BENEFICIADO CON FAM/NÚMERO DE ESTUDIANTES DEL PLANTEL)*100			
UNIDAD DE MEDIDA	PORCENTAJE		VALOR DE PONDERACIÓN	5.00
DESAGREGACIÓN GEOGRÁFICA	COBERTURA ESTATAL		FRECUENCIA DE MEDICIÓN	ANUAL
CONTRIBUCIÓN AGENDA 2030		SI	X	NO
OBJETIVO AGENDA 2030	4	GARANTIZAR UNA EDUCACIÓN INCLUSIVA, EQUITATIVA Y DE CALIDAD Y PROMOVER OPORTUNIDADES DE APRENDIZAJE DURANTE TODA LA VIDA PARA TODAS Y TODOS		
TRANSVERSALIDAD				
ENFOQUE DE TRANSVERSALIDAD: JOVENES				
HOMBRES	111	MUJERES	100	TOTAL 211
CARACTERÍSTICAS DEL INDICADOR				
CARACTERÍSTICA	NO CUMPLE		CUMPLE PARCIALMENTE	CUMPLE



FICHA TÉCNICA

CARACTERÍSTICAS DEL INDICADOR				
CARACTERÍSTICA		NO CUMPLE	CUMPLE PARCIALMENTE	CUMPLE
CLARIDAD				X
RELEVANCIA				X
ECONOMÍA				X
MONITOREABLE				X
ADECUADO				X
APORTE MARGINAL				X
CONTACTO DEL INDICADOR				
NOMBRE	C.P. DORALIZ CUAPIO MUÑOZ			
ÁREA	DIRECCIÓN ADMINISTRATIVA			
PUESTO	DIRECTORA ADMINISTRATIVA			
CORREO ELECTRÓNICO	direccionadministrativa@cecyltax.edu.mx			
No. TELEFÓNICO	4689200	EXTENSIÓN	2011	
DETERMINACIÓN DE METAS				
VIABILIDAD DE LA META				
META ACUMULABLE	SI	COMPORTAMIENTO DEL INDICADOR	ASCENDENTE	FACTIBILIDAD ALTA
JUSTIFICACIÓN DE LA FACTIBILIDAD				
LÍNEA BASE				
AÑO	VALOR	PERIODO AL QUE CORRESPONDE EL VALOR		
2021	0.00	NO APLICA DEBIDO A QUE ES UNA ACTIVIDAD DE NUEVA CREACIÓN		
JUSTIFICACIÓN: NO APLICA DEBIDO A QUE ES UNA ACTIVIDAD DE NUEVA CREACIÓN				
PARÁMETROS DE SEMAFORIZACIÓN				
TIPO DE VALOR	PORCENTAJE			
SEMAFORO	LÍMITE SUPERIOR	LÍMITE INFERIOR		
VERDE	55.00	48.00		
AMARILLO	47.99	45.00		
ROJO	55.01	40.00		
METAS DEL CICLO PRESUPUESTARIO				
<i>(ESTUDIANTES HOMBRES DEL PLANTEL BENEFICIADO CON FAM/NÚMERO DE ESTUDIANTES DEL PLANTEL)*100</i>				
PERIODO	VALOR	PERIODO AL QUE CORRESPONDE EL VALOR		
1	52.60	ANUAL		
CARACTERÍSTICAS DE LAS VARIABLES				
NOMBRE	EHPBF			
DESCRIPCIÓN	ESTUDIANTES HOMBRES DEL PLANTEL BENEFICIADO CON FAM			
MEDIOS DE VERIFICACIÓN	EXPEDIENTE Y EVIDENCIA FOTOGRÁFICA RESGUARDADOS POR LA DIRECCIÓN DE PLANEACIÓN EN EL DEPARTAMENTO DE INFRAESTRUCTURA			
UNIDAD DE MEDIDA	ESTUDIANTE			



FICHA TÉCNICA

CARACTERÍSTICAS DE LAS VARIABLES	
DESAGREGACIÓN GEOGRÁFICA	COBERTURA ESTATAL
FRECUENCIA	ANUAL
FECHA DE DISPONIBILIDAD DE LA INFORMACIÓN	DICIEMBRE
NOMBRE	NEP
DESCRIPCIÓN	NÚMERO DE ESTUDIANTES DEL PLANTEL
MEDIOS DE VERIFICACIÓN	EXPEDIENTE Y EVIDENCIA FOTOGRÁFICA RESGUARDADOS POR LA DIRECCIÓN DE PLANEACIÓN EN EL DEPARTAMENTO DE INFRAESTRUCTURA
UNIDAD DE MEDIDA	ESTUDIANTE
DESAGREGACIÓN GEOGRÁFICA	COBERTURA ESTATAL
FRECUENCIA	ANUAL
FECHA DE DISPONIBILIDAD DE LA INFORMACIÓN	DICIEMBRE



FICHA TÉCNICA

DATOS DE IDENTIFICACIÓN				
DEPENDENCIA:	38. COLEGIO DE ESTUDIOS CIENTÍFICOS Y TECNOLÓGICOS DEL ESTADO DE TLAXCALA			
UNIDAD RESPONSABLE:	3. DIRECCIÓN ADMINISTRATIVA			
PROYECTO:	114 - 36. FAM INFRAESTRUCTURA EDUCACIÓN MEDIA SUPERIOR Y SUPERIOR			
FINALIDAD:	2	DESARROLLO SOCIAL		
FUNCIÓN:	2.5	EDUCACIÓN		
SUBFUNCIÓN:	2.5.2	EDUCACIÓN MEDIA SUPERIOR		
ALINEACIÓN CON EL PED Y SUS PROGRAMAS				
EJE RECTOR:	2	EDUCACIÓN PERTINENTE, SALUD DE CALIDAD Y SOCIEDAD INCLUYENTE EDUCACIÓN Y DESARROLLO DE COMPETENCIAS PARA EL MERCADO LABORAL		
OBJETIVO:	2.5	ACERCAMIENTO DE LA TECNOLOGÍA A LAS AULAS		
ESTRATEGIA:	2.5.1	FORTALECER EL USO DE NUEVAS TECNOLOGÍAS EN EL PROCESO DE ENSEÑANZA - APRENDIZAJE Y EL DESARROLLO DE HABILIDADES EN EL USO DE TECNOLOGÍAS DE LA INFORMACIÓN Y LA COMUNICACIÓN DESDE LA EDUCACIÓN BÁSICA HASTA LA SUPERIOR		
LÍNEA DE ACCIÓN:	2.5.1.3	APOYAR EL DESARROLLO DE CONECTIVIDAD EN ESCUELAS Y BIBLIOTECAS		
SUBLÍNEA DE ACCIÓN:	2.5.1.3.1	APOYAR EL DESARROLLO DE CONECTIVIDAD EN ESCUELAS Y BIBLIOTECAS		
MATRIZ DE INDICADORES PARA RESULTADOS				
RESUMEN NARRATIVO				
OBJETIVO AL QUE CORRESPONDE EL INDICADOR	ESTUDIANTES HOMBRES Y MUJERES BENEFICIADOS POR EL EQUIPAMIENTO A SU PLANTEL MEDIANTE EL FONDO DE APORTACIONES MÚLTIPLES		FIN	
			PROPÓSITO	
			COMPONENTE	
			ACTIVIDAD	X
INDICADOR				
DATOS DE IDENTIFICACIÓN DEL INDICADOR				
ORDEN	6	NOMBRE	PORCENTAJE DE ESTUDIANTES MUJERES BENEFICIADAS POR EL EQUIPAMIENTO DE SU PLANTEL MEDIANTE FAM	
DIMENSIÓN	EFICIENCIA		TIPO DE INDICADOR	DE GESTIÓN
DEFINICIÓN	NÚMERO DE ESTUDIANTES MUJERES BENEFICIADAS EN SU EDUCACIÓN GRACIAS AL EQUIPAMIENTO DE AULAS, TALLERES Y LABORATORIOS DE SU PLANTEL MEDIANTE EL RECURSO FAM		TIPO DE VALOR DE META	RELATIVO
MÉTODO DE CÁLCULO	(ESTUDIANTES MUJERES DEL PLANTEL BENEFICIADAS CON FAM/NÚMERO DE ESTUDIANTES DEL PLANTEL)*100			
UNIDAD DE MEDIDA	PORCENTAJE		VALOR DE PONDERACIÓN	5.00
DESAGREGACIÓN GEOGRÁFICA	COBERTURA ESTATAL		FRECUENCIA DE MEDICIÓN	ANUAL
CONTRIBUCIÓN AGENDA 2030		SI	X	NO
OBJETIVO AGENDA 2030	4	GARANTIZAR UNA EDUCACIÓN INCLUSIVA, EQUITATIVA Y DE CALIDAD Y PROMOVER OPORTUNIDADES DE APRENDIZAJE DURANTE TODA LA VIDA PARA TODAS Y TODOS		
TRANSVERSALIDAD				
ENFOQUE DE TRANSVERSALIDAD: JOVENES				
HOMBRES	111	MUJERES	100	TOTAL 211
CARACTERÍSTICAS DEL INDICADOR				
CARACTERÍSTICA	NO CUMPLE		CUMPLE PARCIALMENTE	CUMPLE



FICHA TÉCNICA

CARACTERÍSTICAS DEL INDICADOR					
CARACTERÍSTICA		NO CUMPLE	CUMPLE PARCIALMENTE	CUMPLE	
CLARIDAD				X	
RELEVANCIA				X	
ECONOMÍA				X	
MONITOREABLE				X	
ADECUADO				X	
APORTE MARGINAL		X			
CONTACTO DEL INDICADOR					
NOMBRE	C.P. DORALIZ CUAPIO MUÑOZ				
ÁREA	DIRECCIÓN ADMINISTRATIVA				
PUESTO	DIRECTORA ADMINISTRATIVA				
CORREO ELECTRÓNICO	direccionadministrativa@cecytlax.edu.mx				
No. TELEFÓNICO	4689200	EXTENSIÓN	2011		
DETERMINACIÓN DE METAS					
VIABILIDAD DE LA META					
META ACUMULABLE	SI	COMPORTAMIENTO DEL INDICADOR	ASCENDENTE	FACTIBILIDAD	ALTA
JUSTIFICACIÓN DE LA FACTIBILIDAD					
LÍNEA BASE					
AÑO	VALOR	PERIODO AL QUE CORRESPONDE EL VALOR			
2021	0.00	NO APLICA DEBIDO A QUE ES UNA ACTIVIDAD DE NUEVA CREACIÓN			
JUSTIFICACIÓN: NO APLICA DEBIDO A QUE ES UNA ACTIVIDAD DE NUEVA CREACIÓN					
PARÁMETROS DE SEMAFORIZACIÓN					
TIPO DE VALOR	PORCENTAJE				
SEMAFORO	LÍMITE SUPERIOR		LÍMITE INFERIOR		
VERDE	50.00		45.00		
AMARILLO	44.99		40.00		
ROJO	50.01		35.00		
METAS DEL CICLO PRESUPUESTARIO					
<i>(ESTUDIANTES MUJERES DEL PLANTEL BENEFICIADAS CON FAM/NÚMERO DE ESTUDIANTES DEL PLANTEL)*100</i>					
PERIODO	VALOR	PERIODO AL QUE CORRESPONDE EL VALOR			
1	47.40	ANUAL			
CARACTERÍSTICAS DE LAS VARIABLES					
NOMBRE	EMPMF				
DESCRIPCIÓN	ESTUDIANTES MUJERES DEL PLANTEL BENEFICIADAS CON FAM				
MEDIOS DE VERIFICACIÓN	EXPEDIENTE Y EVIDENCIA FOTOGRÁFICA A RESGUARDO DE LA DIRECCIÓN DE PLANEACIÓN EN EL DEPARTAMENTO DE INFRAESTRUCTURA				
UNIDAD DE MEDIDA	ESTUDIANTE				



FICHA TÉCNICA

CARACTERÍSTICAS DE LAS VARIABLES	
DESAGREGACIÓN GEOGRÁFICA	COBERTURA ESTATAL
FRECUENCIA	ANUAL
FECHA DE DISPONIBILIDAD DE LA INFORMACIÓN	DICIEMBRE
NOMBRE	NEP
DESCRIPCIÓN	NÚMERO DE ESTUDIANTES DEL PLANTEL
MEDIOS DE VERIFICACIÓN	EXPEDIENTE Y EVIDENCIA FOTOGRÁFICA A RESGUARDO DE LA DIRECCIÓN DE PLANEACIÓN EN EL DEPARTAMENTO DE INFRAESTRUCTURA
UNIDAD DE MEDIDA	ESTUDIANTE
DESAGREGACIÓN GEOGRÁFICA	COBERTURA ESTATAL
FRECUENCIA	ANUAL
FECHA DE DISPONIBILIDAD DE LA INFORMACIÓN	DICIEMBRE

ELABORÓ	RESPONSABLE DEL PROYECTO	AUTORIZÓ
C.P. DORALIZ CUAPIO MUÑOZ DIRECTORA ADMINISTRATIVA	C.P. DORALIZ CUAPIO MUÑOZ DIRECTORA ADMINISTRATIVA	LIC. TEODARDO MUÑOZ TORRES DIRECTOR GENERAL



DATOS DE IDENTIFICACIÓN	
DEPENDENCIA:	38. COLEGIO DE ESTUDIOS CIENTÍFICOS Y TECNOLÓGICOS DEL ESTADO DE TLAXCALA
UNIDAD RESPONSABLE:	3. DIRECCIÓN ADMINISTRATIVA
PROGRAMA PRESUPUESTARIO:	I. GASTO FEDERALIZADO
NOMBRE:	114 - 36. FAM INFRAESTRUCTURA EDUCACIÓN MEDIA SUPERIOR Y SUPERIOR
TIPO DE PROYECTO:	<input checked="" type="checkbox"/> OPERACION <input type="checkbox"/> INVERSIÓN <input type="checkbox"/> INNOVACIÓN
COBERTURA:	<input checked="" type="checkbox"/> ESTATAL <input type="checkbox"/> MUNICIPAL <input type="checkbox"/> REGIONAL
EQUIDAD:	<input type="checkbox"/> NIÑOS <input checked="" type="checkbox"/> JOVENES <input type="checkbox"/> TERCERA EDAD <input type="checkbox"/> CAPACIDADES <input type="checkbox"/> INDIGENAS <input type="checkbox"/> ADULTOS <input type="checkbox"/> TODA LA POBLACION
GENERO:	<input type="checkbox"/> MUJERES <input type="checkbox"/> HOMBRES <input checked="" type="checkbox"/> AMBOS
CRITERIO UNICEF:	<input type="checkbox"/> POBLACIÓN TOTAL <input type="checkbox"/> NO EXISTE PADRÓN DE BENEFICIARIOS <input checked="" type="checkbox"/> EXISTE PADRÓN DE BENEFICIARIOS <input type="checkbox"/> GEORREFERENCIA NIÑOS: 0 NIÑAS: 0 ADOLESCENTES: 211
TEMÁTICA:	2. DERECHO AL DESARROLLO
SUBTEMÁTICA:	1. EDUCACIÓN
SUBTEMÁTICA ESTATAL:	1. DERECHO A LA EDUCACIÓN
PERIODICIDAD:	<input checked="" type="checkbox"/> ANUAL <input type="checkbox"/> MULTIANUAL INICIO <input type="checkbox"/> MULTIANUAL CONTINUO <input type="checkbox"/> MULTIANUAL TÉRMINO
CLASIFICACIÓN ADMINISTRATIVA POR SECTOR LEY DE DISCIPLINA FINANCIERA	<input checked="" type="checkbox"/> PERSONAL ADMINISTRATIVO Y DE SERVICIO PÚBLICO <input type="checkbox"/> MAGISTERIO <input type="checkbox"/> SERVICIOS DE SALUD <input type="checkbox"/> SEGURIDAD PÚBLICA <input type="checkbox"/> GASTOS ASOCIADOS A LA IMPLEMENTACIÓN DE NUEVAS LEYES <input type="checkbox"/> SENTENCIAS LABORALES DEFINITIVAS
DESTINO DEL PROYECTO:	10. SECTOR EDUCATIVO
FINALIDAD:	2. DESARROLLO SOCIAL
FUNCIÓN:	5. EDUCACIÓN
SUBFUNCIÓN:	2. EDUCACIÓN MEDIA SUPERIOR
JUSTIFICACIÓN:	EN LOS PLANTELES DE EDUACIÓN MEDIA SUPERIOR SE ESTÁN ATENDIENDO A 57.1 MILES DE JÓVENES, CORRESPONDIENDO 40.7% A LOS BACHILLERATOS TECNOLÓGICOS (CECYTE, CBTIS Y CETIS) Y 59.3% AL RESTO DE LAS MODALIDADES, INCLUIDA LA EDUCACIÓN PROFESIONAL TÉCNICA. POR CADA 100 EGRESADOS DEL BACHILLERATO, 62.3 SE INSCRIBEN EN ALGUNA INSTITUCIÓN DE EDUCACIÓN SUPERIOR. (USET, 2017). LA MATRÍCULA DE EDUCACIÓN SUPERIOR ES DE 31.1 MILES DE ALUMNOS, LO QUE REPRESENTA UNA COBERTURA DE 26%. EN LA MEDIDA EN QUE SE INCREMENTE EL ÍNDICE DE ABSORCIÓN (PROPORCIÓN DE ESTUDIANTES QUE INGRESAN AL SIGUIENTE GRADO EDUCATIVO, EN RELACIÓN CON EL TOTAL DE ALUMNOS QUE EGRESARON DEL ÚLTIMO GRADO EDUCATIVO INMEDIATO ANTERIOR) Y SE REDUZCA LA DESERCIÓN EN LA EDUCACIÓN MEDIA SUPERIOR, SE PODRÁ AVANZAR EN LA COBERTURA. EL SISTEMA EDUCATIVO ESTATAL PRESENTA DEFICIENCIAS Y FALTA DE INFRAESTRUCTURA ADECUADA EN LOS NIVELES MEDIA SUPERIOR Y



DATOS DE IDENTIFICACIÓN		
DEPENDENCIA:	38. COLEGIO DE ESTUDIOS CIENTÍFICOS Y TECNOLÓGICOS DEL ESTADO DE TLAXCALA	
UNIDAD RESPONSABLE:	3. DIRECCIÓN ADMINISTRATIVA	
PROGRAMA PRESUPUESTARIO:	I. GASTO FEDERALIZADO	
NOMBRE:	114 - 36. FAM INFRAESTRUCTURA EDUCACIÓN MEDIA SUPERIOR Y SUPERIOR	
JUSTIFICACIÓN:	SUPERIOR YA QUE CADA AÑO SE INCREMENTA LA MATRICULA EN ESTOS SECTORES.	
OBJETIVOS		
FIN	CONTRIBUIR AL BIENESTAR SOCIAL E IGUALDAD MEDIANTE EL FORTALECIMIENTO DE LA INFRAESTRUCTURA EDUCATIVA.	
PROPÓSITO	LOS PLANTELES DEL COLEGIO DE ESTUDIOS CIENTÍFICOS Y TECNOLÓGICOS DEL ESTADO DE TLAXCALA MEJORAN SU EQUIPAMIENTO EN AULAS	
COMPONENTE	1. PROYECTOS DE CONSTRUCCIÓN, REHABILITACIÓN Y/O EQUIPAMIENTO EN PLANTELES DEL CECYTE APROBADOS PARA SER FINANCIADOS POR EL FAM INFRAESTRUCTURA EDUCATIVA	
ACTIVIDAD	1.1 EJECUCIÓN DE PROYECTOS DE EQUIPAMIENTO DE PLANTELES DEL COLEGIO DE ESTUDIOS CIENTÍFICOS Y TECNOLÓGICOS DEL ESTADO DE TLAXCALA	
	1.2 ESTUDIANTES HOMBRES Y MUJERES BENEFICIADOS POR EL EQUIPAMIENTO A SU PLANTEL MEDIANTE EL FONDO DE APORTACIONES MÚLTIPLES	
INDICADORES		
NIVEL	NOMBRE	FORMULA
FIN	ÍNDICE DE EFICIENCIA TERMINAL EN EDUCACIÓN MEDIA SUPERIOR EN EL ESTADO DE TLAXCALA	ÍNDICE DE EFICIENCIA TERMINAL EN EL ESTADO DE TLAX
PROPÓSITO	PORCENTAJE DE PLANTELES EQUIPADOS EN EL COLEGIO CON RECURSO FAM	(NÚMERO DE PLANTELES DEL CECYTE TLAXCALA MEJORADOS EN EQUIPAMIENTO CON RECURSOS DEL FONDO DE APORTACIONES MÚLTIPLES/TOTAL DE PLANTELES DEL CECYTE TLAXCALA QUE SE EQUIPARÁN EN EL PERIODO)*100
COMPONENTE	1. PORCENTAJE DE PROYECTOS APROBADOS DE INSTITUCIONES DE EDUCACIÓN MEDIA SUPERIOR Y SUPERIOR EN LA CATEGORÍA DE EQUIPAMIENTO PARA SER FINANCIADOS POR EL FAM INFRAESTRUCTURA	(NÚMERO DE PROYECTOS APROBADOS EN INSTITUCIONES DE EDUCACIÓN MEDIA SUPERIOR EN LA CATEGORÍA DE EQUIPAMIENTO PARA SER FINANCIADOS POR EL FAM INFRAESTRUCTURA EDUCATIVA/TOTAL DE PROYECTOS SOLICITADOS EN LA CATEGORÍA DE EQUIPAMIENTO EN EDUCACIÓN MEDIA SUPERIOR)*100
ACTIVIDAD	1.1 PORCENTAJE DE PLANTELES EQUIPADOS CON RECURSO DEL FONDO DE APORTACIONES MÚLTIPLES	(NÚMERO DE PLANTELES EQUIPADOS CON FONDO DE APORTACIONES MÚLTIPLES/PLANTELES PROGRAMADOS PARA BENEFICIARSE DE EQUIPAMIENTO CON RECURSO DEL FONDO DE APORTACIONES MÚLTIPLES)*100
	1.2 PORCENTAJE DE ESTUDIANTES HOMBRES BENEFICIADOS POR EL EQUIPAMIENTO DE SU PLANTEL MEDIANTE EL RECURSO DEL FAM	(ESTUDIANTES HOMBRES DEL PLANTEL BENEFICIADO CON FAM/NÚMERO DE ESTUDIANTES DEL PLANTEL)*100
	1.2 PORCENTAJE DE ESTUDIANTES MUJERES BENEFICIADAS POR EL EQUIPAMIENTO DE SU PLANTEL MEDIANTE FAM	(ESTUDIANTES MUJERES DEL PLANTEL BENEFICIADAS CON FAM/NÚMERO DE ESTUDIANTES DEL PLANTEL)*100

ELABORÓ	RESPONSABLE DEL PROYECTO	AUTORIZÓ
C.P. DORALIZ CUAPIO MUÑOZ DIRECTORA ADMINISTRATIVA	C.P. DORALIZ CUAPIO MUÑOZ DIRECTORA ADMINISTRATIVA	LIC. TEODARDO MUÑOZ TORRES DIRECTOR GENERAL